

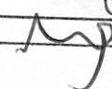

ESTADO DO MARANHÃO
PREFEITURA MUNICIPAL DE BURITICUPU/MA
CNPJ Nº 01.612.525/0001-40

Rua São Raimundo, nº 01, CEP: 65.393-000, Centro – Buriticupu/MA

BURITICUPU/MA
Proc. 271002/2021
Fls. 927
Rub. 

Processo Administrativo nº 2710002/2021

Modalidade: Concorrência nº 005/2021

Tipo: Menor Preço Global

Objeto: Contratação de empresa especializada para prestação de serviços de ampliação da creche Edvan Flor no Município de Buriticupu/MA.

AUTENTICIDADE DE DOCUMENTOS DE HABILITAÇÃO

CONSTRUMAIS – CONSTRUÇÕES E
SERVIÇOS LTDA
CNPJ: 18.166.662/0001-00

Handwritten scribbles and marks in the top left corner, possibly including a signature or initials.





TRIBUNAL DE CONTAS DA UNIÃO

BURITIO/BU-MA
Proc. 2410002/2021
Fls. 728
Rub.

Consulta Consolidada de Pessoa Jurídica

Este relatório tem por objetivo apresentar os resultados consolidados de consultas eletrônicas realizadas diretamente nos bancos de dados dos respectivos cadastros. A responsabilidade pela veracidade do resultado da consulta é do Órgão gestor de cada cadastro consultado. A informação relativa à razão social da Pessoa Jurídica é extraída do Cadastro Nacional da Pessoa Jurídica, mantido pela Receita Federal do Brasil.

Consulta realizada em: 09/12/2021 10:08:31

Informações da Pessoa Jurídica:

Razão Social: **CONSTRUMAIS - CONSTRUÇOES E SERVICOS LTDA**
CNPJ: **18.166.662/0001-00**

Resultados da Consulta Eletrônica:

Órgão Gestor: **TCU**
Cadastro: **Licitantes Inidôneos**
Resultado da consulta: **Nada Consta**

Para acessar a certidão original no portal do órgão gestor, clique [AQUI](#).

Órgão Gestor: **CNJ**
Cadastro: **CNIA - Cadastro Nacional de Condenações Cíveis por Ato de Improbidade Administrativa e Inelegibilidade**
Resultado da consulta: **Nada Consta**

Para acessar a certidão original no portal do órgão gestor, clique [AQUI](#).

Órgão Gestor: **Portal da Transparência**
Cadastro: **Cadastro Nacional de Empresas Inidôneas e Suspensas**
Resultado da consulta: **Nada Consta**

Para acessar a certidão original no portal do órgão gestor, clique [AQUI](#).

Órgão Gestor: **Portal da Transparência**
Cadastro: **CNEP - Cadastro Nacional de Empresas Punidas**
Resultado da consulta: **Nada Consta**

Para acessar a certidão original no portal do órgão gestor, clique [AQUI](#).

Obs: A consulta consolidada de pessoa jurídica visa atender aos princípios de simplificação e

BURITICUMBA
Proc. 27/002/2021
Fls. 29
Rub. 13

racionalização de serviços públicos digitais. Fundamento legal: Lei nº 12.965, de 23 de abril de 2014, Lei nº 13.460, de 26 de junho de 2017, Lei nº 13.726, de 8 de outubro de 2018, Decreto nº 8.638 de 15, de janeiro de 2016.

BURITICABA MA
Proc. 171000 /2021
Fls. 450
Rub. 20

AUTENTICIDADE DE DOCUMENTOS

- PROTOCOLO: 210307676
- DATA DO PROTOCOLO: 09/03/2021
- NÚMERO DE REGISTRO: 21200825043
- ARQUIVAMENTO: 20210307676
- EMPRESA: CONSTRUMAIS - CONSTRUÇOES E SERVICOS LTDA

 pdf Contrato (https://www.empresafacil.ma.gov.br/sigfacil/contrato-social/download-contrato-eletronico/arquivo/YXNzaW5hZG9mMjAyMTAzMDkxNDI0MjZfQ29udHJhdG9FTUFQMjEwNjg2NjM2MC5wZGY=/download/2/pessoa/17522/co_protocolo/MAP2106)

Confirmação da Autenticidade de Certidões

Resultado da Confirmação de Autenticidade de Certidão

CNPJ: 18.166.662/0001-00

Código de Controle: 7A73.5758.37FA.2927

Data da Emissão: 13/08/2021

Hora da Emissão: 08:12:05

Tipo Certidão: Positiva com Efeitos de Negativa

Certidão Positiva com Efeitos de Negativa emitida em 13/08/2021, com validade até 09/02/2022.

[Página Anterior \(/Servicos/certidaointernet/PJ/Autenticidade/Voltar\)](/Servicos/certidaointernet/PJ/Autenticidade/Voltar)

[Nova consulta \(/Servicos/certidaointernet/PJ/Autenticidade/Confirmar\)](/Servicos/certidaointernet/PJ/Autenticidade/Confirmar)



Estado do Maranhão **Certidão Negativa de Débito**

SECRETARIA DE FINANÇAS

Resultado da Validação da Certidão Negativa de Débito

Nº da Certidão: 205833/21
Data de Validade: 29/12/2021
Data de Emissão: 31/08/2021 13:58:53
Inscrição Estadual: 124101372
CPF/CNPJ: 18166662000100
Razão Social: CONSTRUMAIS - CONSTRUÇOES E SERVICOS LTDA

Desenvolvido pela Sefaz/CGTEC - 2005-2009



Estado do Maranhão **Certidão Negativa de Dívida Ativa**

SECRETARIA DE FINANÇAS

Resultado da Validação da Certidão Negativa Dívida Ativa de Dívida Ativa

CERTIDÃO VÁLIDA!

Nº da Certidão: 061604/21
Data de Validade: 29/12/2021
Data de Emissão: 31/08/2021 14:00:51
Inscrição Estadual: 124101372
CPF/CNPJ: 18166662000100
Razão Social: CONSTRUMAIS - CONSTRUÇOES E SERVICOS LTDA

Desenvolvido pela Sefaz/CGTEC - 2005-2009



Prefeitura de
JOÃO LISBOA
ESTADO DO MARANHÃO
PREFEITURA MUNICIPAL DE JOÃO LISBOA
SECRETARIA DE FINANÇAS

CERTIDÃO NEGATIVA DE DÉBITOS TRIBUTÁRIOS E DÍVIDA ATIVA - IMÓVEL

DADOS DO CONTRIBUINTE

Nome / Razão Social: CONSTRUMAIS - CONSTRUÇÕES E SERVIÇOS LTDA

CPF/CNPJ: 18.166.662/0001-00

Endereço: RUA 21 DE ABRIL, Nº215, QD. 0, LT0 **Bairro:** BAIRRO CIDADE NOVA **Cidade:** JOÃO LISBOA-MA

DADOS DO IMÓVEL

Código do Imóvel: 1983 **Inscrição Cadastral:** 001.011.0000.0215.0000

Endereço: RUA 21 DE ABRIL, Nº215 **Bairro:** BAIRRO CIDADE NOVA

Quadra: 0000 **Lote:** 215 **Unidade:** 0000

FUNDAMENTAÇÃO LEGAL

Certifica-se para os fins de direito, que o 2 - Imóvel supra citado, NÃO POSSUI DÉBITOS AMIGÁVEL OU AJUIZADO, de natureza tributária perante a Fazenda Pública Municipal, relativos aos tributos administrados pelo Fisco Municipal, até a presente data. Ressalvando-se o direito da Fazenda Pública Municipal de inscrever e cobrar as dívidas que vierem a ser apuradas e constituídas, relativas aos tributos, dívida ativa e demais débitos administrados pelo Fisco Municipal.

Finalidade: Outras finalidades

Dados de Autenticação	QR CODE
Certidão Número: 00987 - 1 Dispositivo Legal: Lei nº 24/2017. Emitido em: 03/12/2021 Valido até: 03/03/2022 Validade: 90 dias. Código Validador: tVsxzRFpo0Sa	



Prefeitura de
JOÃO LISBOA
ESTADO DO MARANHÃO
PREFEITURA MUNICIPAL DE JOÃO LISBOA
SECRETARIA DE FINANÇAS

BURITICURU MA
Proc. 241002 /2021
Fls. 935
Rub. MP

CERTIDÃO NEGATIVA DE DÉBITOS TRIBUTÁRIOS E DÍVIDA ATIVA - CONTRIBUINTE

DADOS DO CONTRIBUINTE

NOME / RAZÃO SOCIAL: CONSTRUMAIS - CONSTRUÇOES E SERVICOS LTDA

CPF/CNPJ: 18.166.662/0001-00

ENDEREÇO: RUA 21 DE ABRIL, Nº215, QD. 0, LT0 **BAIRRO:** CIDADE NOVA **CIDADE:** JOÃO LISBOA-MA

FUNDAMENTAÇÃO LEGAL

Certifica-se para os fins de direito, que o 1 - Contribuinte supracitado, **NÃO POSSUI DÉBITOS AMIGÁVEL OU AJUIZADO**, de natureza tributária e não tributária, perante a Fazenda Pública Municipal, relativos aos tributos administrados pelo Fisco Municipal, até a presente data. Ressalvando-se o direito da Fazenda Pública Municipal de inscrever e cobrar as dívidas que vierem a ser apuradas e constituídas, relativas aos tributos, dívida ativa e demais débitos administrados pelo Fisco Municipal.

Finalidade: Outras finalidades

Dados de Autenticação	QR CODE
Certidão Número: 00947 - 1	
Dispositivo Legal: Lei nº 024/2017	
Emitida em: 03/11/2021	
Válida até: 01/02/2022 Validade: 90 (noventa) dias	
Código Validador: PlrAJtO2F6VO	

Voltar

Imprimir

**Certificado de Regularidade
do FGTS - CRF****Inscrição:** 18.166.662/0001-00**Razão Social:** M F CARNEIRO DE SOUZA E CIA LTDA ME**Endereço:** RUA 21 DE ABRIL 215 / CIDADE NOVA / JOAO LISBOA / MA / 65922-000

A Caixa Econômica Federal, no uso da atribuição que lhe confere o Art. 7, da Lei 8.036, de 11 de maio de 1990, certifica que, nesta data, a empresa acima identificada encontra-se em situação regular perante o Fundo de Garantia do Tempo de Serviço - FGTS.

O presente Certificado não servirá de prova contra cobrança de quaisquer débitos referentes a contribuições e/ou encargos devidos, decorrentes das obrigações com o FGTS.

Validade: 02/12/2021 a 31/12/2021**Certificação Número:** 2021120201393409665404

Informação obtida em 09/12/2021 09:32:55

A utilização deste Certificado para os fins previstos em Lei esta condicionada a verificação de autenticidade no site da Caixa:
www.caixa.gov.br

Histórico do Empregador

O Histórico do Empregador apresenta os registros dos CRF concedidos nos últimos 24 meses, conforme Manual de Orientações Regularidade do Empregador.

Inscrição: 18.166.662/0001-00

Razão social: M F CARNEIRO DE SOUZA E CIA LTDA ME

Data de Emissão/Leitura	Data de Validade	Número do CRF
02/12/2021	02/12/2021 a 31/12/2021	2021120201393409665404
13/11/2021	13/11/2021 a 12/12/2021	2021111301432128051304
25/10/2021	25/10/2021 a 23/11/2021	2021102501434157751208
06/10/2021	06/10/2021 a 04/11/2021	2021100601354954820587
17/09/2021	17/09/2021 a 16/10/2021	2021091701405869081875
29/08/2021	29/08/2021 a 27/09/2021	2021082901243585247653
10/08/2021	10/08/2021 a 08/09/2021	2021081001502196915350
23/04/2021	23/04/2021 a 20/08/2021	2021042301533131135321
04/04/2021	04/04/2021 a 03/05/2021	2021040401212215344092
16/03/2021	16/03/2021 a 14/04/2021	2021031601450393481200
25/02/2021	25/02/2021 a 26/03/2021	2021022501542956720772
06/02/2021	06/02/2021 a 07/03/2021	2021020602131193471576
18/01/2021	18/01/2021 a 16/02/2021	2021011802412161588819
30/12/2020	30/12/2020 a 28/01/2021	2020123002524272027431
11/12/2020	11/12/2020 a 09/01/2021	2020121103024559090041
22/11/2020	22/11/2020 a 21/12/2020	2020112206094782059860
03/11/2020	03/11/2020 a 02/12/2020	2020110302395267717732
15/10/2020	15/10/2020 a 13/11/2020	2020101502414863700079
26/09/2020	26/09/2020 a 25/10/2020	2020092603071611845114
07/09/2020	07/09/2020 a 06/10/2020	2020090703250183045555
19/08/2020	19/08/2020 a 17/09/2020	2020081903373351384971
31/07/2020	31/07/2020 a 29/08/2020	2020073102574459885564
12/07/2020	12/07/2020 a 10/08/2020	2020071203350331348469
23/06/2020	23/06/2020 a 22/07/2020	2020062304230412307761
25/03/2020	25/03/2020 a 23/04/2020	2020032504525371221277
06/03/2020	06/03/2020 a 03/07/2020	2020030603360571216658
16/02/2020	16/02/2020 a 16/03/2020	2020021602302573996896
28/01/2020	28/01/2020 a 26/02/2020	2020012804084151987239
09/01/2020	09/01/2020 a 07/02/2020	2020010904315087395300
21/12/2019	21/12/2019 a 19/01/2020	2019122102284471480726

[Voltar](#)



PODER JUDICIÁRIO
JUSTIÇA DO TRABALHO

CERTIDÃO NEGATIVA DE DÉBITOS TRABALHISTAS

Nome: CONSTRUMAIS - CONSTRUCOES E SERVICOS LTDA (MATRIZ E FILIAIS)
CNPJ: 18.166.662/0001-00
Certidão nº: 56135782/2021
Expedição: 07/12/2021, às 11:28:14
Validade: 04/06/2022 - 180 (cento e oitenta) dias, contados da data de sua expedição.

Certifica-se que **CONSTRUMAIS - CONSTRUCOES E SERVICOS LTDA (MATRIZ E FILIAIS)**, inscrito(a) no CNPJ sob o nº **18.166.662/0001-00**, **NÃO CONSTA** do Banco Nacional de Devedores Trabalhistas.

Certidão emitida com base no art. 642-A da Consolidação das Leis do Trabalho, acrescentado pela Lei nº 12.440, de 7 de julho de 2011, e na Resolução Administrativa nº 1470/2011 do Tribunal Superior do Trabalho, de 24 de agosto de 2011.

Os dados constantes desta Certidão são de responsabilidade dos Tribunais do Trabalho e estão atualizados até 2 (dois) dias anteriores à data da sua expedição.

No caso de pessoa jurídica, a Certidão atesta a empresa em relação a todos os seus estabelecimentos, agências ou filiais.

A aceitação desta certidão condiciona-se à verificação de sua autenticidade no portal do Tribunal Superior do Trabalho na Internet (<http://www.tst.jus.br>).

Certidão emitida gratuitamente.

INFORMAÇÃO IMPORTANTE

Do Banco Nacional de Devedores Trabalhistas constam os dados necessários à identificação das pessoas naturais e jurídicas inadimplentes perante a Justiça do Trabalho quanto às obrigações estabelecidas em sentença condenatória transitada em julgado ou em acordos judiciais trabalhistas, inclusive no concernente aos recolhimentos previdenciários, a honorários, a custas, a emolumentos ou a recolhimentos determinados em lei; ou decorrentes de execução de acordos firmados perante o Ministério Público do Trabalho ou Comissão de Conciliação Prévia.



**CERTIDÃO DE REGISTRO E QUITAÇÃO
PESSOA JURIDICA**
Lei Federal Nº 5194 de 24 de Dezembro de 1966

CREA-MA

BURITICURU, MA
Proc. 171007/2021
Fls. 040
Rub.

Página 1/2

Nº 857030/2021
Emissão: 19/11/2021
Validade: 31/03/2022
Chave: BZZy1

Conselho Regional de Engenharia e Agronomia do Estado do Maranhão

CERTIFICAMOS que a Empresa mencionada encontra-se registrada neste Conselho, nos Termos da Lei 5.194/66, conforme os dados impressos nesta certidão. CERTIFICAMOS, ainda, que até a presente data, a referida pessoa jurídica e seu(s) responsável(is) técnico(s) estão quites com suas anuidades e demais obrigações junto ao Conselho Regional de Engenharia e Agronomia do Maranhão - CREA-MA, estando habilitada a exercer suas atividades, circunscrita à(s) atribuição(ões) de seu(s) responsável(veis) técnico(s).

Interessado(a)

Empresa: CONSTRUMAIS - CONSTRUÇÕES E SERVIÇOS - EPP

CNPJ: 18.166.662/0001-00

Registro: 0005437563

Categoria: Matriz

Capital Social: R\$ 500.000,00

Data do Capital: 09/03/2021

Faixa: 3

Objetivo Social: SERVIÇOS DE ENGENHARIA; FABRICAÇÃO DE ESTRUTURAS PRÉ-MOLDADAS DE CONCRETO ARMADO, EM SÉRIE E SOB ENCOMENDA; FABRICAÇÃO DE ARTEFATOS DE CIMENTO PARA USO NA CONSTRUÇÃO; FABRICAÇÃO DE ARTEFATOS DE FIBROCIMENTO PARA USO NA CONSTRUÇÃO - FABRICAÇÃO DE CASAS PRÉ-MOLDADAS DE CONCRETO - FABRICAÇÃO DE OUTROS ARTEFATOS E PRODUTOS DE CONCRETO, CIMENTO, FIBROCIMENTO, GESSO E MATERIAIS SEMELHANTES; GESTÃO DE REDES DE ESGOTO; ATIVIDADES RELACIONADAS A ESGOTO, EXCETO A GESTÃO DE REDES; COLETA DE RESÍDUOS NÃO PERIGOSOS; COLETA DE RESÍDUOS PERIGOSOS; TRATAMENTO E DISPOSIÇÃO DE RESÍDUOS NÃO PERIGOSOS; CONSTRUÇÃO DE EDIFÍCIOS; CONSTRUÇÃO DE RODOVIAS E FERROVIAS; PINTURA PARA SINALIZAÇÃO EM PISTAS RODOVIÁRIAS E AEROPORTOS; CONSTRUÇÃO DE OBRAS DE ARTE ESPECIAIS; OBRAS DE URBANIZAÇÃO - RUAS, PRAÇAS E CALÇADAS; CONSTRUÇÃO DE REDES DE ABASTECIMENTO DE ÁGUA, COLETA DE ESGOTO E CONSTRUÇÕES CORRELATAS, EXCETO OBRAS DE IRRIGAÇÃO; MONTAGEM DE ESTRUTURAS METÁLICAS; CONSTRUÇÃO DE INSTALAÇÕES ESPORTIVAS E RECREATIVAS; OUTRAS OBRAS DE ENGENHARIA CIVIL NÃO ESPECIFICADAS ANTERIORMENTE (CONSTRUÇÃO DE QUADRAS POLIESPORTIVAS); DEMOLIÇÃO DE EDIFÍCIOS E OUTRAS ESTRUTURAS; PREPARAÇÃO DE CANTERIO E LIMPEZA DE TERRENO; OBRAS DE TERRAPLENAGEM; SERVIÇOS DE PREPARAÇÃO DO TERRENO NÃO ESPECIFICADOS ANTERIORMENTE (RECUPERAÇÃO DE ESTRADAS VICINAIS); INSTALAÇÃO E MANUTENÇÃO ELÉTRICA; INSTALAÇÕES HIDRÁULICAS, SANITÁRIAS E DE GÁS; IMPERMEABILIZAÇÃO EM OBRAS DE ENGENHARIA CIVIL; INSTALAÇÃO DE PORTAS, JANELAS, TETOS, DIVISÓRIAS E ARMÁRIOS EMBUTIDOS DE QUALQUER MATERIAL; OBRAS DE ACABAMENTO EM GESSO E ESTUQUE; SERVIÇOS DE PINTURA DE EDIFÍCIOS EM GERAL; APLICAÇÃO DE REVESTIMENTOS E DE RESINAS EM INTERIORES E EXTERIORES; OBRAS DE FUNDAÇÕES; ADMINISTRAÇÃO DE OBRAS; MONTAGEM E DESMONTAGEM DE ANDAIMES E OUTRAS ESTRUTURAS TEMPORÁRIAS; OBRAS DE ALVENARIA; SERVIÇOS DE OPERAÇÃO E FORNECIMENTO DE EQUIPAMENTOS PARA TRANSPORTE E ELEVAÇÃO DE CARGAS E PESSOAS PARA USO EM OBRAS; PERFURAÇÃO E CONSTRUÇÃO DE POCOS DE ÁGUA; SERVIÇOS ESPECIALIZADOS PARA CONSTRUÇÃO NÃO ESPECIFICADOS ANTERIORMENTE (TELHADOS, COBERTURAS E LIMPEZA DE FACHADAS COM JATEAMENTO DE AREIA); COMÉRCIO VAREJISTA DE MATERIAL ELÉTRICO; COMÉRCIO VAREJISTA DE MATERIAIS DE CONSTRUÇÃO EM GERAL; SERVIÇOS DE TRANSPORTE DE PASSAGEIROS - LOCAÇÃO DE AUTOMÓVEIS COM MOTORISTA; TRANSPORTE ESCOLAR; LOCAÇÃO DE AUTOMÓVEIS SEM CONDUTOR; LOCAÇÃO DE OUTROS MEIOS DE TRANSPORTE NÃO ESPECIFICADOS ANTERIORMENTE (ÔNIBUS, MOTOCICLETAS, TRAILERS, CAMINHÕES, REBOQUES, SEMI-REBOQUES, MÁQUINAS PESADAS E SIMILARES); ALUGUEL DE OUTRAS MÁQUINAS E EQUIPAMENTOS PARA CONSTRUÇÃO SEM OPERADOR, EXCETO ANDAIMES; ALUGUEL DE OUTRAS MÁQUINAS E EQUIPAMENTOS COMERCIAIS E INDUSTRIAIS NÃO ESPECIFICADOS ANTERIORMENTE, SEM OPERADOR (MOTORES, TURBINAS, MÁQUINAS, FERRAMENTA, GERADORES, GUINCHOS, QUINDASTES E EMPILHADORES); LIMPEZA EM PRÉDIOS E EM DOMÍLIOS; IMUNIZAÇÃO E CONTROLE DE PRAGAS URBANAS; ATIVIDADES DE LIMPEZA, NÃO ESPECIFICADAS ANTERIORMENTE (LIMPEZA URBANA)

Restrições Relativas ao Objetivo Social: EMPRESA HABILITADA PARA ATUAR SOMENTE NA ÁREA DA ENGENHARIA CIVIL, AMBIENTAL E SEGURANÇA DO TRABALHO, NO ÂMBITO DAS ATRIBUIÇÕES DE SEUS RESPONSÁVEIS TÉCNICOS.

Endereço Matriz: RUA 21 DE ABRIL, 215, CIDADE NOVA, JOÃO LISBOA, MA, 65922000

Tipo de Registro: Registro Definitivo de Empresa

Data Inicial: 12/03/2021

Data Final: Indefinido

Registro Regional: 0000544059DDMA

Descrição

CERTIDÃO DE REGISTRO E QUITAÇÃO PESSOA JURIDICA

Informações / Notas

- A capacidade técnico-profissional da empresa é comprovada pelo conjunto dos acervos técnicos dos profissionais constantes de seu quadro técnico.
- Esta certidão perderá a validade, caso ocorra qualquer alteração posterior dos elementos cadastrais nela contidos

Última Anuidade Paga

Ano: 2021 (1/1)

Autos de Infração

Nada consta

Responsáveis Técnicos

Profissional: LUIZ ANTONIO FAGUNDES RAMOS

Registro: 2005196533





CERTIDÃO DE REGISTRO E QUITAÇÃO
PESSOA JURÍDICA
Lei Federal Nº 5194 de 24 de Dezembro de 1966

CREA-MA

BURITICUPU MA
Proc. 2710002/2021
Fls. 141
Rub.

Página 2/2

Nº 857030/2021
Emissão: 19/11/2021
Validade: 31/03/2022
Chave: BZZy1

Conselho Regional de Engenharia e Agronomia do Estado do Maranhão

CPF: 348.637.887-20
Data Início: 03/11/2021
Data Fim: Indefinido
Data Fim de Contrato: Indefinido
Títulos do Profissional:
GEÓLOGO
Atribuição: LEI 4076/62 - ART 06
Tipo de Responsabilidade: RESPONSABILIDADE TÉCNICA

Profissional: JULIANO CAMPIOL
Registro: 1106048024
CPF: 039.883.366-45
Data Início: 06/04/2021
Data Fim: Indefinido
Data Fim de Contrato: Indefinido
Títulos do Profissional:
ENGENHEIRO AMBIENTAL
Atribuição: ART. 2º E 4º DA RESOLUÇÃO 447/2000 DO CONFEA.
GEORREFERENCIAMENTO DE IMÓVEIS RURAIS
Tipo de Responsabilidade: RESPONSABILIDADE TÉCNICA

Profissional: ABIGAIL LOBÃO FERREIRA
Registro: 1103495461
CPF: 332.520.333-72
Data Início: 24/03/2021
Data Fim: Indefinido
Data Fim de Contrato: Indefinido
Títulos do Profissional:
ENGENHEIRA CIVIL
Atribuição: ART. 7 DA RESOLUÇÃO 218, DE 29/06/73, DO CONFEA.
ENGENHEIRA DE SEGURANÇA DO TRABALHO
Atribuição: Artigo 4º da Resolução 359/91
Tipo de Responsabilidade: RESPONSABILIDADE TÉCNICA

Profissional: JÚLIO SÉRGIO SIQUEIRA BAYMA
Registro: 1105229998
CPF: 226.012.103-97
Data Início: 12/03/2021
Data Fim: Indefinido
Data Fim de Contrato: Indefinido
Títulos do Profissional:
ENGENHEIRO CIVIL
Atribuição: ART. 7 DA RESOLUÇÃO 218, DE 29/06/73, DO CONFEA
Tipo de Responsabilidade: RESPONSABILIDADE TÉCNICA

Sócios

Sócio: ANTONIO FRANCISCO BARROS DO NASCIMENTO
CPF: 883.543.853-53
Função: SOCIO/ADMINISTRADOR





**CERTIDÃO DE REGISTRO E QUITAÇÃO
PESSOA FÍSICA**
Lei Federal Nº 5194 de 24 de Dezembro de 1966

CREA-MA

BWRITICUPH MA
Proc. J. F. Siqueira 2021
Fls. 012
Rub. 012

Página 1/1

Nº 851376/2021
Emissão: 02/08/2021
Validade: 31/03/2022
Chave: AxZbC

Conselho Regional de Engenharia e Agronomia do Estado do Maranhão

CERTIFICAMOS que o profissional mencionado encontra-se registrado neste Conselho, nos termos da Lei 5.194/66, de 24/12/1966, conforme os dados acima. CERTIFICAMOS, ainda, face o estabelecimento nos artigos 68 e 69 da referida Lei, que o interessado não se encontra em débito com o CREA-MA.

Interessado(a)

Profissional: JÚLIO SÉRGIO SIQUEIRA BAYMA
Registro: 1105229998
CPF: 226.012.103-97

Tipo de Registro: Registro Definitivo de Profissional (DIPLOMADO NO PAÍS)
Data de registro: 30/04/1991

Título(s)

GRADUAÇÃO

ENGENHEIRO CIVIL
Atribuição: ART. 7 DA RESOLUÇÃO 218, DE 29/06/73, DO CONFEA
Instituição de Ensino: UNIVERSIDADE ESTADUAL DO MARANHÃO - CAMPUS SAOLUIS
Data de Formação: 23/03/1990

Descrição

CERTIDÃO DE REGISTRO E QUITAÇÃO PESSOA FÍSICA

Informações / Notas

- A falsificação deste documento constitui-se em crime previsto no Código Penal Brasileiro, sujeitando o(a) autor(a) à respectiva ação penal.
- CERTIFICAMOS que caso ocorra(m) alteração(ões) no(s) elemento(s) contido(s) neste documento, esta Certidão perderá a sua validade para todos os efeitos.
- Esta certidão perderá a validade, caso ocorra qualquer alteração posterior dos elementos cadastrais nela contidos.
- Válido em todo território nacional.

Última Anuidade Paga

Ano: 2021 (6/6)

Autos de Infração

Nada consta

Responsabilidades Técnicas

Empresa: CONSTRUMAIS - CONSTRUÇÕES E SERVIÇOS - ME
Registro: 0005437563
CNPJ: 18.166.662/0001-00
Data Início: 12/03/2021
Data Fim: Indefinido
Data Fim de Contrato: Indefinido
Tipo de Responsabilidade: RESPONSABILIDADE TÉCNICA





Anotação de Responsabilidade Técnica - ART
Lei nº 6.496, de 7 de dezembro de 1977

CREA-MA

Proc. 240002/2021
Fls. 9/13
Rub. 10

Página 1/1

ART CARGO-FUNÇÃO
Nº MA20210400029

Conselho Regional de Engenharia e Agronomia do Estado do Maranhão

SUBSTITUIÇÃO à
MA20210392796

1. Responsável Técnico

JÚLIO SÉRGIO SIQUEIRA BAYMA
Título profissional: ENGENHEIRO CIVIL
RNP: 1105229998
Registro: 1105229998MA

2. Contratante

Contratante: CONSTRUMAIS - CONSTRUÇÕES E SERVIÇOS LTDA
RUA 21 DE ABRIL
Complemento: Bairro: CIDADE NOVA
Cidade: JOÃO LISBOA UF: MA CEP: 65922000
País: Brasil
Tipo de contratante: Pessoa Jurídica de Direito Privado
Ação Institucional: Outros

3. Vínculo Contratual

Unidade administrativa: OUTROS
RUA 21 DE ABRIL Nº: 215
Complemento: Bairro: CIDADE MNOVA
Cidade: JOÃO LISBOA UF: MA CEP: 65922000
Data de Início: 20/01/2021 Previsão de término: Não especificado
Tipo de vínculo: EMPREGADO
Identificação do cargo/função: Preposto técnico

4. Atividade Técnica

	Quantidade	Unidade
1000 - OUTRA		
44 - DESEMPENHO DE CARGO TÉCNICO > OBRAS E SERVIÇOS - CARGO/FUNÇÃO > #3367 - VÍNCULO TÉCNICO COM A EMPRESA (DESEMPENHO DE CARGO/FUNÇÃO TÉCNICA DENTRO DA EMPRESA)	4,00	h/d

A mudança de cargo ou função exige o registro de nova ART

5. Observações

ART DE CONTRATO DE PRESTAÇÃO DE SERVIÇOS NA ÁREA DE ENGENHARIA CIVIL, ENTRE O PROFISSIONAL JULIO SÉRGIO SIQUEIRA BAYMA E A EMPRESA CONTRUMAIS - CONSTRUÇÕES E SERVIÇOS LTDA, COM CARGA HORÁRIA DE 4 HORAS DIÁRIAS.

6. Declarações

- Declaro que estou cumprindo as regras de acessibilidade previstas nas normas técnicas da ABNT, na legislação específica e no decreto n. 5296/2004.

7. Entidade de Classe

SEM INDICACAO DE ENTIDADE DE CLASSE

8. Assinaturas

Declaro serem verdadeiras as informações acima

JÚLIO SÉRGIO SIQUEIRA BAYMA - CPF: 226.012.103-97

Local _____ de _____ data _____

CONSTRUMAIS - CONSTRUÇÕES E SERVIÇOS LTDA - CNPJ:
18.166.662/0001-00

9. Informações

* A ART é válida somente quando quitada, mediante apresentação do comprovante do pagamento ou conferência no site do Crea.

10. Valor

Esta ART é isenta de taxa Registrada em: 24/02/2021

A autenticidade desta ART pode ser verificada em: <https://crea-ma.sitac.com.br/publico/>, com a chave: ZbY7Y
Impresso em: 25/02/2021 às 12:25:16 por: rosangela, ip: 152.234.184.189

www.creama.org.br
Tel: (98) 2106-8300

faleconosco@creama.org.br
Fax: (98) 2106-8300





Certidão de Acervo Técnico - CAT
Resolução Nº 1025 de 30 de Outubro de 2009
Resolução Nº 218 de 29 de Junho de 1973

CREA-MA

BNRITICURU-MA
Proc. 842076/2021
Fls. 01
Rub. 01

Página 1/5

CAT COM REGISTRO DE ATESTADO

842076/2021

Atividade concluída

Conselho Regional de Engenharia e Agronomia do Estado do Maranhão

CERTIFICAMOS, em cumprimento ao disposto na Resolução nº 1.025, de 30 de outubro de 2009, do Confea, que consta dos assentamentos deste Conselho Regional de Engenharia e Agronomia do Estado do Maranhão - Crea-MA, o Acervo Técnico do profissional **JÚLIO SÉRGIO SIQUEIRA BAYMA** referente à(s) Anotação(ões) de Responsabilidade Técnica - ART abaixo discriminada(s):

Profissional: **JÚLIO SÉRGIO SIQUEIRA BAYMA**
Registro: **1105229998MA** RNP: **1105229998**
Título profissional: ENGENHEIRO CIVIL

Número da ART: **MA20190269453** Tipo de ART: OBRA / SERVIÇO Registrada em: 15/07/2019 Baixada em: 03/02/2021
Forma de registro: INICIAL Participação técnica: INDIVIDUAL
Empresa contratada:

Contratante: **RAILDA DIAS DA CRUZ** CPF/CNPJ: **243.699.262-20**
Endereço do contratante: RUA SÃO JUDAS TADEU, QUADRA: 35 Nº: LOTE 01
Complemento: Bairro: JARDIM DAS OLIVEIRAS
Cidade: IMPERATRIZ UF: MA CEP: 65911622

Contrato: Celebrado em:
Valor do contrato: R\$ 118.800,00 Tipo de contratante: Pessoa Física

Ação institucional: Outros
Endereço da obra/serviço: RUA SÃO JUDAS TADEU, QUADRA: 35 Nº: LOTE 01
Complemento: Bairro: JARDIM DAS OLIVEIRAS
Cidade: IMPERATRIZ UF: MA CEP: 65911622

Data de início: 15/07/2019 Conclusão efetiva: 17/07/2023

Finalidade: SEM DEFINIÇÃO

Proprietário: RAILDA DIAS DA CRUZ CPF/CNPJ: 243.699.262-20

Atividade Técnica: **1 - ATUACAO #A0106 - EDIFICIOS DE ALVENARIA P/ FINS RESIDENCIAIS 53 - EXECUCAO 109.68 metro quadrado; 1 - ATUACAO #A0301 - ESTRUTURA DE CONCRETO ARMADO 20 - EXECUCAO E PROJETO 109.68 metro quadrado; 1 - ATUACAO #A0435 - INSTALACOES HIDRAULICAS 20 - EXECUCAO E PROJETO 109.68 metro quadrado; 1 - ATUACAO #A0436 - INSTALACOES SANITARIAS 20 - EXECUCAO E PROJETO 109.68 metro quadrado; 1 - ATUACAO #B1106 - INSTALACAO ELETRICA EM B.TENSAO P/ FINS RESID./COMERC. 20 - EXECUCAO E PROJETO 109.68 metro quadrado;**

Observações

PROJETO E EXECUÇÃO DE UMA OBRA RESIDENCIAL COM ÁREA DE CONSTRUÇÃO TOTAL = 109,68M², SENDO OS PROJETOS DE INSTALAÇÕES COMO: ELÉTRICO, HIDRÁULICO, SANITÁRIO E ESTRUTURAL. QUANTO A PARTE ARQUITETÔNICA SERÁ RESPONSÁVEL SOMENTE PELA EXECUÇÃO DA OBRA.

Informações Complementares

CERTIFICAMOS, finalmente, que se encontra vinculado à presente Certidão de Acervo Técnico - CAT, o atestado contendo 4 folha(s), expedido pelo contratante da obra/serviço, a quem cabe a responsabilidade pela veracidade e exatidão das informações nele constantes.

Certidão de Acervo Técnico nº 842076/2021
17/03/2021, 13:52
y1yyc

A Certidão de Acervo Técnico (CAT) à qual o atestado está vinculado constituirá prova da capacidade técnico-profissional da pessoa jurídica somente se o responsável técnico indicado estiver ou venha a ser integrado ao seu quadro técnico por meio de declaração entregue no momento da habilitação ou da entrega das propostas.

Certificamos que se encontra vinculado à presente CAT o atestado apresentado em cumprimento à Lei nº 8.666/93, expedido pela pessoa jurídica contratante, a quem cabe a responsabilidade pela veracidade e exatidão das informações nele constantes. É de responsabilidade deste Conselho a verificação da atividade profissional em conformidade com a Lei nº 5.194/66 e Resoluções do Conselho Federal de Engenharia e Agronomia - CONFEA.

Esta certidão perderá a validade, caso ocorra qualquer alteração posterior dos elementos cadastrais nela contidos.

Fica(m) Excluído(s), no entanto, o(s) serviço(s) cujas atribuições não competem ao(s) profissional(is) em questão.

A autenticidade desta Certidão pode ser verificada em: <https://crea-ma.sitac.com.br/publico/>, com a chave: y1yyc

Conselho Regional de Engenharia e Agronomia do Estado do Maranhão

Rua 28 de Julho, nº 214, Centro, São Luis/MA

Tel: + 55 (98) 2106-8300 Fax: + 55 (98) 2106-8300 E-mail: faleconosco@creama.org.br



Conselho Regional de Engenharia e Agronomia do Estado do Maranhão

Impresso em: 18/03/2021, às 15:20.



ATESTADO DE CAPACIDADE TÉCNICA

Atestamos para devidos fins e a quem interessar para que nos foram prestados com bom desempenho e nada que desabone a conduta do prestador, os devidos descritos abaixo e com as seguintes características:

DADOS DOS SERVIÇOS:

- Execução total de uma obra residencial com área de construção = 109,68m², conforme o número da ART: MA20190269453. Foram executados os seguintes serviços:
- Estrutura de concreto armado, como: Vigas baldrame, Pilares e Vigas de Cintamento;
 - Regularização de baldrame com tijolo cerâmico esp: 20cm;
 - Levantamentos de parede de tijolo cerâmico esp: 10cm;
 - Execução de cobertura em estrutura de madeira e telha fibro cimento;
 - Assentamento de chapisco, reboco e emboço;
 - Assentamento de revestimentos cerâmicos nas paredes dos banheiros e cozinha;
 - Assentamento de esquadrias de madeiras e de vidro temperado;
 - Assentamento de piso porcelanato;
 - Execução de forro de gesso
 - Emassamento de paredes internas e forros de gessos;
 - Pinturas de forro de gesso e paredes internas com tinta látex;
 - Pinturas paredes externas com tinta acrílica;
 - Execução de instalações Hidráulicas, Sanitárias e Elétricas;

PERÍODO DE EXECUÇÃO DA OBRA: 15/07/2019 à 29/01/2020

DADOS DO CONTRATANTE:

RAILDA DIAS DA CRUZ CPF: 243.699.262-20
ENDEREÇO DA OBRA: RUA SÃO JUDAS TADEU, QUADRA: 35, LOTE: 01, BAIRRO: JARDIM DAS OLIVEIRAS, IMPERATRIZ-MA

DADOS DO RESPONSÁVEL TÉCNICO:

ENGENHEIRO CIVIL: JÚLIO SÉRGIO SIQUEIRA BAYMA
REGISTRO NACIONAL DO CREA: 110522999-8 NÚMERO DO CREA: 5221D
CPF: 226.012.103-97
ENDEREÇO: CONDOMÍNIO RESIDENCIAL JACARANDÁ, Nº 19, RUA HELENA ALVES DA SILVA, VILA VITÓRIA, IMPERATRIZ - MA

Imperatriz - MA 01 de março de 2021.

IDENTIFICAÇÃO DOS SIGNATÁRIOS:

Railda Dias da Cruz
CPF: 243.699.262-20
Contratante

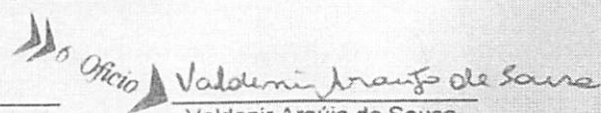
Valdenir Araújo de Sousa
Registro Nacional: 1118826973
Engenheira civil

Engenheira civil: VALDENIR ARAÚJO DE S
Rua Bahia nº 673 - Centro
Fone (99) 99122-7326 / (99) 98155-9843 - e

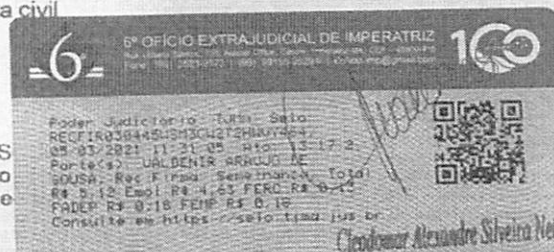

Este documento encontra-se registrado no Conselho Regional de Engenharia e Agronomia do Estado do Maranhão, vinculado à Certidão nº 842076/2021, em 17/03/2021 em



Certidão nº 842076/2021
18/03/2021, 15:20
Chave de impressão: y1yyc

O documento neste ato registrado foi emitido em 17/03/2021 e contém 1 folhas



LAUDO TÉCNICO DE CONFIRMAÇÃO DE EXECUÇÃO DE OBRA

1. SOLICITANTE: SECRETARIA MUNICIPAL DE PLANEJAMENTO URBANO

2. PROPRIETÁRIA:

Nome: Railda Dias da Cruz

CPF: 243.699.262-20

3. OBJETO DA DECLARAÇÃO:

3.1 tipo do Bem:

Imóvel Residencial

3.2 Descrição Sumário do Bem:

Endereço: Rua São Judas Tadeu, Quadra: 35, Lote: 01, Bairro: jardim das Oliveiras, Imperatriz – MA.

Área do Terreno: 250,00m²

Área construída total 109,68m², sendo:

PERÍODO DE EXECUÇÃO D OBRA: 15/07/2019 Á 29/01/2020

4. RESPONSÁVEL TÉCNICO PELO LAUDO/DECLARAÇÃO:

Autor do Projeto/Resp. pelo Laudo/Declaração:

Valdenir Araújo de Sousa.

Registro Nacional: 1118826973

Documento comprobatório de Responsabilidade Técnica – ART nº
MA20190252710.

5. FINALIDADE DO LAUDO/DECLARAÇÃO:

Este laudo técnico tem como finalidade a apresentação das características da obra residencial e comprovar a execução da obra.

6. OBSERVAÇÕES COMPLEMENTARES IMPORTANTES:

A Obra foi executada conforme as normas técnicas da ABNT. A construção possui rede de abastecimento de água proveniente da CAEMA. Na rua

Engenheira civil: VALDENIR ARAÚJO DE SOUSA - CREA/MA Nº 111.882697-3
Rua Bahia nº 673 - Centro - Imperatriz - MA
Fone (99) 99122-7326 / (99) 98155-9843 - e-mail: valdenir.sousa2009@hotmail.com

Este documento encontra-se registrado no Conselho Regional de Engenharia e Agronomia do Estado do Maranhão, vinculado à Certidão nº 842076/2021, em 17/03/2021



Certidão nº 842076/2021
18/03/2021, 15:20

Chave de Impressão: Y1yyc

O documento neste ato registrado foi emitido em 17/03/2021 e contém 3 folhas



não possui rede de esgoto, porém, a obra possui fossa séptica, filtro anaeróbio e sumidouro para tratamento dos efluentes

7. ANEXOS:

a) Fotografias:

Imagem 01: Fachada Frontal da obra



Imagem 02: Fachada Frontal e Lateral da obra



Engenheira civil: VALDENIR ARAÚJO DE SOUSA - CREA/MA Nº 111.882697-3
Rua Bahia nº 673 - Centro - Imperatriz - MA
Fone (99) 99122-7326 / (99) 98155-9843 e-mail: valdenir.sousa2009@hotmail.com

Este documento encontra-se registrado no Conselho Regional de Engenharia e Agronomia do Estado do Maranhão, vinculado à Certidão nº 842076/2021, em 17/03/2021 em

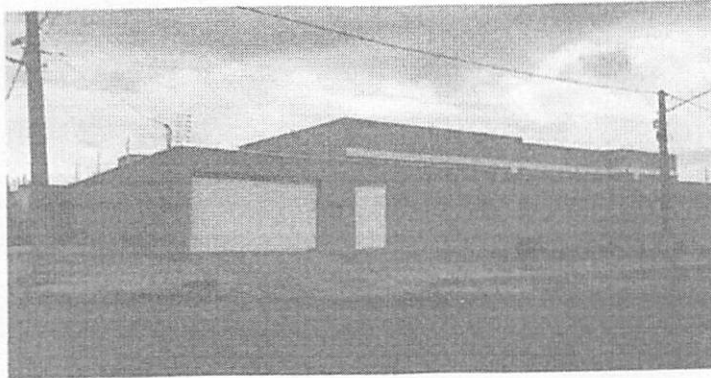
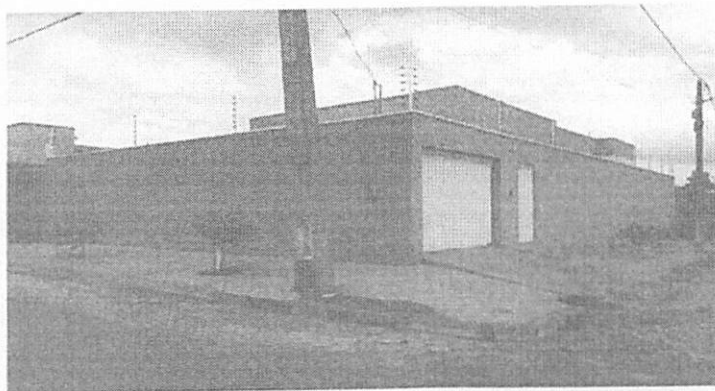

Certidão nº 842076/2021
18/03/2021, 15:20
Chave de impressão: y1yc

O documento neste ato registrado foi emitido em 17/03/2021 e contém 3 folhas



Proc. 24.10002/2021
Fls. 9/18
Rub. mg

8. CONCLUSÃO:

Face ao visto exposto e examinado, conclui fartamente o técnico ratificando de forma cristalina e abundante que o imóvel residencial em apreciação fora projetado e executado em concordância com as normas técnicas vigentes da ABNT e que supra os efeitos legais cabíveis.

Este é o parecer técnico que vai devidamente assinado. Era o que havia a consignar.

Imperatriz – MA, 01 de março de 2021.

Valdenir Araújo de Sousa
Valdenir Araújo de Sousa
Registro Nacional: 1118826973
Engenheira civil

Este documento encontra-se registrado no Conselho Regional de Engenharia e Agronomia do Estado do Maranhão, vinculado à Certidão nº 842076/2021, em 17/03/2021 emitida



Certidão nº 842076/2021
18/03/2021, 15:20

Chave de impressão: y1yc

O documento neste ato registrado foi emitido em 17/03/2021 e contém 3 folhas

Engenheira civil: VALDENIR ARAÚJO DE SOUSA - CREA/MA Nº 111.882697-3
Rua Bahia nº 673 - Centro - Imperatriz - MA
Fone (99) 99122-7326 / (99) 98155-9843 - e-mail: valdenir.sousa2009@hotmail.com





Certidão de Acervo Técnico - CAT
Resolução Nº 1025 de 30 de Outubro de 2009
Resolução Nº 218 de 29 de Junho de 1973

CREA-MA

Proc. 071002/2021
Fls. 01/01
Rub. *[assinatura]*

Página 1/5

CAT COM REGISTRO DE ATESTADO

842076/2021

Atividade concluída

Conselho Regional de Engenharia e Agronomia do Estado do Maranhão

CERTIFICAMOS, em cumprimento ao disposto na Resolução nº 1.025, de 30 de outubro de 2009, do Confea, que consta dos assentamentos deste Conselho Regional de Engenharia e Agronomia do Estado do Maranhão - Crea-MA, o Acervo Técnico do profissional **JÚLIO SÉRGIO SIQUEIRA BAYMA** referente à(s) Anotação(ões) de Responsabilidade Técnica - ART abaixo discriminada(s):

Profissional: **JÚLIO SÉRGIO SIQUEIRA BAYMA**
Registro: **1105229998MA** RNP: **1105229998**
Título profissional: **ENGENHEIRO CIVIL**

Número da ART: **MA20190269453** Tipo de ART: **OBRA / SERVIÇO** Registrada em: **15/07/2019** Baixada em: **03/02/2021**
Forma de registro: **INICIAL** Participação técnica: **INDIVIDUAL**
Empresa contratada:

Contratante: **RAILDA DIAS DA CRUZ** CPF/CNPJ: **243.699.262-20**
Endereço do contratante: **RUA SÃO JUDAS TADEU, QUADRA: 35** Nº: **LOTE 01**
Complemento: **Bairro: JARDIM DAS OLIVEIRAS**
Cidade: **IMPERATRIZ** UF: **MA** CEP: **65911622**
Contrato: **Celebrado em:**
Valor do contrato: **R\$ 118.800,00** Tipo de contratante: **Pessoa Física**
Ação institucional: **Outros**
Endereço da obra/serviço: **RUA SÃO JUDAS TADEU, QUADRA: 35** Nº: **LOTE 01**
Complemento: **Bairro: JARDIM DAS OLIVEIRAS**
Cidade: **IMPERATRIZ** UF: **MA** CEP: **65911622**
Data de início: **15/07/2019** Conclusão efetiva: **17/07/2023**
Finalidade: **SEM DEFINIÇÃO**
Proprietário: **RAILDA DIAS DA CRUZ** CPF/CNPJ: **243.699.262-20**

Atividade Técnica: **1 - ATUACAO #A0106 - EDIFICIOS DE ALVENARIA P/ FINS RESIDENCIAIS 53 - EXECUCAO 109.68 metro quadrado; 1 - ATUACAO #A0301 - ESTRUTURA DE CONCRETO ARMADO 20 - EXECUCAO E PROJETO 109.68 metro quadrado; 1 - ATUACAO #A0435 - INSTALACOES HIDRAULICAS 20 - EXECUCAO E PROJETO 109.68 metro quadrado; 1 - ATUACAO #A0436 - INSTALACOES SANITARIAS 20 - EXECUCAO E PROJETO 109.68 metro quadrado; 1 - ATUACAO #B1106 - INSTALACAO ELETRICA EM B.TENSAO P/ FINS RESID./COMERC. 20 - EXECUCAO E PROJETO 109.68 metro quadrado;**

Observações

PROJETO E EXECUÇÃO DE UMA OBRA RESIDENCIAL COM ÁREA DE CONSTRUÇÃO TOTAL = 109,68m², SENDO OS PROJETOS DE INSTALAÇÕES COMO: ELÉTRICO, HIDRÁULICO, SANITÁRIO E ESTRUTURAL. QUANTO A PARTE ARQUITETÔNICA SERÁ RESPONSÁVEL SOMENTE PELA EXECUÇÃO DA OBRA.

Informações Complementares

CERTIFICAMOS, finalmente, que se encontra vinculado à presente Certidão de Acervo Técnico – CAT, o atestado contendo 4 folha(s), expedido pelo contratante da obra/serviço, a quem cabe a responsabilidade pela veracidade e exatidão das informações nele constantes.

Certidão de Acervo Técnico nº 842076/2021
17/03/2021, 13:52
y1yyc

A Certidão de Acervo Técnico (CAT) à qual o atestado está vinculado constituirá prova da capacidade técnico-profissional da pessoa jurídica somente se o responsável técnico indicado estiver ou venha a ser integrado ao seu quadro técnico por meio de declaração entregue no momento da habilitação ou da entrega das propostas.

Certificamos que se encontra vinculado à presente CAT o atestado apresentado em cumprimento à Lei nº 8.666/93, expedido pela pessoa jurídica contratante, a quem cabe a responsabilidade pela veracidade e exatidão das informações nele constantes. É de responsabilidade deste Conselho a verificação da atividade profissional em conformidade com a Lei nº 5.194/66 e Resoluções do Conselho Federal de Engenharia e Agronomia - CONFEA.

Esta certidão perderá a validade, caso ocorra qualquer alteração posterior dos elementos cadastrais nela contidos.

Fica(m) Excluído(s), no entanto, o(s) serviço(s) cujas atribuições não competem ao(s) profissional(is) em questão.

A autenticidade desta Certidão pode ser verificada em: <https://crea-ma.sitac.com.br/publico/>, com a chave: y1yyc

Conselho Regional de Engenharia e Agronomia do Estado do Maranhão

Rua 28 de Julho, nº 214, Centro, São Luis/MA

Tel: + 55 (98) 2106-8300 Fax: + 55 (98) 2106-8300 E-mail: faleconosco@creama.org.br

CREA-MA
Conselho Regional de Engenharia e Agronomia do Estado do Maranhão

Impresso em: 18/03/2021, às 15:20.



ATESTADO DE CAPACIDADE TÉCNICA

Atestamos para devidos fins e a quem interessar para que nos foram prestados com bom desempenho e nada que desabone a conduta do prestador, os devidos descritos abaixo e com as seguintes características:

DADOS DOS SERVIÇOS:

- Execução total de uma obra residencial com área de construção = 109,68m², conforme o número da ART: MA20190269453. Foram executados os seguintes serviços:
- Estrutura de concreto armado, como: Vigas baldrame, Pilares e Vigas de Cintamento;
 - Regularização de baldrame com tijolo cerâmico esp: 20cm;
 - Levantamentos de parede de tijolo cerâmico esp: 10cm;
 - Execução de cobertura em estrutura de madeira e telha fibro cimento;
 - Assentamento de chapisco, reboco e emboço;
 - Assentamento de revestimentos cerâmicos nas paredes dos banheiros e cozinha;
 - Assentamento de esquadrias de madeiras e de vidro temperado;
 - Assentamento de piso porcelanato;
 - Execução de forro de gesso
 - Emassamento de paredes internas e forros de gessos;
 - Pinturas de forro de gesso e paredes internas com tinta látex;
 - Pinturas paredes externas com tinta acrílica;
 - Execução de instalações Hidráulicas, Sanitárias e Elétricas;

PERÍODO DE EXECUÇÃO DA OBRA: 15/07/2019 à 29/01/2020

DADOS DO CONTRATANTE:

RAILDA DIAS DA CRUZ CPF: 243.699.262-20
ENDEREÇO DA OBRA: RUA SÃO JUDAS TADEU, QUADRA: 35, LOTE: 01, BAIRRO: JARDIM DAS OLIVEIRAS, IMPERATRIZ-MA

DADOS DO RESPONSÁVEL TÉCNICO:

ENGENHEIRO CIVIL: JÚLIO SÉRGIO SIQUEIRA BAYMA
REGISTRO NACIONAL DO CREA: 110522999-8 NÚMERO DO CREA: 5221D
CPF: 226.012.103-97
ENDEREÇO: CONDOMÍNIO RESIDENCIAL JACARANDÁ, Nº 19, RUA HELENA ALVES DA SILVA, VILA VITÓRIA, IMPERATRIZ - MA

Imperatriz - MA 01 de março de 2021.

IDENTIFICAÇÃO DOS SIGNATÁRIOS:

[assinatura]
Railda Dias da Cruz
CPF: 243.699.262-20
Contratante

[assinatura]
6º Ofício Valdenir Araújo de Sousa
Valdenir Araújo de Sousa
Registro Nacional: 1118826973
Engenheira civil

Engenheira civil: VALDENIR ARAÚJO DE S
Rua Bahia nº 673 - Centro
Fone (99) 99122-7326 / (99) 98155-9843 - e

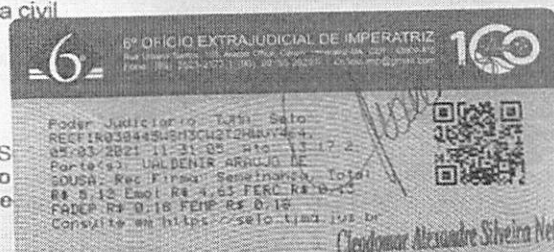

Este documento encontra-se registrado no Conselho Regional de Engenharia e Agronomia do Estado do Maranhão, vinculado à Certidão nº 842076/2021, em 17/03/2021 emitida em



Certidão nº 842076/2021
18/03/2021, 15:20

Chave de Impressão: y1yyc

O documento neste ato registrado foi emitido em 17/03/2021 e contém 1 folhas



LAUDO TÉCNICO DE CONFIRMAÇÃO DE EXECUÇÃO DE OBRA

1. SOLICITANTE: SECRETARIA MUNICIPAL DE PLANEJAMENTO URBANO

2. PROPRIETÁRIA:

Nome: Railda Dias da Cruz

CPF: 243.699.262-20

3. OBJETO DA DECLARAÇÃO:

3.1 tipo do Bem:

Imóvel Residencial

3.2 Descrição Sumário do Bem:

Endereço: Rua São Judas Tadeu, Quadra: 35, Lote: 01, Bairro: jardim das Oliveiras, Imperatriz – MA.

Área do Terreno: 250,00m²

Área construída total 109,68m², sendo:

PERÍODO DE EXECUÇÃO D OBRA: 15/07/2019 Á 29/01/2020

4. RESPONSÁVEL TÉCNICO PELO LAUDO/DECLARAÇÃO:

Autor do Projeto/Resp. pelo Laudo/Declaração:

Valdenir Araújo de Sousa.

Registro Nacional: 1118826973

Documento comprobatório de Responsabilidade Técnica – ART nº MA20190252710.

5. FINALIDADE DO LAUDO/DECLARAÇÃO:

Este laudo técnico tem como finalidade a apresentação das características da obra residencial e comprovar a execução da obra.

6. OBSERVAÇÕES COMPLEMENTARES IMPORTANTES:

A Obra foi executada conforme as normas técnicas da ABNT. A construção possui rede de abastecimento de água proveniente da CAEMA. Na rua

Engenheira civil: VALDENIR ARAÚJO DE SOUSA - CREA/MA Nº 111.882697-3
Rua Bahia nº 673 - Centro - Imperatriz - MA
Fone (99) 99122-7326 / (99) 98155-9843 - e-mail: valdenir.sousa2009@hotmail.com

Este documento encontra-se registrado no Conselho Regional de Engenharia e Agronomia do Estado do Maranhão, vinculado à Certidão nº 842076/2021, em 17/03/2021



Certidão nº 842076/2021
18/03/2021, 15:20

Chave de Impressão: Y1Yyc

O documento neste ato registrado foi emitido em 17/03/2021 e contém 3 folhas



não possui rede de esgoto, porém, a obra possui fossa séptica, filtro anaeróbio e sumidouro para tratamento dos efluentes.

7. ANEXOS:

a) Fotografias:

Imagem 01: Fachada Frontal da obra



Imagem 02: Fachada Frontal e Lateral da obra



Engenheira civil: VALDENIR ARAÚJO DE SOUSA - CREAMA Nº 111.882697-3
Rua Bahia nº 673 - Centro - Imperatriz - MA
Fone (99) 99122-7326 / (99) 98155-9843 - e-mail: valdenir.sousa2009@hotmail.com

Este documento encontra-se registrado no Conselho Regional de Engenharia e Agronomia do Estado do Maranhão, vinculado à Certidão nº 842076/2021, em 17/03/2021

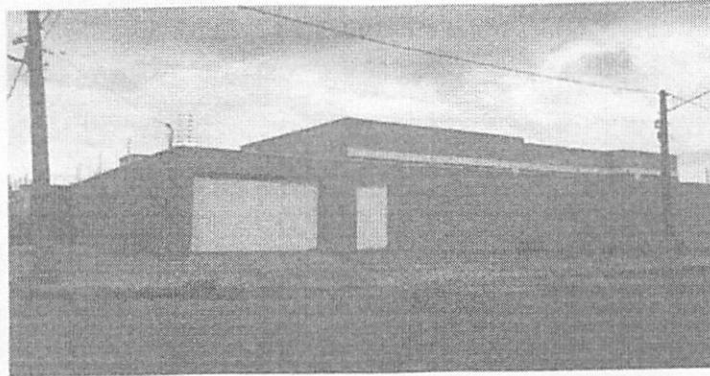

Certidão nº 842076/2021
18/03/2021, 15:20
Chave de Impressão: y1yyc

O documento neste ato registrado foi emitido em 17/03/2021 e contém 3 folhas



8. CONCLUSÃO:

Face ao visto exposto e examinado, conclui fartamente o técnico ratificando de forma cristalina e abundante que o imóvel residencial em apreciação fora projetado e executado em concordância com as normas técnicas vigentes da ABNT e que supra os efeitos legais cabíveis.

Este é o parecer técnico que vai devidamente assinado. Era o que havia a consignar.

Imperatriz – MA, 01 de março de 2021.

Valdenir Araújo de Sousa
Valdenir Araújo de Sousa
Registro Nacional: 1118826973
Engenheira civil

Este documento encontra-se registrado no Conselho Regional de Engenharia e Agronomia do Estado do Maranhão, vinculado à Certidão nº 842076/2021, em 17/03/2021 emitida



Engenheira civil: VALDENIR ARAÚJO DE SOUSA - CREA/MA Nº 111.882697-3
Rua Bahia nº 673 - Centro - Imperatriz - MA
Fone (99) 99122-7326 / (99) 98155-9843 - e-mail: valdenir.sousa2009@hotmail.com

Certidão nº 842076/2021
18/03/2021, 15:20

Chave de impressão: y1yyc

O documento neste ato registrado foi emitido em 17/03/2021 e contém 3 folhas





Anotação de Responsabilidade Técnica - ART
Lei nº 6.496, de 7 de dezembro de 1977

CREA-MA

ART OBRA / SERVIÇO
Nº MA20210431907

Proc. 271002/2021
Fls. 934
Rub. 3

Página 1/1

Conselho Regional de Engenharia e Agronomia do Estado do Maranhão

SUBSTITUIÇÃO à
MA20210426289

1. Responsável Técnico

JÚLIO SÉRGIO SIQUEIRA BAYMA

Título profissional: ENGENHEIRO CIVIL

RNP: 1105229998

Registro: 1105229998MA

Empresa contratada: CONSTRUMAIS - CONSTRUÇÕES E SERVIÇOS - ME

Registro: 0005437563-MA

2. Dados do Contrato

Contratante: PREFEITURA MUNICIPAL DE JOÃO LISBOA

CPF/CNPJ: 07.000.300/0001-10

AVENIDA IMPERATRIZ

Nº: 1331

Complemento:

Bairro: CENTRO

Cidade: JOÃO LISBOA

UF: MA

CEP: 65922000

Contrato: 25.05.02/2021

Celebrado em:

Valor: R\$ 284.507,88

Tipo de contratante: Pessoa Jurídica de Direito Público

Ação Institucional: Outros

3. Dados da Obra/Serviço

RUA das Dálias

Nº: S/N

Complemento: UNIDADE INTEGRADA NICOLAU DINO

Bairro: CENTRO

Cidade: JOÃO LISBOA

UF: MA

CEP: 65922000

Data de início: 25/05/2021

Previsão de término: 25/08/2021

Coordenadas Geográficas: -5.454527, -47.401225

Finalidade: Escolar

Código: Não Especificado

Proprietário: PREFEITURA MUNICIPAL DE JOÃO LISBOA

CPF/CNPJ: 07.000.300/0001-10

4. Atividade Técnica

17 - Execução	Quantidade	Unidade
49 - Execução de obra > CONSTRUÇÃO CIVIL > EDIFICAÇÕES > DE EDIFICAÇÃO > #TOS_1.1.1.1 - DE ALVENARIA	1.019,86	m²
49 - Execução de obra > CONSTRUÇÃO CIVIL > INSTALAÇÕES HIDROSSANITÁRIAS > #TOS_1.4.1 - DE SISTEMA DE ÁGUA POTÁVEL	13,00	un
49 - Execução de obra > CONSTRUÇÃO CIVIL > INSTALAÇÕES HIDROSSANITÁRIAS > #TOS_1.4.3 - DE INSTALAÇÃO DE SISTEMA DE ESGOTO SANITÁRIO	13,00	un
49 - Execução de obra > ELETROTÉCNICA > INSTALAÇÕES ELÉTRICAS > DE INSTALAÇÕES ELÉTRICAS EM BAIXA TENSÃO > #TOS_11.10.1.2 - PARA FINS COMERCIAIS	60,00	un

Após a conclusão das atividades técnicas o profissional deve proceder a baixa desta ART

5. Observações

REFORMA DA UNIDADE INTEGRADA NICOLAU DINO COM ÁREA DE CONSTRUÍDA DE 1.019,86M², EM CONFORMIDADE COM A TOMADA DE PREÇOS DE Nº 003/2021-CPL E CONTRATO DE Nº 25.05.02/2021, NO MUNICÍPIO DE JOÃO LISBOA - MA,

6. Declarações

- Cláusula Compromissória: Qualquer conflito ou litígio originado do presente contrato, bem como sua interpretação ou execução, será resolvido por arbitragem, de acordo com a Lei no. 9.307, de 23 de setembro de 1996, por meio do Centro de Mediação e Arbitragem - CMA vinculado ao Crea-MA, nos termos do respectivo regulamento de arbitragem que, expressamente, as partes declaram concordar.

7. Entidade de Classe

SEM INDICAÇÃO DE ENTIDADE DE CLASSE

8. Assinaturas

Declaro serem verdadeiras as informações acima

JÚLIO SÉRGIO SIQUEIRA BAYMA - CPF: 226.012.103-97

Local _____ de _____ de _____

PREFEITURA MUNICIPAL DE JOÃO LISBOA - CNPJ: 07.000.300/0001-10

9. Informações

* A ART é válida somente quando quitada, mediante apresentação do comprovante do pagamento ou conferência no site do Crea.

10. Valor

Esta ART é isenta de taxa

Registrada em: 30/06/2021

A autenticidade desta ART pode ser verificada em: <https://crea-ma.sitac.com.br/publico/>, com a chave: x6xw1
Impresso em: 07/07/2021 às 11:52:11 por: , ip: 177.185.136.204

www.creama.org.br
Tel: (98) 2106-8300

faleconosco@creama.org.br
Fax: (98) 2106-8300



AUTENTICIDADE DE DOCUMENTOS

- PROTOCOLO: 210145536
- DATA DO PROTOCOLO: 01/02/2021
- NÚMERO DE REGISTRO: 21200825043
- ARQUIVAMENTO: 20210145536
- EMPRESA: CONSTRUMAIS - CONSTRUÇOES E SERVICOS LTDA-ME

pdf Balanço (https://www.empresafacil.ma.gov.br/sigfacil/contrato-social/download-contrato-eletronico/arquivo/YXNzaW5hZG9fMjAyMTAyMDExNj11NTNfQmFsYW5jb19NQUUyMTAwMzYzMTcwLnBkZg==/download/2/pessoa/17522/co_protocolo/MAE210145536)

AUTENTICIDADE DE LIVROS

- PROTOCOLO: 210145668
- DATA DO PROTOCOLO: 09/12/2021
- NÚMERO DE REGISTRO: 21200825043
- EMPRESA: CONSTRUMAIS - CONSTRUÇOES E SERVICOS LTDA-ME

pdf Termo de Autenticação (https://www.empresafacil.ma.gov.br/sigfacil/contrato-social/download-contrato-eletronico/arquivo/MjAyMTAyMDExNzQ1MjRfVGlybW9BdXRlbnRpY2FjYW9tUUFMjEwMDM2MzE4MjYyMTAxNDU2NjgucGRm/download/2/pessoa/17522/co_pi)



SERVIÇOS ONLINE



ACESSO PÚBLICO \ CONFIRMAÇÃO DE VERACIDADE

Certificação Digital de Documento Emitido

Dados do documento CRP

Número de Controle:	3242.7534.7178.0474
Data de emissão:	30/11/2021 às 09:52:51
Validade:	28/02/2022
Número Registro:	MA-005635/O-2
Nome:	JOSE DE JESUS MARQUES

[Voltar](#)

CERTIDÃO MA
Proc. 2710001 /2021
Fls. 958
Rub. [assinatura]

CONSULTA CERTIDÃO ONLINE

DOCUMENTO VERIFICADO

O DOCUMENTO ABAIXO FOI CONFIRMADO COMO **AUTÊNTICO**.

09/12/2021 09:44

Empresa Fácil Maranhão

JURITIC/BRU/MA
Proc. 2710002/2021
Fls. 1259
Rub. [assinatura]

NIRE (Sede) 21200825043	CNPJ 18.166.662/0001-00	Data de Ato Constitutivo 21/05/2013	Início de Atividade 21/05/2013
Endereço Completo Rua 21 DE ABRIL, Nº 215, CIDADE NOVA - João Lisboa/MA - CEP 65922-000			
Objeto Social SERVICOS DE ENGENHARIA FABRICACAO DE ESTRUTURAS PRE MOLDADAS DE CONCRETO ARMADO, EM SERIE E SOB ENCOMENDA FABRICACAO DE ARTEFATOS DE CIMENTO PARA USO NA CONSTRUCAO FABRICACAO DE ARTEFATOS DE FIBROCIMENTO PARA USO NA CONSTRUCAO FABRICACAO DE CASAS PRE MOLDADAS DE CONCRETO PREPARACAO DE MASSA DE CONCRETO E ARGAMASSA PARA CONSTRUCAO FABRICACAO DE OUTROS ARTEFATOS E PRODUTOS DE CONCRETO, CIMENTO, FIBROCIMENTO, GESSO E MATERIAIS SEMELHANTES GESTAO DE REDES DE ESGOTO ATIVIDADES RELACIONADAS A ESGOTO, EXCETO A GESTAO DE REDES COLETA DE RESIDUOS NAO PERIGOSOS COLETA DE RESIDUOS PERIGOSOS TRATAMENTO E DISPOSICAO DE RESIDUOS NAO PERIGOSOS CONSTRUCAO DE EDIFICIOS CONSTRUCAO DE RODOVIAS E FERROVIAS PINTURA PARA SINALIZACAO EM PISTAS RODOVIARIAS E AEROPORTOS CONSTRUCAO DE OBRAS DE ARTE ESPECIAIS OBRAS DE URBANIZACAO - RUAS, PRACAS E CALCADAS CONSTRUCAO DE REDES DE ABASTECIMENTO DE AGUA, COLETA DE ESGOTO E CONSTRUcoes CORRELATAS, EXCETO OBRAS DE IRRIGACAO MONTAGEM DE ESTRUTURAS METALICAS CONSTRUCAO DE INSTALACOES ESPORTIVAS E RECREATIVAS OUTRAS OBRAS DE ENGENHARIA CIVIL NAO ESPECIFICADAS ANTERIORMENTE (CONSTRUCAO DE QUADRAS POLIESPORTIVAS) DEMOLICAO DE EDIFICIOS E OUTRAS ESTRUTURAS PREPARACAO DE CANTEIRO E LIMPEZA DE TERRENO OBRAS DE TERRAPLENAGEM SERVICOS DE PREPARACAO DO TERRENO NAO ESPECIFICADOS ANTERIORMENTE (RECUPERACAO DE ESTRADAS VICINAIS) INSTALACAO E MANUTENCAO ELETRICA INSTALACOES HIDRAULICAS, SANITARIAS E DE GAS IMPERMEABILIZACAO EM OBRAS DE ENGENHARIA CIVIL INSTALACAO DE PORTAS, JANELAS, TETOS, DIVISORIAS E ARMARIOS EMBUTIDOS DE QUALQUER MATERIAL OBRAS DE ACABAMENTO EM GESSO E ESTUQUE SERVICOS DE PINTURA DE EDIFICIOS EM GERAL APLICACAO DE REVESTIMENTOS E DE RESINAS EM INTERIORES E EXTERIORES OBRAS DE FUNDACOES ADMINISTRACAO DE OBRAS MONTAGEM E DESMONTAGEM DE ANDAIMES E OUTRAS ESTRUTURAS TEMPORARIAS OBRAS DE ALVENARIA SERVICOS DE OPERACAO E FORNECIMENTO DE EQUIPAMENTOS PARA TRANSPORTE E ELEVACAO DE CARGAS E PESSOAS PARA USO EM OBRAS PERFURACAO E CONSTRUCAO DE POCOS DE AGUA SERVICOS ESPECIALIZADOS PARA CONSTRUCAO NAO ESPECIFICADOS ANTERIORMENTE (TELHADOS, COBERTURAS E LIMPEZA DE FACHADAS COM JATEAMENTO DE AREIA) COMERCIO VAREJISTA DE MATERIAL ELETRICO COMERCIO VAREJISTA DE MATERIAIS DE CONSTRUCAO EM GERAL SERVICO DE TRANSPORTE DE PASSAGEIROS - LOCACAO DE AUTOMOVEIS COM MOTORISTA TRANSPORTE ESCOLAR LOCACAO DE AUTOMOVEIS SEM CONDUTOR LOCACAO DE OUTROS MEIOS DE TRANSPORTE NAO ESPECIFICADOS ANTERIORMENTE, SEM CONDUTOR (ONIBUS, MOTOCICLETAS, TRAILERS, CAMINHOS, REBOQUES, SEMI-REBOQUES, MAQUINAS PESADAS E SIMILARES) ALUGUEL DE MAQUINAS E EQUIPAMENTOS PARA CONSTRUCAO SEM OPERADOR, EXCETO ANDAIMES ALUGUEL DE OUTRAS MAQUINAS E EQUIPAMENTOS COMERCIAIS E INDUSTRIAIS NAO ESPECIFICADOS ANTERIORMENTE, SEM OPERADOR (MOTORES, TURBINAS, MAQUINAS, FERRAMENTA, GERADORES, GUINCHOS, GUINDASTES E EMPILHADEIRAS) LIMPEZA EM PREDIOS E EM DOMICILIOS IMUNIZACAO E CONTROLE DE PRAGAS URBANAS ATIVIDADES DE LIMPEZA NAO ESPECIFICADAS ANTERIORMENTE ((LIMPEZA URBANA).			
Capital Social R\$ 500.000,00 (quinhentos mil reais)		Porte EPP (Empresa de Pequeno Porte)	Prazo de Duração Indeterminado
Capital Integralizado R\$ 500.000,00 (quinhentos mil reais)			

Dados do Sócio					
Nome	CPF/CNPJ	Participação no capital	Espécie de sócio	Administrador	Término do mandato
ANTONIO FRANCISCO BARROS DO NASCIMENTO	883.543.853-53	R\$ 500.000,00	Sócio	S	Indeterminado

Dados do Administrador			
Nome	CPF	Término do mandato	
ANTONIO FRANCISCO BARROS DO NASCIMENTO	883.543.853-53	Indeterminado	

Último Arquivamento			Situação
Data	Número	Ato/eventos	ATIVA
05/04/2021	20210478217	307 / 307 - REENQUADRAMENTO DE MICROEMPRESA COMO EMPRESA DE PEQUENO PORTE	SEM STATUS

Esta certidão foi emitida automaticamente em 04/11/2021, às 08:26:51 (horário de Brasília).
 Se impressa, verificar sua autenticidade no <https://www.empresafacil.ma.gov.br>, com o código 99EBQGG0.



MAC2101558221

Lilian Theresa Rodrigues Mendonça

Secretário Geral

CONSULTA CERTIDÃO ONLINE

DOCUMENTO VERIFICADO

O DOCUMENTO ABAIXO FOI CONFIRMADO COMO AUTÊNTICO.

NIRE 21200825043 CNPJ 18.166.662/0001-00		Situação ATIVA Status SEM STATUS	
Endereço Completo 21 DE ABRIL, Nº 215, xxxxx, CIDADE NOVA - João Lisboa/MA - CEP 65922-000			
Arquivamentos Posteriores			
Ato	Número	Data	Descrição
307	20210478217	05/04/2021	REENQUADRAMENTO DE MICROEMPRESA COMO EMPRESA DE PEQUENO PORTE
002	20210307676	09/03/2021	CONSOLIDAÇÃO DE CONTRATO/ESTATUTO
002	20210307676	09/03/2021	ALTERACAO DE DADOS (EXCETO NOME EMPRESARIAL)
223	20210145536	01/02/2021	BALANCO
002	20140443118	30/06/2014	ALTERACAO DE DADOS E DE NOME EMPRESARIAL
315	20130374709	21/05/2013	ENQUADRAMENTO DE MICROEMPRESA
090	21200825043	21/05/2013	CONTRATO

Esta certidão foi emitida automaticamente em 04/11/2021, às 08:27:01 (horário de Brasília).
 Se impressa, verificar sua autenticidade no <https://www.empresafacil.ma.gov.br>, com o código **GPE7ABCN**.



MAC2101558250

Lilian Theresa Rodrigues Mendonça

Secretário(a) Geral

