



ESTADO DO MARANHÃO
PREFEITURA MUNICIPAL DE BURITICUPU/MA
CNPJ Nº 01.612.525/0001-40

Rua São Raimundo, nº 01, CEP: 65.393-000, Centro – Buriticupu/MA

BURITICUPU MA
Proc. 2009001/2021
f. Is. lota
Rub. MP

Processo Administrativo nº 2009001/2021
Modalidade: Pregão Eletrônico nº 039/2021
Tipo: Menor Preço por Item

Objeto: Registro de preços para eventual e futura contratação de empresa para a prestação de serviços de locação de veículos, destinados a suprir as necessidades das Secretarias Municipais do Município de Buriticupu/MA.

DOCUMENTAÇÃO DE HABILITAÇÃO:

L. A. MEIRELES GOMES
EMPREENDIMENTOS E
CONSTRUÇÕES
CNPJ: 23.679.517/0001-54

Buriticupu/MA, 29 de novembro de 2021

BURITICUPU MA
 Proc. 2009001/2021
 Fis. 673
 Rub. 10

20/10/21, 15:57

Detalhamento das Sanções Vigentes - Cadastro de Empresas Inidôneas e Suspensas - CEIS - Portal da transparência

FILTROS APLICADOS:

Nome: LUIZ ANTONIO MEIRELES GOMES

CPF / CNPJ: 28005066368

UF do sancionado: MARANHÃO

Tipo de sanção: Decisão judicial em execução cível que impeça a contratação Decisão judicial liminar/cautelar que impeça contratação Impedimento - Legislação Estadual
 Impedimento - Legislação Municipal Impedimento - Lei do Pregão Impedimento - Lei do RDC Impedimento, Art. 28, Decreto 5450/2005 Inidoneidade - Legislação Estadual
 Inidoneidade - Legislação Municipal Inidoneidade - Lei da ANTT e ANTAQ Inidoneidade - Lei de Licitações Inidoneidade - Lei Orgânica TCU Proibição - Decreto Petrobras
 Proibição - Lei Antitruste Proibição - Lei de Improbidade Proibição - Lei Eleitoral Requisição - Ministério Público Suspensão - Decreto ANEEL Suspensão - Decreto Petrobras
 Suspensão - Legislação Estadual Suspensão - Legislação Municipal Suspensão - Lei das Estatais Suspensão - Lei de Licitações

LIMPAR

Data da consulta: 20/10/2021 15:38:23

Data da última atualização: 20/10/2021 12:00:37

DETALHAR	CNPJ/CPF DO SANCIONADO	NOME DO SANCIONADO	UF DO SANCIONADO	ÓRGÃO/ENTIDADE SANCIONADORA	TIPO DA SANÇÃO	DATA DE PUBLICAÇÃO DA SANÇÃO	QUANTIDADE
Nenhum registro encontrado							

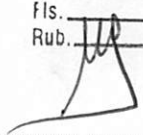
BURITICUPU, MA
Proc. 2009001/2021
Fls. 674
Rub. 

Fornecedores Sancionados

Opções de Pesquisa

Selecione uma modalidade de consulta:

- Por CNPJ/CPF
- Por Razão Social
- Por Tipo de Sanção

Informe um Objeto para a pesquisa:

28005066368

**Acesso ao Portal de
Transparência do Governo
Federal**

[Acesso ao cadastro de empresas
inidôneas e suspensas do Governo
Federal - CEIS](#)

Pesquisar Limpar

Nenhum registro encontrado

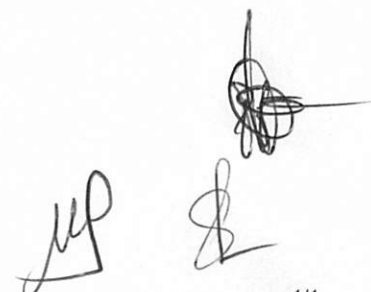

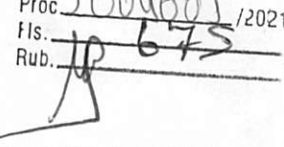
BURITICUPU, MA
Proc. 3000001 /2021
Fls. 675
Rub. 

Fornecedores Sancionados

Opções de Pesquisa

Selecione uma modalidade de consulta:

- Por CNPJ/CPF
- Por Razão Social
- Por Tipo de Sanção

Informe um Objeto para a pesquisa:

23679517000154

**Acesso ao Portal de
Transparência do Governo
Federal**

[Acesso ao cadastro de empresas
inidôneas e suspensas do Governo
Federal - CEIS](#)

Pesquisar Limpar

Nenhum registro encontrado





TRIBUNAL DE CONTAS DA UNIÃO

BURITICUPU, MA
Proc. 2009001 /2021
Fls. 676
Rub. JP

Consulta Consolidada de Pessoa Jurídica

Este relatório tem por objetivo apresentar os resultados consolidados de consultas eletrônicas realizadas diretamente nos bancos de dados dos respectivos cadastros. A responsabilidade pela veracidade do resultado da consulta é do Órgão gestor de cada cadastro consultado. A informação relativa à razão social da Pessoa Jurídica é extraída do Cadastro Nacional da Pessoa Jurídica, mantido pela Receita Federal do Brasil.

Consulta realizada em: 22/09/2021 17:35:04

Informações da Pessoa Jurídica:

Razão Social: **L A MEIRELES GOMES EMPREENDIMENTOS E CONSTRUCOES**
CNPJ: **23.679.517/0001-54**

Resultados da Consulta Eletrônica:

Órgão Gestor: **TCU**
Cadastro: **Licitantes Inidôneos**
Resultado da consulta: **Nada Consta**

Para acessar a certidão original no portal do órgão gestor, clique [AQUI](#).

Órgão Gestor: **CNJ**
Cadastro: **CNIA - Cadastro Nacional de Condenações Cíveis por Ato de Improbidade Administrativa e Inelegibilidade**
Resultado da consulta: **Nada Consta**

Para acessar a certidão original no portal do órgão gestor, clique [AQUI](#).

Órgão Gestor: **Portal da Transparência**
Cadastro: **Cadastro Nacional de Empresas Inidôneas e Suspensas**
Resultado da consulta: **Nada Consta**

Para acessar a certidão original no portal do órgão gestor, clique [AQUI](#).

Órgão Gestor: **Portal da Transparência**
Cadastro: **CNEP - Cadastro Nacional de Empresas Punidas**
Resultado da consulta: **Nada Consta**

Para acessar a certidão original no portal do órgão gestor, clique [AQUI](#).

Obs: A consulta consolidada de pessoa jurídica visa atender aos princípios de simplificação e

racionalização de serviços públicos digitais. Fundamento legal: Lei nº 12.965, de 23 de abril de 2014, Lei nº 13.460, de 26 de junho de 2017, Lei nº 13.726, de 8 de outubro de 2018, Decreto nº 8.638 de 15, de janeiro de 2016.

[assinatura] [assinatura]

BURITIGUPU MA
Proc. 2004001/2021
Fls. 678
Rub. 

20/10/21, 15:45

Detalhamento das Sanções Vigentes - Cadastro de Empresas Inidôneas e Suspensas - CEIS - Portal da transparência

FILTROS APLICADOS:

Nome: L. A. M. G. EMPREENDIMENTOS E CONSTRUÇÕES

CPF / CNPJ: 23679517000154

UF do sancionado: MARANHÃO

Tipo de sanção: Decisão judicial em execução cível que impeça a contratação Decisão judicial liminar/cautelar que impeça contratação Impedimento - Legislação Estadual
Impedimento - Legislação Municipal Impedimento - Lei do Pregão Impedimento - Lei do RDC Impedimento, Art. 28, Decreto 5450/2005 Inidoneidade - Legislação Estadual
Inidoneidade - Legislação Municipal Inidoneidade - Lei da ANTT e ANTAQ Inidoneidade - Lei de Licitações Inidoneidade - Lei Orgânica TCU Proibição - Decreto Petrobras
Proibição - Lei Antitruste Proibição - Lei de Improbidade Proibição - Lei Eleitoral Requisição - Ministério Público Suspensão - Decreto ANEEL Suspensão - Decreto Petrobras
Suspensão - Legislação Estadual Suspensão - Legislação Municipal Suspensão - Lei das Estatais Suspensão - Lei de Licitações

LIMPAR

Data da consulta: 20/10/2021 14:38:21

Data da última atualização: 20/10/2021 12:00:37

DETALHAR	CNPJ/CPF DO SANCIONADO	NOME DO SANCIONADO	UF DO SANCIONADO	ÓRGÃO/ENTIDADE SANCIONADORA	TIPO DA SANÇÃO	DATA DE PUBLICAÇÃO DA SANÇÃO	QUANTIDADE
Nenhum registro encontrado							

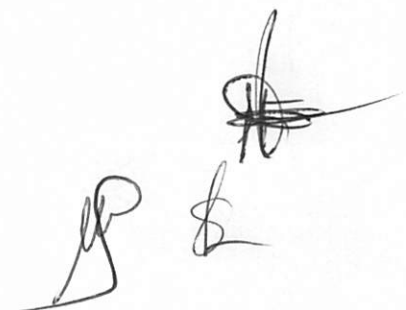

L A MEIRELES GOMES EMPREENDIMENTOS E CONSTRUÇÕES
CNPJ- 23.679.517/0001-54

LUIZ ANTONIO MEIRELES GOMES, brasileiro, maior, natural de Viana - MA, casado, empresário, nascida em 16/08/1967, portadora da Carteira de identidade nº 021337922002-3 SSSP-MA, expedida em 06/02/2018 e CPF- 280.050.663-68, residente e domiciliado na Praça Matriz, nº 66, Centro, Viana - MA, Cep - 65.215-000, nome empresarial L A MEIRELES GOMES EMPREENDIMENTOS E CONSTRUÇÕES, com sede na Praça da Matriz, Nº 66- Centro, Viana -MA, Cep- 65.215-000, registrada na JUCEMA sob o nº 21100576351, CNPJ- 23.679.517/0001-54, resolve alterar como empresário individual mediante as cláusulas e condições seguintes:

CLÁUSULA PRIMEIRA - A sociedade tem por finalidades as seguintes atividades:

CNAE- 4120-4/00 - CONSTRUÇÃO DE EDIFÍCIOS

CNAE Secundários.

CNAE- 7112-0/00- SERVIÇOS DE ENGENHARIA

CNAE- 7020-4/00 - ATIVIDADES DE CONSULTORIA EM GESTÃO EMPRESARIAL, EXCETO CONSULTORIA TÉCNICA ESPECÍFICA.

CNAE- 4221-9/02 - CONSTRUÇÃO DE ESTAÇÃO E REDES DE DISTRIBUIÇÃO DE ENERGIA ELÉTRICA.

CNAE - 4322-3/01 - INSTALAÇÕES HIDRÁULICAS, SANITÁRIAS E DE GAS.

CNAE - 3811-4/00 - COLETA DE RESÍDUOS NÃO-PERIGOSOS

CNAE- 4399-1/05 - PERFURAÇÃO DE POÇOS DE ÁGUA.

CNAE- 7730-0/99 - ALUGUEL DE OUTRAS MÁQUINAS E EQUIPAMENTOS COMERCIAIS E INDUSTRIAIS NÃO ESPECIFICADOS ANTERIORMENTE, SEM OPERADOR (GUINCHOS, MOTORES E ETC...).

CNAE- 7711-0/00 - LOCAÇÃO DE AUTOMÓVEIS SEM CONDUTOR.

CNAE- 4213-8/00- OBRAS DE URBANIZAÇÃO - RUAS, PRAÇAS E CALÇADAS.

CNAE- 7111-1/00- SERVIÇOS DE ARQUITETURA.

CNAE- 4313-4/00 - OBRAS DE TERRAPLENAGEM.

CNAE- 7732-2/01- ALUGUEL DE MÁQUINAS E EQUIPAMENTOS PARA CONSTRUÇÃO SEM OPERADOR EXCETO ANDAIMES (MÁQUINAS PESADAS).

CNAE- 4923-0/02 - SERVIÇO DE TRANSPORTE DE PASSAGEIROS - LOCAÇÃO DE AUTOMÓVEIS COM MOTORISTA.

CNAE- 4299-5/99 - OUTRAS OBRAS DE ENERGIA CIVIL NÃO ESPECIFICADAS ANTERIORMENTE (CONSTRUÇÃO DE ESTRADAS VICINAIS, REVESTIMENTO DE PAVIMENTAÇÃO ASFÁLTICA).

CNAE - 8121-4/00 - LIMPEZA EM PRÉDIOS E EM DOMICÍLIOS.

CNAE - 8122-2/00 - IMUNIZAÇÃO E CONTROLE DE PRAGAS URBANAS.

CNAE - 8129-0/00 - ATIVIDADES DE LIMPEZA NÃO ESPECIFICADAS ANTERIORMENTE (PRÉDIOS E RUAS PÚBLICAS).

*** CONSOLIDAÇÃO EMPRESÁRIO ***

CLÁUSULA PRIMEIRA - O empresário individual gira sob o nome L A MEIRELES GOMES EMPREENDIMENTOS E CONSTRUÇÕES, com sede na Avenida Luis de Almeida Couto, Nº- 641, Centro, Viana - MA, cep 65.215-000.

CLAUSULA SEGUNDA - O Capital Social é de R\$- 1.200.000,00 (um milhão e duzentos mil reais) já integralizado em moeda corrente do País.

CLAUSULA TERCEIRA- : O empresário tem por finalidade as seguintes atividades de:

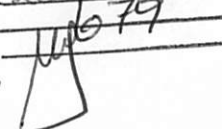
BURITICUPU MA
 Proc. 2004001 /2021
 Fls. 1679
 Rub. 



 1

L A MEIRELES GOMES EMPREENDIMENTOS E CONSTRUÇÕES**CNPJ- 23.679.517/0001-54**

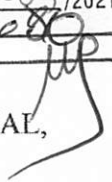
BURITIGURU MA
 Proc. 20092003 /2021
 Fls. 1280
 Rub. 

CNAE- 4120-4/00 – CONSTRUÇÃO DE EDIFÍCIOS

CNAE Secundários.

CNAE- 7112-0/00- SERVIÇOS DE ENGENHARIA

CNAE- 7020-4/00 - ATIVIDADES DE CONSULTORIA EM GESTÃO EMPRESARIAL, EXCETO CONSULTORIA TÉCNICA ESPECÍFICA.

CNAE- 4221-9/02 – CONSTRUÇÃO DE ESTAÇÃO E REDES DE DISTRIBUIÇÃO DE ENERGIA ELÉTRICA.

CNAE – 4322-3/01 – INSTALAÇÕES HIDRAULICAS, SANITARIAS E DE GAS.

CNAE – 3811-4/00 – COLETA DE RESÍDUOS NÃO-PERIGOSOS

CNAE- 4399-1/05 – PERFURAÇÃO DE POÇOS DE AGUA.

CNAE- 7730-0/99 - ALUGUEL DE OUTRAS MAQUINAS E EQUIPAMENTOS COMERCIAIS E INDUSTRIAIS NÃO ESPECIFICADOS ANTERIORMENTE, SEM OPERADOR (GUINCHOS, MOTORES E ETC...).

CNAE- 7711-0/00 – LOCAÇÃO DE AUTOMOVEIS SEM CONDUTOR.

CNAE- 4213-8/00- OBRAS DE URBANAÇÃO – RUAS, PRAÇAS E CALÇADAS.

CNAE- 7111-1/00- SERVIÇOS DE ARQUITETURA.

CNAE- 4313-4/00 – OBRAS DE TERRAPLENAGEM.

CNAE- 7732-2/01- ALUGUEL DE MAQUINAS E EQUIPAMENTOS PARA CONSTRUÇÃO SEM OPERADOR EXCETO ANDAIMES (MAQUINAS PESADAS).

CNAE- 4923-0/02 – SERVIÇO DE TRANSPORTE DE PASSAGEIROS – LOCAÇÃO DE AUTOMOVES COM MOTORISTA.

CNAE- 4299-5/99 – OUTRAS OBRAS DE ENERGIA CIVIL NÃO ESPECIFICADAS ANTERIORMENTE (CONSTRUÇÃO DE ESTRADAS VICINAIS, REVESTIMENTO DE PAVIMENTAÇÃO ASFALTICA).

CNAE – 8121-4/00 – LIMPEZA EM PRÉDIOS E EM DOMICÍLIOS.

CNAE – 8122-2/00 – IMUNIZAÇÃO E CONTROLE DE PRAGAS URBANAS.

CNAE – 8129-0/00 – ATIVIDADES DE LIMPEZA NÃO ESPECIFICADAS ANTERIORMENTE (PRÉDIOS E RUAS PUBLICAS).

CLAUSULA QUARTA: O empresário iniciou suas atividades em 21/09/1989 e seu prazo de duração é indeterminado.

CLÁUSULA QUINTA- Declaro desimpedimento para o exercício da atividade empresarial e de não possuir outra inscrição de empresário no país.

E por estar assim em perfeito acordo, assino o presente instrumento particular que foi lavrado em uma única via que será destinada e arquivada na Junta Comercial do Estado do Maranhão.

Viana - MA, 19 de Fevereiro de 2021

Luiz Antonio Meireles Gomes
 empresário







ASSINATURA ELETRÔNICA

BURITICUPU MA
Proc. 200400/2021
Fls. 085
Rub.

Certificamos que o ato da empresa L. A. MEIRELES GOMES EMPREENDIMENTOS E CONSTRUÇÕES consta assinado digitalmente por:

IDENTIFICAÇÃO DO(S) ASSINANTE(S)	
CPF	Nome
28005066368	LUIZ ANTONIO MEIRELES GOMES

JUCEMA

CERTIFICO O REGISTRO EM 22/02/2021 09:48 SOB N° 20210261510.
PROTOCOLO: 210261510 DE 22/02/2021.
CÓDIGO DE VERIFICAÇÃO: 12101164155. CNPJ DA SEDE: 23679517000154.
NIRE: 21100576351. COM EFEITOS DO REGISTRO EM: 19/02/2021.
L. A. MEIRELES GOMES EMPREENDIMENTOS E CONSTRUÇÕES

LÍLIAN THERESA RODRIGUES MENDONÇA
SECRETÁRIA-GERAL
www.empresafacil.ma.gov.br

A validade deste documento, se impresso, fica sujeito à comprovação de sua autenticidade nos respectivos portais, informando seus respectivos códigos de verificação.

INSTRUÇÕES DE PREENCHIMENTO

LEIA COM ATENÇÃO ESTAS INSTRUÇÕES. ANTES DE INICIAR O PREENCHIMENTO

- Preencher o formulário à máquina ou à mão com letra de forma, em quatro vias legíveis, sendo a primeira original e as demais, cópias a carbono ou reprografadas.
- Ao preencher, deixar um espaço em branco entre palavras ou outros elementos da informação.
- Inscreva apenas um símbolo (letra, algarismo, etc.) em cada espaço demarcado.
- No preenchimento do "MOTIVO DO REQUERIMENTO", usar somente a expressão aplicável, constante da tabela de motivos do requerimento, sem alterá-la.

**TABELA DE MOTIVOS DO REQUERIMENTO
(USE EXATAMENTE UMA DAS EXPRESSÕES ABAIXO)**

- CONSTITUIÇÃO DE FIRMA INDIVIDUAL
- ABERTURA DE FILIAL (OU AGÊNCIA OU SUCURSAL OU OUTROS)
- PROTEÇÃO AO NOME COMERCIAL
- CANCELAMENTO
- CANCELAMENTO DE FILIAL (OU AGÊNCIA OU SUCURSAL OU OUTROS)
- ALTERAÇÃO DE DADOS DA FILIAL (OU AGÊNCIA OU SUCURSAL OU OUTROS)
- ANOTAÇÃO DA MUDANÇA DE ENDEREÇO DA SEDE
- ANOTAÇÃO DA ALTERAÇÃO DE ATIVIDADE ECONÔMICA
- ANOTAÇÃO DA ALTERAÇÃO DE CAPITAL
- ANOTAÇÃO DA ALTERAÇÃO DE ENDEREÇO E CAPITAL
- ANOTAÇÃO DA ALTERAÇÃO DE ENDEREÇO E ATIVIDADE ECONÔMICA
- ANOTAÇÃO DA ALTERAÇÃO DE CAPITAL E ATIVIDADE ECONÔMICA
- ANOTAÇÃO DA MUDANÇA DE ENDEREÇO E DE ALTERAÇÃO DA ATIVIDADE ECONÔMICA E CAPITAL
- ANOTAÇÃO DA.....(ANOTAÇÕES NÃO DISCRIMINADAS ACIMA)
- TRANSFERÊNCIA DA SEDE PARA OUTRA UNIDADE DA FEDERAÇÃO
- INSCRIÇÃO DA TRANSFERÊNCIA DA SEDE DE OUTRA UNIDADE DA FEDERAÇÃO

PARA USO DA JUNTA COMERCIAL

[Vertical Stamp: JUNTA COMERCIAL DO ESTADO DO MARANHÃO]
[Vertical Stamp: PROTOCOLO]
[Vertical Stamp: 22 SET 1989]
[Vertical Stamp: 2100576]
[Vertical Stamp: 2100576]

JUCEMA
JUNTA COMERCIAL DO ESTADO DO MARANHÃO

Certificamos que esta reprografia é cópia autêntica do documento original arquivado nesta JUCEMA sob nº 21100576351, datado de 22/09/1989. Constando Al(s) Postenor(es). São Luis (MA), 07/01/2010.

[Handwritten Signature]
Cledinice Bastos da Silva
Secretário Geral

AC 052633

[Handwritten Signature]



REPÚBLICA FEDERATIVA DO BRASIL
CADASTRO NACIONAL DA PESSOA JURÍDICA

BURITICUPU, MA
Proc. 2009005 / 2021
fis. 1284
Rub. *[assinatura]*

NÚMERO DE INSCRIÇÃO 23.679.517/0001-54 MATRIZ	COMPROVANTE DE INSCRIÇÃO E DE SITUAÇÃO CADASTRAL	DATA DE ABERTURA 22/09/1989
---	---	--------------------------------

NOME EMPRESARIAL
L A MEIRELES GOMES EMPREENDIMENTOS E CONSTRUCOES

TÍTULO DO ESTABELECIMENTO (NOME DE FANTASIA) L A EMPREENDIMENTOS E CONSTRUCOES	PORTE EPP
--	---------------------

CÓDIGO E DESCRIÇÃO DA ATIVIDADE ECONÔMICA PRINCIPAL
41.20-4-00 - Construção de edifícios

CÓDIGO E DESCRIÇÃO DAS ATIVIDADES ECONÔMICAS SECUNDÁRIAS

- 38.11-4-00 - Coleta de resíduos não-perigosos
- 42.13-8-00 - Obras de urbanização - ruas, praças e calçadas
- 42.21-9-02 - Construção de estações e redes de distribuição de energia elétrica
- 42.99-5-99 - Outras obras de engenharia civil não especificadas anteriormente
- 43.13-4-00 - Obras de terraplenagem
- 43.22-3-01 - Instalações hidráulicas, sanitárias e de gás
- 43.99-1-05 - Perfuração e construção de poços de água
- 49.23-0-02 - Serviço de transporte de passageiros - locação de automóveis com motorista ✓
- 70.20-4-00 - Atividades de consultoria em gestão empresarial, exceto consultoria técnica específica
- 71.11-1-00 - Serviços de arquitetura
- 71.12-0-00 - Serviços de engenharia
- 77.11-0-00 - Locação de automóveis sem condutor
- 77.32-2-01 - Aluguel de máquinas e equipamentos para construção sem operador, exceto andaimes
- 77.39-0-99 - Aluguel de outras máquinas e equipamentos comerciais e industriais não especificados anteriormente, sem operador
- 81.21-4-00 - Limpeza em prédios e em domicílios
- 81.22-2-00 - Imunização e controle de pragas urbanas
- 81.29-0-00 - Atividades de limpeza não especificadas anteriormente

CÓDIGO E DESCRIÇÃO DA NATUREZA JURÍDICA
213-5 - Empresário (Individual)

LOGRADOURO AV LUIS DE ALMEIDA COUTO	NÚMERO 641	COMPLEMENTO *****
---	----------------------	----------------------

CEP 65.215-000	BAIRRO/DISTRITO CENTRO	MUNICÍPIO VIANA	UF MA
--------------------------	----------------------------------	---------------------------	-----------------

ENDEREÇO ELETRÔNICO LAEMPREENDIMENTOS1@HOTMAIL.COM	TELEFONE (98) 3351-0504
--	-----------------------------------

ENTE FEDERATIVO RESPONSÁVEL (EFR)

SITUAÇÃO CADASTRAL ATIVA	DATA DA SITUAÇÃO CADASTRAL 03/11/2005
------------------------------------	---

MOTIVO DE SITUAÇÃO CADASTRAL

SITUAÇÃO ESPECIAL *****	DATA DA SITUAÇÃO ESPECIAL *****
----------------------------	------------------------------------

Aprovado pela Instrução Normativa RFB nº 1.863, de 27 de dezembro de 2018.

Emitido no dia 15/10/2021 às 08:31:12 (data e hora de Brasília).

Página: 1/1

CERTIDÃO ESPECÍFICA

Sistema Nacional de Registro de Empresas Mercantis - SINREM

Certificamos que as informações abaixo constam dos documentos arquivados nesta Junta Comercial e são vigentes na data da sua expedição.

Certificamos que L. A. MEIRELES GOMES EMPREENDIMENTOS E CONSTRUÇÕES encontra-se registrada nesta Junta Comercial, como segue:			Protocolo: MAC2101510740
NIRE 21100576351 CNPJ 23.679.517/0001-54		Situação ATIVA Status SEM STATUS	
Endereço Completo LUIS DE ALMEIDA COUTO, Nº 641, xxxxx, CENTRO - Viana/MA - CEP 65215-000			
Arquivamentos Posteriores			
Ato	Número	Data	Descrição
223 002	20210599375 ✓ 20210261510	04/05/2021 ✓ 22/02/2021 ✓	BALANCO ALTERAÇÃO DE DADOS (EXCETO NOME EMPRESARIAL)
223 002	20200469010 20200324748	09/07/2020 22/05/2020	BALANCO ALTERAÇÃO DE DADOS (EXCETO NOME EMPRESARIAL)
223 002	20190374780 20190020857	23/05/2019 22/01/2019	BALANCO REENQUADRAMENTO DE MICROEMPRESA COMO EMPRESA DE PEQUENO PORTE
002	20190020857	22/01/2019	ALTERAÇÃO DE DADOS (EXCETO NOME EMPRESARIAL)
002	20180084445	13/04/2018	ALTERAÇÃO DE DADOS (EXCETO NOME EMPRESARIAL)
223 223 002	20180094289 20170523918 20170287610	13/04/2018 05/05/2017 03/03/2017	BALANCO BALANCO ALTERAÇÃO DE DADOS (EXCETO NOME EMPRESARIAL)
002	20170079295	21/02/2017	ALTERAÇÃO DE DADOS (EXCETO NOME EMPRESARIAL)
223 002	20160406005 20160035600	29/04/2016 03/02/2016	BALANCO ALTERAÇÃO DE DADOS (EXCETO NOME EMPRESARIAL)
223 002	20151009147 20150159102	03/07/2015 04/03/2015	BALANCO ALTERAÇÃO DE DADOS (EXCETO NOME EMPRESARIAL)
223 315 002 002 002 080	20130106577 20130148075 20120413213 20090625927 20020056532 21100576351	06/03/2013 19/02/2013 02/07/2012 21/12/2009 22/02/2002 22/09/1989	BALANCO ENQUADRAMENTO DE MICROEMPRESA ALTERAÇÃO DE DADOS E DE NOME EMPRESARIAL ALTERAÇÃO DE DADOS E DE NOME EMPRESARIAL ALTERAÇÃO DE DADOS E DE NOME EMPRESARIAL INSCRIÇÃO

Esta certidão foi emitida automaticamente em 06/10/2021, às 10:18:02 (horário de Brasília).
Se impressa, verificar sua autenticidade no <https://www.empresafacil.ma.gov.br>, com o código XS53QCE8.



MAC2101510740

Lilian Theresa Rodrigues Mendonça
Secretário(a) Geral

[assinatura]

[assinatura]

[assinatura]

CERTIDÃO SIMPLIFICADA

Sistema Nacional de Registro de Empresas Mercantis - SINREM

Certificamos que as informações abaixo constam dos documentos arquivados nesta Junta Comercial e são vigentes na data da sua expedição.

Nome Empresarial: L. A. MEIRELES GOMES EMPREENDIMENTOS E CONSTRUÇÕES			Protocolo: MAC2101510706
Natureza Jurídica: Empresário (Individual)			
NIRE (Sede) 21100576351	CNPJ 23.679.517/0001-54 ✓	Arquivamento do Ato de Inscrição 22/09/1989	Início de Atividade 21/09/1989
Endereço Completo Avenida LUIS DE ALMEIDA COUTO, N° 641, CENTRO-Viana/MA- CEP65215-000			
Objeto CONSTRUCAO DE EDIFICIOS SERVICOS DE ENGENHARIA ATIVIDADES DE CONSULTORIA EM GESTAO EMPRESARIAL, EXCETO CONSULTORIA TECNICA ESPECIFICA CONSTRUCAO DE ESTACOES E REDES DE DISTRIBUICAO DE ENERGIA ELETRICA INSTALACOES HIDRAULICAS, SANITARIAS E DE GAS COLETA DE RESIDUOS NAO PERIGOSOS PERFURACAO E CONSTRUCAO DE POCOS DE AGUA ALUGUEL DE OUTRAS MAQUINAS E EQUIPAMENTOS COMERCIAIS E INDUSTRIAIS NAO ESPECIFICADOS ANTERIORMENTE, SEM OPERADOR (GUINCHOS, MOTORES E ETC...) LOCAAO DE AUTOMOVEIS SEM CONDUTOR OBRAS DE URBANIZACAO - RUAS, PRACAS E CALCADAS SERVICOS DE ARQUITETURA OBRAS DE TERRAPLENAGEM ALUGUEL DE MAQUINAS E EQUIPAMENTOS PARA CONSTRUCAO SEM OPERADOR, EXCETO ANDAIMES (MAQUINAS PESADAS) SERVICIO DE TRANSPORTE DE PASSAGEIROS ? LOCAAO DE AUTOMOVEIS COM MOTORISTA OUTRAS OBRAS DE ENGENHARIA CIVIL NAO ESPECIFICADAS ANTERIORMENTE (CONSTRUCAO DE ESTRADAS VICINAIS, REVESTIMENTO DE PAVIMENTACAO ASFALTICA) LIMPEZA EM PREDIOS E EM DOMICILIOS IMUNIZACAO E CONTROLE DE PRAGAS URBANAS ATIVIDADES DE LIMPEZA NAO ESPECIFICADAS ANTERIORMENTE (PREDIOS E RUAS PUBLICAS).			
Capital R\$ 1.200.000,00 (um milhão e duzentos mil reais)			Porte EPP (Empresa de Pequeno Porte)
Último Arquivamento		Ato/eventos	Situação
Data 04/05/2021	Número 20210599375	223 / 223 - BALANCO	ATIVA Status SEM STATUS
Nome do Empresário: LUIZ ANTONIO MEIRELES GOMES		CPF:	
Identidade: 0213379220023		280.050.663-68	
Estado civil: CASADO(A)		Regime de bens: NÃO INFORMADO	

Esta certidão foi emitida automaticamente em 06/10/2021, às 10:17:43 (horário de Brasília).
Se impressa, verificar sua autenticidade no <https://www.empresafacil.ma.gov.br>, com o código QPL2NKUV.



Lilian Theresa Rodrigues Mendonça
Secretário Geral







MINISTÉRIO DA FAZENDA
Secretaria da Receita Federal do Brasil
Procuradoria-Geral da Fazenda Nacional

BURITICUPU MA
Proc. 2004001/2021
Fls. 687
Rub.

CERTIDÃO NEGATIVA DE DÉBITOS RELATIVOS AOS TRIBUTOS FEDERAIS E À DÍVIDA ATIVA DA UNIÃO

Nome: L A MEIRELES GOMES EMPREENDIMENTOS E CONSTRUCOES
CNPJ: 23.679.517/0001-54 ✓

Ressalvado o direito de a Fazenda Nacional cobrar e inscrever quaisquer dívidas de responsabilidade do sujeito passivo acima identificado que vierem a ser apuradas, é certificado que não constam pendências em seu nome, relativas a créditos tributários administrados pela Secretaria da Receita Federal do Brasil (RFB) e a inscrições em Dívida Ativa da União (DAU) junto à Procuradoria-Geral da Fazenda Nacional (PGFN).

Esta certidão é válida para o estabelecimento matriz e suas filiais e, no caso de ente federativo, para todos os órgãos e fundos públicos da administração direta a ele vinculados. Refere-se à situação do sujeito passivo no âmbito da RFB e da PGFN e abrange inclusive as contribuições sociais previstas nas alíneas 'a' a 'd' do parágrafo único do art. 11 da Lei nº 8.212, de 24 de julho de 1991.

A aceitação desta certidão está condicionada à verificação de sua autenticidade na Internet, nos endereços <<http://rfb.gov.br>> ou <<http://www.pgfn.gov.br>>.

Certidão emitida gratuitamente com base na Portaria Conjunta RFB/PGFN nº 1.751, de 2/10/2014.

Emitida às 10:32:25 do dia 20/10/2021 <hora e data de Brasília>.

Válida até 18/04/2022. ✓

Código de controle da certidão: **6F47.5B6A.0926.0112**

Qualquer rasura ou emenda invalidará este documento.

Voltar

Imprimir

**Certificado de Regularidade
do FGTS - CRF****Inscrição:** 23.679.517/0001-54 ✓**Razão Social:** L A MEIRELES GOMES EMPREENDIMENTOS E CONSTRUCOES**Endereço:** AV LUIS DE ALMEIDA COUTO 641 / CENTRO / VIANA / MA / 65215-000

A Caixa Econômica Federal, no uso da atribuição que lhe confere o Art. 7, da Lei 8.036, de 11 de maio de 1990, certifica que, nesta data, a empresa acima identificada encontra-se em situação regular perante o Fundo de Garantia do Tempo de Serviço - FGTS.

O presente Certificado não servirá de prova contra cobrança de quaisquer débitos referentes a contribuições e/ou encargos devidos, decorrentes das obrigações com o FGTS.

Validade: 14/10/2021 a 12/11/2021 ✓**Certificação Número:** 2021101401380781240600

Informação obtida em 20/10/2021 10:26:29

A utilização deste Certificado para os fins previstos em Lei esta condicionada a verificação de autenticidade no site da Caixa:
www.caixa.gov.br



PODER JUDICIÁRIO
JUSTIÇA DO TRABALHO

BURITICUPU, MA
Proc. 2009.008 /2021
Fls. 689
Rub.

CERTIDÃO NEGATIVA DE DÉBITOS TRABALHISTAS

Nome: L A MEIRELES GOMES EMPREENDIMENTOS E CONSTRUCOES (MATRIZ E FILIAIS)

CNPJ: 23.679.517/0001-54

Certidão nº: 40423526/2021

Expedição: 20/10/2021, às 10:34:46

Validade: 17/04/2022 < 180 (cento e oitenta) dias, contados da data de sua expedição.

Certifica-se que **L A MEIRELES GOMES EMPREENDIMENTOS E CONSTRUCOES (MATRIZ E FILIAIS)**, inscrito(a) no CNPJ sob o nº 23.679.517/0001-54, **NÃO CONSTA** do Banco Nacional de Devedores Trabalhistas.

Certidão emitida com base no art. 642-A da Consolidação das Leis do Trabalho, acrescentado pela Lei nº 12.440, de 7 de julho de 2011, e na Resolução Administrativa nº 1470/2011 do Tribunal Superior do Trabalho, de 24 de agosto de 2011.

Os dados constantes desta Certidão são de responsabilidade dos Tribunais do Trabalho e estão atualizados até 2 (dois) dias anteriores à data da sua expedição.

No caso de pessoa jurídica, a Certidão atesta a empresa em relação a todos os seus estabelecimentos, agências ou filiais.

A aceitação desta certidão condiciona-se à verificação de sua autenticidade no portal do Tribunal Superior do Trabalho na Internet (<http://www.tst.jus.br>).

Certidão emitida gratuitamente.

INFORMAÇÃO IMPORTANTE

Do Banco Nacional de Devedores Trabalhistas constam os dados necessários à identificação das pessoas naturais e jurídicas inadimplentes perante a Justiça do Trabalho quanto às obrigações estabelecidas em sentença condenatória transitada em julgado ou em acordos judiciais trabalhistas, inclusive no concernente aos recolhimentos previdenciários, a honorários, a custas, a emolumentos ou a recolhimentos determinados em lei; ou decorrentes de execução de acordos firmados perante o Ministério Público do Trabalho ou Comissão de Conciliação Prévia.



BURITICUPU MA
Proc. 2009001/2021
Fls. 690
Rub.

GOVERNO DO ESTADO DO MARANHÃO SECRETARIA DE ESTADO DA FAZENDA

CERTIDÃO NEGATIVA DE DÍVIDA ATIVA

Nº Certidão: 063554/21

Data da Certidão: 08/09/2021 09:13:31

CPF/CNPJ CONSULTADO: 23679517000154 ✓

Certificamos que, após a realização das consultas procedidas no sistema desta Secretaria e na forma do disposto do artigo 156 da lei nº 2.231 de 29/12/1962, substanciado pelos, 240 a 242, da lei nº 7.799, de 19/12/2002, bem como prescreve no artigo 205 da lei nº 5.172, de 25 de outubro de 1966 (Código Tributário Nacional), não constam débitos inscritos na Dívida Ativa, em nome do sujeito passivo acima identificado.

Validade da Certidão: 120 (cento e vinte) dias: 06/01/2022. ✓

A autenticidade desta certidão deverá ser confirmada no endereço:
<http://portal.sefaz.ma.gov.br/>, clicando no item "Certidões" e em seguida em "Validação de Certidão Negativa de Dívida Ativa".

CERTIDÃO EMITIDA GRATUITAMENTE.

Data Impressão: 09/09/2021 11:23:20



BURITIGUPE MA
Proc. 200493/2021
Fls. 693
Rub.

GOVERNO DO ESTADO DO MARANHÃO SECRETARIA DE ESTADO DA FAZENDA

CERTIDÃO NEGATIVA DE DÉBITO

Nº Certidão: 208493/21

Data da Certidão: 08/09/2021 09:12:30 ✓

CPF/CNPJ 23679517000154 NÃO INSCRITO NO CADASTRO DE
CONTRIBUINTES DO ICMS DO ESTADO MARANHÃO.

Certificamos que, após a realização das consultas procedidas no sistema desta Secretaria, substanciado pelos artigos 240 a 242, da lei nº 7.799, de 19/12/2002 e disposto no artigo 205 da lei nº 5.172, de 25 de outubro de 1966 (Código Tributário Nacional), não constam débitos relativos aos tributos estaduais, administrados por esta Secretaria, em nome do sujeito passivo acima identificado. Ressalvado, todavia, à Fazenda Pública Estadual o direito da cobrança de dívidas que venham a ser apuradas e não alcançadas pela decadência.

Validade da Certidão: 120 (cento e vinte) dias: 06/01/2022. ✓

A autenticidade desta certidão deverá ser confirmada no endereço:
<http://portal.sefaz.ma.gov.br/>, clicando no item "Certidões" e em seguida em "Validação de Certidão Negativa de Débito".

CERTIDÃO EMITIDA GRATUITAMENTE.

Data Impressão: 09/09/2021 11:21:05



PREFEITURA MUNICIPAL DE VIANA

COORDENADORIA DE RECEITA MUNICIPAL

Rua Estevam Rafael, Nº 203 - Centro

CNPJ: 06439988000176

BURITICUPU-MA
Proc. 2004001 /2021
Fls. 692
Rub. MP
Exercício: 2021

CERTIDÃO NEGATIVA DE DEBITOS - CND

CHEFE DO DEPTO DE TRIBUTAÇÃO E CADASTRO da prefeitura Municipal de Viana, a requerimento da pessoa interessada L A MEIRELES GOMES EMPREENDIMENTOS E CONSTRUÇÕES, CERTIFICA para os fins que se fizerem necessários, que a pessoa jurídica/física a seguir referenciada não registra débitos mobiliários com os cofres públicos municipais até a presente data, tendo a presente CERTIDÃO validade até o dia 09/01/2022, ressalvando o direito da Fazenda Municipal de exigir o recolhimento de débitos, tributários ou não, constituídos anteriormente a esta data mesmo durante a vigência desse prazo.

Cadastro: 000342 Matricula: 06550114-43

Contribuinte: L A MEIRELES GOMES EMPREENDIMENTOS E CONSTRUÇÕES

CPF/CNPJ: 23679517000154

Endereço: AV LUIS DE ALMEIDA COUTO, 641 Complemento:

Bairro: CENTRO CEP: 65215000

Cidade: Viana UF: MA

DADOS ESPECÍFICOS DO CADASTRO

Data de Abertura : 22/09/1989 Inscr Municipal : 06550114-43 Inscr Estadual : Data Encerramento:

Atividade : Construção de edifícios, locação de aut. sem condutor, coleta de resíduos não-perigosos, serviços de transp. de passag. -loc. de automoveis com motorista.

Data de Emissão: 11/10/2021 / Valida Até: 09/01/2022 / usuário: DIEGO

Código de Controle da certidão/Número:
6132.D198.B58E.9E8C





PREFEITURA MUNICIPAL DE VIANA

COORDENADORIA DE RECEITA MUNICIPAL

Rua Estevam Rafael, Nº 203 - Centro

CNPJ: 06439988000176

BURITICUPU-MA
Proc: 2009001/2021
Fls: 623
Rub: 
Exercício: 2021

CERTIDÃO NEGATIVA DE DÍVIDA ATIVA - CNDA

CHEFE DO DEPTO DE TRIBUTAÇÃO E CADASTRO da prefeitura Municipal de Viana, a requerimento da pessoa interessada L A MEIRELES GOMES EMPREENDIMENTOS E CONSTRUÇÕES, CERTIFICA para os fins que se fizerem necessários, que a pessoa jurídica/física a seguir referenciada não registra débitos mobiliários com os cofres públicos municipais até a presente data, tendo a presente CERTIDÃO validade até o dia 09/01/2022, ressalvando o direito da Fazenda Municipal de exigir o recolhimento de débitos, tributários ou não, constituídos anteriormente a esta data mesmo durante a vigência desse prazo.

Cadastro: 000342 Matricula: 06550114-43

Contribuinte: L A MEIRELES GOMES EMPREENDIMENTOS E CONSTRUÇÕES

CPF/CNPJ: 23679517000154 ✓

Endereço: AV LUIS DE ALMEIDA COUTO, 641 Complemento:

Bairro: CENTRO CEP: 65215000

Cidade: Viana UF: MA

DADOS ESPECÍFICOS DO CADASTRO

Data de Abertura : 22/09/1989 Inscr Municipal : 06550114-43 Inscr Estadual : Data Encerramento:

Atividade : Construção de edifícios, locação de aut. sem condutor, coleta de resíduos não-perigosos, serviços de transp. de passag. -loc. de automoveis com motorista.

Data de Emissão: 11/10/2021 ✓ Valida Até: 09/01/2022 ✓ usuário: DIEGO

Código de Controle da certidão/Número:
B82F.5D2A.42B2.CF05



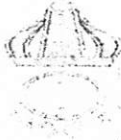

ESTADO DO MARANHÃO
PREFEITURA MUNICIPAL DE VIANA
CNPJ: 06439988000176
COORDENADORIA DE RECEITA MUNICIPAL

BURITICUPU-MA
Proc. 2009001/2021
fis. 694
Rub.

ALVARÁ DE LOCALIZAÇÃO E FUNCIONAMENTO

Nº do Alvará: 37/2021

Exercício: 2021

Validade 31/12/2021

Inscrição Municipal: 06550114-43

Contribuinte: L A MEIRELES GOMES EMPREENDIMENTOS E CONSTRUÇÕES - EPP

Nome Fantasia: L A EMPREENDIMENTOS E CONSTRUÇÕES

CPF/CNPJ: 23679517000154

RG/Inscrição Estadual:

Endereço: AV LUIS DE ALMEIDA COUTO, 641 - CENTRO

CEP: 65215000

Complemento:

Detalhamento das Atividades:

- 4120400 - Principal - Construção de edifícios
- 4313400 - Secundária - Obras de terraplenagem
- 3811400 - Secundária - Coleta de resíduos não-perigosos
- 4221902 - Secundária - Construção de estações e redes de distribuição de energia elétrica
- 4213800 - Secundária - Obras de urbanização - ruas, praças e calçadas
- 4299599 - Secundária - Outras obras de engenharia civil não especificadas anteriormente
- 4399105 - Secundária - Perfuração e construção de poços de água
- 4923002 - Secundária - Serviço de transporte de passageiros - locação de automóveis com motorista

Observações:

Pelo documento de arrecadação datado de 22/01/2021 referente a Taxas de Licença e verificação Fiscal para Localização de seu estabelecimento durante o exercício acima referido, conforme o Código Tributário de Viana, Lei nº 338/2013 de 27 de dezembro de 2013.

Data de Abertura:

22/09/1989

Viana - MA, Sexta-feira, 22 de Janeiro de 2021 ✓



Divisão de Tributação

AFIXAR EM LOCAL VISÍVEL NO ESTABELECIMENTO

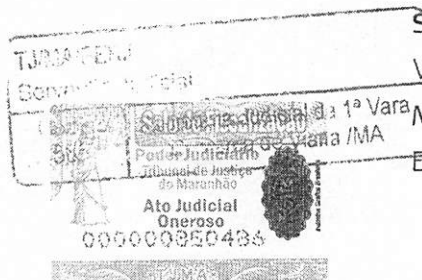

SIMONE VIEGAS PINHEIRO, SECRETÁRIA JUDICIAL DA 1ª VARA DA COMARCA DE VIANA DO ESTADO DO MARANHÃO, NO USO DE SUAS ATRIBUIÇÕES LEGAIS, ETC...

CERTIDÃO NEGATIVA

USANDO da Faculdade que me confere a lei. **CERTIFICO** a requerimento verbal de parte interessada que, dando buscas em nossos registros de distribuição Cíveis, mas precisamente de **FALÊNCIA E CONCORDATA**, a partir de 01/01/1992, até a presente data. **CONSTATEI NÃO EXISTIR** Distribuição de pedido de **FALÊNCIA E CONCORDATA**, ou **RECUPERAÇÃO JUDICIAL** ou **EXTRAJUDICIAL** ou **INSOLVÊNCIA CIVIL** em desfavor da empresa **L. A. MEIRELES GOMES EMPREENDIMENTOS E CONSTRUÇÕES - EPP**, inscrita no CNPJ nº. 23.679.517/0001-54, localizada na Av. Luís de Almeida Couto, nº 641, Centro, Viana/MA, neste ato devidamente representado por Luiz Antônio Meireles Gomes, brasileiro, casado, empresário, nascido em 16/08/1967, portador do CPF: 280.050.663-68, RG: 213379220023, filho de Lourival Cutrim Gomes e Terezinha D'Jesus Meireles Gomes, residente e domiciliado na Praça da Matriz, Centro, Viana/MA.

CERTIFICO, finalmente que o Cartório de Distribuição a meu cargo é o único existente nesta Cidade e Comarca de Viana. O referido é verdade e dou fé. Dada e passada a presente certidão no Cartório a meu cargo no "Fórum Desembargador Manoel Lopes da Cunha", nesta cidade de Viana, Estado do Maranhão, aos 22 (vinte e dois) dias do mês de outubro do ano de dois mil e vinte e um (2021) Eu,....., Secretária da distribuição, digitei, subscrevi.

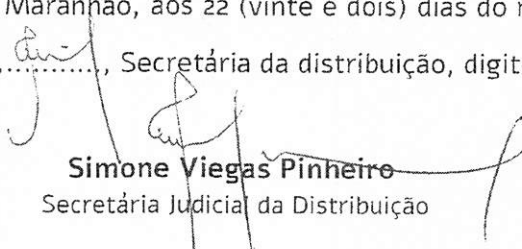
Simone Viegas Pinheiro
Secretária Judicial da Distribuição

OS DOCUMENTOS CONSTANTES NESTA CERTIDÃO FORAM INFORMADOS PELO SOLICITANTE. SUA TITULARIDADE DEVERÁ SER CONFERIDA PELO INTERESSADO OU DESTINATÁRIO.
ESTA CERTIDÃO ABRANGE SOMENTE AS VARAS COMUNS DO TERMO JUDICIÁRIO DE VIANA-MA.
Validade desta certidão: 60 (SESSENTA) DIAS (art. 198 do Código de normas da Corregedoria da Justiça do Maranhão).

BALANÇO PATRIMONIAL

Encerrado em 31/12/2020.

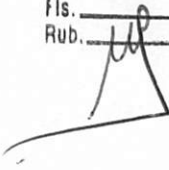
BURITICURU MA
Proc. 200105 / 2021
Fls. 696
Rub. 

L. A. MEIRELES GOMES EMPREENDIMENTOS E CONSTRUÇÕES – EPP

CNPJ: 23.679.517/0001-54
AVENIDA LUIS DE ALMEIDA COUTO, Nº 641 – CENTRO, 65.215-000
VIANA-MA.

NIRE: 21100576351 – Data: 22/09/1989.

Balanço Patrimonial

Empresa: L A MEIRELES GOMES EMPREENDIMENTOS E CONSTRUCOES - GNPJ: 23.679.517/0001-54
 Endereço: AV LUIS DE ALMEIDA COUTO, Complemento: , N.º: 641,
 Bairro: CENTRO, Cidade: Viana, Estado: MA, CEP: 65215000, Telefone: (98) 33510504
 NIRE: 21100576351 - Data: 22/09/1989

Folha: 1 de 2
 Fortes Contábil

Conta	Descrição	31/12/2020
1	*** Ativo ***	1.695.732,98 D
1.01	Ativo Circulante	1.131.612,98 D
1.01.01	Disponibilidades	632.836,98 D
1.01.01.01	Numerários em Espécie	632.836,98 D
1.01.01.01.01	Caixa Geral	632.836,98 D
1.01.01.01.01.0001	Caixa / Banco	632.836,98 D
1.01.15	Estoques	498.776,00 D
1.01.15.01	Estoques em Estabelecimentos Próprios	498.776,00 D
1.01.15.01.01	Estoque de Mercadorias	92.384,00 D
1.01.15.01.01.0001	Mercadorias	92.384,00 D
1.01.15.01.02	Estoques de Materiais	406.392,00 D
1.01.15.01.02.0001	Matérias Primas para obras	406.392,00 D
1.07	Ativo não Circulante	564.120,00 D
1.07.04	Imobilizado	564.120,00 D
1.07.04.01	Bens em Operação	1.376.200,00 D
1.07.04.01.01	Bens Utilizados na Produção e/ou Prestação de Serviços	1.376.200,00 D
1.07.04.01.01.0003	Equipamentos, Máquinas e Instalações Industriais	852.600,00 D
1.07.04.01.01.0004	Veículos	523.600,00 D
1.07.04.16	Depreciação, Amortizações e Exatão Acumulada	812.080,00 C
1.07.04.16.11	Depreciação, Amortizações e Exatão Acumulada	812.080,00 C
1.07.04.16.11.0001	(-)Equipamentos, Máquinas e Instalações Industriais	393.280,00 C
1.07.04.16.11.0003	(-)Veículos	418.800,00 C

Data de Encerramento: 31/12/2020

Valor de Ativo e Passivo: R\$ 1.695.732,98 (Hum Milhão Seiscentos e Noventa e Cinco Mil Setecentos e Trinta e Dois Reais e Noventa e Oito Centavos) .

Viana-MA, 31 de Dezembro de 2020

SANDRA SILVA LUCENA
 Tec. em Contabilidade
 CRC/MA-7885

LUIZ ANTONIO MEIRELES GOMES
 CPF - 280.050.663-68
 Empresario

Continua...

Balanco Patrimonial

Empresa: L A MEIRELES GOMES EMPREENDIMENTOS E CONSTRUCOES - CNPJ: 23.679.517/0001-54
Endereço: AV LUIS DE ALMEIDA COUTO, Complemento: , N.º: 641,
Bairro: CENTRO, Cidade: Viana, Estado: MA, CEP: 65215000, Telefone: (98) 33510504
NIRE: 21100576351 - Data: 22/09/1989

Folha: 2 de 2

Fortes Contábil

Conta	Descrição	31/12/2020
2	*** Passivo ***	1.695.732,98 C
2.01	Passivo Circulante	81.320,02 C
2.01.01	Obrigações de Curto Prazo	81.320,02 C
2.01.01.01	Fornecedores	30.779,00 C
2.01.01.01.01	Fornecedores Nacionais	30.779,00 C
2.01.01.01.01.0001	Fornecedores Diversos	30.779,00 C
2.01.01.03	Obrigações Trabalhistas, Previdenciárias e Fiscais	50.541,02 C
2.01.01.03.01	Obrigações Trabalhistas e Previdenciárias	6.048,62 C
2.01.01.03.01.0001	INSS a Recolher	5.923,22 C
2.01.01.03.01.0002	FGTS a Recolher	125,40 C
2.01.01.03.03	Obrigações Fiscais	44.492,40 C
2.01.01.03.03.0008	IRRF a Recolher	14.866,46 C
2.01.01.03.03.0010	Simplex a Recolher	29.625,94 C
2.07	Patrimônio Líquido	1.614.412,96 C
2.07.01	Capital Realizado	1.200.000,00 C
2.07.01.01	Capital Social	1.200.000,00 C
2.07.01.01.01	Capital Social de Domiciliados e Residentes no País	1.200.000,00 C
2.07.01.01.01.0001	Capital Subscrito de Domiciliados e Residentes no País	1.200.000,00 C
2.07.07	Lucros Acumulados do Exercício	414.412,96 C
2.07.07.01	Lucros Acumulados	414.412,96 C
2.07.07.01.01	Lucros Acumulados	414.412,96 C
2.07.07.01.01.0001	Lucros Acumulados e/ou Saldo à Disposição da Assembléia	414.412,96 C

Data de Encerramento: 31/12/2020

Valor de Ativo e Passivo: R\$ 1.695.732,98 (Hum Milhão Seiscentos e Noventa e Cinco Mil Setecentos e Trinta e Dois Reais e Noventa e Oito Centavos).

Viana-MA, 31 de Dezembro de 2020

SANDRA SILVA LUCENA
Tec. em Contabilidade
CRC/MA-7885

LUIZ ANTONIO MEIRELES GOMES
CPF- 280.050.663-68
Empresário



Fim



Demonstração do Resultado do Exercício

Folha: 1 de 1

Empresa: L A MEIRELES GOMES EMPREENDIMENTOS E CONSTRUCOES - CNPJ: 23.679.517/0001-54
 Estabelecimentos: Todos; Centros do Resultado: Todos
 Endereço: AV LUIS DE ALMEIDA COUTO, Complemento: , N.º: 641,
 Bairro: CENTRO, Cidade: Viana, Estado: MA, CEP: 65215000, Telefone: (98) 33510504

Fortes Contábil

Conta	Descrição	01/01/2020 a 31/12/2020
(+) 010	Receita Bruta Operacional	1.850.558,47
010.01	Faturamento Prod. Merc. e Serviços	1.850.558,47
010.01.03	Vendas de Serviços	1.850.558,47
3.01.01.01.01.0010	Receita de Prestação de Serviços	1.850.558,47
(=) 030	Receita Líquida	1.850.558,47
(-) 040	Custo Mercadorias/Serviços Vendidos	-85.600,00
040.02	Custo das Mercadorias Vendidas	-85.600,00
3.01.01.03	Custo dos Bens e Serviços Vendidos	85.600,00
3.01.01.03.06	Custo dos Serviços Produzidos	85.600,00
3.01.01.03.06.0001	Material Aplicado na Produção de Serviços	85.600,00
(=) 060	Lucro Bruto	1.764.958,47
(-) 070	Despesas Operacionais	-1.627.655,78
070.02	Despesas Administrativas	-1.392.432,94
3.01.01.07.01	Despesas Operacionais das Atividades em Geral	1.392.432,94
3.01.01.07.01.0003	Ordenados, Salários, Gratii e Outras Remuner a Empregados	20.645,72
3.01.01.07.01.0008	Serviços Prestados Pessoa Física sem Vínculo Empregaticio	535.516,00
3.01.01.07.01.0012	INSS - Previdência Social	71.481,25
3.01.01.07.01.0013	FGTS/GRRF	5.062,27
3.01.01.07.01.0043	Férias	2.567,24
3.01.01.07.01.0044	Décimo Terceiro Salário	9.522,50
3.01.01.07.01.0048	Energia Elétrica	6.540,00
3.01.01.07.01.0050	Telefones	3.960,00
3.01.01.07.01.0053	Despesas com Treinamento de Pessoal	7.920,00
3.01.01.07.01.0055	Pró-labores	32.669,46
3.01.01.07.01.0063	Materiais de Consumo	15.000,00
3.01.01.07.01.0068	Assessoria Contábil	12.600,00
3.01.01.07.01.0077	Materias Expediente	14.300,00
3.01.01.07.01.0079	Combustiveis e Lubrificantes	18.000,00
3.01.01.07.01.0081	Materias de Constr e Pavimentação	333.906,00
3.01.01.07.01.0082	Aluguel de Maq e Equipamentos	90.000,00
3.01.01.07.01.0083	Depreciação	190.020,00
3.01.01.07.01.0091	Manutenção de Maquinas e Equipamentos	13.200,00
3.01.01.07.01.0092	Adiantamento de 13º Salário	9.522,50
070.04	Despesas Tributárias	-235.222,84
3.01.01.07.03	Despesas Tributárias	235.222,84
3.01.01.07.03.0012	IRR FONTE	15.596,32
3.01.01.07.03.0013	Simple Nacional	219.626,52
(=) 110	Lucro Operacional	137.302,69
(=) 150	Res. Antes Imp.Renda e Contrib. Social	137.302,69
(=) 180	Res. Antes das Participações e Contrib.	137.302,69
(=) 200	Resultado Líquido do Exercício	137.302,69

Viana-MA, 31 de Dezembro de 2020

SANDRA SILVA LUCENA
 Tec. em Contabilidade
 CRC/MA-7885

LUIZ ANTONIO MEIRELES GOMES
 CPF- 280.050.663-68
 Empresario

Fim

Análise pelos Índices do Balanço

Empresa: L A MEIRELES GOMES EMPREENDIMENTOS E CONSTRUCOES - CNPJ: 23.679.517/0001-54

Mês/Ano: 12/2020

Endereço: AV LUIS DE ALMEIDA COUTO, Complemento: , N.º: 641,
 Bairro: CENTRO, Cidade: Viana, Estado: MA, CEP: 65215000, Telefone: (98) 33510504
 NIRE: 21100576351 DATA 22/09/1989

Folha: 1 de 1

Fortes Contábil

Código	Nome Valores	Expressão	Resultado
IT	indvidamento Total (1.695.732,98 + 0,00) / 81.320,02 Índice de Indvidamento Total(IT) comprovação da boa situação financeira, sendo certo que, quanto Menor resultado melhor será a condição da empresa.	$(c1+c2030107)/c201$	20,85
LC	Liquidez Corrente 1.131.612,98 / 81.320,02 Quanto a empresa possui de Ativo Circulante para cada R\$ 1,00 de Passivo Circulante. Quanto maior, melhor.	$c101/c201$	13,92
LG	Liquidez Geral (1.131.612,98 + 0,00) / (81.320,02 + 0,00) Quanto a empresa possui de Ativo Circulante + Realizável a Longo Prazo para cada R\$ 1,00 de dívida Total. Quanto maior, melhor.	$(c101+c10700)/(c201+c20301)$	13,92
LI	Liquidez Imediata 632.836,98 / 81.320,02 Quanto dispomos imediatamente para saldar nossas dividas de Curto Prazo. Quanto maior, melhor.	$c10101/c201$	7,78
LS	Liquidez Seca (1.131.612,98 - 498.776,00) / 81.320,02 Quanto a empresa possui de Ativo Líquido para cada R\$ 1,00 de Passivo Circulante. Quanto maior, melhor.	$(c101-c10115)/c201$	7,78
ML	Margem Liquida (137.302,69 / 1.850.558,47) * 100 Quanto a empresa obtem de lucro para cada R\$100,00 vendidos. Quanto maior, melhor.	$(d200/d030)*100$	7,42
RA	Rentabilidade do Ativo (137.302,69 / 1.695.732,98) * 100 Quanto a empresa obtem de lucro para cada R\$100,00 de investimento total. Quanto maior, melhor.	$(d200/c1)*100$	8,10
SG	indice de Solvencia Geral 1.131.612,98 / 81.320,02 + 0,00 Índice de Liquidez Solvencia Geral (ILSG) comprovação da boa situação financeira, sendo certo que, quanto maior o resultado melhor será a condição da empresa.	$c101/c201+c203010703$	13,92

Viana-MA, 31 de Dezembro de 2020

SANDRA SILVA LUCENA
 Tec. em Contabilidade
 CRC/MA-7885

LUIZ ANTONIO MEIRELES GOMES
 CPF- 280.050.663-68
 Empresario



BURITICURU, MA
 Proc. 2009.001 /2021
 Fis. 703
 Rub. _____

NOTAS EXPLICATIVAS ÀS DEMONSTRACOES CONTABEIS

1. CONTEUDO INICIAL

1.1 A empresa tem como denominação empresarial: **L A MEIRELES GOMES EMPREENDIMENTOS E CONSTRUÇOES**, com sede na Av Luis de Almeida Couto, Nº 641, bairro Centro, CEP 65.215-000, no município de VIANA-MA.

1.2 Seus respectivos registros são:

CNPJ: 23.679.517/0001-54, NIRE: 21100576351 em despacho dia 22/09/1989, Inscrição Municipal: 06550114-43.

ATIVIDADE PRINCIPAL:

41.20-4-00- Construção de edifícios

ATIVIDADES SECUNDÁRIAS:

38.11-4-00 – Coleta de resíduos não-perigosos

42.13-8-00 – Obras de urbanização - ruas, praças e calçadas

42.21-9-02 - Construção de estações e redes de distribuição de energia elétrica

42.99-5-99 – Outras obras de engenharia civil não especificadas anteriormente

43.13-4-00 – Obras de terraplanagem

43.22-3-01 - Instalações hidráulicas, sanitárias e de gás

43.99-1-05 - Perfuração e construção de poços de água

49.23-0-02 - Serviço de transporte de passageiros - locação de automóveis com motorista

70.20-4-00 – Atividades de consultoria em gestão empresarial, exceto consultoria técnica específica

71.11-1-00 - Serviços de arquitetura

71.12-0-00 - Serviços de Engenharia

77.11-0-00 - Locação de automóveis sem condutor

77.32-2-01 – Aluguel de máquinas e equipamentos para construção sem operador, exceto andaimes

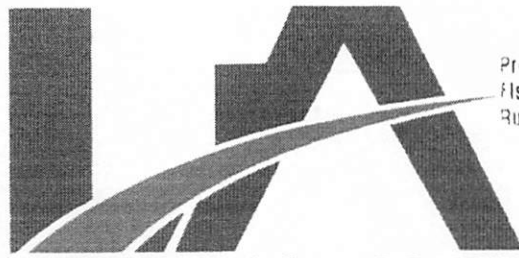

Fis. 702
Rub.

EMPREENDEIMENTOS E CONSTRUÇÕES

77.39-0-99 – Aluguel de outras máquinas e equipamentos comerciais e industriais não especificados anteriormente, sem operador

81.21-4-00 – Limpeza em prédios e em domicílios

81.22-2-00 - Imunização e controle de pragas urbanas

81.29-0-00 – Atividades de limpeza não especificadas anteriormente

2. CONTABILIDADE ADOTADA

A contabilidade da empresa é ocorrida conforme suas atividades, e sempre mantendo em registro contábil o Balanço Anual no fim de cada exercício e seu Livro Diário ambos respectivamente registrado pelo órgão competente (JUCEMA-Junta Comercial do Estado do Maranhão).

A escrituração das operações referente ao que diz o faturamento da empresa, devido suas atividades, provenientes da Prestação de Serviços como seus Tomadores, basicamente estão escrituradas contabilmente em sua respectiva contabilidade.

As informações desses respectivos lançamentos contábeis para o fechamento e conclusão do Balanço Patrimonial e Livro diário, ora fornecido pela empresa.

As demonstrações contábeis encerradas no mês em epígrafe, aqui compreendidos: Balanço Patrimonial e Demonstração do Resultado do Exercício (DRE), foram elaboradas a partir das diretrizes contábeis e dos preceitos da legislação comercial, Lei nº 10.406/2002 (código civil), 6.404/76 (Lei sociedades por ações), 11.638/07 (Elaboração e divulgação de demonstrações financeiras), nº 12.995/14, nº 1.199/11 (Procedimentos fiscais aos consórcios) e demais legislações aplicáveis e aos Princípios Contábeis.

O resultado é apurado de acordo com o regime de competência, que estabelece que as receitas e despesas devem ser incluídas na apuração dos resultados dos períodos em que ocorreram, sempre simultaneamente quando se correlacionarem, independente de recebimento ou pagamento.

3. APRESENTAÇÃO DOS SALDOS E ALGUNS DETALHES

Correspondente aos saldos existentes fluxo de caixa projetado pela empresa no encerramento do Balanço Patrimonial, veja abaixo:

ATIVO CIRCULANTE	R\$- 1.131.612,98
DISPONIVEL	R\$- 632.836,98

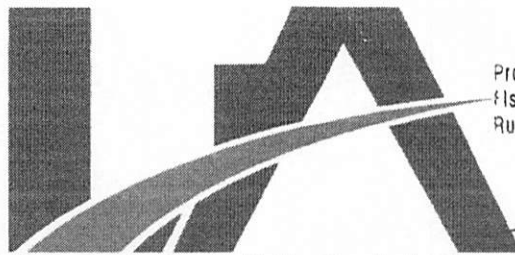

BURITICUPU MA
Proc. 2009.001 / 2021
fis. 703
Rub. 

EMPREENDIMENTOS E CONSTRUÇÕES

CAIXA	R\$- 632.836,98
ESTOQUE DE MATERIAL	R\$- 498.776,00
ATIVO NÃO CIRCULANTE / IMOBILIZADO	R\$- 564.120,00

TOTAL DO ATIVO: R\$- 1.695.732,98 (Hum milhão seiscentos e noventa e cinco mil setecentos e trinta e dois reais e noventa e oito centavos)

Valores correspondentes aos compromissos devedores ao fim do encerramento do exercício Balanço Patrimonial:

PASSIVO CIRCULANTE	R\$- 81.320,02
FORNECEDORES DIVERSOS	R\$- 30.779,00
OBRIGAÇÕES PREVIDENCIARIAS	R\$- 6.048,62
OBRIGAÇÕES FISCAIS	R\$- 44.492,40

Valores correspondentes ao Capital integralizado em moeda corrente:

PATRIMONIO LIQUIDO	R\$- 1.614.412,96
CAPITAL	R\$- 1.200.000,00
RESULTADO EXERCICIO ANTERIOR	R\$- 627.110,27
RESULTADO EXERCICIO ATUAL	R\$- 137.302,69
LUCROS DISTRIBUIDOS	R\$- 75.394,62
LUCROS/PREJUIZOS ACUMULADOS	R\$- 414.412,96

TOTAL DO PASSIVO: R\$- 1.695.732,98 (Hum milhão seiscentos e noventa e cinco mil setecentos e trinta e dois reais e noventa e oito centavos)

4. MOEDA DE APRESENTAÇÃO

As demonstrações contábeis estão apresentadas em Reais, que é a moeda funcional da empresa. Assim os ativos, os passivos e os resultados apresentados nas demonstrações contábeis mesmo quando contratados em moeda estrangeira são ajustadas as diretrizes vigentes no Brasil e convertidos para Reais, de acordo com taxas de câmbio da conversão são transferidos para o resultado do período atendendo ao regime de competência.

5. TESTE DE RECUPERABILIDADE PARA ATIVOS

Atendendo ao conteúdo da NBC TG 1000, editada pelo Conselho Federal de Contabilidade através da Resolução 1255/2009, a administração da empresa, não fez a



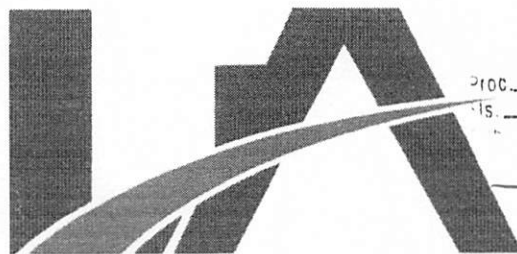

BURITICUPU, MA
2009/01/2021
15
704

EMPREENDIMENTOS E CONSTRUÇÕES

análise sobre a recuperabilidade dos ativos submetidos a tal resolução levando em conta os principais indicadores de desvalorização, tais como: uma redução sensível, além do esperado, no valor do mercado do ativo; o valor contábil do ativo líquido é maior que o valor junto estimado; obsolescência ou dano físico de ativo; mudanças significativas que afetam o ativo ; informações internas (empresas) que espelhem desempenho econômico pior que o esperado. Porém tais ativos se encontram a valor recuperável através da VENDA ou do USO (valor de aquisição deduzido de Depreciação Acumulada), dispensando assim a realização dos testes efetivos de impiamente uma vez que não existia indicação relevante de não recuperabilidade.

6. DECLARAÇÃO DE CONFORMIDADE

A empresa declara expressamente que a elaboração e a apresentação das demonstrações contábeis estão em conformidade com o NBC TGB 1000, expedida pelo Conselho Federal de Contabilidade através da Resolução 1.255/2019. A administração da empresa também procedeu ao exame conceitual e concluiu que a empresa não possui prestação pública de contas e assim encontra-se habilitada a exercer a faculdade pela aplicação do Previsto na Contabilidade.

7. PROVISÕES, ATIVOS E PASSIVOS CONTINGENTES

As provisões são relacionadas aos saldos devedores os quais estão no Passivo Circulante, e que a empresa deve honrar mediante a sua situação financeira.

8. DETERMINAÇÃO DO RESULTADO

O resultado foi apurado no último dia do mês em epígrafe obedecendo ao regime de competência. As Demonstrações Contábeis foram elaboradas e apresentadas em conformidade com a legislação societária, conforme a Lei n 10.406/2002, 6.404/76 e 11.638/07 e demais legislações aplicáveis atendendo também aos pronunciamentos técnicos, orientações e interpretações emitidas pelo Comitê de Pronunciamento Contábeis (CPC) e pelas normas brasileiras de Contabilidade expedido Conselho Federal de Contabilidade, especialmente NBC TG 1000. O resultado apurado no ano em referência está descrito abaixo, cujo mesmo será o objeto de distribuição na proporção de cada sócio e lavrado um recibo de quitação:

LUCROS OU PREJUÍZOS APURADOS: R\$ 137.302,69 (cento e trinta e sete mil trezentos e dois reais e sessenta e nove centavos)



BURITIGUPE MA
Proc. 2009001 /2021
Fls. 403
Rub. 

9. ATIVOS CIRCULANTES

A classificação das contas é realizada como circulante quando:

- A. Espera realizar o ativo, ou pretende vende-lo ou consumi-lo durante o ciclo operacional normal da entidade;
- B. O ativo foi mantido essencialmente com a finalidade de negociação;
- C. Espera realizar o ativo no período de até 12 meses da data de Demonstrações Contábeis; ou o ativo for Caixa ou equivalente de Caixa.

9.1 ATIVO DISPONIVEL

Os saldos de caixa, estão de acordo com relatórios repassados pelo financeiro da empresa

9.2 ATIVO NÃO CIRCULANTE

Os saldos do Ativo nao circulante estão de acordo com relatórios repassados pela empresa

9.3 IMOBILIZADO

Os saldos do IMOBILIZADO estão de acordo com relatórios repassados pelo financeiro da empresa, juntamente com a depreciação

9.4 PASSIVO CIRCULANTE

A classificação é realizada como circulante:

- A. Espera liquidar o Passivo durante o ciclo operacional normal da entidade;
- B. O passivo for mantido essencialmente para a finalidade de negociação;
- C. O passivo for exigível no período de até 12 meses após a data das Demonstrações Contábeis;
- D. Ou, a entidade não tiver direito incondicional de deferir a liquidação do Passivo durante pelo menos 12 meses após a data de divulgação;
- E. Fornecedores; Saldo aprovado pelo financeiro.



9.5 PATRIMONIO LIQUIDO

São escrituradas as integralizações de recursos disponibilizados pelos sócios no ato das suas disponibilidades.

9.5.1 Em 31/12/2020, o capital subscrito e integralizado da Empresa e de R\$ 1.200.000,00 totalmente integralizado em moeda corrente do país.

10. CONSIDERAÇÕES FINAIS

As notas explicativas das Demonstrações Contábeis podem permitir o melhor entendimento do usuário das informações contábeis no que diz respeito a uma tomada de decisão, pois a transparência das notas explicativas faz compreender a real situação econômica e financeira do consorcio central.

Viana- MA, 31 de dezembro de 2020

Atenciosamente,

Luis Antonio Meireles Gomes
CPF 280.050.663-68
Empresário

Sandra Silva Lucena
CPF 550.777.223.15
CRC/MA: 7885





ASSINATURA ELETRÔNICA

BURITIGUPE MA
Proc. 2005001/2021
Fls. 707
Rub.

Certificamos que o ato da empresa L. A. MEIRELES GOMES EMPREENDIMENTOS E CONSTRUÇÕES consta assinado digitalmente por:

IDENTIFICAÇÃO DO(S) ASSINANTE(S)	
CPF	Nome
28005066368	LUIZ ANTONIO MEIRELES GOMES
55077722315	SANDRA SILVA LUCENA

JUCEMA

CERTIFICO O REGISTRO EM 04/05/2021 08:27 SOB N° 20210599375.
PROTOCOLO: 210599375 DE 03/05/2021.
CÓDIGO DE VERIFICAÇÃO: 12103047849. CNPJ DA SEDE: 23679517000154.
NIRE: 21100576351. COM EFEITOS DO REGISTRO EM: 30/04/2021.
L. A. MEIRELES GOMES EMPREENDIMENTOS E CONSTRUÇÕES

LÍLIAN THERESA RODRIGUES MENDONÇA
SECRETÁRIA-GERAL
www.empresafacil.ma.gov.br

A validade deste documento, se impresso, fica sujeita à comprovação de sua autenticidade nos respectivos portais, informando seus respectivos códigos de verificação.



Ministério da Indústria e Comércio Exterior e Serviços

Secretaria Especial da Micro e Pequena Empresa

Departamento de Registro Empresarial e Integração

JUCEMA

BURITICUPU MA
Proc. 2009001/2021
Fis. 708
Rub.

TERMO DE AUTENTICAÇÃO - LIVRO DIGITAL

Declaro exatos os Termos de Abertura e de Encerramento do Livro Digital com características abaixo, conferido e autenticado por ANSELMO DIAS CARNEIRO LOPES FILHO, sob a autenticidade nº 12103034674 em 03/05/2021, protocolo 210599464. Para validação de Autenticação dos Termos, deverá ser acessado o Portal de Serviços / verificação de documentos do Empreendedor (<http://www.empresafacil.ma.gov.br>) e informar o código de verificação.

Identificação de Empresa

Nome Empresarial: L. A. MEIRELES GOMES EMPREENDIMENTOS E CONSTRUÇÕES
Número de Registro: 21100576351
CNPJ: 23679517000154
Município: Viana

Identificação de Livro Digital

Tipo de Livro: DIÁRIO
Número de Ordem: 7
Período de Escrituração: 01/01/2020 - 31/12/2020

Assinante(s)	Nome	CRC/OAB
28005066368	LUIZ ANTONIO MEIRELES GOMES	
55077722315	SANDRA SILVA LUCENA	MA7885

CERTIFICO A AUTENTICAÇÃO EM 03/05/2021 15:49:26 SOB Nº 20210599464.
PROTOCOLO: 210599464 DE 30/04/2021. CÓDIGO DE VERIFICAÇÃO: 12103034674. NIRE: 21100576351.
L. A. MEIRELES GOMES EMPREENDIMENTOS E CONSTRUÇÕES

JUCEMA

ANSELMO DIAS CARNEIRO LOPES FILHO
RESPONSÁVEL PELA AUTENTICAÇÃO
SÃO LUÍS, 03/05/2021

BUBITICUPU MA
Proc. 2009001 /2021
Fls. 709
Rub. MA

TERMO DE ABERTURA

Contém o presente livro 27 páginas, eletronicamente numeradas de 1 a 27 em uma via, todas elas já escrituradas e servirá como Livro Diário nº 007, referente ao período 01/01/2020 a 31/12/2020, com encerramento do exercício social em 31/12/2020, da firma L A MEIRELES GOMES EMPREENDIMENTOS E CONSTRUÇOES , estabelecida no(a) AV LUIS DE ALMEIDA COUTO, nº 641, bairro CENTRO, CEP 65215-000, cidade Viana, Estado MA, inscrita no C.N.P.J. 23.679.517/0001-54 e registrada no(a) JUCEMA sob o nº 21100576351 por despacho de 22/09/1989.

Viana-MA, 1 de Janeiro de 2020

SANDRA SILVA LUCENA
Tec. em Contabilidade
CRC/MA-7885

LUIZ ANTONIO MEIRELES GOMES
CPF- 280.050.663-68
Empresario



BURITICUPU, MA
Proc. 2002.003 /2021
Fls. 710
Rub. MA

TERMO DE ENCERRAMENTO

Contém o presente livro 27 páginas, eletronicamente numeradas de 1 a 27 em uma via, todas elas já escrituradas e serviu como Livro Diário nº 007, referente ao período 01/01/2020 a 31/12/2020, com encerramento do exercício social em 31/12/2020, da firma L A MEIRELES GOMES EMPREENDIMENTOS E CONSTRUCOES, estabelecida no(a) AV LUIS DE ALMEIDA COUTO, nº 641, bairro CENTRO, CEP 65215-000, cidade Viana, Estado MA, inscrita no C.N.P.J. 23.679.517/0001-54 e registrada no(a) JUCEMA sob o nº 21100576351 por despacho de 22/09/1989.

Viana-MA, 31 de Dezembro de 2020

SANDRA SILVA LUCENA
Tec. em Contabilidade
CRC/MA-7885

LUIZ ANTONIO MEIRELES GOMES
CPF- 280.050.663-68
Empresario





ASSINATURA ELETRÔNICA

BURITICURU MA
Proc. 200300 /2021
Fls. _____
Rub. _____

Certificamos que o ato da empresa L. A. MEIRELES GOMES EMPREENDIMENTOS E CONSTRUÇÕES consta assinado digitalmente por:

IDENTIFICAÇÃO DO(S) ASSINANTE(S)	
CPF	Nome
28005066368	LUIZ ANTONIO MEIRELES GOMES
55077722315	SANDRA SILVA LUCENA

CERTIFICO A AUTENTICAÇÃO EM 03/05/2021 15:49:21 SOB N°
20210599464.
PROTOCOLO: 210599464 DE 30/04/2021. NIRE: 21100576351.
L. A. MEIRELES GOMES EMPREENDIMENTOS E CONSTRUÇÕES

JUCEMA

ANSELMO DIAS CARNEIRO LOPES FILHO
RESPONSÁVEL PELA AUTENTICAÇÃO
SÃO LUÍS, 03/05/2021



BURITICUPU MA
Proc. 2009003 /2021
fis. 715
Rub.

CONSELHO REGIONAL DE CONTABILIDADE DO ESTADO DO MARANHÃO CERTIDÃO DE REGULARIDADE PROFISSIONAL

O CONSELHO REGIONAL DE CONTABILIDADE DO ESTADO DO MARANHÃO certifica que o(a) profissional identificado(a) no presente documento encontra-se em situação regular.

IDENTIFICAÇÃO DO REGISTRO

NOME.....	: SANDRA SILVA LUCENA
REGISTRO.....	: MA-007885/O-4
CATEGORIA.....	: TÉCNICO EM CONTABILIDADE
CPF.....	: 550.777.223-15

A presente CERTIDÃO não quita nem invalida quaisquer débitos ou infrações que posteriormente, venham a ser apurados pelo CRCMA contra o referido registro.

A falsificação deste documento constitui-se em crime previsto no Código Penal Brasileiro, sujeitando o autor à respectiva ação penal.

Emissão: MARANHÃO, 10/09/2021 as 09:25:57.

Válido até: 09/12/2021 ✓

Código de Controle: 1706.5502.7037.7500.

Para verificar a autenticidade deste documento consulte o site do CRCMA.



ESTADO DO MARANHÃO
PREFEITURA MUNICIPAL DE VIANA
CNPJ nº. 06.439.988/0001-76

BURITICUPU, MA
Proc. 20.95001/2021
Fls. 712
Rub.

ATESTADO DE CAPACIDADE TÉCNICA

Atestamos, a pedido da interessada e para fins de prova, que a empresa L. A. MEIRELES GOMES EMPREENDIMENTOS E CONSTRUÇÕES, inscrita no CNPJ sob o nº 23.679.517/0001-54, estabelecida na Praça da Matriz, nº 66 – Centro, nesta cidade, Estado do Maranhão, **prestou serviços de locação de veículos, caminhões e máquinas pesadas para o município de Viana - MA** de forma satisfatória e dentro dos prazos contratados a **PREFEITURA MUNICIPAL DE VIANA –MA**, CNPJ nº 06.439.988/0001-76, no período de janeiro a dezembro do exercício de 2018, **cumprindo fielmente os contratos de nº 010/2018, 011/2018, 012/2018, 013/2018** e em conformidade com as quantidades abaixo mencionadas.

LOCAÇÃO DE VEÍCULOS, CAMINHÕES E MÁQUINAS PESADAS PARA O MUNICÍPIO DE VIANA-MA.

SECRETARIA MUNICIPAL DE ADMINISTRAÇÃO/INFRAESTRUTURA				
ITEM	DESCRIÇÃO	UNID	QUANT	Nº DE MESES
01	03 (três) Motocicletas BROS, HONDA/NXR 150/160 , com condutor, capacidade para 02 (duas) pessoas. Abastecimento de combustível, por conta da contratante.	UND	03	12
02	01 (um) automóvel, FIAT/UNO MILLE , com motorista, capacidade para no máximo 05 (cinco) pessoas, dotado de todos os equipamentos obrigatórios por lei, quilometragem livre – Abastecimento de combustível por conta da contratante. 01 (um) Automóvel, CHEVROLET/PRISMA , com motorista, capacidade para no máximo 05 (cinco) pessoas, dotado de todos os equipamentos obrigatórios por lei, quilometragem livre – Abastecimento de combustível por conta da contratante.	UND	02	12
03	02 (dois) Caminhões/C ABERTA/M.BENZ/710 , com motorista, dotado de todos os equipamentos obrigatórios por lei- quilometragem livre- Abastecimento de combustível por conta da	UND	02	12



ESTADO DO MARANHÃO
PREFEITURA MUNICIPAL DE VIANA
CNPJ nº. 06.439.988/0001-76

BURITICUPU, MA
Proc. 2009001 /2021
Fls. 713
Rub.

	contratante.			
04	02(dois) Caminhões/BASCULANTE/CAÇAMBA/M.BEN Z/242 3K/TRUCK, 01(um) Caminhão/BASCULANTE/CAÇAMBA/VW/242 20 EURO 3 WORKER/TRUCK com motorista em perfeito estado para o trabalho, transporte de terras, cascalhos, entulhos, lixo e demais materiais, dotado de todos os equipamentos obrigatórios por lei- quilometragem livre. Quantidade estimada de hora/mês: 150hs - Abastecimento de combustível por conta da contratante.	UND	03	12
05	01(um) Pá Carregadeira de Rodas/ CAT 924G, com operador, dotado de todos os equipamentos obrigatórios por lei. Quantidade estimada de hora/mês: 150hs - Abastecimento de combustível por conta da contratante.	UND	200	12
06	01 (uma) Motoniveladora/ CAT 140K, com operador, dotado de todos os equipamentos obrigatórios por lei. Quantidade estimada de hora/mês: 150hs - Abastecimento de combustível por conta da contratante.	UND	200	12
07	01(uma) Retroescavadeira/ HYNDAY 940, com operador, dotado de todos os equipamentos obrigatórios por lei. Quantidade estimada de hora/mês: 150hs - Abastecimento de combustível por conta da contratante.	UND	200	12

SECRETARIA MUNICIPAL DE EDUCAÇÃO				
ITEM	DESCRIÇÃO	UNID	QUANT	Nº DE MESES
01	05(cinco) Motocicletas BROS, HONDA/NXR 150/160, 04(quatro) Motocicletas TITAN, HONDA/ CG 150, 06(seis) Motocicletas FAN, HONDA/CG 125, 02(duas) Motocicletas, YAMAHA/YBR 125, 02(duas) Motocicletas, HONDA/BIS 125,	UND	20	12



ESTADO DO MARANHÃO
PREFEITURA MUNICIPAL DE VIANA
CNPJ nº. 06.439.988/0001-76

BURITICUPU MA
Proc. 2009.9000 /2021
Fls. 714
Rub.

	01(uma) Motocicleta, YAMAHA/XTZ 125 , com condutor, capacidade para 02 (duas) pessoas. Abastecimento de combustível, por conta da contratante.			
02	03(três) Automóveis, FIAT/UNO MILLE, 02(dois) Automóveis, CHEVROLET/CORSA CLASSIC LS , com motorista, capacidade para 05 (cinco) pessoas, dotado de todos os equipamentos obrigatórios por lei, quilometragem livre - Abastecimento de combustível, por conta da contratante.	UND UND	05	12
03	01(um) Caminhão/ C.ABERTA/M.BENZ/710 , com motorista, dotado de todos os equipamentos obrigatórios por lei, quilometragem livre - Abastecimento de combustível, por conta da contratante.	UND	01	12
04	01(um) Caminhão Tanque/LIMPA FOSSA/M.BENZ/L 1113 com motorista, em perfeito estado, para limpeza de fossas e cisternas de unidade de saúde e escolas na sede e zona rural dotado de todos os equipamentos obrigatórios por lei, quilometragem livre. Quantidade estimada de hora/mês: 150hs - Abastecimento de combustível, por conta da contratante.	UND	01	12

SECRETARIA MUNICIPAL DE SAÚDE				
ITEM	DESCRIÇÃO	UNID	QUANT	Nº DE MESES
01	01(um) Automóvel, FIAT UNO MILLE, 04(quatro) Automóveis CHEVROLET/CORSA CLASSIC LS 01(um) Automóvel, CHEVROLET/CELTA, 02(dois) Automóveis FIAT/PÁLIO FIRE, 04(quatro) VOLKSWAGEN/GOL, 01(um) Automóvel, TOYOTA/ETIOS, 02(dois) Automóveis, VOLKSWAGEN/VOYAGE , com motorista, capacidade para no máximo 05 (cinco) pessoas, dotado de todos os equipamentos obrigatórios por lei, quilometragem livre. -Abastecimento de combustível, por conta da contratante.	UND	15	12
	02(dois) Micro-ônibus, I/M. BENZ 415 CD/ISPRINTERM , ar condicionado com			



BURITICURU MA
 Proc. 20090001
 Fls. 715
 Rub. 2021

ESTADO DO MARANHÃO
PREFEITURA MUNICIPAL DE VIANA
 CNPJ nº. 06.439.988/0001-76

02	motorista, em perfeito estado, destinado para o transporte de pacientes para tratamento fora do município, nos trechos Viana/S.Luis/Viana, dotado de todos os equipamentos obrigatórios por lei, quilometragem livre. -Abastecimento de combustível, por conta da contratante.	UND	02	12
03	01(um) Caminhão Tanque/LIMPA FOSSA/M.BENZ/L 1113 , com motorista, em perfeito estado, para limpeza de fossas e cisternas de unidades de saúde e escolas na sede e zona rural, dotados de todos os equipamentos obrigatórios por lei, quilometragem livre. Quantidade estimada de hora/mês: 150hrs. – Abastecimento de combustível, por conta da contratante.	UND	01	12

SECRETARIA MUNICIPAL DE ASSISTENCIA SOCIAL				
ITEM	DESCRIÇÃO	UNID	QUANT	Nº DE MESES
01	02(duas) Motocicletas FAN, HONDA/CG 125, com condutor, capacidade para 02(duas) pessoas. – Abastecimento de combustível por conta da contratante.	UND	02	12
02	01(um) Automóvel, CHEVROLET/CORSA SEDAN, 02(dois) Automóveis, FORD/FIESTA SEDAN, com motorista, capacidade para no máximo 05(cinco) pessoas, dotado de todos os equipamentos obrigatórios por lei, quilometragem livre. – Abastecimento de combustível, por conta da contratante.	UND	03	12

Registramos, ainda, que a empresa cumpriu fielmente com suas obrigações, nada constando que a desabone técnica e comercialmente, até a presente data.

Viana - MA, 18 de janeiro de 2019.

Arlene Pereira Barros
 Arlene Pereira Barros
 Administração e Planejamento
 Matrícula: 1245

Secretária Municipal de Administração e Planejamento



L. A. EMPREENDIMENTOS E CONSTRUÇÕES

L. A. MEIRELES GOMES EMPREENDIMENTOS E CONTRUÇÕES

CNPJ: 23.679.517/0001-54 Insc. Munic.: 06.550.114-43
Praça da Matriz, nº 66 - Centro Viana-MA CEP: 65.215-000

PREFEITURA MUNICIPAL DE VIANA
COORD. DE RECEITA MUNICIPAL
NOTA FISCAL LIBERADA
EM 23/03/2018
COORDENADOR

NOTA FISCAL DE SERVIÇO

Série A - Modelo 1 0494

IMPOSTO SOBRE SERVIÇOS DE
QUALQUER NATUREZA

Data Limite para Expedição:
29/05/2019

FISCALIZAÇÃO

Nome: Prefeitura Municipal de Viana
Endereço: Praça Ozimer de Carvalho - Centro Nº: 141
Cidade: Viana Estado: Maranhão
CNPJ: 06.439.988/0001-76 Insc. Estadual: _____
Natureza da Operação: Prestação de serviço
Em 31 de julho de 2018

BURITIGUPU, MA
Proc. 200.300.5/2021
Fls. 716
Rub. 114

Quant.	Unid.	DISCRIMINAÇÃO DOS SERVIÇOS	PREÇOS	
			Unitário	Total
		Referente aos serviços de locação de veículos e máquinas para atender as necessidades da Secretaria de Infraestrutura deste município, de acordo com o contrato nº 010/2018.		
01	UN	Caminhão C. aberta / 710	6.580,00	6.580,00
03	UN	Caminhão - Tipo Truck	8.272,00	24.816,00
95	HS	Pá carregadeira	206,80	19.646,00
95	HS	Motoniçadeira	235,00	22.325,00
91	HS	Retroescavadeira	235,00	21.385,00
				94.752,00

NÃO TEM VALOR COMO RECIBO

VALOR DOS SERVIÇOS

R\$: 94.752,00

I. S. S. 5 %

R\$: 4.737,60

VALOR TOTAL DA NOTA

R\$: 94.752,00

GRÁFICA ALIANÇA - Gráfica Aliança e Informática LTDA-ME, Rua Leonel Carvalho, 493-A, Barreirinha - Viana-MA
CEP: 65.215-000 - Fone: (98) 3351-1787 - CNPJ: 11.308.734/0001-59 - Insc. Est.: 12.322.963-4

04 Blocos 50x4 de 000.401 à 000.600 Série A Modelo 1, Aut. Nº 0002/2018, Prefeitura Municipal de Viana-MA, em 20/03/2018.

1ª VIA Branca. 2ª VIA Amarela. 3ª VIA Verde. 4ª VIA Jornal

L. A. EMPREENDIMENTOS E CONSTRUÇÕES

L. A. MEIRELES GOMES EMPREENDIMENTOS E CONTRUÇÕES

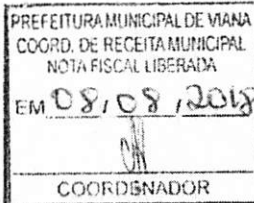
CNPJ: 23.679.517/0001-54 Insc. Munic.: 06.550.114-43
Praça da Matriz, nº 66 - Centro Viana-MA CEP: 65.215-000**FISCALIZAÇÃO****NOTA FISCAL DE SERVIÇO**

Série A - Modelo 1 0537

IMPOSTO SOBRE SERVIÇOS DE QUALQUER NATUREZAData Limite para Expedição:
29/05/2019

Nome: Prefeitura Municipal de Viana
 Endereço: Praça Ozimo de Carvalho - Centro Nº: 141
 Cidade: Viana Estado: Maranhão
 CNPJ: 06.439.988/0001-76 Insc. Estadual: _____
 Natureza da Operação: Prestação de Serviço
 Em 28 de Setembro de 20 18

BURITICUPU, MA
 Proc. 2004003 202
 Fls. 717
 Rub. 11

Quant.	Unid.	DISCRIMINAÇÃO DOS SERVIÇOS	PREÇOS	
			Unitário	Total
		referente aos serviços de locação de veículos e máquinas pesadas, para atender as necessidades da secretaria de infraestrutura deste município, de acordo com o contrato nº 010/2018.		
01	UN	Caminhão C. aberta / 710	6.580,00	6.580,00
03	UN	Caminhão - tipo Truck	8.272,00	24.816,00
95	HS	Pá carregadeira	206,80	19.646,00
95	HS	Motoniçadeira	235,00	22.325,00
91	HS	Retroescavadeira	235,00	21.385,00
				94.752,00

1ª VIA Branca. 2ª VIA Azul. 3ª VIA Verde. 4ª VIA Jornal

NÃO TEM VALOR COMO RECIBO	VALOR DOS SERVIÇOS	RS: <u>94.752,00</u>
	I. S. S. <u>5</u> %	RS: <u>4.737,60</u>
	VALOR TOTAL DA NOTA	RS: <u>94.752,00</u>

GRÁFICA ALIANÇA - Gráfica Aliança e Informática LTDA-ME, Rua Leonel Carvalho, 493-A, Barreirinha - Viana-MA
 CEP: 65.215-000 - Fone: (98) 3351-1787 - CNPJ: 11.308.734/0001-59 - Insc. Est.: 12.322.963-4
 04 Blocos 50x4 de 000.401 à 000.600 Série A Modelo 1, Aut. Nº 0002/2018, Prefeitura Municipal de Viana-MA, em 20/03/2018.



ESTADO DO MARANHÃO
PREFEITURA MUNICIPAL DE OLINDA NOVA DO MARANHÃO
CNPJ nº 01.612.629/0001-55
SECRETARIA MUNICIPAL DE ADMINISTRAÇÃO E PLANEJAMENTO

RUBRICUPEL MA
Proc. 2004001/2021
Fls. 778
Rub.

ATESTADO DE CAPACIDADE TÉCNICA

Atestamos, a pedido da interessada e para fins de prova, que a empresa L A MEIRELES GOMES EMPREENDIMENTOS E CONSTRUÇÕES, inscrita no CNPJ sob o nº 23.679.517/0001-54, estabelecida na Praça Matriz, nº 66 – Centro, na cidade de Viana, Estado do Maranhão, *prestou serviços de locação de veículos, caminhões e máquinas pesadas para o Município de Olinda Novado Maranhão-MA de forma satisfatória e dentro dos prazos contratados à PREFEITURA MUNICIPAL DE OLINDA NOVA DO MARANHÃO, CNPJ nº 01.612.629/0001-55, no exercício de 2018, cumprindo fielmente o Contrato de nº 07/2018-PMONM e em conformidade com as quantidades abaixo mencionadas:*

LOCAÇÃO DE VEÍCULOS, CAMINHÕES E MÁQUINAS PESADAS PARA O MUNICÍPIO DE OLINDA NOVA DO MARANHÃO-MA

LOTE 01 - LOCAÇÃO DE VEÍCULOS PARA O FUNDO MUNICIPAL DE SAÚDE - FMS

ITEM	DESCRIÇÃO	UNID	QUANT	Nº DE MESES
1	Veículo tipo passeio, com condutor e de fabricação Nacional, com as seguintes características mínimas: 04(quatro) portas laterais, motor igual ou superior 1.0, 04 (quatro)cilindros, potência mínima de 65cv (sessenta e cinco cavalos), capacidade para no máximo 05 (cinco) pessoas, dotado de todos os equipamentos obrigatórios por lei, quilometragem livre – Abastecimento de combustível, por conta da contratante. FIAT/UNO MODELO: MILLE WAY ECON, ANO: 2012/2013	UND	7	12

LOTE 02 - LOCAÇÃO DE VEÍCULOS PARA A SECRETARIA MUNICIPAL DE ADMINISTRAÇÃO E PLANEJAMENTO

ITEM	DESCRIÇÃO	UNID	QUANT	Nº DE MESES
1	<u>Motocicleta, com condutor</u> e de fabricação Nacional, com as seguintes características mínimas: motor monocilíndrico de 04 (quatro tempos) arrefecido a ar, com o mínimo 125cc (cento e vinte e cinco cilindradas), partida elétrica ou pedal, capacidade para 02 (duas) pessoas. – Abastecimento de combustível, por conta da contratante. HONDA MODELO: CG 125 FAN, ES, ANO: 2014/2015	UND	2	12
2	Veículo tipo passeio, com condutor e de fabricação Nacional, com as seguintes características mínimas: 04(quatro) portas laterais, motor igual ou superior 1.0, 04 (quatro)cilindros, potência mínima de 65cv (sessenta e cinco cavalos), capacidade para no máximo 05 (cinco) pessoas, dotado de todos os equipamentos obrigatórios por lei, quilometragem livre – Abastecimento de combustível, por conta da contratante. FIAT/UNO MODELO: MILLE WAY ECON, ANO: 2012/2013	UND	2	12

Rua Vitorino Frelre, s/nº, Centro, Olinda Nova do Maranhão-MA

3	Caminhonete de carroceria aberta, CABINE SIMPLES (Tipo Strada), e de fabricação Nacional, com condutor, com tração nas 04 rodas, com capacidade de carga mínima 700 KG, motor com potência mínima de 80HP, em perfeito estado para o trabalho de transporte e distribuição de diversos materiais e equipamentos, dotado de todos os equipamentos obrigatórios por lei, quilometragem livre. – Abastecimento de combustível, por conta da contratante. FIAT MODELO: STRADA ADVENTURE CD ANO: 2014/2015	UND	1	12
---	---	-----	---	----

LOTE 03 - LOCAÇÃO DE VEÍCULO PARA O GABINETE DO PREFEITO

ITEM	DESCRIÇÃO	UNID	QUANT	Nº DE MESES
1	Caminhonete de carroceria aberta, CABINE DUPLA (4X4), e de fabricação Nacional, com tração nas 04 rodas sem motorista, com capacidade de carga mínima de 02 Ton (duas toneladas), motor com potência mínima de 80HP, em perfeito estado para o trabalho de transporte e distribuição de diversos materiais e equipamentos, dotado de todos os equipamentos obrigatórios por lei, quilometragem livre. – Abastecimento de combustível, por conta da contratante. CHEVROLET MODELO: S10 LT, DD4 ANO: 2013	UND	1	12

LOTE 05 - LOCAÇÃO DE VEÍCULOS PARA A SECRETARIA MUNICIPAL DE PRODUÇÃO E MEIO AMBIENTE

ITEM	DESCRIÇÃO	UNID	QUANT	Nº DE MESES
1	Motocicleta, com condutor e de fabricação Nacional, com as seguintes características mínimas: motor monocilíndrico de 04 (quatro tempos) arrefecido a ar, com o mínimo 125cc (cento e vinte e cinco cilindradas), partida elétrica ou pedal, capacidade para 02 (duas) pessoas. – Abastecimento de combustível, por conta da contratante. HONDA MODELO: CG 125 FAN, ES, ANO: 2014/2015	UND	1	12
2	Caminhonete de carroceria aberta, CABINE SIMPLES (Tipo Strada), e de fabricação Nacional, com condutor, com capacidade de carga mínima 700 KG, motor com potência mínima de 80HP, em perfeito estado para o trabalho de transporte e distribuição de diversos materiais e equipamentos, dotado de todos os equipamentos obrigatórios por lei, quilometragem livre. – Abastecimento de combustível, por conta da contratante. FIAT MODELO: STRADA ADVENTURE CD ANO: 2014/2015	UND	1	12

LOTE 06 - VEÍCULOS PARA A SECRETARIA MUNICIPAL DE ASSISTÊNCIA SOCIAL

ITEM	DESCRIÇÃO	UNID	QUANT	Nº DE MESES
1	Motocicleta, com condutor e de fabricação Nacional, com as seguintes características mínimas: motor monocilíndrico de 04 (quatro tempos) arrefecido a ar, com o mínimo 125cc (cento e vinte e cinco cilindradas), partida elétrica ou pedal, capacidade para 02 (duas) pessoas. – Abastecimento de combustível, por conta da contratante. HONDA MODELO: CG 125 FAN, ES, ANO: 2014/2015	UND	1	12

2	Caminhonete de carroceria aberta, com condutor, CABINE SIMPLES (Tipo Strada) de fabricação Nacional, com capacidade de carga mínima de 700 KG, motor com potência mínima de 80HP, em perfeito estado para o trabalho de transporte e distribuição de diversos materiais e equipamentos, dotado de todos os equipamentos obrigatórios por lei, quilometragem livre. - Abastecimento de combustível, por conta da contratante. FIAT MODELO: STRADA ADVENTURE CD ANO: 2014/2015	UND	1	12
---	--	-----	---	----

LOTE 07 - LOCAÇÃO DE VEÍCULOS PARA SECRETARIA MUNICIPAL DE EDUCAÇÃO

ITEM	DESCRIÇÃO	UNID	QUANT	Nº DE MESES
1	Motocicleta, com condutor e de fabricação Nacional, com as seguintes características mínimas: motor monocilindrico de 04 (quatro tempos) arrefecido a ar, com o mínimo 125cc (cento e vinte e cinco cilindradas), partida elétrica ou pedal, capacidade para 02 (duas) pessoas. - Abastecimento de combustível, por conta da contratante. HONDA MODELO: CG 125 FAN, ES, ANO: 2014/2015	UND	2	12
4	Caminhonete de carroceria aberta, CABINE SIMPLES (Tipo Strada), e de fabricação Nacional, com condutor, com tração nas 04 rodas, com capacidade de carga mínima de 02 Ton (duas toneladas), motor com potência mínima de 80HP, em perfeito estado para o trabalho de transporte e distribuição de diversos materiais e equipamentos, dotado de todos os equipamentos obrigatórios por lei, quilometragem livre. - Abastecimento de combustível, por conta da contratante. FIAT MODELO: STRADA ADVENTURE CD ANO: 2014/2015	UND	1	12
5	Veículo tipo passeio, com condutor e de fabricação Nacional, com as seguintes características mínimas: 04(quatro) portas laterais, motor igual ou superior 1.0, 04 (quatro) cilindros, potência mínima de 65cv (sessenta e cinco cavalos), capacidade para no máximo 05 (cinco) pessoas, dotado de todos os equipamentos obrigatórios por lei, quilometragem livre - Abastecimento de combustível, por conta da contratante. FIAT/UNO MODELO: MILLE WAY ECON, ANO: 2012/2013	UND	3	12

Registramos, ainda, que a empresa cumpriu fielmente com suas obrigações, nada constando que a desabone técnica e comercialmente, até a presente data.

Olinda Nova do Maranhão-MA, 11 de janeiro 2019.

Ronnie Von Pereira Gonçalves
Secretário Municipal de Administração e Planejamento

Rua Vitorino Freire, s/nº, Centro, Olinda Nova do Maranhão-MA

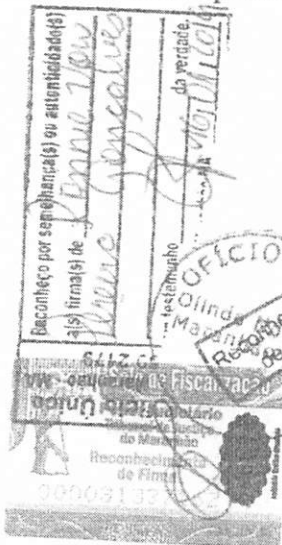

L. A. EMPREENDIMENTOS E CONSTRUÇÕES

L. A. MEIRELES GOMES EMPREENDIMENTOS E CONTRUÇÕES

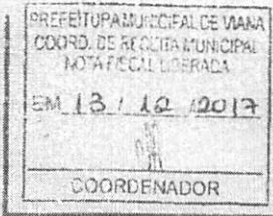
CNPJ: 23.679.517/0001-54 Insc. Munic.: 06.550.114-43
Praça da Matriz, nº 66 - Centro Viana-MA CEP: 65.215-000**NOTA FISCAL DE SERVIÇOS**

Série A Modelo 1 396

IMPOSTO SOBRE SERVIÇOS DE QUALQUER NATUREZA

Data Limite para Expedição: 29/05/2019

BURITICURU MA
Proc. 2019.0001/2021
Fls. 727
Rub. [assinatura]**FISCALIZAÇÃO**

Nome: Prefeitura Municipal de Olinda Nova do Maranhão
 Endereço: Ru: Vitorino Freire - Centro N.: 165
 Cidade: Olinda Nova do Maranhão Estado: Maranhão
 CNPJ: 01.612.629/0001-55 Insc. Estadual: _____
 Natureza da Operação: Prestação de serviço
 Em 29 de março de 2018

Quant.	Unid.	DISCRIMINAÇÃO DOS SERVIÇOS	PREÇOS	
			Unitário	Total
		referente aos serviços de locação de veículos de pequeno porte, para atender as necessidades da Secretaria de Saúde/PSF deste município, de acordo com o contrato nº 07/2018.		
07	un	veículos - PSF	3.135,00	21.945,00
				21.945,00
VALOR DOS SERVIÇOS			RS:	21.945,00
NÃO TEM VALOR COMO RECIBO			I. S. S. 5 %	RS: 1.097,25
VALOR TOTAL DA NOTA			RS:	21.945,00

GRÁFICA ALIANÇA - Gráfica Aliança e Informática LTDA-ME, Rua Leonel Carvalho, 493-A, Barreirinha - Viana-MA
 CEP: 65.215-000 - Fone: (98) 3351-1787 - CNPJ: 11.308.734/0001-59 - Insc. Est.: 12.322.963-4
 04 Blocos 50x4 de 000.201 à 000.400 Série A Modelo 1, Aut. Nº 0020/2017, Prefeitura Municipal de Viana-MA, em 29/05/2017.

1ª VIA Branco, 2ª VIA Amarela, 3ª VIA Azul, 4ª VIA Verde

[assinatura]

[assinatura]

L. A. EMPREENDIMENTOS E CONSTRUÇÕES

L. A. MEIRELES GOMES EMPREENDIMENTOS E CONTRUÇÕES

CNPJ: 23.679.517/0001-54 Insc. Munic.: 06.550.114-43
Praça da Matriz, nº 66 - Centro Viana-MA CEP: 65.215-000

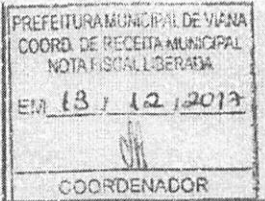

NOTA FISCAL DE SERVIÇOS

Série A Modelo 1 397

IMPOSTO SOBRE SERVIÇOS DE QUALQUER NATUREZA

Date Limite para Expedição: 29/05/2019
BURITICUPU MA /2021
Proc: 2004001
Fis: 722
Rub: 110

FISCALIZAÇÃO

Nome: Prefeitura Municipal de Olinda Nova do Maranhão
Endereço: Av: Viturino Freire - Centro Nº: 165
Cidade: Olinda Nova do Maranhão Estado: Maranhão
CNPJ: 01.612.629/0001-55 Insc. Estadual:
Natureza da Operação: Prestação de serviço
Em 29 de março de 2018

Quant.	Unid.	DISCRIMINAÇÃO DOS SERVIÇOS	PREÇOS	
			Unitário	Total
		Chefe de serviços de locação de veículos de pequeno porte para atender as necessidades da Secretaria de Administração deste município, de acordo com o contrato nº 07/2018.		
02	un	motoc	1.358,50	2.717,00
02	un	automoveis passeio	3.135,00	6.270,00
01	un	Caminhonete - tipo strada	4.104,00	4.104,00
				3.091,00

VALOR DOS SERVIÇOS RS: 13.091,00
I. S. S. 5 % RS: 653,70
VALOR TOTAL DA NOTA RS: 13.091,00

NÃO TEM VALOR COMO RECIBO

GRÁFICA ALIANÇA - Gráfica Aliança e Informática LTDA-ME, Rua Leonel Carvalho, 493-A, Barreirinha - Viana-MA
CEP: 65.215-000 - Fone: (98) 3351-1787 - CNPJ: 11.308.734/0001-59 - Insc. Est.: 12.322.963-4
04 Blocos 50x4 de 000.201 à 000.400 Série A Modelo 1, Aut. Nº 0020/2017, Prefeitura Municipal de Viana-MA, em 29/05/2017.

1ª VIA Branca, 2ª VIA Amarela, 3ª VIA Azul, 4ª VIA Verde

MP

[Handwritten signature]

L. A. EMPREENDIMENTOS E CONSTRUÇÕES

L. A. MEIRELES GOMES EMPREENDIMENTOS E CONTRUÇÕES

CNPJ: 23.679.517/0001-54 Insc. Munic.: 06.550.114-43
Praça da Matriz, nº 66 - Centro Viana-MA CEP: 65.215-000

PREFEITURA MUNICIPAL DE VIANA
COORD. DE RECEITA MUNICIPAL
NOTA FISCAL LIBERADA
EM 13/12/2017
COORDENADOR

NOTA FISCAL DE SERVIÇOS

Série A - Modelo 1 398

IMPOSTO SOBRE SERVIÇOS DE
QUALQUER NATUREZA

Data Limite para Expedição: BURITICUPU, MA
29/05/2019 Proc. 2009001/2021
Fls. 723
Rub.

FISCALIZAÇÃO

Nome: Prefeitura Municipal de Olinda Nova do Maranhão
Endereço: Av: Vitorino Knebe - Centro Nº: 165
Cidade: Olinda Nova do Maranhão Estado: Maranhão
CNPJ: 01.612.629/0001-55 Insc. Estadual: _____
Natureza da Operação: Prestação de serviço
Em 29 de março de 2018

Quant.	Unid.	DISCRIMINAÇÃO DOS SERVIÇOS	PREÇOS	
			Unitário	Total
		Referente aos serviços de locação de veículos de médio porte, para atender as necessidades do Gabinete deste município, de acordo com o contrato nº 07/2018.		
01	un	Camionete - cabine dupla - 4x4	6.270,00	6.270,00
				6.270,00

VALOR DOS SERVIÇOS RS: 6.270,00

NÃO TEM VALOR COMO RECIBO

I. S. S. 5 % RS: 313,50

VALOR TOTAL DA NOTA RS: 6.270,00

GRÁFICA ALIANÇA - Gráfica Aliança e Informática LTDA-ME, Rua Leonel Carvalho, 493-A, Barreirinha - Viana-MA
CEP: 65.215-000 - Fone: (98) 3351-1767 - CNPJ: 11.308.734/0001-59 - Insc. Est.: 12.322.963-4
04 Blocos 50x4 de 000.201 à 000.400 Série A Modelo 1, Aut. Nº 0020/2017, Prefeitura Municipal de Viana-MA, em 29/05/2017.

1ª VIA Branca, 2ª VIA Amarela, 3ª VIA Azul, 4ª VIA Jornal

L. A. EMPREENDIMENTOS E CONSTRUÇÕES

L. A. MIRELES GOMES EMPREENDIMENTOS E CONTRUÇÕES

CNPJ: 23.679.517/0001-54 Insc. Munic.: 06.550.114-43
Praça da Matriz, nº 66 - Centro Viana-MA CEP: 65.215-000

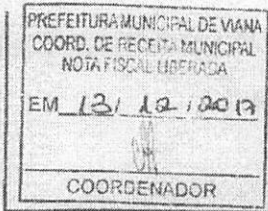

FISCALIZAÇÃO

NOTA FISCAL DE SERVIÇOS

Série A - Modelo 1 399

IMPOSTO SOBRE SERVIÇOS DE QUALQUER NATUREZA

Data Limite para Expedição: 29/05/2019

BURITIGUPE MA 2021
Proc. 200.3001
Fls. 224
Rub.

Nome: Prefeitura Municipal de Olinda Nova do Maranhão
Endereço: Av: Viturino Freire - Centro Nº: 165
Cidade: Olinda Nova do Maranhão Estado: Maranhão
CNPJ: 01.612.629/0001-55 Insc. Estadual:
Natureza da Operação: Prestação de serviço
Em 29 de dezembro de 2018

Quant.	Unid.	DISCRIMINAÇÃO DOS SERVIÇOS	PREÇOS	
			Unitário	Total
		Referente aos serviços de locação de veículos de pequeno porte, para atender as necessidades da Secretaria de Agricultura deste município, de acordo com o contrato nº 07/2018.		
01	un.	motocicleta	1.358,50	1.358,50
01	un.	Camionete - tipo strada	4.104,00	4.104,00
				5.462,50

	VALOR DOS SERVIÇOS	RS: 5.462,50
NÃO TEM VALOR COMO RECIBO	I. S. S. 5 %	RS: 273,12
	VALOR TOTAL DA NOTA	RS: 5.462,50

GRÁFICA ALIANÇA - Gráfica Aliança e Informática LTDA-ME, Rua Leonel Carvalho, 493-A, Barreirinha - Viana-MA
CEP: 65.215-000 - Fone: (98) 3351-1787 - CNPJ: 11.308.734/0001-59 - Insc. Est.: 12.322.963-4
04 Blocos 50x4 de 000.201 à 000.400 Série A Modelo 1, Aut. Nº 0020/2017, Prefeitura Municipal de Viana-MA, em 29/05/2017.

1ª VIA Branca, 2ª VIA Amarela, 3ª VIA Azul, 4ª VIA Verde

L. A. EMPREENDIMENTOS E CONSTRUÇÕES

L. A. MEIRELES GOMES EMPREENDIMENTOS E CONTRUÇÕES

CNPJ: 23.679.517/0001-54 Insc. Munic.: 06.550.114-43
Praça da Matriz, nº 66 - Centro Viana-MA CEP: 65.215-000



NOTA FISCAL DE SERVIÇOS

Série A - Modelo 1 . 400

IMPOSTO SOBRE SERVIÇOS DE QUALQUER NATUREZA

Data Limite para Expedição: 29/05/2019

BURITICUPU MA
Proc. 2009001 /2021
Fls. 725
Rub. [Signature]

FISCALIZAÇÃO

Nome: Prefeitura Municipal de Olinda Nova do Maranhão
Endereço: Av: Viturino Freire - Centro Nº: 165
Cidade: Olinda Nova do Maranhão Estado: Maranhão
CNPJ: 01.612.629/0001-55 Insc. Estadual: _____
Natureza da Operação: Prestação de serviço
Em 29 de março de 2018

Quant.	Unid.	DISCRIMINAÇÃO DOS SERVIÇOS	PREÇOS	
			Unitário	Total
		Referente aos serviços de locação de veículos de pequeno e médio porte, para atender as necessidades da Secretaria de Assistência Social deste município de acordo com o contrato nº 07/2018.		
01	un	motocicleta	1.358,50	1.358,50
01	un	caminhonete - cab. simples	4.104,00	4.104,00
				5.462,50

NÃO TEM VALOR COMO RECIBO	VALOR DOS SERVIÇOS	RS: 5.462,50
	I. S. S. 5 %	RS: 273,12
	VALOR TOTAL DA NOTA	RS: 5.462,50

GRÁFICA ALIANÇA - Gráfica Aliança e Informática LTDA-ME, Rua Leonel Carvalho, 493-A, Barreirinha - Viana-MA
CEP: 65.215-000 - Fone: (98) 3351-1787 - CNPJ: 11.308.734/0001-59 - Insc. Est.: 12.322.963-4
04 Blocos 50x4 de 000.201 à 000.400 Série A Modelo 1, Aut. Nº 0020/2017, Prefeitura Municipal de Viana-MA, em 29/05/2017.

1ª VIA Branca
2ª VIA Amarela, 3ª VIA Azul, 4ª VIA Jornal

[Signatures]

L. A. EMPREENDIMENTOS E CONSTRUÇÕES

L. A. MEIRELES GOMES EMPREENDIMENTOS E CONTRUÇÕES

CNPJ: 23.679.517/0001-54 Insc. Munic.: 06.550.114-43
Praça da Matriz, nº 66 - Centro Viana-MA CEP: 65.215-000

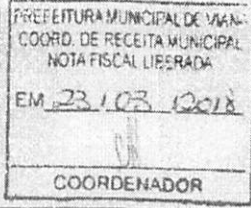

FISCALIZAÇÃO

NOTA FISCAL DE SERVIÇOS

Série A - Modelo 1 0401

IMPOSTO SOBRE SERVIÇOS DE QUALQUER NATUREZA

Data Limite para Expedição: 29/05/2019

RUBRIC/CIPIU MA

Proc. 2003003 2021

Fis. 736

Rub.

Nome: Prefeitura Municipal de Olinda Nova do Maranhão

Endereço: Av: Viturino Freire - Centro Nº: 165

Cidade: Olinda Nova do Maranhão Estado: Maranhão

CNPJ: 01.612.629/0001-55 Insc. Estadual:

Natureza da Operação: Prestação de serviço

Em 29 de março de 2018

Quant.	Unid.	DISCRIMINAÇÃO DOS SERVIÇOS	PREÇOS	
			Unitário	Total
		Referente aos serviços de locação de veículos de pequeno porte, para atender as necessidades da Secretaria de Educação deste município, de acordo com o contrato nº 07/2018.		
02	un	Motocicletas	1.358,50	2.717,00
01	un	Camionete - tipo strada	4.104,00	4.104,00
				6.821,00

VALOR DOS SERVIÇOS R\$: 6.821,00

NÃO TEM VALOR COMO RECIBO

I. S. S. 8 % R\$: 340,20

VALOR TOTAL DA NOTA R\$: 6.821,00

1ª VIA Branca, 2ª 4ª Amarela, 3ª VIA Verde, 4ª VIA Jornal

L. A. EMPREENDIMENTOS E CONSTRUÇÕES

L. A. MEIRELES GOMES EMPREENDIMENTOS E CONTRUÇÕES

CNPJ: 23.679.517/0001-54 Insc. Munic.: 06.550.114-43
Praça da Matriz, nº 66 - Centro Viana-MA CEP: 65.215-000

PREFEITURA MUNICIPAL DE VIANA COORD. DE RECEITA MUNICIPAL NOTA FISCAL LIBERADA
EM: 23/03/2018
COORDENADOR

FISCALIZAÇÃO

NOTA FISCAL DE SERVIÇOS

Série A - Modelo 1 0402

IMPOSTO SOBRE SERVIÇOS DE
QUALQUER NATUREZAData Limite para Expedição:
29/05/2019Proc. 2009001/2021
Fis. 727
Rub.

Nome: Prefeitura Municipal de Olinda Nova do Maranhão
 Endereço: Av: Vitunino Freire - Centro Nº: 165
 Cidade: Olinda Nova do Maranhão Estado: Maranhão
 CNPJ: 01.612.629/0001-55 Insc. Estadual: _____
 Natureza da Operação: Prestação de serviço
 Em 29 de março de 20 18

Quant.	Unid.	DISCRIMINAÇÃO DOS SERVIÇOS	PREÇOS	
			Unitário	Total
		Referente aos serviços de locação de veículos de pequeno porte, para atender as necessidades da Secretaria de Educação deste município, de acordo com o contrato nº 07/2018.		
03	un	Automóveis - tipo passeio	3.135,00	9.405,00
				9.405,00
NÃO TEM VALOR COMO RECIBO			VALOR DOS SERVIÇOS	R\$: 9.405,00
			I. S. S. 5 %	R\$: 470,25
			VALOR TOTAL DA NOTA	R\$: 9.405,00

GRÁFICA ALIANÇA - Gráfica Aliança e Informática LTDA-ME, Rua Leonel Carvalho, 493-A, Barreirinha - Viana-MA
 CEP: 65.215-000 - Fone: (98) 3351-1787 - CNPJ: 11.308.734/0001-59 - Insc. Est.: 12.322.963-4
 04 Blocos 50x4 de 000.401 à 000.600 Série A Modelo 1, Aut. Nº 0002/2018, Prefeitura Municipal de Viana-MA, em 20/03/2018.

1ª VIA Branca, 2ª VIA Amarela, 3ª VIA Verde, 4ª VIA Jornal

DECLARAÇÃO ÚNICA

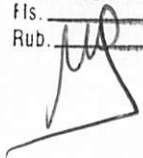
BURITICUPU MA
Proc. 2009001/2021
Fls. 728
Rub. 

PREGÃO ELETRÔNICO Nº 039 / 2021 PROCESSO LICITATÓRIO 2009001/2021

DECLARAMOS, sob as penas da lei, em especial o art. 299 do Código Penal Brasileiro, que:

1 - Até a presente data encontra-se desimpedida de participar da licitação, obrigando-se, ainda, a declarar, sob as penalidades cabíveis, a superveniência de fato impeditivo da habilitação, conforme Art. 32, § 2º da Lei nº 8.666/93.

2 - Declaro que tenho pleno conhecimento e atendo a todas as exigências de habilitação e especificações técnicas previstas no Edital, nos termos do § 4º do Art. 26 do Decreto Federal nº 10.024/19.

3 - Aceitamos as condições estipuladas neste edital, ressalvada a hipótese de impugnação;

4 - Que para fins de participação no processo licitatório em pauta, sob as penas da lei, que a licitante concorda e se submete a todos os termos, normas e especificações pertinentes ao Edital, bem como, às Leis, Decretos, Portarias e Resoluções cujas normas incidam sobre a presente licitação.

5 - Que todos os documentos e informações prestadas são fiéis e verdadeiras;

6 - Que não possuímos, em nosso quadro de pessoal, empregados menores de 18 (dezoito) anos em trabalho noturno, perigoso ou insalubre e em qualquer trabalho, menores de 16 (dezesesseis) anos, salvo na condição de aprendiz, a partir de 14 (quatorze) anos, em observância à Lei Federal nº 9.854, de 27.10.99, que altera a Lei nº 8666/93.

7 - Que não constam em nossos quadros societários colaboradores do(a) órgão promotor do pregão eletrônico que mantenham vínculo familiar com detentor de cargo em comissão ou função de confiança, atuante na área responsável pela demanda ou contratação, ou de autoridade a ele hierarquicamente superior;

8 - Que nos preços cotados já estão incluídas eventuais vantagens e/ou abatimentos, impostos, taxas (Inciso III do Art. 5º da Lei 10.520/02) e encargos sociais, obrigações trabalhistas, previdenciárias, fiscais e



comerciais, assim como despesas com transportes e deslocamentos e outras quaisquer que incidam sobre o fornecimento.

9 - Que estamos plenamente ciente do teor e das implicações jurídicas sobre as declarações acima emitidas e que detenho plenos poderes e informações para firmá-la. Por ser a expressão da verdade e de nossa livre vontade, firmamos a presente para os fins de direito a que se destina.

10 - Que, em conformidade com o disposto na Lei Complementar nº 123/2006, esta licitante cumpre todos os requisitos legais previstos para a qualificação como **(Microempresa / Microempreendedor Individual / Empresa de Pequeno Porte / Sociedade Cooperativa de Consumo)**, estando aptos a usufruirmos do tratamento diferenciado, não nos enquadrando em nenhuma das vedações previstas no § 4º do Artigo 3º da LC 123/06, alterada pelas Leis Complementares 128/2008, 147/2014, 155/2016 e Decreto Federal nº 8.538/2015, ciente da obrigatoriedade de declarar ocorrências superiores.;

Viana-MA, 03 de Novembro de 2021

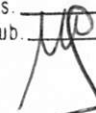
BURITIGUPU MA
Proc. 2009001 /2021
Fls. 729
Rub. 

**L A MEIRELES GOMES EMPREENDIMENTOS E CONSTRUCOES -
23.679.517/0001-54**

03/11/2021 12:01:18

Assinatura Digital: 10259A641A2E06B5D34DE06B191015EB

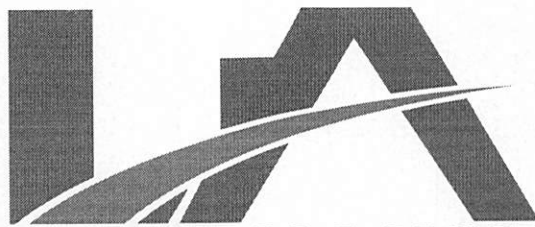

BURITICUPU MA
Proc. 20090011921
Fis. 730
Rub.

EMPREENDIMIENTOS E CONSTRUÇÕES

RELATÓRIO FOTOGRÁFICO DA EMPRESA L. A. M. G.
EMPREENDIMIENTOS E CONSTRUÇÕES - EPP

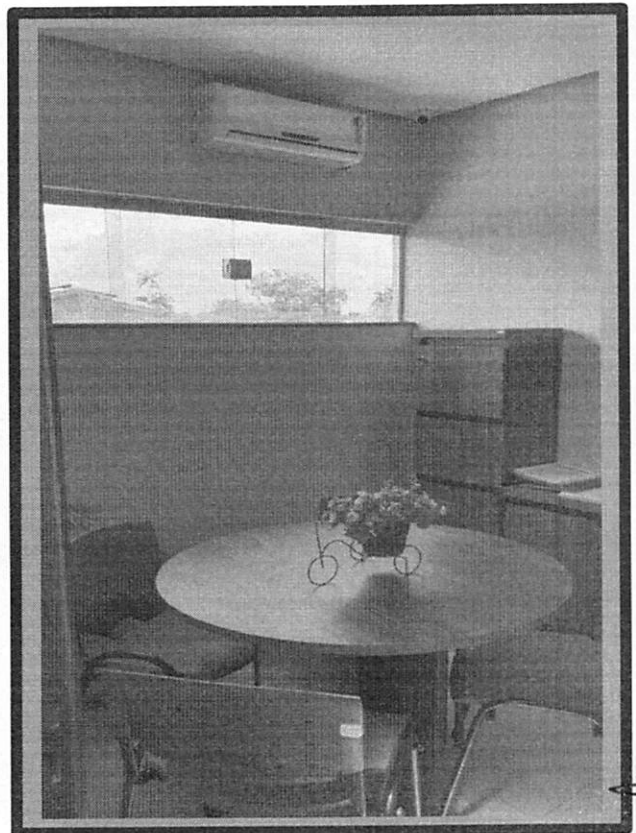
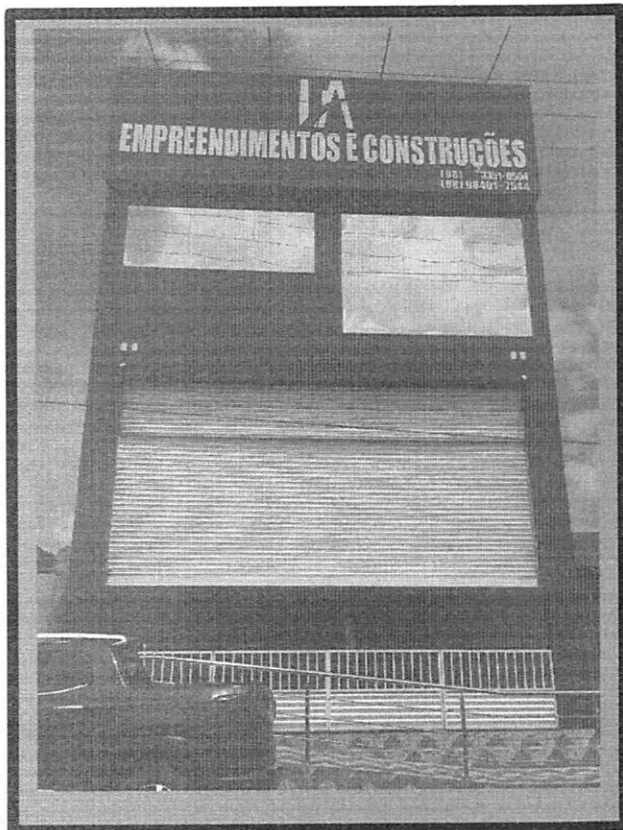

Av. Luis de Almeida Couto, nº 641, Centro - Viana - MA. CEP: 65.215-000.
CNPJ: 23.679.517/0001-54 Fone: (98)33510504 Inscrição Municipal: 06550114-43
E-mail: laemprendimentos1@hotmail.com

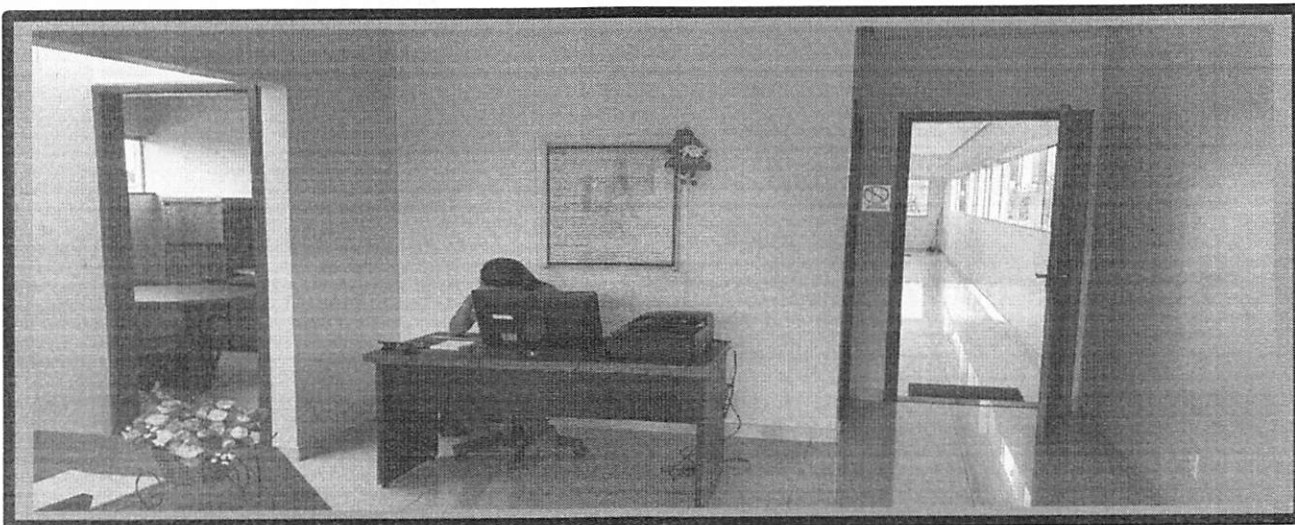
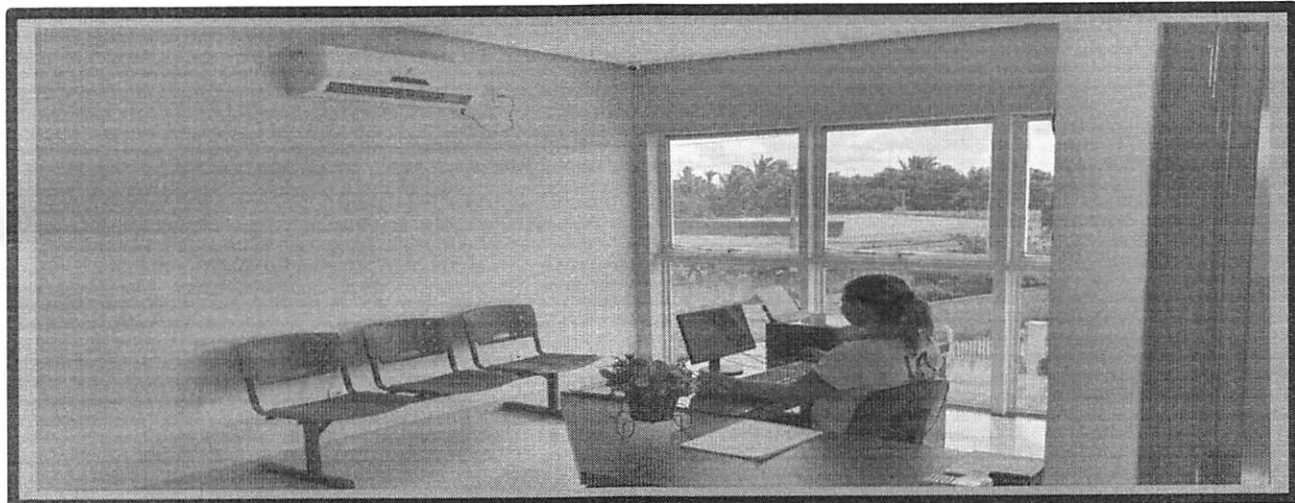
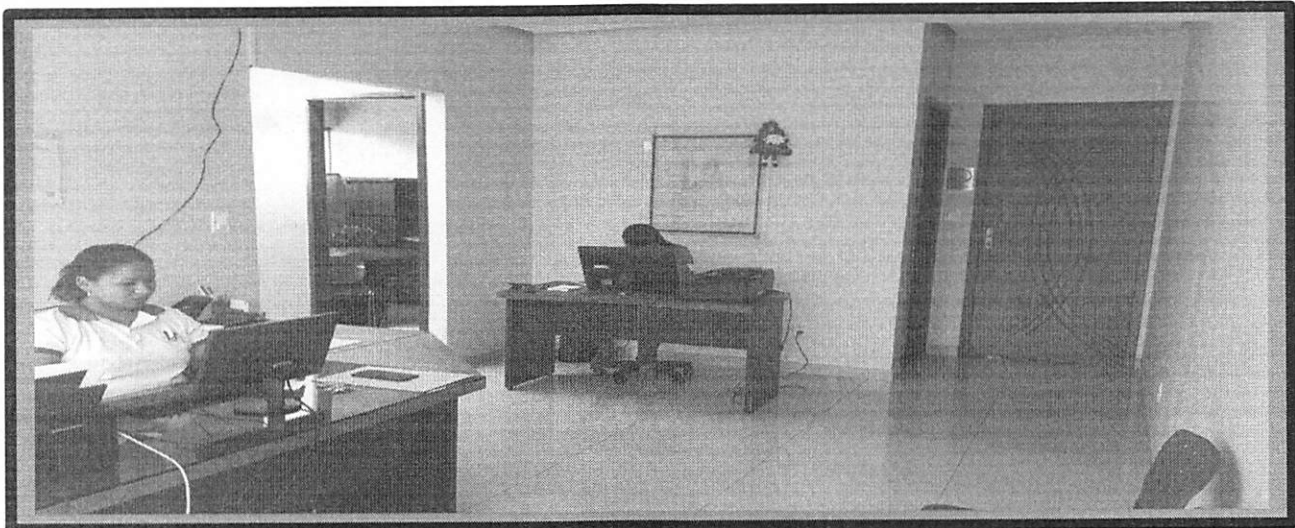

[Handwritten Signature]
[Handwritten Signature]

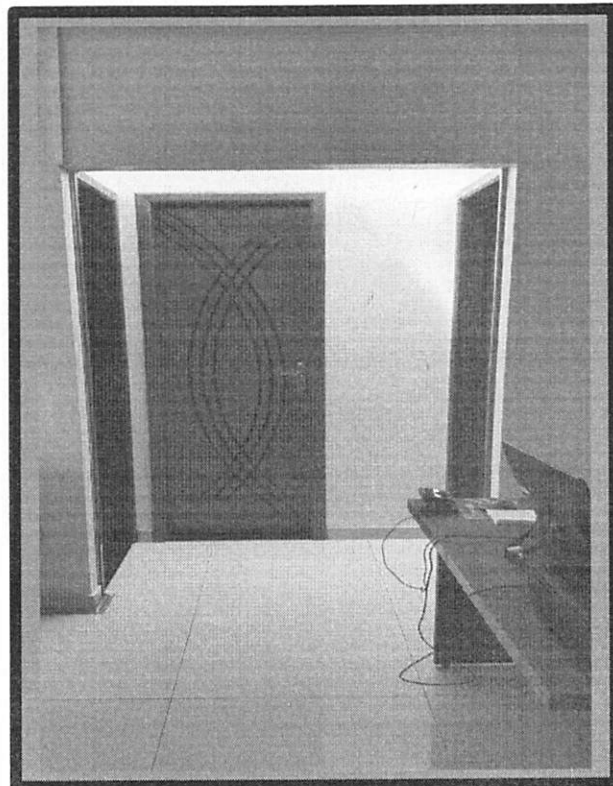
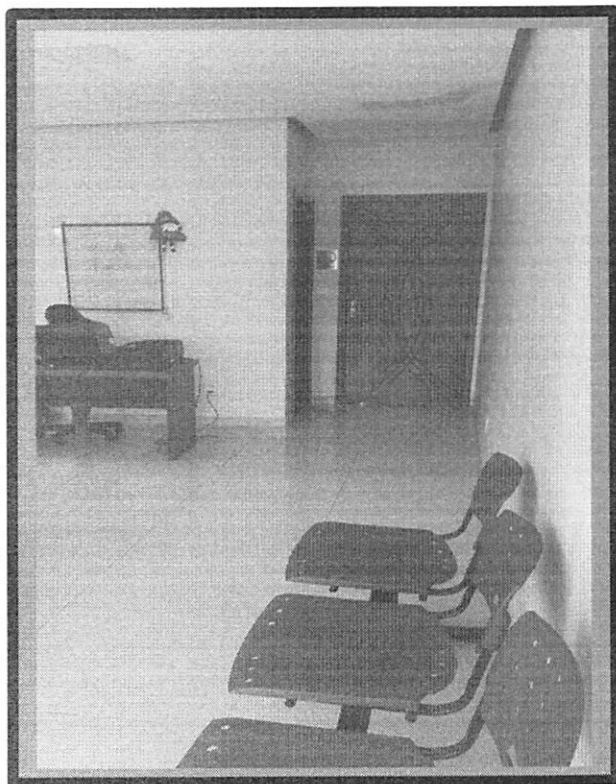
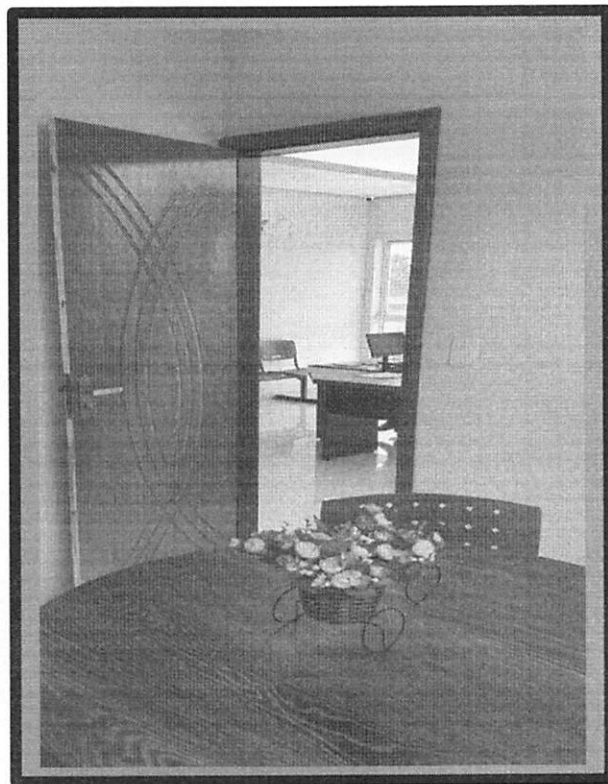
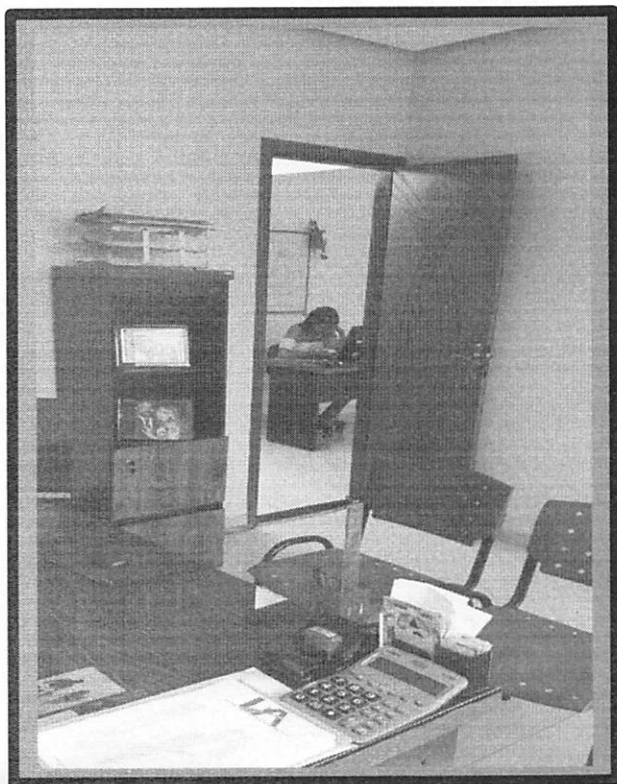

[Handwritten Signature]

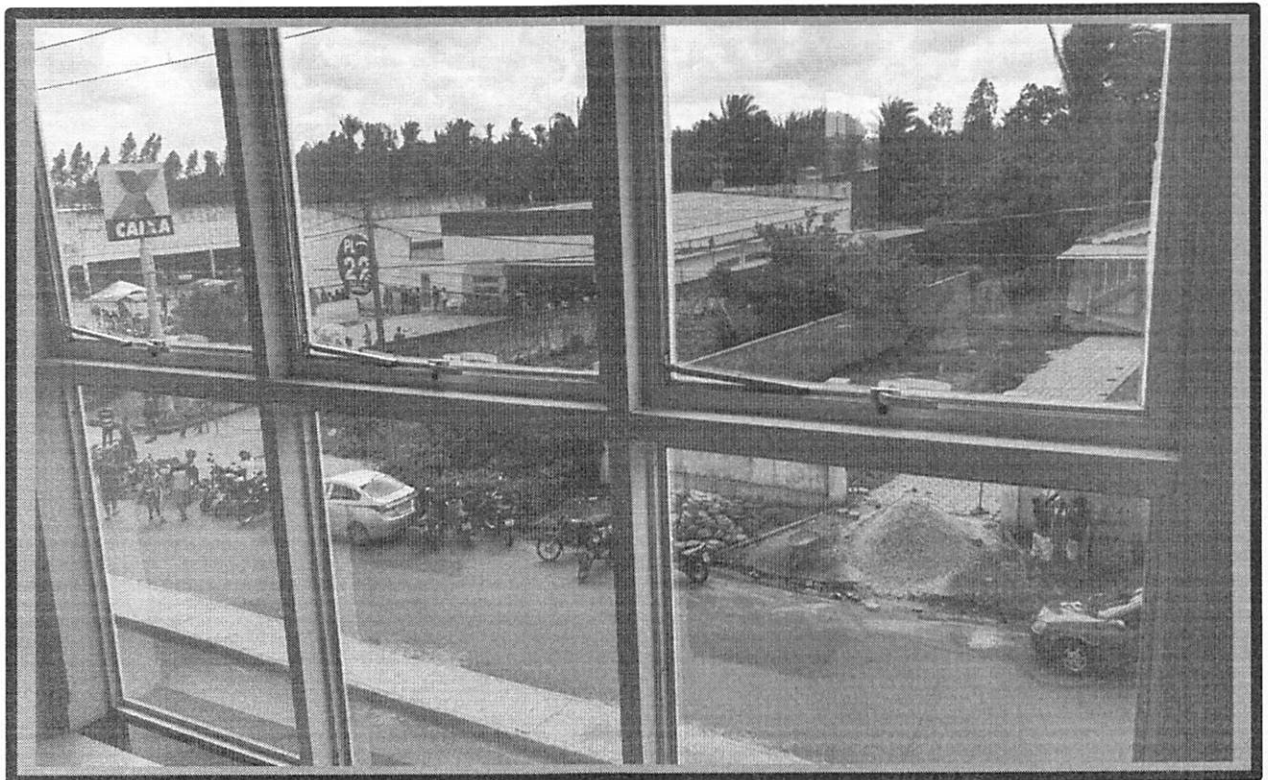
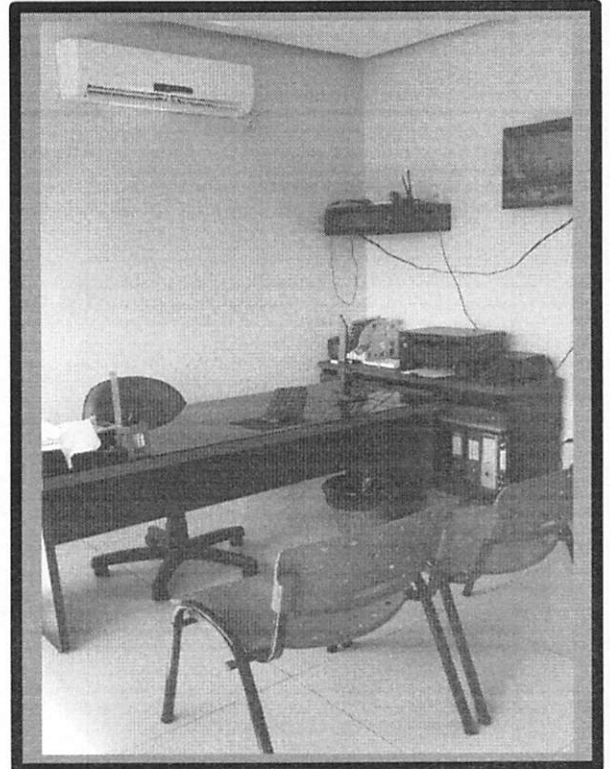
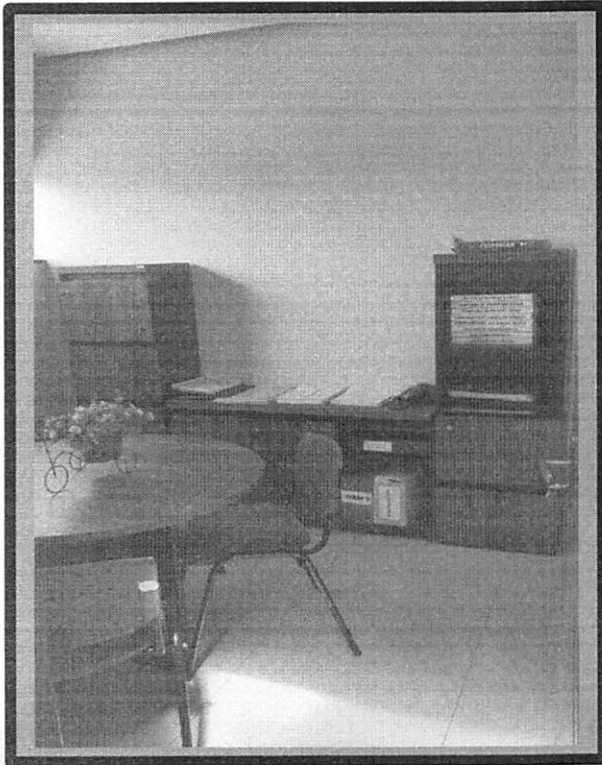

[Handwritten Signature]
[Handwritten Signature]

BURITICUPU MA
Proc. 2009/001/2021
Fls. 734
Rub. *[Handwritten Signature]*

**RELATÓRIO FOTOGRÁFICO DA EMPRESA L. A. M. G.
EMPREENHIMENTOS E CONSTRUÇÕES - EPP**

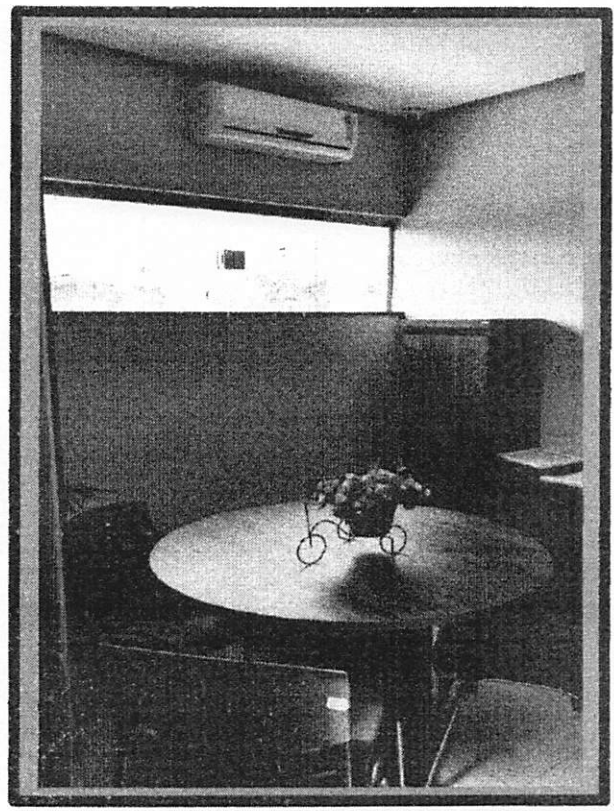

[Handwritten Signatures]

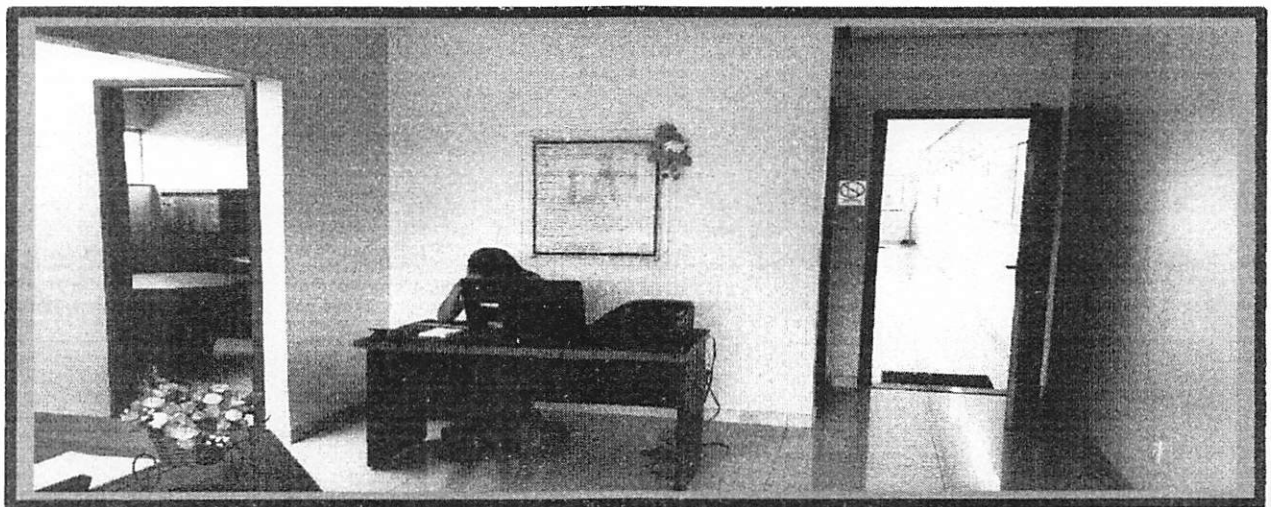
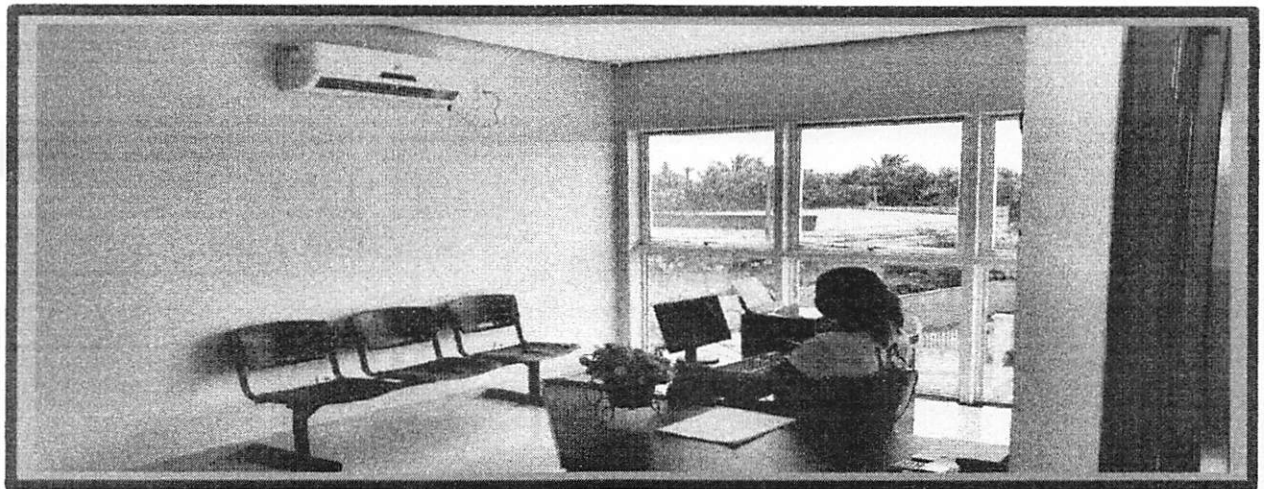
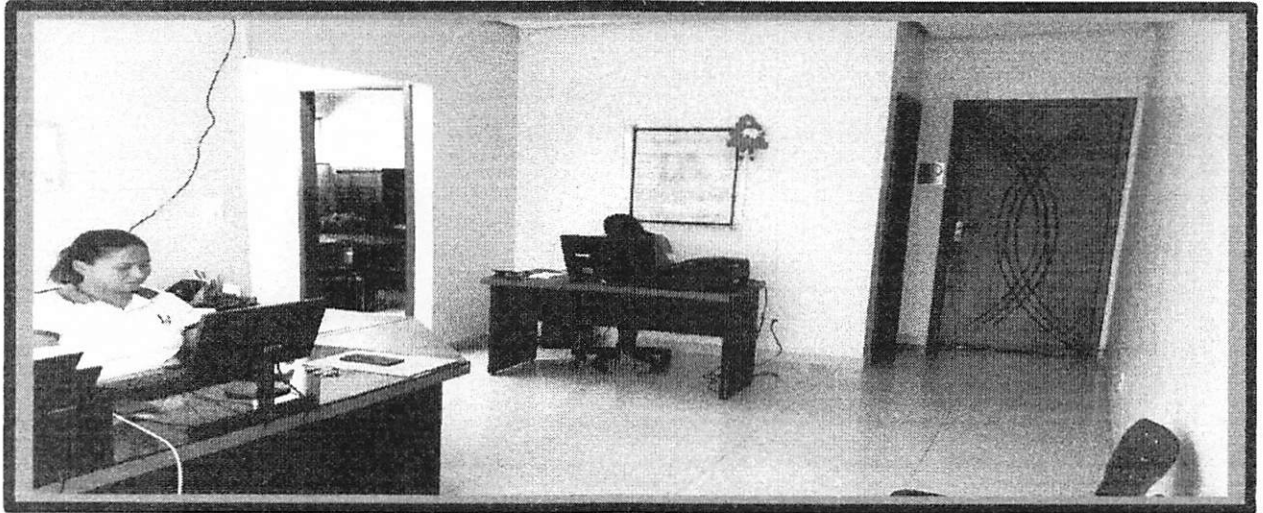

[Signature] *[Signature]*

MP

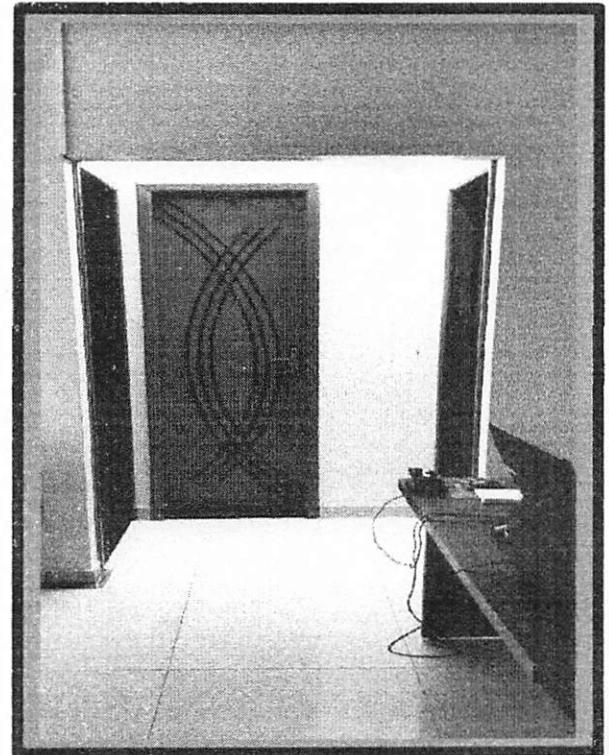
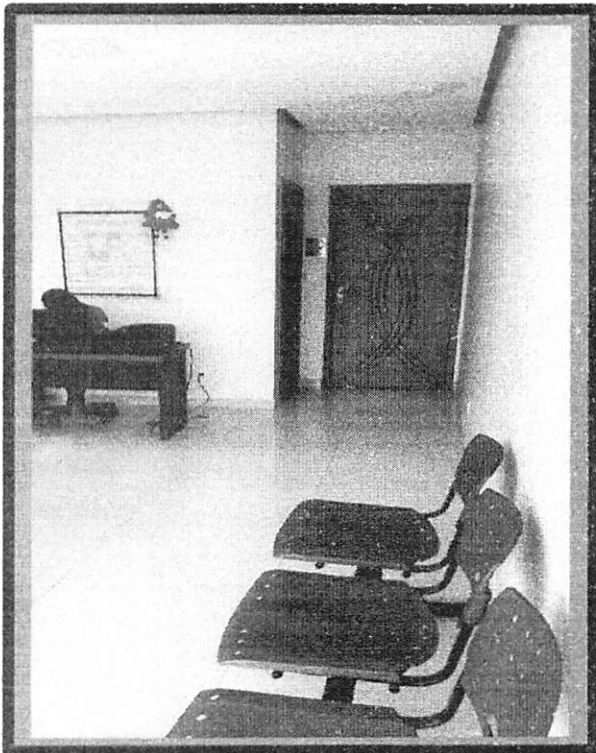
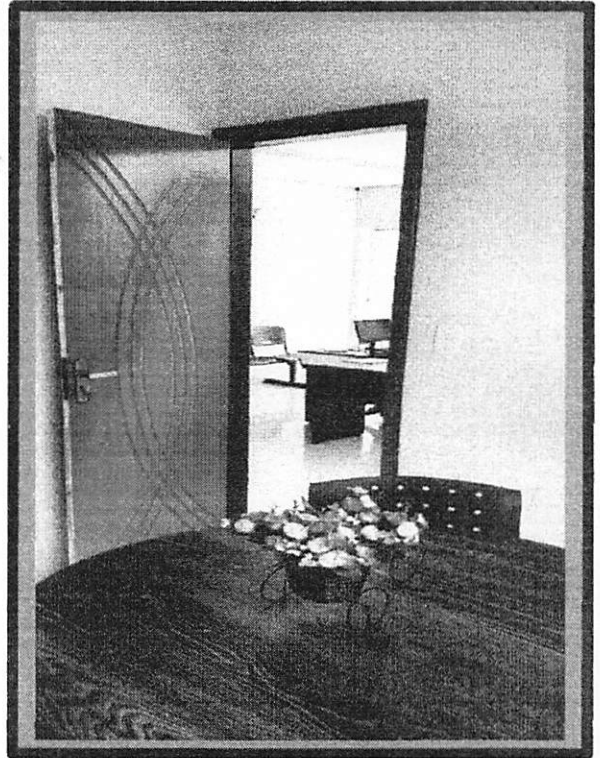
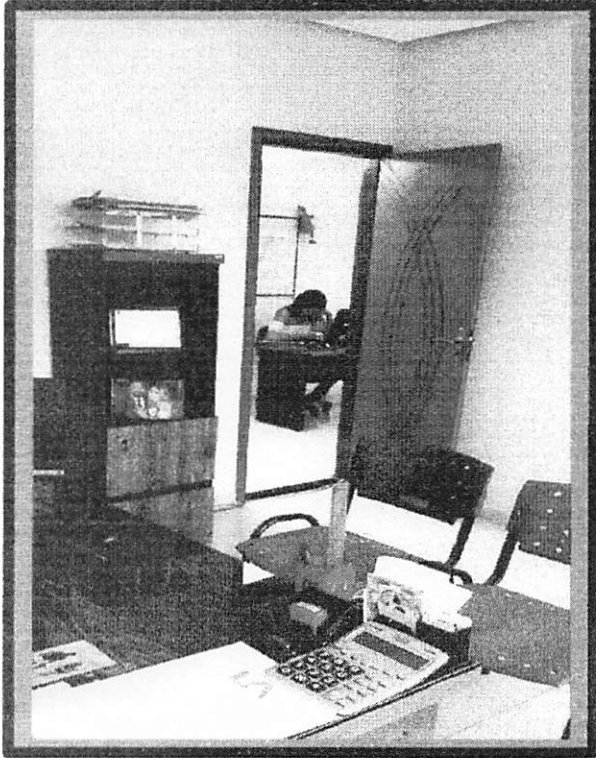

MP *[Signature]*

