



# HABILITAÇÃO JURÍDICA

*[Handwritten mark]*

**ALVORADA CONSTRUIR LTDA**  
CNPJ: 05.703.869-0001-16  
Reinaldo Gomes da Silva  
CPF: 505.086.953-63 - Sócio Adm.

*[Handwritten signature]*

OFÍCIO ÚNICO DE RIBAMAR FIQUENE-MA

REPÚBLICA FEDERATIVA DO BRASIL  
 MINISTÉRIO DAS CIDADES  
 DEPARTAMENTO NACIONAL DE TRÂNSITO  
 CARTEIRA NACIONAL DE HABILITAÇÃO

1249718068  
 VÁLIDA EM TODO O TERRITÓRIO NACIONAL

NOME: **AURIA NUBIA SILVA DO NASCIMENTO**

DOC. IDENTIDADE / ORG. EMISSOR / UF: **0304646220061 SESP MA**

CPF: **436.231.153-04** DATA NASCIMENTO: **14/11/1974**

FILIAÇÃO: **MARIA DIVINA SILVA DO NASCIMENTO**

PERMISSÃO: ACC CAT. HAB. **AB**

Nº REGISTRO: **05325515873** VALIDADE: **07/06/2021** 1ª HABILITAÇÃO: **13/10/2011**

OBSERVAÇÕES

*Auria Nubia Silva do Nascimento*

ASSINATURA DO PORTADOR

LOCAL: **SÃO LUIS, MA** DATA EMISSÃO: **09/06/2016**

Letícia Almeida Brito  
 Diretora Geral - Detran / MA  
 ASSINATURA DO EMISSOR

37580406378  
 MA032822960

DETRAN - MA (MARANHÃO)

1249718068  
 PROIBIDO PLASTIFICAR

**Serventia Extrajudicial de Ribamar Fiquene-MA**

ANA GRÁCIA ALMEIDA RIZZO FONTANELA  
 NOTÁRIA E REGISTRADORA  
 CNS 14.919-5

Endereço Judiciário TJMA. Selo.  
 AUTENT 149195FSI6V8TRTLZ2V641, 20/08/2020 11:10:50  
 Auto 13.18. Total R\$ 4.84 Emol R\$ 4.40 FERC R\$ 0,10 FADEP  
 R\$ 0,17 FFMP R\$ 0,17 Consulte em <https://selo.tjma.jus.br>



Rua Liberato Rocha, nº 220, Centro, Ribamar Fiquene-MA - Cep: 65.938-000 - Fone: (99) 3586.1049

**SERVENTIA EXTRAJUDICIAL DE RIBAMAR FIQUENE - MA**  
 Comarca de **Montes Altos - MA.**  
 Rua Liberato Rocha, 220  
 CEP: 65938-000  
 Ribamar Fiquene - MA  
 Fone: (99) 3586-1049

**AUTENTICAÇÃO**  
 Certifico que a presente fotocópia é reprodução fiel e autêntica do documento original que me foi exibido. Dou fé.  
 Ribamar Fiquene-MA, 20/08/2020

Ana Grácia Almeida Rizzo Fontanela - Tabeliã  
  
 *Maria do Socorro da Costa Sousa*  
 Escrevente Autorizada

*[Handwritten signatures]*

ALVORADA CONSTRUIR LTDA.  
 CNPJ: 05.703.869.0001-16  
 Reinaldo Gomes da Silva  
 CPF: 505.086.953-68 - Soc e Adm.





OFÍCIO ÚNICO DE  
 RIBAMAR FIQUENE-MA

**CERTIDÃO DE REGULARIDADE CADASTRAL (CRC)**

CRC Nº: 006/2020

CNPJ: 05.703.869/0001-16

INSC. EST/MUN: 123424194

**Serventia Extrajudicial de Ribamar Fiquene-MA**  
 ANA GRÉCIA ALMEIDA RIZZO FONTANELA  
 NOTARIA E REGISTRADORA  
 CNS 14.919-5

Poder Judiciário TJMA. Selo:  
 AUTENT1491959XJ16K227UJAPAC55, 20/08/2020 11:00:33,  
 Mo: 13,18, Total R\$ 4,84 Emol R\$ 4,40 FFRC R\$ 0,10 FADEP  
 R\$ 0,17 FFMP R\$ 0,17 Consulte em https://selo.tjma.jus.br

Rua Liberato Rocha, nº 220, Centro, Ribamar Fiquene-MA - Cep: 65.938-000 - Fone: (99) 3586-1049

RAZÃO SOCIAL:	ALVORADA CONSTRUIR LTDA	SERVENTIA EXTRAJUDICIAL DE RIBAMAR FIQUENE - MA	AUTENTICAÇÃO
ENDEREÇO:	RUA CERARA, 65, VILA MARIANA, RIBAMAR FIQUENE - MA	Comarca de Montes Altos - MA.	Certifico que a presente fotocópia é reprodução fiel e autêntica do documento original que me foi exibido. Dou fe.
ATIVIDADE ECONÔMICA:	476103 COMERCIO VAREJISTA DE ARTIGOS DE PAPELARIAS	Rua Liberato Rocha, 220	Ribamar Fiquene-MA, 20/08/2020
	3811400 COLETAS DE RESIDUOS NÃO PERIGOSOS	CEP: 65938-000	<input type="checkbox"/> Ana Grécia Almeida Rizzo Fontanela - Tabela
	4120400 CONSTRUÇÃO DE EDIFÍCIOS	Ribamar Fiquene - MA	<input type="checkbox"/> Maria do Socorro da Costa Sousa
	4211101 CONSTRUÇÃO DE RODOVIAS E FERROVIAS	Fone: (99) 3586-1049	<input checked="" type="checkbox"/> Escrevente Autorizada
	4213800 OBRAS DE URBANIZAÇÃO - RUAS, PRAÇAS E CALÇADAS		
	4221902 CONSTRUÇÃO DE ESTAÇÕES E REDES DE DISTRIBUIÇÃO DE ENERGIA ELÉTRICA		
	4222701 CONSTRUÇÃO DE REDES DE ABASTECIMENTO DE ÁGUA, COLETA DE ESGOTO E CONSTRUÇÕES CORRELATAS, EXCETO OBRAS DE IRRIGAÇÃO		
	4299501 CONSTRUÇÃO DE INSTALAÇÕES ESPORTIVAS E RECREATIVAS		
	4313400 OBRAS DE TERRAPLANAGEM		
	4712100 COMERC. VAREJISTA DE MERCADORIAS EM GERAL, COM PREDOM. DE PRODUTOS ALIMENTÍCIOS - MINEMERCADOS, MERCEARIAS E ARMAZENS.		
	4729699 COMERCIO VAREJISTA DE PRODUTOS ALIMENTÍCIOS EM GERAL OU ESPECIALIZADO EM PRODUTOS ALIMENT. NÃO ESPEC. ANTERIORMENTE		
	4744099 COMERCIO VAREJISTA DE MATERIAIS DE CONSTRUÇÃO EM GERAL		
	4751201 COMERCIO VAREJISTA ESPECIALIZADO DE EQUIPAMENTOS E SUPRIMENTOS DE INFORMÁTICA		
	4753900 COMERCIO VAREJISTA ESPECIALIZADO DE ELETRODOMESTICO E EQUIPAMENTOS DE AUDIO E VIDEO		
	4754701 COMERCIO VAREJISTA DE MOVEIS		
	4924800 TRANSPORTE ESCOLAR		
	7711000 LOCAÇÃO DE AUTOMOVEIS SEM CONDUTOR		
	7731400 ALUGUEL DE MAQUINAS E EQUIPAMENTOS AGRICOLAS SEM OPERADOR		
	7732201 ALUGUEL DE MAQUINAS E EQUIPAMENTOS PARA CONSTRUÇÃO SEM OPERADOR EXCETO ANDAIMES		

REPRESENTANTE LEGAL: REINALDO GOMES DA SILVA

SÓCIOS/PROPRIETÁRIO  
 REINALDO GOMES DA SILVA  
 AURIA NUBIA SILVA DO NASCIMENTO

DATA DO CADASTRO: 14/07/2020  
 VALIDADE: 14/07/2021  
 12 MESES

FABIANO DE JEUS BARBOSA FERREIRA  
 PRESIDENTE DA COMISSÃO PERMANENTE DE LICITAÇÃO

BASE LEGAL:

Instituído pelo Art. 34, em conformidade com os Artigos 35,36 e 37 da Lei Federal nº 8.666/93 de 21.06.1993, no intuito de satisfazer as exigências do Art. 27 da mesma lei, ou as estabelecidas para classificação cadastral.

ALVORADA CONSTRUIR LTDA  
 CNPJ: 05.703.869/0001-16  
 Reinaldo Gomes da Silva  
 CPF: 535.086.353-66 - Soc. e Adm.



**INSTRUMENTO PARTICULAR DA 6ª. ALTERAÇÃO DE SOCIEDADE LIMITADA  
ALVORADA CONSTRUIR LTDA - ME**

1. REINALDO GOMES DA SILVA, brasileiro, empresário, casado sob regime de comunhão parcial de bens, Natural de Montes Altos – MA, nascido em 28/04/1975, portador do CPF nº. 505.086.953-68 e Cédula de Identidade nº. 15535762000-6 – GEJUSPC – MA, residente e domiciliado a Rua Ceará, nº. 65, Bairro Vila Mariana, CEP 65938-000, Ribamar Fiquene – MA.
2. AURIA NUBIA SILVA DO NASCIMENTO, brasileira, empresária, casada sob regime de comunhão parcial de bens, Natural de Imperatriz - MA, nascida em 14/11/1974, portadora do CPF nº. 436.231.153-04 e Cédula de Identidade nº. 030464622006-1 – SSP – MA, residente e domiciliado a Do campo, bairro Arraia, CEP 65938-000, Ribamar Fiquene – MA.

Únicos sócios componentes da Sociedade Empresária Limitada denominada: **ALVORADA CONSTRUIR LTDA - ME**, com sede a Rua Ceará, nº. 65, Bairro Vila Mariana, CEP 65938-000, Ribamar Fiquene - MA. Devidamente inscrita no CNPJ nº. **05.703.869/0001-16** devidamente registrada na JUCEMA – Junta Comercial do Estado do Maranhão sob nº. **21200544885** por despacho em 20/06/2003 deliberam de pleno e comum acordo, e na melhor forma de direito, ajustarem a presente alteração adequar e consolidar o Contrato Social, conforme cláusulas e condições seguintes;

**1º - A sociedade tem como objetivo a atividade de:** Construção de Edifícios (residência, indústrias, comerciais e de serviços); Coleta de Resíduos não-perigosos; Construção de rodovias e ferrovias; Obras de urbanização – ruas, praças e calçadas; Construção de estações e redes de distribuição de energia elétrica; Construção de redes de abastecimento de água, coleta de esgoto e construções correlatas, exceto obras de irrigação; Construção de instalações esportivas e recreativas; Obras de terraplenagem; Comércio de mercadorias em geral, com predominância de produtos alimentícios – minimercados, mercearias e armazéns; Comércio varejista de produtos alimentícios em geral ou especializado em produtos alimentícios não especificados anteriormente (Arroz, Óleo vegetal, farinha, etc.); Comércio varejista de materiais de construção em geral; Comércio varejista especializado de equipamentos e suprimentos de informática; Comércio varejista especializado de eletrodomésticos e equipamentos de áudio e vídeo; Comércio varejista de móveis; Comércio de artigos de papelaria; Transporte escolar; Locação de automóveis sem condutor; Aluguel de máquinas e equipamentos agrícolas sem operador; Aluguel de máquinas e equipamentos para construção sem operador, exceto andaimes.

**Tendo de acordo com CNAE fiscal a atividade principal e secundária de:**

**Principal:**  
4120-4/00 – Construção de Edifícios.

**Secundária:**  
3811-4/00 – Coleta de Resíduos não-perigosos.

*Auria Nubia Silva do Nascimento*

*Reinaldo Gomes da Silva*

*Reinaldo Gomes da Silva*

**ALVORADA CONSTRUIR LTDA.**  
CNPJ: 05.703.869/0001-16  
Reinaldo Gomes da Silva  
CPF: 505.086.953-68 - Socio ADM

**JUCEMA**

JUNTA COMERCIAL DO ESTADO DO MARANHÃO  
CERTIFICO O REGISTRO EM 26/02/2016 14:24 SOB Nº 20160061504.  
PROTOCOLO: 160061504 DE 25/02/2016. CÓDIGO DE VERIFICAÇÃO:  
MA160061504. NIRE: 21200544885.  
ALVORADA CONSTRUIR LTDA - ME

Lilian Theresa Rodrigues Mendonça  
SECRETÁRIA GERAL  
SÃO LUÍS, 26/02/2016  
www.empresafacil.ma.gov.br

- 4211-1/01 – Construção de rodovias e ferrovias.  
 4213-8/00 – Obras de urbanização – ruas, praças e calçadas.  
 4221-9/02 – Construção de estações e redes de distribuição de energia elétrica.  
 4222-7/01 – Construção de redes de abastecimento de água, coleta de esgoto e construções correlatas, exceto obras de irrigação.  
 4299-5/01 – Construção de instalações esportivas e recreativas.  
 4313-4/00 – Obras de terraplenagem.  
 4712-1/00 – Comércio de mercadorias em geral, com predominância de produtos alimentícios – minimercados, mercearias e armazéns.  
 4729-6/99 – Comércio varejista de produtos alimentícios em geral ou especializado em produtos alimentícios não especificados anteriormente (Arroz, Óleo vegetal, farinha. etc.).  
 4744-0/99 – Comércio varejista de materiais de construção em geral.  
 4751-2/00 – Comércio varejista especializado de equipamentos e suprimentos de informática.  
 4753-9/00 – Comércio varejista especializado de eletrodomésticos e equipamentos de áudio e vídeo.  
 4754-7/01 – Comércio varejista de móveis.  
 4761-0/03 – Comércio de artigos de papelaria.  
 4924-8/00 – Transporte escolar.  
 7711-0/00 – Locação de automóveis sem condutor.  
 7731-4/00 – Aluguel de máquinas e equipamentos agrícolas sem operador.  
 7732-2/01 – Aluguel de máquinas e equipamentos para construção sem operador, exceto andaimes.

**Neste ato altera seu objetivo para as suas atividades para:** Comércio de artigos de papelaria; Coleta de Resíduos não-perigosos; Construção de Edifícios (residência, indústrias, comerciais e de serviços); Construção de rodovias e ferrovias; Obras de urbanização – ruas, praças e calçadas; Construção de estações e redes de distribuição de energia elétrica; Construção de redes de abastecimento de água, coleta de esgoto e construções correlatas, exceto obras de irrigação; Construção de instalações esportivas e recreativas; Obras de terraplenagem; Comércio de mercadorias em geral, com predominância de produtos alimentícios – minimercados, mercearias e armazéns; Comércio varejista de produtos alimentícios em geral ou especializado em produtos alimentícios não especificados anteriormente (Arroz, Óleo vegetal, farinha. etc.); Comércio varejista de materiais de construção em geral; Comércio varejista especializado de equipamentos e suprimentos de informática; Comércio varejista especializado de eletrodomésticos e equipamentos de áudio e vídeo; Comércio varejista de móveis; Transporte escolar; Locação de automóveis sem condutor; Aluguel de máquinas e equipamentos agrícolas sem operador; Aluguel de máquinas e equipamentos para construção sem operador, exceto andaimes. **Tendo de acordo com CNAE fiscal a atividade principal e secundária de:**

**Principal:**

4761-0/03 – Comércio de artigos de papelaria.

**Secundária:**

3811-4/00 – Coleta de Resíduos não-perigosos.  
 4120-4/00 – Construção de Edifícios

JUCEMA

JUNTA COMERCIAL DO ESTADO DO MARANHÃO

CERTIFICO O REGISTRO EM 26/02/2016 14:24 SOB Nº 20160061504.  
 PROTOCOLO: 160061504 DE 25/02/2016. CÓDIGO DE VERIFICAÇÃO:  
 MA160061504. NIRE: 21200544885.  
 ALVORADA CONSTRUIR LTDA - ME

Lílian Theresa Rodrigues Mendonça  
 SECRETÁRIA GERAL  
 SÃO LUÍS, 26/02/2016  
 www.empresafacil.ma.gov.br

*Baseamento*

*Roberto*

*[Handwritten signature]*

*[Handwritten mark]*

*[Handwritten mark]*

ALVORADA CONSTRUIR LTDA.  
 CNPJ: 05.703.869.0001-16  
 Reinaldo Gomes da Silva  
 CPF: 505.086.953-65 - São Am

- 4211-1/01 – Construção de rodovias e ferrovias.
- 4213-8/00 – Obras de urbanização – ruas, praças e calçadas.
- 4221-9/02 – Construção de estações e redes de distribuição de energia elétrica.
- 4222-7/01 – Construção de redes de abastecimento de água, coleta de esgoto e construções correlatas, exceto obras de irrigação.
- 4299-5/01 – Construção de instalações esportivas e recreativas.
- 4313-4/00 – Obras de terraplenagem.
- 4712-1/00 – Comércio de mercadorias em geral, com predominância de produtos alimentícios – minimercados, mercearias e armazéns.
- 4729-6/99 – Comércio varejista de produtos alimentícios em geral ou especializado em produtos alimentícios não especificados anteriormente (Arroz, Óleo vegetal, farinha, etc.).
- 4744-0/99 – Comércio varejista de materiais de construção em geral.
- 4751-2/01 – Comércio varejista especializado de equipamentos e suprimentos de informática.
- 4753-9/00 – Comércio varejista especializado de eletrodomésticos e equipamentos de áudio e vídeo.
- 4754-7/01 – Comércio varejista de móveis.
- 4924-8/00 – Transporte escolar.
- 7711-0/00 – Locação de automóveis sem condutor.
- 7731-4/00 – Aluguel de máquinas e equipamentos agrícolas sem operador.
- 7732-2/01 – Aluguel de máquinas e equipamentos para construção sem operador, exceto andaimes.

*[Handwritten signature]*

2º - A administração da sociedade cabe ao sócio Sr. **REINALDO GOMES DA SILVA**, com poderes e atribuições de sócio administrador, autorizo o uso do nome empresarial, vedado, porém, fazer uso denominação social em negócios alheios aqueles do objetivo social ou assumir obrigações seja em favor de qualquer dos quotistas ou terceiros, bem como onerar ou alienar, bens móveis da sociedade sem autorização do outro sócio, conforme artigos 997, VI, 1.013, 1015 e 1.064 da Lei 10.406/2002.

*[Handwritten signature]*

3ª – O administrador declara sob as penas da lei, que não esta impedido de exercer a administração da sociedade, por lei especial, ou em virtude de condenação criminal, ou por se encontra sob os efeitos dela, a pena que vede, ainda que temporariamente, o acesso a cargos públicos; ou por crime falimentar, de prevaricação, peita ou suborno, concussão, peculato, ou contra economia popular, contra o sistema financeiro nacional, contra as normas de defesa da concorrência, contra as relações de consumo, fé pública, ou a propriedade. (art. 1.011, § 1º, CC/2002).

*[Handwritten signature]*

Á Vista da modificação ora ajustada Consolida-se o Contrato Social, com seguinte redação:

1ª. – A sociedade gira sob nome empresarial: **ALVORADA CONSTRUIR LTDA - ME.**

*[Handwritten signature]*

2ª – Tem sede á **Rua Ceará, nº. 65, Bairro Vila Mariana, CEP 65938-000, Ribamar Fiquene - MA.** (art. 997, II, CC/2002).

JUCEMA

JUNTA COMERCIAL DO ESTADO DO MARANHÃO  
 CERTIFICO O REGISTRO EM 26/02/2016 14:24 SOB Nº 20160061504.  
 PROTOCOLO: 160061504 DE 25/02/2016. CÓDIGO DE VERIFICAÇÃO:  
 MA160061504. NIRE: 21200544885.  
 ALVORADA CONSTRUIR LTDA - ME

Lílian Theresa Rodrigues Mendonça  
 SECRETÁRIA GERAL  
 SÃO LUÍS, 26/02/2016  
 www.empresafacil.ma.gov.br

**ALVORADA CONSTRUIR LTDA.**  
 CNPJ: 05.703.869.0001-1  
 Reinaldo Gomes da Silva  
 CPF: 505.086.953-66

3ª – A sociedade tem de como objetivo a atividade: Comércio de artigos de papelaria; Coleta de Resíduos não-perigosos; Construção de Edifícios (residência, indústrias, comerciais e de serviços); Construção de rodovias e ferrovias; Obras de urbanização – ruas, praças e calçadas; Construção de estações e redes de distribuição de energia elétrica; Construção de redes de abastecimento de água, coleta de esgoto e construções correlatas, exceto obras de irrigação; Construção de instalações esportivas e recreativas; Obras de terraplenagem; Comércio de mercadorias em geral, com predominância de produtos alimentícios – minimercados, mercearias e armazéns; Comércio varejista de produtos alimentícios em geral ou especializado em produtos alimentícios não especificados anteriormente (Arroz, Óleo vegetal, farinha, etc.); Comércio varejista de materiais de construção em geral; Comércio varejista especializado de equipamentos e suprimentos de informática; Comércio varejista especializado de eletrodomésticos e equipamentos de áudio e vídeo; Comércio varejista de móveis; Transporte escolar; Locação de automóveis sem condutor; Aluguel de máquinas e equipamentos agrícolas sem operador; Aluguel de máquinas e equipamentos para construção sem operador, exceto andaimes, **Tendo de acordo com CNAE fiscal a atividade principal e secundária de:**

**Principal:**

4761-0/03 – Comércio de artigos de papelaria.

**Secundária:**

3811-4/00 – Coleta de resíduos não-perigosos

4120-4/00 – Construção de Edifícios

- 4211-1/01 – Construção de rodovias e ferrovias.
- 4213-8/00 – Obras de urbanização – ruas, praças e calçadas.
- 4221-9/02 – Construção de estações e redes de distribuição de energia elétrica.
- 4222-7/01 – Construção de redes de abastecimento de água, coleta de esgoto e construções correlatas, exceto obras de irrigação.
- 4299-5/01 – Construção de instalações esportivas e recreativas.
- 4313-4/00 – Obras de terraplenagem.
- 4712-1/00 – Comércio de mercadorias em geral, com predominância de produtos alimentícios – minimercados, mercearias e armazéns.
- 4729-6/99 – Comércio varejista de produtos alimentícios em geral ou especializado em produtos alimentícios não especificados anteriormente (Arroz, Óleo vegetal, farinha, etc.).
- 4744-0/99 – Comércio varejista de materiais de construção em geral.
- 4751-2/01 – Comércio varejista especializado de equipamentos e suprimentos de informática.
- 4753-9/00 – Comércio varejista especializado de eletrodomésticos e equipamentos de áudio e vídeo.
- 4754-7/01 – Comércio varejista de móveis.
- 4924-8/00 – Transporte escolar.
- 7711-0/00 – Locação de automóveis sem condutor.
- 7731-4/00 – Aluguel de máquinas e equipamentos agrícolas sem operador.
- 7732-2/01 – Aluguel de máquinas e equipamentos para construção sem operador, exceto andaimes.

*Abastecimento*

*[Handwritten signature]*

*[Handwritten signature]*

JUCEMA

JUNTA COMERCIAL DO ESTADO DO MARANHÃO  
CERTIFICO O REGISTRO EM 26/02/2016 14:24 SOB Nº 20160061504  
PROTOCOLO: 160061504 DE 25/02/2016. CÓDIGO DE VERIFICAÇÃO:  
MA160061504. NIRE: 21200544885.  
ALVORADA CONSTRUIR LTDA - ME

Lilian Theresa Rodrigues Mendonça  
SECRETÁRIA GERAL  
SÃO LUÍS, 26/02/2016  
www.empresafacil.ma.gov.br

ALVORADA CONSTRUIR LTDA.  
CNPJ: 05.703.869.0001-16  
Reinaldo Gomes da Silva  
CPF: 505.066.953-65. SPC e APM

*[Handwritten mark]*



4º - O capital social é de R\$ 400.000,00 (quatrocentos mil reais), dividido em 400.000 (quatrocentos mil) quotas no valor nominal de R\$ 1,00 (um real), cada uma, integralizadas em moeda corrente nacional, ficando assim distribuído:

SÓCIOS	%	QUOTAS	VALOR R\$
REINALDO GOMES DA SILVA	50,00	200.000	200.000,00
AURIA NUBIA SILVA DO NASCIMENTO	50,00	200.000	200.000,00
TOTAL	100,00	400.000	400.000,00

5ª - O prazo de duração da sociedade é por tempo indeterminado e teve seu início de atividade em 20/05/2003, conforme artigo 997, II da Lei 10.406/2002.

6ª - As quotas são indivisíveis e não poderão ser cedidas ou transferidas a terceiros sem o consentimento de outro sócio, a quem fica assegurado, em igualdade de condições e preço direito de preferência para sua aquisição se postas à venda, formalizando, se realizada a cessão delas, a alteração contratual pertinente. (art. 1.056, art. 1.057, CC/2002).

7ª - A responsabilidade de cada sócio é restrita ao valor de suas quotas, mas todos respondem solidariamente pela integralização do capital social. (art. 1.052, CC/2002).

8ª - A administração da sociedade será exercida pelo o sócio Sr. **REINALDO GOMES DA SILVA**, com os poderes e atribuições de representar a empresa, autorizado o uso do nome empresarial, vedado, no entanto, em atividades estranhas ao interesse social ou assumir obrigações seja em favor de qualquer dos quotistas ou de terceiros, bem como onerar ou alienar bens imóveis da sociedade sem autorização do outro sócio. (artigos 997, VI, art 1.060, art, 1.061, 1.062, art. 1.063 e 1.064 todos do CC/2002).

9ª - Os sócios poderão designar o administrador não sócio da sociedade em contrato social ou em ato separado, indicando suas atribuições e poderes, dentre eles o de usar o nome empresarial e o prazo de gestão, se determinado (artigo 1.061 da Lei 10.406/2002).

10ª - Ao término de cada exercício social, em 31 de dezembro, o administrador prestará comas justificadas de sua administração, procedendo à elaboração do inventário, do balanço patrimonial e do balanço de resultado econômico, cabendo aos sócios, na proporção de suas quotas, os lucros ou perdas apuradas. (art. 1.065, CC/2002), (art. 1.078 CC/2002).

11ª - Nos quatro meses seguintes ao término do exercício do exercício social, os sócios deliberarão sobre as contas e designarão administrador (es) quando for o caso. (artigos 1.071 e 1.072, § 2º e art. 1.078, CC/2002).

*Assinatura*

*Assinatura*

*Assinatura*

JUCEMA

JUNTA COMERCIAL DO ESTADO DO MARANHÃO

CERTIFICO O REGISTRO EM 26/02/2016 14:24 SOB Nº 20160061504  
 PROTOCOLO: 160061504 DE 25/02/2016. CÓDIGO DE VERIFICAÇÃO:  
 MA160061504. NIRE: 21200544885.  
 ALVORADA CONSTRUIR LTDA - ME

Lilian Theresa Rodrigues Mendonça  
 SECRETÁRIA GERAL  
 SÃO LUÍS, 26/02/2016  
 www.empresafacil.ma.gov.br

**ALVORADA CONSTRUIR LTDA.**  
 CNPJ: 05.703.869.0001-16  
 Reinaldo Gomes da Silva  
 CPF: 505.036.953-63 - Sec. Adm.



12ª - A sociedade poderá a qualquer tempo, abrir ou fechar filial ou outra dependência mediante alteração contratual assinada por todos os sócios.

13º - Os sócios poderão de comum acordo, fixar uma retirada mensal, a título de pró-labore, observadas as disposições regulamentares pertinentes.

14ª - Falecendo ou interditado qualquer sócio, a sociedade continuará as atividades com os herdeiros, sucessores e incapaz. Não sendo possível ou não existindo interesse destes ou do(s) sócio(s) remanescente(s), o valor de seus haveres será apurado e liquidado com base na situação patrimonial da sociedade, à data da resolução, verificada em balanço especialmente levantado. (artigos 1.028 e 1.031, CC/2002).

**Parágrafo único** - O mesmo procedimento será adotado em outros casos que a sociedade se resolva em relação a seu sócio. (art. 1.028 e art. 1.031 CC/2002).

15ª - O administrador declara sob as penas da lei, que não esta impedida de exercer a administração da sociedade, por lei especial, ou em virtude de condenação criminal, ou por se encontra sob os efeitos dela, a pena que vede, ainda que temporariamente, o acesso a cargos públicos; ou por crime falimentar, de prevaricação, peita ou suborno, concussão, peculato, ou contra economia popular, contra o sistema financeiro nacional, contra as normas de defesa da concorrência, contra as relações de consumo, fé pública, ou a propriedade. (art. 1.011, § 1º, CC/2002).

*Assinada*

16ª - A apuração dos lucros será pelo método lucro real ou presumido e o encerramento do exercício social da sociedade coincidirá sempre com o ano civil. (art. 1.011, CC/2002).

17ª - Os casos omissos serão regulados de acordo com a lei 10.406 CC/2002.

18ª - Fica eleito o foro da cidade de Ribamar Fiquene - MA. Para o exercício e cumprimento dos direitos e obrigações resultantes deste contrato. (arts. 53, III, "e" do Dec. 1.800/96)

*[Handwritten signature]*

Assim por estarem de acordo com todas as cláusulas aqui expressas e em cumprimento da Lei 10.406/02 CC/2002, os sócios assinam o presente instrumento em 03 vias de mesmo teor e forma. Prometendo o fiel cumprimento do que aqui se estabeleceu, obrigando-se por si, seus herdeiros ou sucessores de qualquer tipo.

Ribamar Fiquene - 01 de Fevereiro de 2016

**4º OFÍCIO**

**4º OFÍCIO**

Sócio:  
*Reinaldo Gomes da Silva*  
REINALDO GOMES DA SILVA

*Auria Nubia Silva do Nascimento*  
AURIA NUBIA SILVA DO NASCIMENTO

**JUCEMA**

JUNTA COMERCIAL DO ESTADO DO MARANHÃO  
CERTIFICO O REGISTRO EM 26/02/2016 14:24 SOB Nº 20160061504.  
PROTOCOLO: 160061504 DE 25/02/2016. CÓDIGO DE VERIFICAÇÃO:  
MA160061504. NIRE: 21200544885.  
ALVORADA CONSTRUIR LTDA - ME

Lilian Theresa Rodrigues Mendonça  
SECRETÁRIA GERAL  
SÃO LUÍS, 26/02/2016  
www.empresafacil.ma.gov.br

**ALVORADA CONSTRUIR LTDA**  
CNPJ: 05.703.889.000/1-16  
Reinaldo Gomes da Silva  
CPF: 505.086.953-83 - Socio Adm.

Ministério do Desenvolvimento, Indústria e Comércio Exterior  
Secretaria de Comércio e Serviços  
Departamento Nacional de Registro do Comércio  
JUNTA COMERCIAL DO ESTADO DO MARANHÃO

**DECLARAÇÃO DE ENQUADRAMENTO DE ME**

Ilmo. Sr. Presidente da Junta Comercial DO ESTADO DO MARANHÃO

A Sociedade **ALVORADA CONSTRUIR LTDA**, com ato constitutivo registrado na Junta Comercial em 20/06/2003, NIRE: 21.2.0054488-5, CNPJ: 05.703.869/0001-16, estabelecida na RUA CEARÁ, 65, VILA MARIANA, RIBAMAR FIQUENE, MA, CEP: 65.938-000, requer a Vossa Senhoria o arquivamento do presente instrumento e declara, sob as penas da Lei, que se enquadra na condição de MICROEMPRESA, nos termos da Lei Complementar nº 123, de 14/12/2006.

Código do ato: 315

Descrição do Ato: ENQUADRAMENTO DE MICROEMPRESA

RIBAMAR FIQUENE - MA, 05 de Novembro de 2010.

*Maria Aparecida G. da Silva*  
Sócio: MARIA APARECIDA GOMES DA SILVA

*Zulene Gomes da Silva*  
Sócio: ZULENE GOMES DA SILVA

Para uso exclusivo da Junta Comercial:

<p>DEFERIDO EM 20/11/2010.</p> <p><i>Marcio Patricio Souza</i> MARCIO PATRICIO SOUZA CHEFE DO ESC. REG. DE IMP. TRIZ AC 179087</p>		<p>JUNTA COMERCIAL DO ESTADO DO MARANHÃO CERTIFICO O REGISTRO EM 20/12/2010 SOB O NÚMERO: 20100757693 Protocolo: 10/075769-3 Empresa: 21 2 0054488 5 ALVORADA CONSTRUIR LTDA</p> <p>MARCIO PATRICIO SOUZA CHEFE DO ESC. REG. DE IMP. TRIZ AC 179087</p>
--	---	---

ALVORADA CONSTRUIR LTDA.  
CNPJ: 05.703.869/0001-16  
Reinaldo Gomes da Silva  
CPF: 505.086.353-68 - Scc. Adm.



**ALVORADA CONSTRUIR LTDA**

*Construções Serviços e Locações*

CNPJ: 05.703.869-0001/16



Nº FOLHAS

224

# REGULARIDADE FISCAL E TRABALHISTA

ALVORADA CONSTRUIR LTDA.  
CNPJ: 05.703.869-0001-16  
Reinaldo Gomes da Silva  
CPF: 505.086.953-66 - Socio Adm.



# REPÚBLICA FEDERATIVA DO BRASIL

Nº FOLHAS 225

## CADASTRO NACIONAL DA PESSOA JURÍDICA

NÚMERO DE INSCRIÇÃO 05.703.869/0001-16 MATRIZ	COMPROVANTE DE INSCRIÇÃO E DE SITUAÇÃO CADASTRAL	DATA DE ABERTURA 20/06/2003
---	---	--------------------------------

NOME EMPRESARIAL ALVORADA CONSTRUIR LTDA
---

TÍTULO DO ESTABELECIMENTO (NOME DE FANTASIA) CONSTRUTORA ALVORADA	PORTE DEMAIS
--	-----------------

CÓDIGO E DESCRIÇÃO DA ATIVIDADE ECONÔMICA PRINCIPAL 47.61-0-03 - Comércio varejista de artigos de papelaria
--

CÓDIGO E DESCRIÇÃO DAS ATIVIDADES ECONÔMICAS SECUNDÁRIAS 38.11-4-00 - Coleta de resíduos não-perigosos 41.20-4-00 - Construção de edifícios 42.11-1-01 - Construção de rodovias e ferrovias 42.13-8-00 - Obras de urbanização - ruas, praças e calçadas 42.21-9-02 - Construção de estações e redes de distribuição de energia elétrica 42.22-7-01 - Construção de redes de abastecimento de água, coleta de esgoto e construções correlatas, exceto obras de irrigação 42.99-5-01 - Construção de instalações esportivas e recreativas 43.13-4-00 - Obras de terraplenagem 47.12-1-00 - Comércio varejista de mercadorias em geral, com predominância de produtos alimentícios - minimercados, mercearias e armazéns 47.29-6-99 - Comércio varejista de produtos alimentícios em geral ou especializado em produtos alimentícios não especificados anteriormente 47.44-0-99 - Comércio varejista de materiais de construção em geral 47.51-2-01 - Comércio varejista especializado de equipamentos e suprimentos de informática 47.53-9-00 - Comércio varejista especializado de eletrodomésticos e equipamentos de áudio e vídeo 47.54-7-01 - Comércio varejista de móveis 49.24-8-00 - Transporte escolar 77.11-0-00 - Locação de automóveis sem condutor 77.31-4-00 - Aluguel de máquinas e equipamentos agrícolas sem operador 77.32-2-01 - Aluguel de máquinas e equipamentos para construção sem operador, exceto andaimes
---

CÓDIGO E DESCRIÇÃO DA NATUREZA JURÍDICA 206-2 - Sociedade Empresária Limitada
--

LOGRADOURO R CEARA	NÚMERO 65	COMPLEMENTO *****
-----------------------	--------------	----------------------

CEP 65.938-000	BAIRRO/DISTRITO VILA MARIANA	MUNICÍPIO RIBAMAR FIQUENE	UF MA
-------------------	---------------------------------	------------------------------	----------

ENDEREÇO ELETRÔNICO presconta@globo.com	TELEFONE (99) 8132-2202
--	----------------------------

ENTE FEDERATIVO RESPONSÁVEL (EFR) *****
--

SITUAÇÃO CADASTRAL ATIVA	DATA DA SITUAÇÃO CADASTRAL 03/11/2005
-----------------------------	--

MOTIVO DE SITUAÇÃO CADASTRAL
------------------------------

SITUAÇÃO ESPECIAL *****	DATA DA SITUAÇÃO ESPECIAL *****
----------------------------	------------------------------------

Aprovado pela Instrução Normativa RFB nº 1.863, de 27 de dezembro de 2018.

Emitido no dia 16/07/2020 às 18:45:23 (data e hora de Brasília).

Página: 1/1

ALVORADA CONSTRUIR LTDA.  
CNPJ: 05.703.869/0001-16  
Reinaldo Gomes da Silva  
CPF: 505.086.953-68 - Socio Adm.

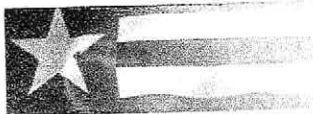

Resultado da Consulta SINTEGRA/ICMS

IDENTIFICAÇÃO

CGC: 05.703.869/0001-16 Inscrição Estadual: 12.342419-4  
 Razão Social: ALVORADA CONSTRUIR LTDA  
 Regime Apuração: SIMPLES NACIONAL

ENDEREÇO

Logradouro: RUA CEARA  
 Número: 65 Complemento:  
 Bairro: VILA MARIANA  
 Município: RIBAMAR FIQUENE UF: MA  
 CEP: 65938000 DDD: Telefone: 00000000

INFORMAÇÕES COMPLEMENTARES

CNAE Principal: 4761003 - COMÉRCIO VAREJISTA DE ARTIGOS DE PAPELARIA

CNAEs Secundários

Código	Descrição CNAE
4712100	COMÉRCIO VAREJISTA DE MERCADORIAS EM GERAL, COM PREDOMINÂNCIA DE PRODUTOS ALIMENTÍCIOS - MINIMERCADOS, MERCEARIAS E ARMAZENS
4729699	COMÉRCIO VAREJISTA DE PRODUTOS ALIMENTÍCIOS EM GERAL OU ESPECIALIZADO EM PRODUTOS ALIMENTÍCIOS NÃO ESPECIFICADOS ANTERIORMENTE
4744099	COMÉRCIO VAREJISTA DE MATERIAIS DE CONSTRUÇÃO EM GERAL
4751201	COMÉRCIO VAREJISTA ESPECIALIZADO DE EQUIPAMENTOS E SUPRIMENTOS DE INFORMÁTICA
4753900	COMÉRCIO VAREJISTA ESPECIALIZADO DE ELETRODOMÉSTICOS E EQUIPAMENTOS DE ÁUDIO E VÍDEO
4754701	COMÉRCIO VAREJISTA DE MÓVEIS
4924800	TRANSPORTE ESCOLAR
7711000	LOCAÇÃO DE AUTOMÓVEIS SEM CONDUTOR
7731400	ALUGUEL DE MÁQUINAS E EQUIPAMENTOS AGRÍCOLAS SEM OPERADOR
7732201	ALUGUEL DE MÁQUINAS E EQUIPAMENTOS PARA CONSTRUÇÃO SEM OPERADOR, EXCETO ANDAIMES
3811400	COLETA DE RESÍDUOS NÃO-PERIGOSOS
4120400	CONSTRUÇÃO DE EDIFÍCIOS
4211101	CONSTRUÇÃO DE RODOVIAS E FERROVIAS
4213800	OBRAS DE URBANIZAÇÃO - RUAS, PRAÇAS E CALÇADAS
4221902	CONSTRUÇÃO DE ESTAÇÕES E REDES DE DISTRIBUIÇÃO DE ENERGIA ELÉTRICA
4222701	CONSTRUÇÃO DE REDES DE ABASTECIMENTO DE ÁGUA, COLETA DE ESGOTO E CONSTRUÇÕES CORRELATAS, EXCETO OBRAS DE IRRIGAÇÃO
4299501	CONSTRUÇÃO DE INSTALAÇÕES ESPORTIVAS E RECREATIVAS
4313400	OBRAS DE TERRAPLENAGEM

Situação Cadastral Vigente: HABILITADO

Data desta Situação Cadastral: 22/06/2018

OBRIGAÇÕES

NFe a partir de (CNAE's): 01/10/2010 - (Devido emissão voluntária),  
 EDF a partir de:  
 CTE a partir de:

Observação: Os dados acima estão baseados em informações fornecidas pelo próprio contribuinte cadastrado. Não valem como certidão de sua efetiva existência de fato e de direito, não são oponíveis à Fazenda e nem excluem a responsabilidade tributária derivada de operações com ele ajustadas.

Data da Consulta: 04/02/2019

Número da Consulta:

[Nova Consulta](#) [Imprimir](#)

Desenvolvido pelo Sefaz/COTEC - 2005-2012

ALVORADA CONSTRUIR LTDA  
 CNEJ: 05.703.869/0001-16  
 Raimundo Gomes da Silva  
 CPF: 504.086.953-68





**CERTIDÃO NEGATIVA DE DÉBITOS RELATIVOS AOS TRIBUTOS FEDERAIS E À DÍVIDA ATIVA DA UNIÃO**

Nome: **ALVORADA CONSTRUIR LTDA**  
CNPJ: **05.703.869/0001-16**

Ressalvado o direito de a Fazenda Nacional cobrar e inscrever quaisquer dívidas de responsabilidade do sujeito passivo acima identificado que vierem a ser apuradas, é certificado que não constam pendências em seu nome, relativas a créditos tributários administrados pela Secretaria da Receita Federal do Brasil (RFB) e a inscrições em Dívida Ativa da União (DAU) junto à Procuradoria-Geral da Fazenda Nacional (PGFN).

Esta certidão é válida para o estabelecimento matriz e suas filiais e, no caso de ente federativo, para todos os órgãos e fundos públicos da administração direta a ele vinculados. Refere-se à situação do sujeito passivo no âmbito da RFB e da PGFN e abrange inclusive as contribuições sociais previstas nas alíneas 'a' a 'd' do parágrafo único do art. 11 da Lei nº 8.212, de 24 de julho de 1991.

A aceitação desta certidão está condicionada à verificação de sua autenticidade na Internet, nos endereços <<http://rfb.gov.br>> ou <<http://www.pgfn.gov.br>>.

Certidão emitida gratuitamente com base na Portaria Conjunta RFB/PGFN nº 1.751, de 2/10/2014.



Emitida às 09:43:27 do dia 19/05/2020 <hora e data de Brasília>.

Válida até 15/11/2020.

Código de controle da certidão: **AF84.9E32.0C18.A481**

Qualquer rasura ou emenda invalidará este documento.

  
**ALVORADA CONSTRUIR LTDA**  
CNPJ: 05.703.869/0001-16  
Reinaldo Gomes da Silva  
CPF: 505.006.353-66 - Sec. Adm.

Voltar

Imprimir

**Certificado de Regularidade  
do FGTS - CRF****Inscrição:** 05.703.869/0001-16**Razão Social:** ALVORADA CONSTRUIR LTDA**Endereço:** R CEARA 65 / VILA MARIANA / RIBAMAR FIQUENE / MA / 65938-000

A Caixa Econômica Federal, no uso da atribuição que lhe confere o Art. 7, da Lei 8.036, de 11 de maio de 1990, certifica que, nesta data, a empresa acima identificada encontra-se em situação regular perante o Fundo de Garantia do Tempo de Serviço - FGTS.

O presente Certificado não servirá de prova contra cobrança de quaisquer débitos referentes a contribuições e/ou encargos devidos, decorrentes das obrigações com o FGTS.

**Validade:** 16/08/2020 a 14/09/2020**Certificação Número:** 2020081601324010825234

Informação obtida em 23/08/2020 06:34:36

A utilização deste Certificado para os fins previstos em Lei esta condicionada a verificação de autenticidade no site da Caixa:  
**[www.caixa.gov.br](http://www.caixa.gov.br)**

ALVORADA CONSTRUIR LTDA  
CNPJ: 05.703.869/0001-16  
Reinaldo Gomes da Silva  
CPF: 505.086.953-68 - 552.2.4271



**GOVERNO DO ESTADO DO MARANHÃO  
SECRETARIA DE ESTADO DA FAZENDA**

**CERTIDÃO NEGATIVA DE DÉBITO**

Nº Certidão: 040914/20

Data da

27/05/2020 12:27:46

Inscrição Estadual: 123424194

CPF/CNPJ: 05703869000116

Razão Social: ALVORADA CONSTRUIR LTDA

Endereço: RUA CEARA, 65 CEP: 65938000

Telefone: (99)00000000

Município: RIBAMAR FIQUENE

UF: MA

Certificamos que, após a realização das consultas procedidas no sistema desta Secretaria, substanciado pelos artigos 240 a 242, da lei nº 7.799, de 19/12/2002 e disposto no artigo 205 da lei nº 5.172, de 25 de outubro de 1966 (Código Tributário Nacional), não constam débitos relativos aos tributos estaduais, administrados por esta Secretaria, em nome do sujeito passivo acima identificado. Ressalvado, todavia, à Fazenda Pública Estadual o direito da cobrança de dívidas que venham a ser apuradas e não alcançadas pela decadência.

**Validade da Certidão: 120 (cento e vinte) dias 24/09/2020.**

A autenticidade desta certidão deverá ser confirmada no endereço:

<http://portal.sefaz.ma.gov.br/>, clicando no item "Certidões" e em seguida em "Validação de Certidão Negativa de Débito".

**CERTIDÃO EMITIDA GRATUITAMENTE.**

ALVORADA CONSTRUIR LTDA.  
CNPJ: 05.703.869.0001-16  
Reinaldo Gomes da Silva  
CPF: 505.086.953-66 - São João del-Rei, MG

Data Impressão: 06/08/2020 15:19:06



## GOVERNO DO ESTADO DO MARANHÃO SECRETARIA DE ESTADO DA FAZENDA

### CERTIDÃO NEGATIVA DE DÍVIDA ATIVA

Nº Certidão: 022567/20

Data da

13/05/2020 10:40:33

Inscrição Estadual: 123424194

CPF/CNPJ:05703869000116

Razão Social: ALVORADA CONSTRUIR LTDA

Endereço: RUA CEARA, 65 CEP: 65938000

Telefone: (99)00000000

Município: RIBAMAR FIQUENE

UF: MA

Certificamos que, após a realização das consultas procedidas no sistema desta Secretaria e na forma do disposto do artigo 156, da lei nº 2.231, de 29/12/1962, substanciado pelos artigos 240 a 242 da lei nº 7.799, de 19/12/2002, bem como prescreve o artigo 205 da lei nº 5.172, de 25 de outubro de 1966 (Código Tributário Nacional) não constam débitos inscritos na Dívida Ativa, em nome do sujeito passivo acima identificado.

**Validade da Certidão: 120 (cento e vinte) dias: 10/09/2020.**

A autenticidade desta certidão deverá ser confirmada no endereço:

<http://portal.sefaz.ma.gov.br/>, clicando no item "Certidões" e em seguida em "Validação de Certidão Negativa de Dívida Ativa".

**CERTIDÃO EMITIDA GRATUITAMENTE.**

ALVORADA CONSTRUIR LTDA  
CNPJ: 05.703.869/0001-16  
Reinaldo Gomes da Silva  
CPF: 505.086.953-66 - Socio-Adm.

Data Impressão: 13/05/2020 10:40:33

OFÍCIO ÚNICO DE  
RIBAMAR FIQUENE-MA

**CERTIDÃO NEGATIVA**

Certificamos após a realização das necessárias buscas nos assentamentos existentes nesta Prefeitura, a requerimento de parte interessada, que não existe qualquer pendência de débitos de nossa competência, inscritos ou não na dívida ativa, até a presente data, de responsabilidade da Empresa (a), **ALVORADA CONSTRUIR LTDA**, CNPJ: 05.703.869/0001-16, localizada na Rua Ceará nº.65 Vila Mariana, deste Município de Ribamar Fiquene – MA, razão pela qual expede na forma da lei, a presente **CERTIDÃO NEGATIVA DE DEBITOS**, com validade de 90 dias, reservando, todavia, a este Município, o direito de cobrar eventuais e/ou futuros débitos que porventura venham aparecer de responsabilidade do(s) mesmo(s).

Ribamar Fiquene - MA, 17 de Agosto de 2020.

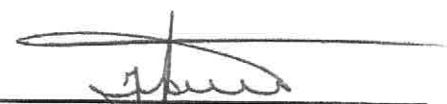

**Juvenal de Sousa**  
Sec. de Economia e Finanças  
Portaria 003/2017



<b>SERVENTIA</b> EXTRAJUDICIAL DE RIBAMAR FIQUENE - MA Comarca de Montes Altos - MA. Rua Liberato Rocha, 220 CEP: 65938-000 Ribamar Fiquene - MA Fone: (99) 3586-1049	<b>AUTENTICAÇÃO</b> Certifico que a presente fotocópia é reprodução fiel e autêntica do documento original que me foi exibido. Dou fé. Ribamar Fiquene-MA. <u>20/08/2020</u> <input type="checkbox"/> Ana Grécia Almeida Rizzo Fontanela - Tabeliã <input type="checkbox"/> <input checked="" type="checkbox"/> <b>Maria do Socorro da Costa Sousa</b> Escrevente Autorizada
---	--

**Serventia Extrajudicial**  
de Ribamar Fiquene-MA

ANA GRÉCIA ALMEIDA RIZZO FONTANELA  
NOTÁRIA E REGISTRADORA  
CNS 14.919-5

Poder Judiciário TJMA. Selo.

AUTENT1491959PP0IMBK5839F171, 20/08/2020 11:08:24  
Moy 13.18. Total R\$ 4.84 Emol R\$ 4.40 FERC R\$ 0,10 FADEP  
R\$ 0,17 FFMP R\$ 0,17 Consulte em <https://selo.tjma.jus.br>



Rua Liberato Rocha, nº 220, Centro, Ribamar Fiquene-MA - Cep: 65.938-000 - Fone: (99) 3586.1049





Nº FOLHAS 232

ESTADO DO MARANHÃO  
PREFEITURA MUNICIPAL DE RIBAMAR FIQUENE  
CNPJ: 01.598.547/0001-01  
Av. Principal, S/N - Centro, Ribamar Fiquene-MA

OFÍCIO ÚNICO DE RIBAMAR FIQUENE-MA

# ALVARÁ 2020

## LOCALIZAÇÃO E FUNCIONAMENTO

INSCRIÇÃO MUNICIPAL:	045	SERVENÇA EXTRAJUDICIAL DE RIBAMAR FIQUENE - MA	AUTENTICAÇÃO
NOME:		Comarca de Montes Altos - MA	Certifico que a presente fotocópia é reprodução fiel e autêntica do documento original que me foi exibido. Dou fé. Ribamar Fiquene - MA.
CPF:		Rua Liberato Rocha, 220	<input type="checkbox"/> Ana Grécia Almeida Rizzo Fontanelle - Tabela III
RAZÃO SOCIAL:	ALVORADA CONSTRUIR LTDA	CEP: 65938-000 Ribamar Fiquene - MA Fone: (99) 3586-1049	<input type="checkbox"/> Maria do Socorro da Costa Silva - Escrevente Autorizada
CNPJ:	05.703.869/0001-16		
RAMO DE ATIVIDADE	41.20-4-00 CONSTRUÇÃO DE EDIFÍCIOS		
ENDEREÇO:	RUA CEARÁ Nº 65, - VILA MARIANA		
OBSERVAÇÕES:	Empresa Engenharia e Construção Civil em Geral Item 3.18 Anexo IV Tabela XIII		

Prodet. Jurídico - LIMA, São.  
 Nº. 13.18. Total R\$ 4,84 Emol R\$ 4,40 FADPE R\$ 0,10 FADPE  
 R\$ 0,17 FEMPE R\$ 0,17 Consulte em <http://selo.lima.ju.br>  
 Rua Liberato Rocha, nº 220, Centro, Ribamar Fiquene - MA - Cep: 65938-000 - Fone: (99) 3586-1049



DATA: 06/01/2020  
 VALIDADE: 31/12/2020

Vitória da Silva Pinheiro  
 Diretora de Contabilidade  
 Port. Nº 118/2017 - Gab.

PREFEITURA MUNICIPAL DE RIBAMAR FIQUENE  
 Diretor (a)

ALVORADA CONSTRUIR LTDA.  
 CNPJ: 05.703.869/0001-16  
 Reinaldo Gomes da Silva  
 CPF: 505.086.953-68 - Socio Adm.

**ESTE DOCUMENTO DEVERÁ SER AFIXADO EM LUGAR VISÍVEL E DE FÁCIL ACESSO!**



PODER JUDICIÁRIO  
JUSTIÇA DO TRABALHO

Nº FOLHAS 233

### CERTIDÃO NEGATIVA DE DÉBITOS TRABALHISTAS

Nome: ALVORADA CONSTRUIR LTDA

(MATRIZ E FILIAIS) CNPJ: 05.703.869/0001-16

Certidão nº: 6547701/2020

Expedição: 14/03/2020, às 04:33:30

Validade: 09/09/2020 - 180 (cento e oitenta) dias, contados da data de sua expedição.

Certifica-se que **ALVORADA CONSTRUIR LTDA (MATRIZ E FILIAIS)**, inscrito(a) no CNPJ sob o nº **05.703.869/0001-16**, **NÃO CONSTA** do Banco Nacional de Devedores Trabalhistas.

Certidão emitida com base no art. 642-A da Consolidação das Leis do Trabalho, acrescentado pela Lei nº 12.440, de 7 de julho de 2011, e na Resolução Administrativa nº 1470/2011 do Tribunal Superior do Trabalho, de 24 de agosto de 2011.

Os dados constantes desta Certidão são de responsabilidade dos Tribunais do Trabalho e estão atualizados até 2 (dois) dias anteriores à data da sua expedição.

No caso de pessoa jurídica, a Certidão atesta a empresa em relação a todos os seus estabelecimentos, agências ou filiais.

A aceitação desta certidão condiciona-se à verificação de sua autenticidade no portal do Tribunal Superior do Trabalho na Internet (<http://www.tst.jus.br>).

Certidão emitida gratuitamente.

#### INFORMAÇÃO IMPORTANTE

Do Banco Nacional de Devedores Trabalhistas constam os dados necessários à identificação das pessoas naturais e jurídicas inadimplentes perante a Justiça do Trabalho quanto às obrigações estabelecidas em sentença condenatória transitada em julgado ou em acordos judiciais trabalhistas, inclusive no concernente aos recolhimentos previdenciários, a honorários, a custas, a emolumentos ou a recolhimentos determinados em lei; ou decorrentes de execução de acordos firmados perante o Ministério Público do Trabalho ou Comissão de Conciliação Prévia.

Dúvidas e sugestões: [cndt@tst.jus.br](mailto:cndt@tst.jus.br)

ALVORADA CONSTRUIR LTDA.  
CNPJ: 05.703.869/0001-16  
Reinaldo Gomes da Silva  
CPF: 505.088.953-88 - Soc. Adm.



MINISTÉRIO DA ECONOMIA  
Secretaria Especial de Previdência e Trabalho  
Secretaria de Trabalho  
Subsecretaria de Inspeção do Trabalho

CERTIDÃO DE DÉBITOS  
**NEGATIVA**

**EMPREGADOR:** ALVORADA CONSTRUIR LTDA (CONSTRUTORA

**CNPJ:** 05.703.869/0001-16

**DATA E HORA DA EMISSÃO:** 23/08/2020, às 07h15

CERTIFICA-SE, de acordo com às informações registradas no sistema CPMR - Controle de Processos de Multas e Recursos que, nesta data, **NÃO CONSTAM** débitos decorrentes de autuações em face do empregador acima identificado.

1. Esta certidão abrange todos os estabelecimentos do empregador.
2. A presente certidão não modifica a situação do empregador que conste do cadastro previsto na Portaria Interministerial MTE/SDH nº 2, de 12 de maio de 2011, que disciplina o Cadastro de Empregadores que tenham submetido trabalhadores a condições análogas a de escravo.
3. **Conforme artigo 5º único da portaria 1421/2014 do MTE, a certidão ora instituída refletirá sempre a última situação ocorrida em cadastros administrativos pelo emitente, de modo que, havendo processos enviados à Procuradoria da Fazenda Nacional - PFN, quanto a estes, poderá ser obtida certidão perante aquele órgão, visando a demonstrar a situação atualizada dos mesmos.**
4. A autenticidade desta certidão poderá ser confirmada no endereço <http://www.mte.gov.br/certidao/infracoes/debitos> utilizando o código **3gpm86X**.
5. Expedida com base na Portaria MTE nº 1.421, de 12 de setembro de 2014. Emitida gratuitamente.

ALVORADA CONSTRUIR LTDA  
CNPJ: 05.703.869/0001-16  
Reinaldo Gomes da Silva  
CPF: 505.088.953-88 - 33.54km



**ALVORADA CONSTRUIR LTDA**

*Construções Serviços e Locações*

CNPJ: 05.703.869-0001/16



Nº FOLHAS

235

# QUALIFICAÇÃO TÉCNICA

ALVORADA CONSTRUIR LTDA.  
CNPJ: 05.703.869-0001-16  
Reinaldo Gomes da Silva  
CPF: 505.066.953-68 - Soc.º Adm.



**CERTIDÃO DE REGISTRO E QUITAÇÃO  
PESSOA JURIDICA**

Lei Federal Nº 5194 de 24 de Dezembro de 1966

**CREA-MA**

Nº 829362/2020

Emissão: 28/04/2020

Validade: 30/09/2020

Chave: ZWB5y

**Conselho Regional de Engenharia e Agronomia do Estado do Maranhão**

CERTIFICAMOS que a Empresa mencionada encontra-se registrada neste Conselho, nos Termos da Lei 5.194/66, conforme os dados impressos nesta certidão. CERTIFICAMOS, ainda, que até a presente data, a referida pessoa jurídica e seu(s) responsável(is) técnico(s) estão quites com suas anuidades e demais obrigações junto ao Conselho Regional de Engenharia e Agronomia do Maranhão - CREA-MA, estando habilitada a exercer suas atividades, circunscrita à(s) atribuição(ões) de seu(s) responsável(veis) técnico(s).

**Interessado(a)**

Empresa: ALVORADA CONSTRUIR LTDA

CNPJ: 05.703.869/0001-16

Registro: 0000011204

Categoria: Matríz

Capital Social: R\$ 400.000,00

Data do Capital: 04/08/2014

Faixa: 3

Atividades CNAE:

Objetivo Social: CONSTRUCAO DE EDIFICIOS(RESIDENCIA, INDUSTRIAS, COMERCIAIS E DE SERVICOS); COLETA DE RESIDUOS NAO-PERIGOSOS; CONSTRUCAO DE RODOVIAS E FERROVIAS; OBRAS DE URBANIZACAO - RUAS, PRACAS E CALCADAS; CONSTRUCAO DE ESTACOES E REDES DE DISTRIBUICAO DE ENERGIA ELETRICA; CONSTRUCAO DE REDES DE ABASTECIMENTO DE AGUA, COLETA DE ESGOTO E CONSTRUÇOES CORRELATAS, EXCETO OBRAS DE IRRIGACAO; CONSTRUCAO DE INSTALACOES ESPORTIVAS E RECREATIVAS; OBRAS DE TERRAPLENAGEM; COMERCIO DE MERCADORIAS EM GERAL, COM PREDOMINANCIA DE PRODUTOS ALIMENTICIOS - MINIMERCADOS, MERCEARIAS E ARMAZENS; COMERCIO VAREJISTA DE PRODUTOS ALIMENTICIOS EM GERAL OU ESPECIALIZADO EM PRODUTOS ALIMENTICIOS NAO ESPECIFICADOS ANTERIORMENTE (ARROZ, OLEO VEGETAL, FARINHA, ETC; COMERCIO VAREJISTA DE MATERIAIS DE CONSTRUCAO EM GERAL; COMERCIO VAREJISTA ESPECIALIZADO DE EQUIPAMENTOS E SUPRIMENTOS DE INFORMATICA; COMERCIO VAREJISTA ESPECIALIZADO DE ELETRODOMESTICOS E EQUIPAMENTOS DE AUDIO E VIDIO; COMERCIO VAREJISTA DE MOVEIS; COMERCIO DE ARTIGOS DE PAPELARIA; TRANSPORTE ESCOLAR; LOCACAO DE AUTOMOVEIS SEM CONDUTOR; ALUGUEL DE MAQUINAS E EQUIPAMENTOS AGRICOLAS SEM OPERADOR; ALUGUEL DE MAQUINAS E EQUIPAMENTOS PARA CONSTRUCAO SEM OPERADOR, EXCETO ANDAIMES \*\*\*\*\*

Restrições do Objetivo Social:OBSERVACAO: EMPRESA HABILITADA PARA ATUAR SOMENTE NA AREA DA ENGENHARIA CIVIL (NO AMBITO DAS ATRIBUICOES DE SEU RESPONSABIL TECNICO)

Endereço Matríz: RUA CEARA, 65, VILA MARIANA, RIBAMAR FIQUENE, MA, 65938000

Tipo de Registro: Registro Definitivo de Empresa

Data Inicial: 09/04/2012

Data Final: Indefinido

Registro Regional: 0000011204EMMA

**Descrição**

CERTIDÃO DE REGISTRO E QUITAÇÃO PESSOA JURIDICA

**Informações / Notas**

- A capacidade técnico-profissional da empresa é comprovada pelo conjunto dos acervos técnicos dos profissionais constantes de seu quadro técnico.
- A certidão teve sua validade reduzida em virtude do vencimento do BOLETO de AUTO em Aberto 8302551169. Data de vencimento do boleto: 30/04/2020
- Esta certidão perderá a validade, caso ocorra qualquer alteração posterior dos elementos cadastrais nela contidos

**Última Anuidade Paga**

Ano: 2019 (6/6)

Parcelamento Ano: 2020

Quantidade de Parcelas Pagas: 1/6

**Autos de Infração**

Nada consta

**Responsáveis Técnicos**

Profissional: WALDEGNO SALUSTIANO DE ALMEIDA SILVA JUNIOR

Registro: 1100237178

CPF: 515.537.673-49

Data Início: 09/04/2012

Data Fim: Indefinido

Data Fim de Contrato: Indefinido

Títulos do Profissional:

ENGENHEIRO CIVIL

Atribuição: ART. 7 DA RESOLUÇÃO 218, DE 29/06/73, DO CONFEA.

Tipo de Responsabilidade: RESPONSABIL TÉCNICO

ALVORADA CONSTRUIR LTDA.  
 CNPJ: 05.703.869/0001-16  
 Reinaldo Gomes da Silva  
 CPF: 505.086.953-68 - Socio Adm.



*[Handwritten signatures and initials]*





Conselho Regional de Engenharia e Agronomia do Estado do Maranhão

Chave: ZBC0Z

Nº FOLHAS

237

CERTIFICAMOS que o profissional mencionado encontra-se registrado neste Conselho, nos termos da Lei 5.194/66, de 24/12/1966, conforme os dados acima. CERTIFICAMOS, ainda, face o estabelecimento nos artigos 68 e 69 da referida Lei, que o interessado não se encontra em débito com o CREA-MA.

Interessado(a)

Profissional: WALDEGNO SALUSTIANO DE ALMEIDA SILVA JUNIOR

Registro: 1100237178

CPF: 515.537.673-49

Tipo de Registro: Registro Definitivo de Profissional (DIPLOMADO NO PAÍS)

Data de registro: 31/07/2006

Título(s)

GRADUAÇÃO

ENGENHEIRO CIVIL

Atribuição: ART. 7 DA RESOLUÇÃO 218, DE 29/06/73, DO CONFEA.

Instituição de Ensino: UNIVERSIDADE ESTADUAL DO MARANHÃO - CAMPUS SAOLUIS

Data de Formação: 27/09/2002

Descrição

CERTIDÃO DE REGISTRO E QUITAÇÃO PESSOA FÍSICA

Informações / Notas

- A falsificação deste documento constitui-se em crime previsto no Código Penal Brasileiro, sujeitando o(a) autor(a) à respectiva ação penal.
- CERTIFICAMOS que caso ocorra(m) alteração(ões) no(s) elemento(s) contido(s) neste documento, esta Certidão perderá a sua validade para todos os efeitos.
- Esta certidão perderá a validade, caso ocorra qualquer alteração posterior dos elementos cadastrais nela contidos.
- Válido em todo território nacional.

Última Anuidade Paga

Ano: 2020 (1/1)

Autos de Infração

Nada consta

Responsabilidades Técnicas

Empresa: ALVORADA CONSTRUIR LTDA

Registro: 0000011204

CNPJ: 05.703.869/0001-16

Data Início: 09/04/2012

Data Fim: Indefinido

Data Fim de Contrato: Indefinido

Tipo de Responsabilidade: RESPONSÁVEL TÉCNICO

Empresa: PATRIA EMPREENDIMENTOS SERVIÇOS E LOCAÇÕES EIRELI

Registro: 0000012051

CNPJ: 17.122.324/0001-03

Data Início: 06/09/2019

Data Fim: Indefinido

Data Fim de Contrato: Indefinido

Tipo de Responsabilidade: RESPONSÁVEL TÉCNICO

ALVORADA CONSTRUIR LTDA.  
CNPJ: 05 703 869 0001-16  
Reinaldo Gomes da Silva,  
CPF: 505 038 353-65 - Soc. Adm.





# CREA / MA

Conselho Regional de Engenharia e Agronomia do Maranhão  
WEB - 70347 / 2014

## CERTIDAO DE ACERVO TÉCNICO

**CERTIDÃO : WEB - 70347 / 2014**  
**PROTOCOLO : PRO0006078114**  
**DATA DE EMISSÃO : 28/02/2014**

Por delegação de poderes constantes na(o) Decisão de Diretoria, Número : 0021/2008, de 06/03/2008, da Presidência do Conselho Regional de Engenharia e Agronomia do Maranhão, em cumprimento ao disposto na resolução 1025, de 12/10/2009 do CONFEA, CERTIFICAMOS que o Profissional abaixo qualificado registrou a(s) Anotação(ões) de Responsabilidade(s) Técnica(s) - ART's, constante(s) da Presente CERTIDÃO, tendo sido comprovada a execução e conclusão da(s) obra(s) e/ou serviço(s) indicado(s) conforme descrição(ões) abaixo.

Nome do Profissional : WALDEGNO SALUSTIANO DE ALMEIDA SILVA JUNIOR  
Carteira : 1100237178XXXX  
CPF : 51553767349

Título(s)  
Engenheiro Civil  
Pós-Graduação(ões)

### ART(s)

ART: 00011002371785053910 Tipo da ART:Indefinido  
Registrada em : 23/11/2012  
Baixada em : 28/01/2014  
Endereço da Obra : RUA PARÁ, S/N, VILA MARIANA, CEP : 65938000 RIBAMAR FIQUENE/MA  
Proprietário : PREFEITURA MUNICIPAL DE RIBAMAR FIQUENE  
Empresa : ALVORADA CONSTRUIR LTDA  
Contratante : PREFEITURA MUNICIPAL DE RIBAMAR FIQUENE  
EXECUCAO DE QUADRA POLIESPORTIVA COM ARQUIBANCADA EM ALVENARIA CONCENCIOANL, ABERTA, PISO EM CONCRETO INDUSTRIAL, TENDO CERCA PERIMETAL METALICA TIPO ALAMBRADO COM AREA DE 1426,00M2

E nada mais tendo sido requerido, expedimos a presente CERTIDÃO DE ACERVO TÉCNICO, com a(s) respectiva(s) baixa(s) de ART(s), averbando-se o(s) ATESTADO(s), DECLARAÇÃO(ões) e/ou CERTIDÃO(ões) em anexo como parte integrante da mesma, somente os serviços a que se referem as atribuições do Profissional acima citado, devidamente cancelada, que vai datada e assinada, por quem de direito.

Reinaldo Gomes da Silva  
Engenheiro Civil  
Inspeção de Imperatriz

Raimundo Renato Neri Farias  
Inspetor Chefe do CREAMA  
Inspeção de Imperatriz

ALVORADA CONSTRUIR LTDA.  
CNPJ: 05.703.869/0001-16  
Reinaldo Gomes da Silva  
CPF: 505.086.953-68 - Socio-Adm



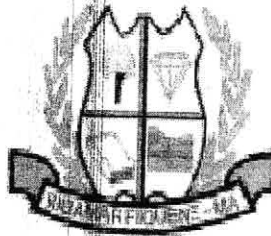

ESTADO DO MARANHÃO  
PREFEITURA MUNICIPAL DE RIBAMAR FIQUENE  
CNPJ 01.598.547/0001-01

# ATESTADO DE CAPACIDADE TÉCNICA

Atestamos, para os devidos fins e a quem interessar possa, que nos foram prestados com bom desempenho e nada tendo que desabone a conduta do prestador, os serviços descritos abaixo e com as seguintes características:

- Contrato nº 049/2012, Convênio nº040/2011;
- Endereço da obra: Rua pará, s/nº Bairro Vila Mariana, Ribamar Fiquene – Ma CEP; 65938-00;
- Período de execução da obra: 31/07/2012 a 31/12/2012;
- Dados da Contratante: Prefeitura Municipal de Ribamar Fiquene - Ma, Av. Wanderly Ferraz s/nº centro, CNPJ nº 01.598.547/0001-01;
- Dados da Contratada: Alvorada Construir Ltda, enpj nº05.703.869/0001-16, Rua Ceará nº65, Vila Mariana, Ribamar Fiquene – Ma;

CREA - MA.  
AVERBAMOS O PRESENTE  
ATESTADO COMO PARTE  
INTEGRANTE DA CERTIDÃO  
N.º 70347 Fis. 01 A 05  
Rosângela Maria da Silva  
Agente Administrativo  
Inspeção de Imperatores

Av. Tocantins, nº 242 - Centro - Ribamar Fiquene - MA - CEP: 65.938-000.  
Telefone: (99) 3586 - 1009

ALVORADA CONSTRUIR LTDA.  
CNPJ: 05.703.869/0001-16  
Reinaldo Gomes da Silva  
CPF: 505.086.953-68 - Socio Adm.

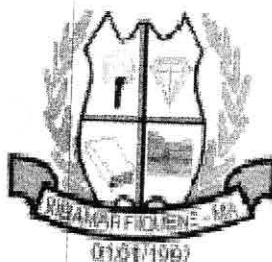

**ESTADO DO MARANHÃO**  
**PREFEITURA MUNICIPAL DE RIBAMAR FIQUENE**  
**CNPJ 01.598.547/0001-01**

- Responsável Técnico: Eng.º Civil Waldegno Salustiano de Almeida Silva Junior (registro nacional nº 1100237178);
- Descrição da Obra: execução de uma Quadra Poliesportiva com arquibancadas em alvenarias concencional, aberta, piso em concreto industrial, tendo cerca perimental metálica tipo alambrado com área de 1.429 m², tudo em conformidade com as normas estabelecidas na Tomada de Preço nº014/2012 – CPL e Contrato de Prestação de Serviços nº049/2012;
- Nº da ART de execução: 00011002371785053910

Por ser verdade, firmamos o presente

Ribamar Fiquene/MA, 28 de Dezembro de 2012

  
**Dione Alves da Silva**  
 CPF Nº729.436.453-20  
 Prefeito Municipal

  
**ALVORADA CONSTRUIR LTDA.**  
 CNPJ: 05.703.849/0001-16  
 Reinaldo Gomes da Silva  
 CPF: 505.086.953/68 - 4200-400

CREA - MA  
 AVERBAÇÃO O PRESENTE  
 ATESTADO COMO PARTE  
 INTEGRANTE DA CERTIDÃO  
 N.º 70347 01 A 05

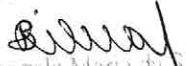
  
**Rosângela Maria de Sá**  
 Agente Administrativa  
 Inspetora de Imprensa

# ALVORADA CONSTRUIR

**Alvorada Construir Ltda.**

CNPJ: 05.703.869/0001-16

Insc. Municipal: 75457-9

CREA - MA

AVERBAMOS O PRESENTE  
ATESTADO EM TODA PARTE  
INTEGRALMENTE DA VERDADE

N.º 70347 Fis. 01 A 05  
Data: 10/03/2010

Obra: **Construção de Quadra Poliesportiva com arquibancada**  
Local: **RIBAMAR FIQUENE**

## PLANILHA ORÇAMENTARIA

*Beltrina*  
Rosângela Maria da Silva  
Agente Administrativo  
Inspeção de Engenharia

ITEM	DESCRIÇÃO DOS SERVIÇOS	UN	QUANT.	UNIT.	TOTAL
<b>01 SERVIÇOS INICIAIS</b>					
01.01	PLACA INDICATIVA DE OBRA POR M2	M2	6,00	R\$ 187,64	R\$ 1.125,82
01.02	PLACA DE INAUGURACAO EM ALUMINIO 60X40CM	UN	1,00	R\$ 578,46	R\$ 578,46
01.03	LOCACAO DE QUADRAS	M2	1.454,98	R\$ 1,01	R\$ 1.469,53
01.04	ABRIGO PROVISORIO, C/1 PAVIMENTO, P/ALOJAMENTO E DEPOSITO	M2	35,00	R\$ 65,54	R\$ 2.293,90
01.05	LIGACAO PROVISORIA DE AGUA E SANITARIO	UN	1,00	R\$ 898,59	R\$ 898,59
01.06	LIGACAO PROVISORIA DE LUZ E FORCA	UN	1,00	R\$ 103,53	R\$ 103,53
<b>Sub Total do Item</b>					<b>R\$ 6.469,83</b>
<b>02 FUNDAÇÃO</b>					
02.01	ATERRO APILOADO DE 20 CM C/ AQUISICAO DE MATERIAL DMT 3 KM	M3	363,75	R\$ 59,47	R\$ 21.631,92
02.02	ESCAVACAO MANUAL DE VALAS EM TERRA, ATE 2,00M	M3	33,71	R\$ 28,99	R\$ 977,32
02.03	TABUAS DE MADEIRA BRANCA P/FUNDAOES, UTILIZACAO 5 VEZES	M2	98,04	R\$ 41,51	R\$ 4.069,74
02.04	LASTRO DE CONCRETO, INCLUSIVE LANÇAMENTO	M3	1,75	R\$ 534,96	R\$ 935,53
02.05	ARMADURA CA-50 MEDIA DIAM 6,35 A 9,52MM (1/4 A 3/8")	KG	666,06	R\$ 11,67	R\$ 7.772,96
02.06	ARMADURA CA-60B FINA DIAM 3,40 A 6,00 MM	KG	93,75	R\$ 14,10	R\$ 1.321,81
02.07	FABRIC., LANC. E ADENS. CONCRETO 15 MPA	M3	2,36	R\$ 614,01	R\$ 1.450,60
02.08	ALVENARIA DE EMBASAMENTO COM TIJOLO CERÂMICO FURADO ESP. 20CM	M2	65,12	R\$ 87,43	R\$ 5.693,79
02.09	REATERRO APILOADO DE VALAS	M3	11,81	R\$ 37,11	R\$ 438,36
<b>Sub Total do Item</b>					<b>R\$ 44.292,03</b>
<b>03 SUPER-ESTRUTURA</b>					
03.01	FORMA DE TABUAS DE MADEIRA BRANCA, UTILIZACAO 2 VEZES	M2	151,76	R\$ 65,68	R\$ 9.967,27
03.02	ARMADURA CA-50 MEDIA DIAM 6,25 A 9,52MM (1/4 A 3/8")	KG	687,58	R\$ 11,67	R\$ 8.024,06
03.03	ARMADURA CA-60B FINA DIAM 3,40 A 6,00MM	KG	89,72	R\$ 14,10	R\$ 1.265,03
03.04	CONCRETO 15 MPA - FAB. LANC. E ADENSAMENTO	M3	8,44	R\$ 716,94	R\$ 6.053,34
<b>Sub Total do Item</b>					<b>R\$ 25.309,70</b>
<b>04 VEDAÇÃO</b>					
04.01	TIJ. CERAM. FURADOS 10X20X20CM, ARG. MISTA C/SAIBRO, ESP. 10CM	M2	182,57	R\$ 48,80	R\$ 8.909,32
04.02	TIJ. CERAM. FURADOS 10X20X20CM, ARG. MISTA C/SAIBRO, ESP. 20CM	M2	102,87	R\$ 87,43	R\$ 8.993,92
<b>Sub Total do Item</b>					<b>R\$ 17.903,24</b>
<b>05 PISO</b>					
05.01	PISO KORODUR C/ ACABAMENTO ASPERO	M2	580,01	R\$ 78,63	R\$ 45.605,90
05.02	LASTRO DE CONCRETO ESP. 6 CM	M2	580,01	R\$ 40,72	R\$ 23.617,86
05.03	PISO RUSTICO DE CONCRETO RIPADO, 100X100CM, JUNTAS DE 10CM, INCLUINDO LASTRO ESP. 6CM	M2	288,57	R\$ 79,30	R\$ 22.883,97
05.04	ARMADURA CA-60B FINA DIAM 3,40 A 6,00 MM	KG	1.265,95	R\$ 14,10	R\$ 17.849,93
<b>Sub Total do Item</b>					<b>R\$ 109.957,66</b>
<b>06 REVESTIMENTO</b>					
06.01	CHAPISCO COM ARGAMASSA DE CIMENTO E AREIA, 1:3	M2	468,01	R\$ 10,29	R\$ 4.815,78
06.02	REBOCO ARGAMASSA CIM/AREIA 1:3 ESP. 2,5CM	M2	468,01	R\$ 28,88	R\$ 13.516,01
<b>Sub Total do Item</b>					<b>R\$ 18.331,79</b>
<b>07 PINTURA</b>					
07.01	LATEX ACRILICA, DUAS DEMAOS EM PAREDES, S/MASSA	M2	468,01	R\$ 17,93	R\$ 8.391,35
07.02	DEMARCAÇÃO DE QUADRA ESPORTIVA C/TINTA ACRILICA	M2	527,87	R\$ 21,62	R\$ 11.412,55
07.03	PINT. PISO INT./EXT. C/TINTA BASE RESINA ACRIL. - QUARTZO, 2 DEM.	M2	288,57	R\$ 20,21	R\$ 5.832,09
07.04	PINTURA DE LOGOTIPOS EM PAREDES C/ TINTA A OLEO	M2	45,00	R\$ 143,72	R\$ 6.467,40
07.05	PINTURA ESMALTE EM ALAMBRADO E EQUIPAMENTOS DA QUADRA	M2	960,00	R\$ 30,89	R\$ 29.654,40
<b>Sub Total do Item</b>					<b>R\$ 61.757,79</b>
<b>08 EQUIPAMENTOS DE QUADRA</b>					

ALVORADA CONSTRUIR LTDA.  
CNPJ: 05.703.869/0001-16  
Reinaldo Gomes  
CPF: 505.080.125-66



# ALVORADA CONSTRUIR

**Alvorada Construir Ltda.**

CNPJ: 05.703.869/0001-16

CREA - MA. Insc. Municipal: 75457-9

AVERBAMOS O PRESENTE  
ATESTADO COMO PARTE  
INTEGRANTE DA CERTIDÃO  
N.º 70397 IS. 01 A 05

Obra: **Construção de Quadra Poliesportiva com arquibancada**  
Local: **RIBAMAR FIQUENE**  
Data: **10/03/2010**

## PLANILHA ORÇAMENTARIA

*Rosângela Maria da Silva*  
Agente Administrativo  
Supervisor de Inspeção

ITEM	DESCRIÇÃO DOS SERVIÇOS	UN	QUANT.	UNIT.	TOTAL
08.01	REDE PARA CESTA DE BASQUETE	UN	2,00	R\$ 46,49	R\$ 92,98
08.02	REDE PARA TRAVE DE FUTEBOL DE QUADRA	UN	2,00	R\$ 160,41	R\$ 320,82
08.03	REDE P/ VOLEI	UN	1,00	R\$ 106,94	R\$ 106,94
08.04	CONFECÇÃO E ASSENTAMENTO DE TRAVE PARA FUTSAL	UN	2,00	R\$ 2.161,22	R\$ 4.322,44
08.05	CONFECÇÃO DE MASTRO DE VOLEI	UN	2,00	R\$ 891,52	R\$ 1.783,04
08.06	CHUMBAGEM DE TUBO DE F.G. 4"P/FIX. DE MASTROS DE VOLEI, C/CAP	UN	2,00	R\$ 112,82	R\$ 225,64
08.07	ESTRUTURA PARA CESTA DE BASQUETE	UN	2,00	R\$ 3.487,18	R\$ 6.974,36
08.08	EQUIPAMENTOS DE GINASTICA CONFORME PROJETO EM MADEIRA EM TUBO DE FERRO GALVANIZADO	UN	5,00	R\$ 2.676,83	R\$ 13.384,14
08.09	ALAMBRADO COMPOSTO POR CANO GALV 3"C/ TELA ARAM GALV MALHA DE 2", INC. PORTÕES	M2	344,93	R\$ 171,79	R\$ 59.255,35
<b>Sub Total do Item</b>					<b>R\$ 86.465,71</b>
<b>09</b>	<b>INSTALAÇÃO ELÉTRICA</b>				
09.01	POSTE P/EDIFICACOES,DT 150/10	UN	4,00	R\$ 666,13	R\$ 2.664,52
09.02	PROJETOR RETANGULAR 400W E-40 CHAPA FE LE64 (ESTADIO)	UN	16,00	R\$ 270,46	R\$ 4.327,36
09.03	LAMPADA VAPOR DE METALICO 400W	UN	16,00	R\$ 319,98	R\$ 5.119,68
09.04	REATOR V.METAL INT/EXT.AFP C/IGN.	UN	16,00	R\$ 354,00	R\$ 5.664,00
09.05	ESCAVACAO MANUAL DE VALAS EM TERRA,ATE 2,00M	M3	2,43	R\$ 28,99	R\$ 70,45
09.06	REATERRO APILOADO DE VALAS	M3	2,43	R\$ 37,11	R\$ 90,18
09.07	ELETRODUTO DE PVC ROSCAVEL,DIAMETRO 32MM(1")	M	58,87	R\$ 11,58	R\$ 681,71
09.08	ELETRODUTO DE PVC ROSCAVEL,DIAMETRO 50MM(1 1/2")	M	37,38	R\$ 20,91	R\$ 781,62
09.09	ELETROD.FERRO CLASSE LI,ESM,INCL CONEXOES,DIAM.32MM (1 1/4")	M	40,00	R\$ 31,27	R\$ 1.250,80
09.10	CAIXA DE PASSAGEM EM ALVENARIA - 1 TIJOLO 40X40X60CM	UN	4,00	R\$ 367,11	R\$ 1.468,44
09.11	DISJUNTOR MONOPOLAR EM QUADRO DE DISTRIBUICAO,20A	UN	4,00	R\$ 20,88	R\$ 83,52
09.12	DISJUNTOR TRIPOLAR EM QUADRO DE DISTRIBUICAO,32A	UN	1,00	R\$ 148,66	R\$ 148,66
09.13	CABO FLEXIVEL ISOLADO EM PVC,P/750V,4MM2	M	316,74	R\$ 5,94	R\$ 1.881,44
09.14	FIO ISOLADO EM PVC,P/750V,10MM2	M	100,00	R\$ 10,14	R\$ 1.014,00
09.15	CABO PP 2X2,5MM2	M	20,00	R\$ 19,89	R\$ 397,80
09.16	CRUZETA DE MADEIRA 2400MM P/ TRANSFORMADOR	UN	4,00	R\$ 63,27	R\$ 253,08
09.17	QUADRO DE DISTRIB. DE LUZ, EMBUT,ATE 12 DIVISOES,207X332X95MM	UN	1,00	R\$ 619,65	R\$ 619,65
09.18	HASTE DE ATERRAMENTO COBREADA 5/8" X 3 MTS	UN	5,00	R\$ 53,52	R\$ 267,60
09.19	CONECTOR P/ HASTE 19 MM	UN	5,00	R\$ 9,17	R\$ 45,85
09.20	CABO DE COBRE NU 25 MM2 P/ MALHA DE ATERRAMENTO	M	31,80	R\$ 63,40	R\$ 2.016,12
<b>Sub Total do Item</b>					<b>R\$ 28.846,48</b>
<b>10</b>	<b>SERVIÇOS COMPLEMENTARES</b>				
10.01	LASTRO DE AREIA	M3	24,09	R\$ 41,00	R\$ 987,61
10.02	MEIO FIO TIJ.CERAMICO 10X20X20 C/ ARG. 1:3, LASTRO 9 MPA	M	328,33	R\$ 35,79	R\$ 11.750,93
10.03	GRAMA EM MUDAS, E=6CM, INCLUINDO TERRA PRETA	M2	308,63	R\$ 12,37	R\$ 3.817,75
10.04	CAIACAO DE MEIO-FIO	M	328,33	R\$ 0,64	R\$ 210,13
<b>Sub Total do Item</b>					<b>R\$ 16.766,42</b>
<b>11</b>	<b>LIMPEZA</b>				
11.01	LIMPEZA GERAL	M2	1.454,98	R\$ 2,68	R\$ 3.899,35
<b>Sub Total do Item</b>					<b>R\$ 3.899,35</b>
<b>TOTAL DESTA ORÇAMENTO</b>					<b>R\$ 420.000,00</b>

**ALVORADA CONSTRUIR**  
CNPJ: 05.703.869/0001-16  
Reinaldo Gomes da Silva  
CPF: 055.086.953-68 - Socio

*[Assinatura]*





Certidão de Acervo Técnico - CAT  
Resolução Nº 1025 de 30 de Outubro de 2009  
Resolução Nº 218 de 29 de Junho de 1973

**CREA-MA**

CAT COM REGISTRO DE ATESTADO

**669756/2011**

Nº anterior: WEB315972011  
Atividade concluída

**Conselho Regional de Engenharia e Agronomia do Estado do Maranhão**

CERTIFICAMOS, em cumprimento ao disposto na Resolução nº 1.025, de 30 de outubro de 2009, do Confea, que consta dos assentamentos deste Conselho Regional de Engenharia e Agronomia do Estado do Maranhão - Crea-MA, o Acervo Técnico do profissional **WALDEGNO SALUSTIANO DE ALMEIDA SILVA JUNIOR** referente à(s) Anotação(ões) de Responsabilidade Técnica - ART abaixo discriminada(s):

Profissional: **WALDEGNO SALUSTIANO DE ALMEIDA SILVA JUNIOR**  
Registro: **1100237178MA** RNP: **1100237178**  
Título profissional: ENGENHEIRO CIVIL

Número da ART: **326629** Tipo de ART: ART Registrada em: 06/12/2006 Baixada em: 03/12/2009  
Forma de registro: NORMAL Participação técnica: INDIVIDUAL  
Empresa contratada:

Contratante: **UNIDADE DE ENSINO SUPERIOR DO SUL DO MARANHÃO** CPF/CNPJ: **04.564.299/0001-68**  
Endereço do contratante: RUA SAO PEDRO S/N Nº:  
Complemento: Bairro: JARDIM CRISTO REI  
Cidade: IMPERATRIZ UF: MA CEP:

Contrato: Celebrado em:  
Valor do contrato: R\$ 470.000,00 Tipo de contratante: PESSOA JURÍDICA  
Ação institucional: Outros

Endereço da obra/serviço: RUA SAO PEDRO S/N Nº:  
Complemento: Bairro: JARDIM CRISTO REI  
Cidade: IMPERATRIZ UF: MA CEP: 65907070  
Data de início: Conclusão efetiva:

Finalidade: SEM DEFINIÇÃO  
Proprietário: UNIDADE DE ENSINO SUPERIOR DO SUL DO MARANHÃO CPF/CNPJ: 04.564.299/0001-68

Atividade Técnica: 1 - **ATUACAO** ATIVIDADES DE A.R.T. -> #A0107 - EDIFICIOS DE ALVENARIA P/ FINS COMERCIAIS 20 - EXECUCAO E PROJETO 1131.25 M2; 1 - **ATUACAO** ATIVIDADES DE A.R.T. -> #A0301 - ESTRUTURA DE CONCRETO ARMADO 20 - EXECUCAO E PROJETO 1131.25 M2; 1 - **ATUACAO** ATIVIDADES DE A.R.T. -> #A0425 - REDE HIDRO-SANITARIA 20 - EXECUCAO E PROJETO 1131.25 M2; 1 - **ATUACAO** ATIVIDADES DE A.R.T. -> #B1106 - INSTALACAO ELETRICA EM B.TENSAO P/ FINS RESID./COMERC. 20 - EXECUCAO E PROJETO 1131.25 M2;

**Observações**

PROJETO E EXECUCAO DE AMPLIACAO DO CAMPUS. 15 SALAS DE AULA, AREA 60M2 CADA AREA DE LAJE 1º PISO LAJE 345M2, 2º PISO LAJE 345M2 AREA TOTAL CONSTRUIDA 1.131,25M2 EM ALVENARIA CERAMICA E ESTRUTURA DE CONCRETO ARMADO, COBERTURA ESTRUTURA DE MADEIRA E TELHAMENTO CERAMICO.

**Informações Complementares**

Certidão de Acervo Técnico nº 669756/2011  
25/02/2011  
BZ6y4

A autenticidade desta Certidão pode ser verificada em: <https://crea-ma.sitac.com.br/publico/>, com a chave: BZ6y4

**ALVORADA CONSTRUIR LTDA.**  
CNPJ: 05.703.869.0001-16  
Reinaldo Gomes da Silva  
CPF: 505.086.953-68 - Socio Adm.





Certidão de Acervo Técnico - CAT  
Resolução Nº 1025 de 30 de Outubro de 2009  
Resolução Nº 218 de 29 de Junho de 1973

**CREA-MA**

CAT COM REGISTRO DE ATTESTADO

**695581/2013**

Nº anterior: WEB598402013  
Atividade concluída

**Conselho Regional de Engenharia e Agronomia do Estado do Maranhão**

CERTIFICAMOS, em cumprimento ao disposto na Resolução nº 1.025, de 30 de outubro de 2009, do Confea, que consta dos assentamentos deste Conselho Regional de Engenharia e Agronomia do Estado do Maranhão - Crea-MA, o Acervo Técnico do profissional **WALDEGNO SALUSTIANO DE ALMEIDA SILVA JUNIOR** referente à(s) Anotação(ões) de Responsabilidade Técnica - ART abaixo discriminada(s):

Profissional: **WALDEGNO SALUSTIANO DE ALMEIDA SILVA JUNIOR**  
Registro: **1100237178MA** RNP: **1100237178**  
Título profissional: ENGENHEIRO CIVIL

Número da ART: **00011002371785052610** Tipo de ART: ART Registrada em: 27/03/2012 Baixada em: 09/09/2013  
Forma de registro: NORMAL Participação técnica: INDIVIDUAL  
Empresa contratada: **ITACOLOMI ENGENHARIA-PROJETOS E EXECUÇÕES EIRELI- EPP**

Contratante: **UNIDADE DE ENSINO SUPERIOR DO SUL DO MARANHÃO - UNISULMA/IESMA** CPF/CNPJ: **04.564.299/0001-68**  
Endereço do contratante: RUA SAO PEDRO N. 11 - JD. CRISTO REI Nº:  
Complemento: Bairro: NOVA IMPERATRIZ  
Cidade: IMPERATRIZ UF: MA CEP: 65907070  
Contrato: Celebrado em: Tipo de contratante: Pessoa Juridica  
Valor do contrato: R\$ 46.600,00  
Ação institucional: Outros  
Endereço da obra/serviço: RUA SAO PEDRO N. 11 - JD. CRISTO REI Nº:  
Complemento: Bairro: NOVA IMPERATRIZ  
Cidade: IMPERATRIZ UF: MA CEP: 65907070  
Data de início: 05/11/2011 Conclusão efetiva: 26/03/2012  
Finalidade: SEM DEFINIÇÃO  
Proprietário: UNIDADE DE ENSINO SUPERIOR DO SUL DO MARANHÃO CPF/CNPJ: 04.564.299/0001-68  
Atividade Técnica: **1 - ATUACAO #A0110 - EDIFICIOS DE ALVENARIA P/ FINS DIVERSOS 53 - EXECUCAO 1460 M2;**

**Observações**  
FORNECIMENTO DE MAO DE OBRA DOS SERVICOS DE REFORMA E AMPLIACAO DO CAMPUS DA UNIDADE DE ENSINO DO SUL DO MARANHÃO - UNISULMA/IESMA.

**Informações Complementares**

Certidão de Acervo Técnico nº 695581/2013  
10/09/2013  
6CB91

A autenticidade desta Certidão pode ser verificada em: <https://crea-ma.sitac.com.br/publico/>, com a chave: 6CB91

**ALVORADA CONSTRUIR LTDA.**  
CNPJ: 05.703.869/0001-16  
Reinaldo Gomes da Silva  
CPF: 505.086.953-68 - Soc.º Adm.





**CREA / MA**

Conselho Regional de Engenharia e Agronomia do Maranhão  
WEB - 59840 / 2013

**CERTIDAO DE ACERVO TÉCNICO**

**CERTIDÃO : WEB - 59840 / 2013**  
**PROTOCOLO : PRO0005299613**  
**DATA DE EMISSÃO : 10/09/2013**

Por delegação dos poderes constantes na(s) Decisão de Diretoria, Número (s) 0024/2003, de 09/09/2003, da Presidência do Conselho Regional de Engenharia e Agronomia do Maranhão, em cumprimento ao disposto na resolução 1025, de 12/10/2003 do CONFEA, CERTIFICAMOS que o Profissional, abaixo qualificado, registra, a(s) Anotação(ões) de Responsabilidade(s) Técnica(s) - ART(s), constante(s) da Presente CERTIDÃO, tendo sido comprovada a execução e conclusão da(s) obra(s), serviço(s) e/ou projeto(s) conforme descrição(ões) abaixo.

Nome do Profissional: WALDEGNO SALUSTIANO DE ALMEIDA SILVA JUNIOR  
Código: 110027778XXXX  
CPF: 61555767349  
Título(s):  
Engenheiro Civil  
Pós Graduação(ões):

ART(s)

PROT. Nº 10642/1185052810 Tipo de ART: Normal  
Registrada em: 27/07/2012  
Revogada em: 09/09/2013  
Descrição da Obra: RUA SAO PEDRO N. 11 - JDI CRISTO REI, NOVA IMPERATRIZ, CEP: 65607070 IMPERATRIZ/MA  
Empreiteira: UNIDADE DE ENSINO SUPERIOR DO SUL DO MARANHÃO  
Emprego: ITACOLOMI ENGENHARIA PROJETOS E EXECUÇÕES LTDA EPP  
Contratante: UNIDADE DE ENSINO SUPERIOR DO SUL DO MARANHÃO - UNISULMAIESMA  
FORNECIMENTO DE MÃO DE OBRA DOS SERVIÇOS DE REFORMA E AMPLIAÇÃO DO CAMPUS DA UNIDADE DE ENSINO DO SUL DO MARANHÃO - UNISULMAIESMA

A EMPRESA CONTRATADA TEVE SUA RAZÃO SOCIAL ALTERADA DE ITACOLOMI PROJETOS E CONSTRUÇÕES LTDA PARA ITACOLOMI ENGENHARIA-PROJETOS E EXECUÇÕES LTDA.

SO SE INCLUI NESTA AVERBAÇÃO OS SERVIÇOS RELACIONADOS NA ÁREA DE ENGENHARIA CIVIL, FAZENDO-SE PRESENTE SOMENTE O PROFISSIONAL WALDEGNO SALUSTIANO DE ALMEIDA SILVA JUNIOR, NO ÂMBITO DE SUAS ATRIBUIÇÕES.

Ficando assim tendo sido requerido, expedindo-se presente CERTIDÃO DE ACERVO TÉCNICO, com as(s) respectiva(s) obra(s) ou ART(s) averbada(s) e ATECTADA(S), DECLARAÇÃO(ões) e/ou CERTIDÃO(ões) em anexo como parte integrante da mesma, tornando-se servidos à luz de referidas atribuições. Profissional acima citado, devidamente cancelado, que vai, ler, e assinar, por quem de direito.

**ALVORADA CONSTRUIR LTDA.**  
CNPJ: 05.703.869.0001-16  
Reinaldo Gomes da Silva  
CPF: 505.085.953-68 - Soc. Adm.

Handwritten mark resembling a stylized 'M' or '7'.

Handwritten signature.

Handwritten initials 'WA'.

# Unisulma/IESMA

REALIZANDO SONHOS, FORMANDO PROFISSIONAIS  
Autorizada pela Portaria ministerial nº 3.310 de 18 de outubro de 2004

## ATESTADO DE CAPACIDADE TÉCNICA

A Unidade de Ensino Superior do Sul do Maranhão - UNISULMA/IESMA, com sede na Rua São Pedro S/Nº - Jardim Cristo Rei, bairro Nova Imperatriz/MA, inscrita no CNPJ, sob o nº 04.564.299/0001-68, por seu representante abaixo assinado, DECLARA que a Empresa TACOLGM PROJETO E CONSTRUÇÕES LTDA, CNPJ Nº 08.906.078/0001-81, inscrita no CREA-MA sob registro 07867 MMD executou, as Obra de Reforma e Ampliação, do Campus desta Unidade de Ensino Superior consoante ART nº 00011002371785052610 e Planilha em anexo.

Atestamos ainda, que os serviços foram executados no período de 15/11/2011 ate 02/03/2012 conforme projetos e especificações básicas e os Responsáveis Técnicos Waldegn Salustiano de Almeida Silva Junior Engº Civil, Registro Nacional CREA 110023717-8 e José Jorge Salustiano da Silva Filho, Engº Civil, Registro Nacional CREA 110339042-2, cumpriram plenamente, dentro do prazo estabelecido, os serviços atinentes a Formação Técnica e Habilitação Profissional dos mesmos.

Imperatriz (MA), 22 de março de 2012.

*[Handwritten Signature]*  
Prof. Msc. Dimas Salustiano da Silva  
Diretor Presidente da UNISULMA

*[Handwritten Signature]*

CREA - MA  
ATTESTADO O PRESENTE  
A REQUERIDO COMO PARTE  
INTERESSANTE DA CERTIDÃO  
Nº 52840/13 Fls. 01 a 13

*[Handwritten Signature]*  
Engº Julio César D. Q. Paixão  
CREA 110500482-4

*[Handwritten Signature]*  
Jorge Junior de Rego  
Engº Civil  
Superintendente CREA-MA

~~ALVORADA CONSTRUIR LTDA.~~  
CNPJ: 05.703.869 0001-16  
Reinaldo Gomes da Silva  
CPF: 505.086.953-68 - Socio Adm.

*[Handwritten Signature]*

*[Handwritten Signature]*

# Unisulma/IESMA

REALIZANDO SONHOS. FORMANDO PROFISSIONAIS.  
 Autorizada pela Portaria ministerial nº 3.310 de 18 de outubro de 2014

OBRA: REFORMA E AMPLIAÇÃO DAS INSTALAÇÕES CIVIS DA UNISULMA/IESMA  
 LOCAL: RUA SÃO PEDRO S/Nº - ID. CRISTO REI /BAIRRO NOVA IMPERATRIZ - IMPERATRIZ - MA  
 ART 00110023/1785052610

Item	Descrição	Und	Quantidade	Preços	
				Unitário	Total
<b>01</b>	<b>PROJETOS</b>				
01.1	Projeto Arquitetônico	und	1,00		
01.2	Compatibilização de Projeto	und	1,00		
01.3	Manual de Manutenção Predial	und	1,00		
01.4	Projeto Estrutural	und	1,00		
01.5	Projeto Elétrico	und	1,00		
01.6	Projeto Hidro-sanitário e de combate a incêndio	und	1,00		
01.7	Instalações elétricas e de Proteção contra descargas Atmosféricas	und	1,00		
<b>02</b>	<b>SERVIÇOS PRELIMINARES</b>				
02.1	Taxa do CREA	und	1,00		
02.2	Taxa da Prefeitura	und	1,00		
02.3	Administração local de obra	und	1,00		
02.4	Mobilização e desmobilização de equipamentos	und	1,00		
02.5	Execução de tapume em chapa de madeira 6mm compensada com pintura a cal h=2,0m	m²	414,00		
02.6	Locação da obra	m²	450,00		
02.7	Barracão de obra em tabuas de madeira com banheiro, cobertura em forro-cimento 4 mm, incluso instalações hidro-sanitárias e elétricas	m²	56,00		
<b>03</b>	<b>INFRA-ESTRUTURA</b>				
03.1	Escavação manual de valas a céu aberto em solo de qualquer categoria exceto rocha, até 2,00m de profundidade	m³	184,50		
03.2	Impermeabilização de fundações com tinta betuminosa (emulsão instalada) duas demãos	m²	195,60		
03.3	Concreto usinado bombeado fck=15mpa inclusive lançamento, espalhamento e acabamento	m³	157,60		
03.4	Armação aço ca-50 - fornecimento/ corte(perda de 10%) / dobra / colocação	kg	3.728,00		
03.5	Armação aço ca-50 diâm. 3,4 A 6,0mm - fornecimento/ corte(perda de 10%) / dobra / colocação	kg	1.150,00		
03.6	Forma plana em chapa compensada resinada, estrutural, e = 14 mm	m²	470,52		
03.7	Reaterro e compactação mecânica de vala com compactador manual tipo sucate vibratório	m³	1,04		
03.8	Lastro de concreto traço 1:4:8, espessura 5cm, preparo mecânico	m²	143,71		
<b>04</b>	<b>SUPERESTRUTURA</b>				
<b>04.1</b>	<b>Pilares</b>				
04.1.1	Concreto usinado bombeado fck=20mpa inclusive lançamento, espalhamento e acabamento	m³	1,30,38		
04.1.2	Armação aço ca-50 - fornecimento/ corte(perda de 10%) / dobra / colocação	kg	3.323,30		
04.1.3	Armação aço ca-60 diâm. 3,4 A 6,0mm - fornecimento/ corte(perda de 10%) / dobra / colocação	kg	1.315,20		
04.1.4	Forma plana em chapa compensada resinada, estrutural, e = 14 mm	m²	813,56		
<b>04.2</b>	<b>Vigas</b>				
04.2.1	Concreto usinado bombeado fck=20mpa, inclusive lançamento, espalhamento e acabamento	m³	53,80		
04.2.2	Armação aço ca-50, diâm - fornecimento/ corte(perda de 10%) / dobra / colocação	kg	1.118,00		
04.2.3	Armação aço ca-60 diâm. 3,4 A 6,0mm - fornecimento/ corte(perda de 10%) / dobra / colocação	kg	54,20		

ATELARIANOS  
 ATESTADO  
 INTEGRANTE

Engº Fábio Cláudio D. Q. P. Araújo  
 CREA 130566/04-1  
**ALVORADA CONSTRUIR LTDA.**  
 CNPJ: 05.703.869/0001-16  
 Rinaldo Gomes da Silva  
 CPF: 505.066.953-66 - São João del-Rei

Prof. Msc. Dimas Salustiano da Silva  
 Diretor Presidente da UNISULMA  
 Rua São Pedro, 11 - Id. Cristo Rei - Bairro Nova Imperatriz - CEP. 65001-070  
 (99) 2101-0202 / CNPJ: 04.564.289/0001-68  
 Home-page: www.unisulma.edu.br E-mail: unisulma@unisulma.edu.br

# Unisulma / IESMA

REALIZANDO SONHOS, FORMANDO PROFISSIONAIS

Autorizada pela Portaria ministerial nº 3.310 de 18 de outubro de 2004

OBRA:		REFORMA E AMPLIAÇÃO DAS INSTALAÇÕES CIVIS DA UNISULMA/IESMA			
LOCAL:		RUA SÃO PEDRO S/Nº - JD. CRISTO REI /BAIRRO NOVA IMPERATRIZ - IMPERATRIZ - MA			
ART		0011002371785052610			
Item	Descrição	Und	Quantidade	Preços	
				Unitario	Total
04.2.3	Armação aço ca-50 diâm. 3,4 A 6,0mm - fornecimento/ corte/perda de 10% / obra / colocação	kg	541,20		
04.2.4	Forma plana em chapa compensada resinada, estrutural, e = 14 mm	m²	560,95		
04.3	Lajes				
04.3.1	Laje pré-moldada p/forro, sobrecarga 100kg/m², vãos até 1,60m (c=1,60m), c/lajeotas e cap c/conc fck=20mpa, 3cm inter-eixo 38cm, desburotamento (teor 3x) e ferragem negativa	m²	2.712,00		
04.3.2	Impermeabilização de laje com tinta betuminosa, duas demãos	m²	559,47		
05	<b>PAREDES E PAINÉIS</b>				
05.1	Alvenaria de vedação 1/2 vez c/ tijolos cerâmicos furados, argamassa de cimento e areia 1:1,4	m²	1.449,10		
05.2	Divisória sanitária de granito e=3cm, assentada com argamassa de cimento e areia traço 1:3	m²	11,24		
06	<b>COBERTURA</b>				
06.1	Tesoura completa em maçaranduba aparelhada, para telhados com vãos de 9m	unid	7,00		
06.2	Estrutura de madeira de lei 1ª para telhas onduladas fibrocimento, vão 7 e 10m	m²	1.131,25		
06.3	Cobertura com telha de fibrocimento estrutural largura útil 90cm, incluso acessórios de fixação e vedação	m²	1.131,25		
06.4	Pingadeira (chapim) em concreto pré-moldado	m	143,93		
06.5	Rufo em concreto l=40cm e=3cm	m	41,24		
07	<b>REVESTIMENTO</b>				
07.1	Chapisco em paredes e lajes com argamassa de cimento e areia traço 1:3	m²	2.154,37		
07.2	Emboço em paredes com argamassa cimento e areia no traço 1:5	m²	201,19		
07.3	Reboco em paredes e lajes com argamassa cimento e areia no traço 1:5	m²	2.025,75		
07.4	Revestimento com lajota cerâmica PEI IV Tipo A (30x30 cm), esmalteada, na cor branca, com rejuntamento grafite de 3,0mm, assentado com argamassa industrializada (até a altura de 0,90m do piso)	m²	37,43		
07.5	Revestimento com lajota cerâmica PEI IV Tipo A (30x30 cm), esmalteada, na cor branca, com rejuntamento grafite de 3,0mm, assentado com argamassa industrializada (até a altura de 1,20m do piso)	m²	200,90		
07.6	Cerâmica esmalteada c/ arg. Pré-fabricada até 10x10cm (100cm²) - decorativa p/ parede	m²	219,02		
07.7	Rejuntamento c/ arg. pré-fabricada, junta até 2mm em cerâmica até 10x10 cm (100 cm²) - decorativa (paredeiroiso)	m²	219,02		
07.8	Porcelanato polido 5x5cm, cor branco c/ argamassa pré-fabricada c/ parede (fachada)	m²	122,30		
07.9	Sanca em placa de gesso, H=15cm	m	45,00		
08	<b>PAVIMENTAÇÃO</b>				
08.1	Regulanzação de piso/base em argamassa traço 1:3 (cimento e areia grossa sem peneirar), espessura 3,0cm, preparo mecânico	m²	3.250,84		
08.2	Lastro de concreto traço 1:3:5, espessura 7cm, preparo mecânico, incluso aditivo impermeabilizante	m²	3.250,84		
08.3	Piso Industrial de Alta Resistência com massa granítica com 10mm de espessura com junta de plástico em quadros de 1,00x1,00m	m²	2.150,64		
08.4	Piso cerâmico (40x40)cm extra, PEI - V antiderrapante, assentado com argamassa industrializada, inclusive rejuntamento	m²	700,60		

Prof. Msc. Dimas Sebastião de Silva  
 Diretor Presidente da UNISULMA

Rua São Pedro, 11 - Jd. Cristo Rei, Bairro Nova Imperatriz - CEP: 65907-070  
 (99) 2101-0200 / CNPJ: 04.364.399/0001-66  
 Home-page: [www.unisulma.edu.br](http://www.unisulma.edu.br) E-mail: [unisulma@unisulma.edu.br](mailto:unisulma@unisulma.edu.br)

Eng.º Paulo César D. Q. Paiva  
 CREA 110566492-4

**ALVORADA CONSTRUIR LTDA.**  
 CNPJ: 05.703.869.0001-16  
 Reinaldo Gomes da Silva  
 CPF: 505.066.953-66 - Socio Adm.





# Unisulma/IESMA

REALIZANDO SONHOS, FORMANDO PROFISSIONAIS

Autorizada pela Portaria ministerial nº 3.310 de 18 de outubro de 2004

OBRA:		REFORMA E AMPLIAÇÃO DAS INSTALAÇÕES CIVIS DA UNISULMA/IESMA			
LOCAL:		RUA SÃO PEDRO S/Nº - JD. CRISTO REI /BAIRRO NOVA IMPERATRIZ - IMPERATRIZ - MA			
ART		0011002371785052610			
Item	Descrição	Uno	Quantidade	Preços	
				Unitario	Total
08.5	Piso em concreto lido	m²	122,90		
08.6	Calçada de proteção em cimentado c/ base de concreto e juntas de dilatação plástica l=0,60m	m²	181,20		
<b>09</b>	<b>PINTURA</b>				
09.1	Fundo selador acrílico ambientes internos/externos, duas demãos	m²	208,35		
09.2	Emassamento com massa acrílica para paredes externas, duas demãos	m²	514,87		
09.3	Emassamento com massa acrílica para paredes internas, duas demãos	m²	590,48		
09.4	Emassamento em laje de forro, duas demãos, de massa corrida a base de PVA p/pintura latex	m²	427,00		
09.5	Emassamento de esquadrias de madeira, com duas demãos de massa para pintura a óleo ou esmalte	m²	191,60		
09.6	Pintura latex acrílica semibrilho ambientes internos, duas demãos	m²	510,00		
09.7	Pintura latex pva forros, duas demãos	m²	427,00		
09.8	Textura acrílica em parede externa com uma demão	m²	192,48		
09.9	Pintura esmalte fosco para madeira, duas demãos, incluso aparelhamento com fundo nivelador branco fosco	m²	91,60		
<b>10</b>	<b>INSTALAÇÕES PREDIAIS</b>				
<b>10.1</b>	<b>INSTALAÇÃO ELÉTRICA</b>				
10.1.1	Quadro de medição trifásico padrão CEMAR	und	1,00		
10.1.2	Quadro de distribuição de energia em chapa metálica, de embutir, com porta para 32 disjuntores termomagnéticos monopolares, sem dispositivo para chave geral, com barramento trifásico e neutro, fornecimento e instalação	und	3,00		
10.1.3	Quadro de distribuição de energia em chapa metálica, de embutir, para 12 disjuntores termomagnéticos monopolares, com barramento trifásico, fornecimento e instalação	und	4,00		
10.1.4	Disjuntor termomagnético monopolar 10A, 240V, fornecimento e instalação	und	14,00		
10.1.5	Disjuntor termomagnético monopolar 15A, 240V, fornecimento e instalação	und	14,00		
10.1.6	Disjuntor termomagnético monopolar 20A, 240V, fornecimento e instalação	und	27,00		
10.1.7	Disjuntor termomagnético monopolar 25A, 240V, fornecimento e instalação	und	32,00		
10.1.8	Disjuntor termomagnético tripolar 25A, 240V, fornecimento e instalação	und	12,00		
10.1.9	Tomada 2P+T c/ espelho 10A-250V	und	52,00		
10.1.10	Interruptor de embutir de 1 tecla simples 10A-250V, siemens ou similar	und	30,00		
10.1.11	Interruptor de embutir three way 10A-250V, siemens ou similar	und	10,00		
10.1.12	Interruptor de embutir de 2 tecla simples 10A-250V, siemens ou similar	und	10,00		
10.1.13	Interruptor de embutir de 3 tecla simples 10A-250V, siemens ou similar	und	11,00		
10.1.14	Luminária fluorescente tubular completo 2x20W, cor brsta	und	25,00		
10.1.15	Luminária fluorescente tubular completa 2x40W, cor brsta	und	34,00		
10.1.16	Eletroduto PVC rígido roscável DN 20 (1/2"), inclusive conexões	m	950,00		
10.1.17	Eletroduto PVC rígido roscável DN 25 (3/4"), inclusive conexões	m	280,00		
10.1.18	Eletroduto PVC rígido roscável DN 32 (1"), inclusive conexões	m	50,00		
10.1.19	Eletroduto PVC rígido roscável DN 50 (1 1/2"), inclusive conexões	m	40,00		
10.1.20	Caixa de ligação de PVC para eletroduto, colorada, c/ fundo nivel, dimensões 3x3"	und	50,00		
10.1.21	Caixa PVC 4x2" embutida parede	und	20,00		
10.1.22	Cabo de cobre isolado pvc resistente a chama 450/750 v 2,5 mm2 fornecimento e instalação	m	3.800,00		

ATERRAMENTO  
ATESTADO  
INTEGRAÇÃO  
20/01/2015

Eng.º César D. Q. Peixoto  
CREA 110506482-4

ALVORADA CONSTRUTORA  
CNPJ: 05.703.869/0001-16  
Reinaldo Gomes da Silva  
CPF: 595.066.933-66 - Soc.º Adm.

Prof. Msc. Dimas Salustiano da Silva  
Diretor Presidente da UNISULMA

Rua São Pedro, 11 - Jd. Cristo Rei, Bairro Nova Imperatriz - CEP: 63807-070  
(99) 2101-0202 / CNPJ: 04.884.299/0001-08  
home-page: www.unisulma.edu.br / e-mail: unisulma@unisulma.edu.br

# Unisulma/IESMA

REALIZANDO SONHOS, FORMANDO PROFISSIONAIS

Autorizada pela Portaria ministerial nº3.310 de 18 de outubro de 2004

OBRA: REFORMA E AMPLIAÇÃO DAS INSTALAÇÕES CIVIS DA UNISULMA/IESMA  
 LOCAL: RUA SÃO PEDRO S/Nº - JD. CRISTO REI /BAIRRO NOVA IMPERATRIZ - IMPERATRIZ - MA  
 ART 0011002371785052610

Item	Descrição	Und	Quantidade	Preços	
				Unitario	Total
10.1.23	Cabo de cobre isolado pvc resistente a chama 450/750 v. 4 mm <sup>2</sup> fornecimento e instalação	m	750,00		
10.1.24	Cabo de cobre isolado pvc resistente a chama 450/750 v. 6 mm <sup>2</sup> fornecimento e instalação	m	112,00		
10.1.25	Cabo de cobre isolado pvc resistente a chama 450/750 v. 10 mm <sup>2</sup> fornecimento e instalação	m	126,00		
10.1.26	Aterramento com 3 (Tres) nastes Ø 5/8"x3m, inclusive acessórios	und	4,00		
10.1.27	Disjuntor termomagnético tripolar 60 a 100A, 240V, fornecimento e instalação	und	12,00		
<b>10.2</b>	<b>INSTALAÇÕES DE COMBATE A INCENDIO</b>				
10.2.1	Extintor de gas carbonico 6 Kg - fornecimento e instalação	und	8,00		
10.2.2	Sinalização da parede dimensões larg 224mm, conf. Projeto	und	3,00		
10.2.3	Sinalização de piso, conf. Projeto	und	3,00		
<b>10.3</b>	<b>INSTALAÇÕES HIDRAULICAS</b>				
10.3.1	Tubo de PVC soldavel DN 25mm com conexões	m	162,00		
10.3.2	Tubo de PVC soldavel DN 32mm com conexões	m	72,00		
10.3.3	Tubo de PVC soldavel DN 40mm com conexões	m	56,00		
10.3.4	Tubo de PVC soldavel DN 50mm com conexões	m	32,00		
10.3.5	Adaptador soldavel c/ flanges e anel de vedação pl. ox. d'água ø25x3/4"	und	22,00		
10.3.6	Adaptador pvc soldavel com flanges e anel para caixa d'água 40mmx1 1/4"	und	6,00		
10.3.7	Registro gaveta 3/4" bruto latão	und	9,00		
10.3.8	Registro gaveta 1" bruto latão	und	4,00		
10.3.9	Registro gaveta 1 1/4" bruto latão	und	4,00		
10.3.10	Registro gaveta 1 1/2" bruto latão	und	3,00		
10.3.11	Registro de gaveta com canopla, cromado diâmetro 25mm, incluso adaptadores	und	12,00		
10.3.12	Registro de pressão com canopla, cromado diâmetro 25mm, incluso adaptadores	und	22,00		
<b>10.4</b>	<b>INSTALAÇÕES SANITARIAS</b>				
10.4.1	Tubo de PVC esgoto SN DN 40mm, inclusive conexões	m	24,00		
10.4.2	Tubo de PVC esgoto SN DN 50mm, inclusive conexões	m	42,00		
10.4.3	Tubo de PVC esgoto SN DN 75mm, inclusive conexões	m	15,00		
10.4.4	Tubo de PVC esgoto SN DN 100mm, inclusive conexões	m	102,00		
10.4.5	Raio sifonado de PVC 100x100mm simples	und	12,00		
10.4.6	Caixa de gordura em PVC 250x230x75mm com tampa e porta-tampa	und	6,00		
10.4.7	Caixa Sifonada de PVC, Tigre ou similar de 100x100x50 com grelha	und	38,00		
10.4.8	Caixa de inspeção em alvenaria de tijolo maciço 60x60x60cm, revestida internamente com barra lisa (cimento e areia, traço 1:4) e=2,0cm, com tampa pré-moldada de concreto e fundo de concreto 15mpa tipo c - escavação e	und	32,00		
10.4.9	Fossa septica em alvenaria de tijolo ceramico maciço dimensões externas 3,00x1,50x1,20m, conf. Projeto	und	1,00		
10.4.10	Sumidouro em alvenaria de tijolo ceramico maciço diâmetro 1,40m e altura 6,00m, com tampa em concreto armado diâmetro 1,60m e espessura 10cm	und	1,00		
<b>10.5</b>	<b>SISTEMA DE PROTEÇÃO CONTRA DESCARGAS ATMOSFERICAS</b>				
10.5.1	Aterramento completo para para-raios, com hastes de cobre com alma de aço tipo "Copperweid"	und	2,00		
10.5.2	Cabo de cobre nu 35mm <sup>2</sup>	m	80,00		

AREA - MA  
 AVERBAMOS O PRESENTE  
 ATESTAMOS COMO VERDADEIRO  
 INTERESSE ATESTADO  
 Nº 598/013 Fls. 01 a 03

Eng.º Julio Cesar D. D. Patricio  
 CREA 110565/012-4

Prof. Msc. Dimas Salustiano da Silva  
 Diretor Presidente da UNISULMA

Rua São Pedro, 11 - Jd. Cristo Rei, Bairro Nova Imperatriz - CEP: 53907-070  
 (99) 2101 0202 / CNPJ: 04.564.229/0001-68  
 Home-page: www.unisulma.edu.br E-mail: unisulma@unisulma.edu.br

ALVORADA CONSTRUIR LTDA.  
 CNPJ: 05.703.869/0001-16  
 Reinaldo Gomes da Silva  
 CPF: 505.086.353-68 - São José

# Unisulma/IESMA

REALIZANDO SONHOS. FORMANDO PROFISSIONAIS.  
Autorizada pela Portaria ministerial nº 3.310 de 18 de outubro de 2004

OBRA:		REFORMA E AMPLIAÇÃO DAS INSTALAÇÕES CIVIS DA UNISULMA/IESMA			
LOCAL:		RUA SÃO PEDRO S/Nº - JD. CRISTO REI /BAIRRO NOVA IMPERATRIZ - IMPERATRIZ - MA			
ART		0011002371785052610			
Item	Descrição	Und	Quantidade	Preços	
				Unitário	Total
10.5.3	Mastro simples de ferro galvanizado para para-raios, altura de 3 m, Ø 40 mm (1 1/2") ou 50 mm (2"), completo	un	1,00		
10.5.4	Captor de latão cromado, cobre cromado ou aço inoxidável tipo Franklin	un	1,00		
10.5.5	Base de fixação em ferro fundido	un	1,00		
10.5.6	Eletroduto de PVC rígido roscável DN 40 (1 1/4"), inclusive conexões	m	2,00		
10.5.7	Conector de bronze de parafuso fundido para cabo de 35mm <sup>2</sup>	un	12,00		
10.5.8	Aparelho sinalizador de obstáculo com foecúla duplo	un	0,00		
10.5.9	Suporte reforçado com isolador tipo roldana	un	25,00		
10.5.10	Suporte reforçado angular 90° com isolador tipo roldana	un	1,00		
10.5.11	Suporte simples com braçadeira circular para eletroduto d=2"	un	3,00		
10.5.12	Suporte reforçado duplo com isolador tipo roldana e braçadeira circular para eletroduto d=2"	un	3,00		
10.5.13	Caixa de inspeção em alvenaria, 30x30cm	un	2,00		
<b>10.6</b>	<b>INSTALAÇÃO TELEFÔNICA</b>				
10.6.1	Eletroduto PVC rígido roscável DN 20 (1/2"), inclusive conexões	m	42,00		
10.6.2	Eletroduto PVC rígido roscável DN 25 (3/4"), inclusive conexões	m	106,00		
10.6.3	Eletroduto PVC rígido roscável DN 32 (1"), inclusive conexões	m	42,00		
10.6.4	Cabo telefônico CCI-50 5 pares - fornecimento e instalação	m	116,00		
10.6.5	Cabo telefônico CCI-50 1 par - fornecimento e instalação	m	194,00		
10.6.6	Caixa PVC 4x2" embutida parede	un	36,00		
10.6.7	Caixa PVC 4x4" embutida parede	un	12,00		
10.6.8	Bloco telefônico de ligação interna BLI-10, inclusive acessórios	un	8,00		
10.6.9	Quadro de distribuição para telefone n.2 20x20x12cm em chapa metálica, sem acessórios, padrão telebras, fornecimento e instalação	un	2,00		
10.6.10	Aterramento completo, com haste de cobre com alma de aço tipo "Copperweld" 16mmx2,49m	un	2,00		
10.6.11	Placa cega 4x4" - fornecimento e instalação	un	32,00		
10.6.12	Tomada para telefone RJ11 em caixa 4"x4", instalada	un	44,00		
10.6.13	Caixa de distribuição para telefone N.4, (60x60x12)cm	m	2,00		
<b>10.7</b>	<b>INSTALAÇÕES DE LÓGICA</b>				
10.7.1	Rack fechado 44 U's, 670mm, profundidade padrão 19"	und	1,00		
10.7.2	Patch panel 48 portas, categoria 6, furukawa ou equivalente	und	2,00		
10.7.3	Switch gerenciável 48 portas 10/100 - 04, baseline plus 2629 ou equivalente	und	2,00		
10.7.4	Organizador de cabos pr rack 19"	und	4,00		
10.7.5	Ponto lógico completo, incluindo caixa 4x2" em tubulação, cabo lógico CAT 6, tomada RJ 45	und	20,00		
<b>10.8</b>	<b>INSTALAÇÕES DE CLIMATIZAÇÃO</b>				
10.8.1	Ponto elétrico para split, incluindo fiação, eletrodutos e cabos	m	62,00		
10.8.2	Fornecimento e instalação de tubulação em cobre para interligação do condensador ao evaporador, inclusive isolamento, alimentação elétrica, conexões e fixações para condicionadores de ar tipo split	m	254,10		
<b>11</b>	<b>LOUCAS, METAIS E APARELHOS</b>				

AVERBAM...  
INTEGRANTES...  
54/2013

Eng. Julio César D. Q. Pezão  
CREA 110566/02-4

Prof. Msc. Dirnas Salustiano da Silva  
Diretor Presidente da UNISULMA

Rua São Pedro, 11 - Jd. Cristo Rei - Spino Nova Imperatriz - CEP: 65907-070  
(99) 2101 0202 - CNPJ: 04.564.294/0001-68  
Home-page: [www.unisulma.edu.br](http://www.unisulma.edu.br) E-mail: [unisulma@unisulma.edu.br](mailto:unisulma@unisulma.edu.br)

ALVORADA CONSTRUIR LTDA.  
CNPJ: 05.703.869/0001-16  
Reinaldo Gomes da Silva  
CPF: 505.086.953-63 - Socio-Adm.

# Unisulma/IESMA

REALIZANDO SONHOS. FORMANDO PROFISSIONAIS

Autorizada pela Portaria ministerial nº3.310 de 18 de outubro de 2004

OBRA: REFORMA E AMPLIAÇÃO DAS INSTALAÇÕES CIVIS DA UNISULMA/IESMA		LOCAL: RUA SÃO PEDRO S/Nº - JD. CRISTO REI /BAIRRO NOVA IMPERATRIZ - IMPERATRIZ - MA		ART: 0011002371785052610	
Item	Descrição	Und	Quantidade	Preços	
				Unitario	Total
11.1	Vaso sanitário com caixa de descarga acoplada, louça cor branca inclusive acessórios para fixação	und	15,00		
11.2	Vaso sanitário para cadeirantes, louça branca, c/ caixa de descarga acoplada e abertura frontal, inclusive assento e acessórios	und	4,50		
11.3	Bancada de granito cinza polido para banheiro e=2,5 cm, largura 60 cm - fornecimento e instalação	m	5,48		
11.4	Cuba de louça branca média, celite ou equivalente	und	6,00		
11.5	Cuba de aço inoxidável 56,0x33,0x11,5cm - fornecimento e instalação	und	1,00		
11.6	Torneira cromada tubo móvel de parede 1/2" ou 3/4" para pia de cozinha padrão médio - fornecimento e instalação	und	1,00		
11.7	Torneira cromada 1/2" ou 3/4" para jardim, padrão alto - fornecimento e instalação	und	6,00		
11.8	Torneira cromada 1/2" ou 3/4" de bancada para lavatório com engate flexível em metal cromado 1/2"x30cm	und	6,00		
11.9	Assento sanitário de plástico simples	und	15,00		
11.10	Porta papel toalha em ABS branco	und	25,00		
11.11	Porta sabonete sobrepor em inox	und	25,00		
11.12	Mictório de aço inoxidável coletivo 1,50M	und	4,00		
11.13	Valvula cromada para lavatório	und	6,00		
11.14	Valvula cromada para pia	und	1,00		
11.15	Sifão em metal cromado 1"x1 1/4"	und	6,00		
11.16	Sifão em metal cromado 1"x1 1/2"	und	1,00		
11.17	Engate flexível cromado 30cm	und	6,00		
11.18	Valvula de descarga metálica com registro acoplado e canopla 1/2" ou 40 mm (1 1/2")	und	16,00		
11.19	Barra de apoio em aço inox p/ deficiente diâmetro=40mm, comp.0,60m	und	8,00		
12	<b>QUADRA POLIESPORTIVA</b>				
12.1	<b>Movimento de Terra</b>				
12.1.1	Escavação manual solo de 1ª cat. prof. até 1,50m	m³	54,00		
12.1.2	Aterro c/ compactação manual s/ controle, mat. c/ aquisição	m³	295,00		
12.1.3	Reaterro c/ compactação manual s/ controle, material de vale	m³	37,40		
12.1.4	Carga manual de entulho em caminhão basculante	m³	16,00		
12.1.5	Transporte de material, exceto rocha em caminhão até 10km	m³	15,00		
12.2	<b>INFRAESTRUTURA</b>				
12.1	<b>Sapatas</b>				
12.1.1	Lastro de concreto magro traço 1:4:8, espessura 5 cm, preparo mecânico	m²	19,00		
12.1.2	Forma plana chapa compensada plastificada, esp. = 12mm util. 5x	m²	26,60		
12.1.3	Concreto armado fck 25 MPa, usinado, inclusive lançamento	m³	6,30		
12.2	<b>VIGAS BALDRAMES</b>				
12.2.1	Forma plana chapa compensada plastificada, esp. = 12mm util. 5x	m²	260,60		
12.2.2	Concreto armado fck 25 MPa, usinado, inclusive lançamento	m³	34,30		
12.2.3	Impermeabilização com tinta betuminosa em fundações	m²	72,00		
12.3	<b>SUPERESTRUTURA</b>				
12.3	<b>Pilares</b>				
12.3.1	Forma plana chapa compensada plastificada, esp. = 12mm util. 5x	m²	185,50		
12.3.2	Concreto armado fck 25 MPa, usinado, inclusive lançamento	m³	18,00		
12.4	<b>VIGAS</b>				

AREA - MA  
 AVERBAMOS O  
 ATESTADO DE  
 INTEGRALIDADE  
 Nº 59840/13  
 01/05/2013

Janeiro de 2013  
 Eng. Civil  
 João Carlos de Q. Pires

*[Handwritten signature]*

Eng. João Carlos de Q. Pires  
 CREA 110584/2-4

Prof. Msc. Dimas Salustiano da Silva  
 Diretor Presidente da UNISULMA

*[Handwritten signature]*

Rua São Pedro, 11 - Jd. Cristo Rei, Bairro Nova Imperatriz - CEP: 65907-070  
 (99) 2101-0202 / CNPJ: 04.564.299/0001-68  
 Home-page: [www.unisulma.edu.br](http://www.unisulma.edu.br) E-mail: [unisulma@unisulma.edu.br](mailto:unisulma@unisulma.edu.br)

**ALVORADA CONSTRUIR LTDA.**  
 CNPJ: 05.705.849/0001-16  
 Reinaldo Gomes da Silva  
 CPF: 505.066.953-63

*[Handwritten signature]*



# Unisulma/IESMA

REALIZANDO SONHOS. FORMANDO PROFISSIONAIS

Autorizada pela Portaria ministerial nº3.310 de 18 de outubro de 2004

OBRA:		REFORMA E AMPLIAÇÃO DAS INSTALAÇÕES CIVIS DA UNISULMA/IESMA			
LOCAL:		RUA SÃO PEDRO 5/Nº - JD. CRISTO REI /BAIRRO NOVA IMPERATRIZ - IMPERATRIZ - MA			
ART		0011002371785052610			
Item	Descrição	Und	Quantidade	Preços	
				Unitario	Total
12.4.1	Forma plana chapa compensada plastificada, esp = 12mm util. 0x	m²	110,00		
12.4.2	Concreto armado fck 25 MPa, usinado, inclusive lançamento	m³	7,50		
<b>12.4</b>	<b>PAREDES E PAINÉIS</b>				
12.4.1	Alvenaria de tijolo cerâmico (9x19x24)cm, e= 0,09m, com argamassa (traço 1:2:8 - cimento/cal/areia), junta de 2,0cm	m²	80,00		
12.4.2	Alvenaria de tijolo cerâmico (9x19x24)cm, e= 0,19m, com argamassa (traço 1:2:8 - cimento/cal/areia), junta de 2,0cm	m²	783,00		
12.4.3	Alvenaria de tijolo cerâmico maciço (4x9x17), esp = 0,04m, com argamassa (traço 1:2:8 - cimento/cal/areia), junta de 2,0cm	m²	28,00		
12.4.4	Elemento vazado de concreto (40x40x7cm) assentados com argamassa (cimento e areia traço 1:3)	m²	5,00		
12.4.5	Elemento vazado de concreto (50x50x10cm) anti-chuva assentados com argamassa (cimento e areia traço 1:3)	m²	140,10		
<b>12.5</b>	<b>COBERTURA</b>				
12.5.1	Estrutura de aço em arco vão de 30m	m²	1.114,00		
12.5.2	Telha metálica em chapa galvanizada e=0,5mm	m²	1.114,00		
<b>12.6</b>	<b>ESQUADRIAS</b>				
12.6.1	Porta de madeira (1,00x2,10 m) com bandeira (1,00x0,80 m) - inclusive ferragens, conforme projeto de esquadrias	und	2,00		
12.6.2	Porta de madeira (0,90x2,10 m) - inclusive ferragens, conforme projeto de esquadrias	und	1,00		
12.6.3	Porta de madeira - Banheiros e Sanitários (0,60 m) completa inclusive targeta metálica	und	4,00		
12.6.4	Porta de madeira - Banheiros e Sanitários (0,80 m), completa inclusive targeta metálica - WC PNE	und	2,00		
<b>12.7</b>	<b>REVESTIMENTOS</b>				
12.7.1	Chapisco c/ argamassa de cimento e areia s/ peneirar traço 1:3 esp = 5mm p/ parede	m²	960,10		
12.7.2	Emboço c/ argamassa de cimento e areia s/ peneirar, traço 1:7	m²	409,10		
12.7.3	Reboco c/ argamassa pré-fabricada, adesivo de alta resistência p/ tinta esbranquiçada esp= 5mm p/ parede	m²	551,00		
12.7.4	Revestimento cerâmico de paredes PEI IV - cerâmica 20 x 20 cm - incl rejunte - conforme projeto	m²	525,00		
12.7.5	Revestimento cerâmico de paredes PEI IV - cerâmica 10 x 10 cm - incl rejunte - conforme projeto	m²	91,10		
<b>12.8</b>	<b>PISOS</b>				
12.8.1	Lastro de brita graduada aplicada (esp = 6 cm)	m²	833,20		
12.8.2	Piso em concreto armado com tela e juntas de dilatação (esp = 10cm)	m²	833,20		
12.8.3	Piso em concreto simples desarmado (esp = 5cm), inclusive contrapiso	m²	185,40		
12.8.4	Junta de retração serrada com disco diamantado, para pavimentos em placa de concreto, profund = 5cm, inclusive preenchimento com masticque	m	827,65		
12.8.5	Piso cerâmico esmaltado PEI V - 33 x 33 cm - incl rejunte - conforme projeto	m²	82,50		
<b>12.9</b>	<b>PINTURA</b>				
12.9.1	Aplicação de selador acrílico	m²	847,20		
12.9.2	Demarcação de quadra com tinta acrílica	m	360,00		
12.9.3	Embossamento de superfície, com aplicação de 02 demãos de massa acrílica	m²	38,50		
12.9.4	Esmalte sintético em estrutura de aço carbono 50 micra	m²	1.114,00		

Prof. Msc. Dimas Sebastião da Silva  
Diretor Presidente da UNISULMA

Rua São Pedro, 11 - Jd. Cristo Rei, Bairro Nova Imperatriz - CEP: 65907-070.

(99) 2101 0202 - CNPJ: 04.554.299/0001-58

Fone-pagam: www.unisulma.edu.br E-mail: unisulma@unisulma.edu.br

Eng.º Nils César D. Q. Peixe  
CREA 11056842-4

**ALVORADA CONSTRUÇÃO LTDA.**  
CNPJ: 05.702.839/0001-16  
R. Imatilde Gomes da Silva  
CEP: 605.002-332-66 - São Paulo



# Unisulma/IESMA

REALIZANDO SONHOS, FORMANDO PROFISSIONAIS

Autorizada pela Portaria ministerial nº3.310 de 18 de outubro de 2004

OBRA: REFORMA E AMPLIAÇÃO DAS INSTALAÇÕES CIVIS DA UNISULMA/IESMA		LOCAL: RUA SÃO PEDRO S/Nº - JD. CRISTO REI /BAIRRO NOVA IMPERATRIZ - IMPERATRIZ - MA		ART 0011002371785052610	
Item	Descrição	Und	Quantidade	Preços	
				Unitario	Total
12.9.5	Pintura de primer epoxi em estrutura de aço carbono 25 metros	m²	1.174,00		
12.9.6	Pintura de acabamento com aplicação de 02 demãos de tinta acrílica	m²	847,20		
12.9.7	Pintura de piso com tinta à base de resina epóxi	m²	480,00		
12.9.8	Pintura em tinta PVA latex (02 demãos), inclusive emassamento	m²	475,00		
<b>12.10</b>	<b>INSTALAÇÕES HIDRÁULICAS</b>				
12.10.1	Adaptador soldável curto de boia-rosca para registro 20 mm - 1/2"	un	4,00		
12.10.2	Adaptador soldável curto de boia-rosca para registro 25 mm - 3/4"	un	2,00		
12.10.3	Adaptador soldável curto de boia-rosca para registro 32 mm - 1"	un	4,00		
12.10.4	Adaptador soldável curto de boia-rosca para registro 50 mm - 1 1/2"	un	4,00		
12.10.5	Bucha de redução soldável curta 50 mm - 40 mm	un	2,00		
12.10.6	Bucha de redução soldável longa 40 mm - 25 mm	un	2,00		
12.10.7	Caixa d'água em fibra de vidro - cap. 3.000 litros	un	1,00		
12.10.8	Engate flexível plástico	un	10,00		
12.10.9	Flange para caixa d'água 25 mm	un	8,00		
12.10.10	Flange para caixa d'água 50 mm	un	2,00		
12.10.11	Joelho 90° soldável 25 mm	un	11,00		
12.10.12	Joelho 90° soldável 32 mm	un	9,00		
12.10.13	Joelho 90° soldável 50 mm	un	8,00		
12.10.14	Joelho 90° soldável com bucha de latão - 20 mm - 1/2"	un	2,00		
12.10.15	Joelho de redução 90° soldável 32 mm - 25 mm	un	4,00		
12.10.16	Joelho de redução 90° soldável com bucha de latão 25 mm - 1/2"	un	16,00		
12.10.17	Luva de redução soldável 40 mm - 32 mm	un	4,00		
12.10.18	Luva de redução soldável 50 mm - 20 mm	un	2,00		
12.10.19	Luva soldável 32 mm	un	4,00		
12.10.20	Luva soldável com rosca - 3/4"	un	8,00		
12.10.21	Registro de gaveta de canopia cromada (1")	un	2,00		
12.10.22	Registro de gaveta de canopia cromada (1 1/2")	un	2,00		
12.10.23	Registro de gaveta de canopia cromada (1/2")	un	2,00		
12.10.24	Registro de gaveta de canopia cromada (3/4")	un	2,00		
12.10.25	Registro de pressão de canopia cromada (3/4")	un	3,00		
12.10.26	Té 90° soldável - 25 mm	un	6,00		
12.10.27	Té 90° soldável - 40 mm	un	8,00		
12.10.28	Té 90° soldável - 50 mm	un	4,00		
12.10.29	Té de redução 90° soldável 32 mm - 25 mm	un	4,00		
12.10.30	Té de redução 90° soldável 50 mm - 40 mm	un	2,00		
12.10.31	Torneira cromada para lavatório 1/2"	un	8,00		
12.10.32	Torneira de bóia p/ caixa d'água em pvc d = 3/4"	un	1,00		
12.10.33	Tubo PVC rígido soldável - 20 mm	m	27,00		
12.10.34	Tubo PVC rígido soldável - 25 mm	m	38,00		
12.10.35	Tubo PVC rígido soldável - 32 mm	m	28,00		
12.10.36	Tubo PVC rígido soldável - 40 mm	m	14,00		
12.10.37	Tubo PVC rígido soldável - 50 mm	m	35,00		
12.10.38	União soldável - 20 mm	un	8,00		
12.10.39	União soldável - 50 mm	un	2,00		

ALVARADO DE ABERTURA DE OBRAS  
 Nº 08101375 de 01/11/11

Prof. Msc. Dimas Salustiano da Silva  
 Diretor Presidente da UNISULMA

Eng.º Julio César D. Q. Paes  
 CREA 110506482-4  
**ALVARADO CONSTRUIR LTDA.**  
 CNPJ: 05.703.289/0001-16  
 Reinaldo Gomes da Silva  
 CPF: 505.086.953-66

Rua São Pedro, 11 - Jd. Cristo Rei, Bairro Nova Imperatriz - CEP: 65907-070  
 (98) 2103 0202 / CNPJ: 04.684.296/0001-68  
 Home-page: [www.unisulma.edu.br](http://www.unisulma.edu.br) E-mail: [unisulma@unisulma.edu.br](mailto:unisulma@unisulma.edu.br)



# Unisulma/IESMA

REALIZANDO SONHOS FORMANDO PROFISSIONAIS

Autorizada pela Portaria ministerial nº 3.310 de 18 de outubro de 2004

OBRA: REFORMA E AMPLIAÇÃO DAS INSTALAÇÕES CIVIS DA UNISULMA/IESMA					
LOCAL: RUA SÃO PEDRO S/Nº - JD. CRISTO REI /BAIRRO NOVA IMPERATRIZ - IMPEPATRIZ - MA					
ART 0011002371785052610					
Item	Descrição	Und	Quantidade	Preços	
				Unitario	Total
12.10.40	Vaso sanitário para deficientes físicos para válvula de descarga, em louca branca, com acessórios, inclusive assento, conjunto de fixação, anel de vedação, tubo PVC de ligação	un	2,00		
12.10.41	Vaso sanitário sifonado, para válvula de descarga, em louca branca, com acessórios, inclusive assento plástico, anel de vedação, tubo PVC de ligação	un	4,00		
<b>12.11</b>	<b>INSTALAÇÕES SANITÁRIAS</b>				
12.11.1	Bucha de redução longa 50 mm - 40 mm	un	4,00		
12.11.2	Caixa de inspeção de esgoto sifonada (60x60 cm)	un	4,00		
12.11.3	Caixa sifonada (100x100x50 mm)	un	6,00		
12.11.4	Caixa sifonada (150x150x50 mm)	un	4,00		
12.11.5	Curva 90° curta - 40 mm	un	14,00		
12.11.6	Fossa séptica, em concreto armado, (d 2,50 x h 12,00)	un	1,00		
12.11.7	Joelho 45° - 40 mm	un	3,00		
12.11.8	Joelho 45° - 50 mm	un	6,00		
12.11.9	Joelho 90° - 100 mm	un	7,00		
12.11.10	Joelho 90° c/ anel p/ esgoto secundário 40 mm - 1,1/2"	un	10,00		
12.11.11	Junção simples 100 mm - 100 mm	un	5,00		
12.11.12	Junção simples 100 mm - 50 mm	un	6,00		
12.11.13	Junção simples 50 mm - 50 mm	un	8,00		
12.11.14	Sifão de copo para pia e lavatório 1" - 1 1/2"	un	9,00		
12.11.15	Sumidouro em alvenaria (d 2,30 x h 6,00)	un	1,00		
12.11.16	Tê sanitário 100 mm - 50 mm	un	1,00		
12.11.17	Tubo PVC ponta e bolsa c/ virola - 50 mm	m	3,00		
12.11.18	Tubo rígido c/ ponta lisa 100 mm	m	35,00		
12.11.19	Tubo rígido c/ ponta lisa 40 mm	m	20,00		
12.11.20	Tubo rígido c/ ponta lisa 50 mm	m	17,00		
12.11.21	Válvula para lavatório e tanque 1"	un	9,00		
<b>12.12</b>	<b>DRENAGEM PLUVIAL</b>				
12.12.1	Caixa em chapa de aço galvanizado nº 24	un	2,00		
12.12.2	Tubo de queda - água pluvial DN=150 mm	m	10,00		
12.12.3	Joelho PVC 90° d=150 mm - tubulação pluvial	m	4,00		
12.12.4	Raio hemisférico tipo "abacaxi" com tela de aço com funil de saída côncavo	un	4,00		
12.12.5	Canaleta de concreto c/ tampa removível em chapa de aço (0,25 x 0,25 x 0,25m)	m	2,00		
<b>12.13</b>	<b>INSTALAÇÕES ELÉTRICAS 127/220</b>				
12.13.1	Condutete em alumínio tipo T de 3/4", inclusive acessórios	un	5,00		
12.13.2	Condutete em alumínio tipo L de 3/4", inclusive acessórios	un	5,00		
12.13.3	Condutete em alumínio tipo TA de 3/4", inclusive acessórios	un	4,00		
12.13.4	Condutete em alumínio tipo XA de 3/4", inclusive acessórios	un	1,00		
12.13.5	Caixa de PVC 4x2", inclusive espelho	un	16,00		
12.13.6	Caixa PVC octogonal 4x4"	un	1,00		
12.13.7	Condutor de cobre unipolar, isolamento em PVC/70°C camada de proteção em PVC, não propagador de chamas, classe de tensão 750V, encondoamento classe 5, flexível, com seção 2,5 mm²	m	190,00		

REVISÃO  
 APROVAÇÃO  
 INTEGRANTES  
 Nº 5840/15  
 Jorge Aguiar  
 30/08/2015

*J*

*[Handwritten signature]*

Prof. Msc. Dimas Salustiano da Silva  
 Diretor Presidente da UNISULMA

Rua São Pedro, 11 - Jd. Cristo Rei - Bairro Nova Imperatriz - CEP: 63907-070  
 (99) 2101-0202 / CNPJ nº 04.564.295/0001-68  
 Home-page: [www.unisulma.edu.br](http://www.unisulma.edu.br) E-mail: [unisulma@unisulma.edu.br](mailto:unisulma@unisulma.edu.br)

Engº Júlio César D. Q. Paixão  
 CREA 110506482-4  
**ALVORADA CONSTRUTORA LIDA.**  
 CNPJ: 05.765.869/0001-16  
 Reinaldo Gomes da Silva  
 CPF: 505.066.953-69

*[Handwritten mark]*

# Unisulma/IESMA

REALIZANDO SONHOS, FORMANDO PROFISSIONAIS  
 Autorizada pela Portaria ministerial nº3.310 de 18 de outubro de 2004

OBRA: REFORMA E AMPLIAÇÃO DAS INSTALAÇÕES CIVIS DA UNISULMA/IESMA  
 LOCAL: RUA SÃO PEDRO S/Nº - JD. CRISTO REI /BAIRRO NOVA IMPERATRIZ - IMPERATRIZ - MA  
 PART: 001/002371785052610

Item	Descrição	Und	Quantidade	Preços	
				Unitario	Total
12.13.1	Condutor de cobre unipolar, isolamento em PVC/70°C, camada de proteção em PVC não propagador de chamas, classe de tensão 750V, encordoamento classe 5, flexível, com seção 4 mm²	m	82		
12.13.2	Condutor de cobre unipolar, isolamento em PVC/70°C, camada de proteção em PVC não propagador de chamas, classe de tensão 750V, encordoamento classe 5, flexível, com seção 16 mm²	m	14,00		
12.13.10	Condutor de cobre unipolar, isolamento em PVC/90°C, camada de proteção em PVC não propagador de chamas, classe de tensão 1000V, encordoamento classe 5, flexível, com seção 35 mm²	m	41,00		
12.13.11	Tomada 2p + t de embutir, 10 A, completa	un	2,00		
12.13.12	Tomada 2p + t para piso, 10 A, completa	un	1,00		
12.13.13	Interruptor 1 tecla simples	un	7,00		
12.13.14	Disjuntor termomagnético monopolar 10 A, padrão DIN (linha branca)	un	5,00		
12.13.15	Disjuntor termomagnético bipolar 20 A, padrão DIN (linha branca)	un	5,00		
12.13.16	Disjuntor termomagnético tripolar 25 A, padrão DIN (linha branca)	un	8,00		
12.13.17	Disjuntor termomagnético tripolar 150 A, padrão DIN (linha branca)	un	3,00		
12.13.18	Disjuntor termomagnético tripolar 175 A, padrão DIN (linha branca)	un	7,00		
12.13.19	Dispositivo residual diferencial - DR 125A Ia 30 mA	un	1,00		
12.13.20	Quadro de distribuição de embutir, com barramento, em chapa de aço para 4 disjuntores unipolares - 8 bipolares - 1 tripolar + 1 DR, padrão europeu (linha branca), exclusive disjuntores	un	1,00		
12.13.21	Quadro de distribuição de embutir, com barramento, em chapa de aço para 1 disjuntor unipolar + 5 bipolares + 2 tripolares, padrão europeu (linha branca), exclusive disjuntores	un	1,00		
12.13.22	Eletroduto de pvc rígido rosçável, 1" inclusive curvas	m	22,00		
12.13.23	Eletroduto de pvc rígido rosçável, 3/4" inclusive curvas	m	32,00		
12.13.24	Eletroduto de pvc rígido rosçável, 1 1/2" inclusive curvas	m	70,00		
12.13.25	Eletroduto de ferro galvanizado d= 3/4" - inclusive braçadeiras	m	69,00		
12.13.26	Eletroduto de ferro galvanizado d= 1" - inclusive braçadeiras	m	17,00		
12.13.27	Eletroduto de ferro galvanizado d= 1 1/2" - inclusive braçadeiras	m	14,00		
12.13.28	Luminária calha sobrepor p/emp fluorescente 2x40w, completa incl. reator eletrônico e lâmpadas	un	1,00		
12.13.29	Luminária calha sobrepor p/emp fluorescente 1x40w, completa incl. reator eletrônico e lâmpadas	un	1,00		
12.13.30	Luminária pendente p/ alta pressão, linha industrial projetor hermético para lâmpada de luz mista de 300 W, com proteção da lâmpada	un	5,00		
12.14	<b>SERVIÇOS DIVERSOS</b>				
12.14.1	Alambrado com tela de arame galvanizado fio 12 bw, malha 2" revestido em pvc, fixada com tubos de ferro galvanizado 2"	m	147,00		
12.14.2	Portão em tubo de ferro galvanizado 2" e tela de arame galvanizado fio 12 bw, malha 2" revestido em pvc, inclusive dobradiças e fechadura	un	4,00		
12.14.3	Bancada em granito cinza andorinha para lavatório com testeira - espessura 2cm, largura 50 cm, conforme projeto	m	4,81		
12.14.4	Banco de concreto amido polido (l=0,45m) sem arestas, conforme projeto	m	4,81		
12.14.5	Barra de apoio para deficiente em ferro galvanizado de 1 1/2" l= 140cm (lavatório), inclusive parafusos de fixação e pintura	un	2,00		
12.14.6	Barra de apoio para deficiente em ferro galvanizado de 1 1/2" l= 80cm (cadea sanitária e nictico), inclusive parafusos de fixação e pintura	un	2,00		

ORÇAMA - MA  
 AVERBAMOS A PREZ  
 A INSTALADORA  
 (RUA DE SANTO ANTONIO, 111)  
 50.247-00

*[Handwritten signature]*

*[Handwritten signature]*

Prof. Msc. Dimas Saustiano da Silva  
 Diretor Presidente da UNISULMA

Eng.º Jélio César D. Q. P. Silva  
 CREA 110565482-0

Rua São Pedro 1 - Jd. Cristo Rei, Bairro Nova Imperatriz - CEP: 65901-270  
 (99) 2101-0202 / CNPJ: 04.564.999/0001-16  
 Home-page: www.unisulma.edu.br E-mail: unisulma@unisulma.edu.br

ALVORADA CONSULTORIA LTDA.  
 CNPJ: 05.703.869/0001-16  
 Reinaldo Gomes da Silva  
 CPF: 505.042.953-68 São João

*[Handwritten mark]*

*MCO*

# Unisulma/IESMA

REALIZANDO SONHOS FORMANDO PROFISSIONAIS

Autorizada pela Portaria ministerial nº3.310 de 18 de outubro de 2004

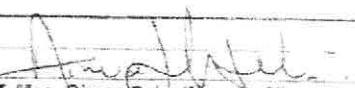
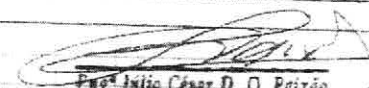
OBRA:	REFORMA E AMPLIAÇÃO DAS INSTALAÇÕES CIVIS DA UNISULMA/IESMA				
LOCAL:	RUA SÃO PEDRO S/Nº - JD. CRISTO REI /BAIRRO NOVA IMPERATRIZ - IMPERATRIZ - MA				
ART	0011002371785052610				
Item	Descrição	Und	Quantidade	Preços	
				Unitário	Total
12.14.7	Espelho plano 4mm	m²	4,60		
12.14.8	Estrutura metálica c/ tabelas de basquete	q	1,00		
12.14.9	Estrutura metálica de travas de futsal	q	1,00		
12.14.10	Estrutura metálica pr rede de voley	q	1,00		
12.14.11	Soleira em granito cinza andorinha, l = 15 cm, e = 2 cm	m	2,80		
13	<b>MURO</b>				
13.1	Muro Limitrofe h= 2,50 m (escavação, alicerce, baldrame, cintas chapisco e reboco interno e externo e pilares a cada 3,50m e cinta)	m	160,00		
13.2	Pintura com cal, em muros( tres demãos)	m²	450,00		
13.3	Grade em Muro Frontal com Portão 1,50 x 44,00. Pintado Esmalte Preto Barra Ø 12,5 mm	m²	12,00		
14	<b>PAVIMENTAÇÃO URBANIZAÇÃO</b>				
14.1	Grama esmeralda em áreas externas, inclusive material e terra vegetal	m²	141,30		
14.2	Espalhamento e regularização de terra vegetal	m²	341,30		
14.3	Pavimento em blocos sextavado 30x30cm, espessura 8cm, assentado sobre colchao de areia espessura 6cm	m²	1.643,85		
15	<b>LIMPEZA DA OBRA</b>				
15.1	Limpeza geral da edificação	m²	1.427,96		
		<p style="text-align: center;">   <b>Prof. Msc. Dimas Salustiano de Silva</b>                  Diretor Presidente da UNISULMA             </p> <p style="text-align: center;">   <b>Eng. Julio César D. O. Paizão</b>                  CREA 110506482-4             </p>			

CREA - MA  
 ATENÇÃO: O PROJETO  
 ATENDIMENTO: GOMES DA SILVA  
 INTERVENÇÃO: MA  
 Nº 5494/2013

José Luiz Pereira M. Régio  
 Eng. Civil  
 Superintendente CREA-MA

**ALVORADA CONSTRUIR LTDA.**  
 CNPJ: 05.703.869/0001-16  
 Reinaldo Gomes da Silva  
 CPF: 535.036.933-63

*Handwritten mark*



ESTADO DO MARANHÃO  
PREFEITURA MUNICIPAL DE RIBAMAR FIQUENE  
CNPJ 01.598.547/0001-01

OFÍCIO ÚNICO DE  
RIBAMAR FIQUENE-MA

# ATESTADO DE CAPACIDADE TÉCNICA

Atestamos, para os devidos fins e a quem interessar possa, que nos foram prestados com bom desempenho e nada tendo que desabone a conduta do prestador, os serviços descritos abaixo e com as seguintes características:

- Contrato nº 050/20012, Convênio nº005/2012 - Sinfra;
- Endereço da obra: Av. Tocantins, s/nº Bairro Centro, Ribamar Fiquene – Ma CEP; 65938-00;
- Período de execução da obra: 31/07/2012 a 30/01/2013;
- Dados da Contratante: Prefeitura Municipal de Ribamar Fiquene - Ma, Av. Wanderly Ferraz s/nº centro, CNPJ nº 01.598.547/0001-01;
- Dados da Contratada: Alvorada Construir Ltda, cnpj nº05.703.869/0001-16, Rua CREA - MA. Ceará nº65, Vila Mariana, Ribamar Fiquene – Ma;

CREA - MA. AVERBAMOS O PRESENTE ATESTADO COMO PARTE INTEGRANTE DA CERTIDÃO N.º 55577 de 01/12

Rosângela Maria da Silva  
Agente Administrativo  
Inspeção de Tributos/MA

*[Handwritten signature]*

Av. Tocantins, nº 242 - Centro - Ribamar Fiquene - MA - CEP: 65.938-000.  
Telefone: (99) 3586 - 1009

*[Handwritten signature]*

ALVORADA CONSTRUIR LTDA  
CNPJ: 05.703.869/0001-16  
Reinaldo Gómes da Silva  
CPF: 505.086.853-65

<p>SERVENTIA EXTRAJUDICIAL DE RIBAMAR FIQUENE - MA Comarca de Montes Altos - MA. Rua Liberato Rocha, 220 CEP: 65938-000 Ribamar Fiquene - MA Fone: (99) 3586-1049</p>	<p>AUTENTICAÇÃO Certifico que a presente fotocópia é reprodução fiel e autêntica do documento original que me foi exibido. Dou fé. Ribamar Fiquene-MA. 20/08/2020</p> <p><input type="checkbox"/> Ana Grécia Almeida Rizzo Fontanela - Tabeliã <input checked="" type="checkbox"/> Maria do Socorro da Costa Sousa Escrevente Autorizada</p>
---	--

**Serventia Extrajudicial de Ribamar Fiquene-MA**  
 ANA GRÉCIA ALMEIDA RIZZO FONTANELA  
 NOTÁRIA E REGISTRADORA  
 CNS 14.919-5

Poder Judiciário TJMA, Selo  
 ALF1ENT149195YB6I LNTM75IQXM26, 20/08/2020 11:26:11  
 Ato 13.18. Total R\$ 4,84 Fmol R\$ 4,40 FFRG R\$ 0,10 FADEP  
 R\$ 0,17 FEMP R\$ 0,17 Consulte em https://selo.tjma.jus.br

Rua Liberato Rocha, nº 220, Centro, Ribamar Fiquene-MA - Cep: 65.938-000 - Fone: (99) 3586.1049

*[Handwritten signature]*

OFÍCIO ÚNICO DE RIBAMAR FIQUENE-MA



**ESTADO DO MARANHÃO**  
**PREFEITURA MUNICIPAL DE RIBAMAR FIQUENE**  
**CNPJ 01.598.547/0001-01**

- Responsável Técnico: Eng.º Civil Waldegno Salustiano de Almeida Silva Junior (registro nacional nº 1100237178);
- Descrição da Obra: execução de uma Praça de Eventos com Palco coberto em Estrutura Metálica piso colodum, Banheiros, Camarinho, Quiosque e Urbanização com área de 3.625 m², tudo em conformidade com as normas estabelecidas na Tomada de Preço nº016/2012 – CPL e Contrato de Prestação de Serviços nº050/2012;
- Nº da ART de execução: 00011002371785054010

Por ser verdade, firmamos o presente

Ribamar Fiquene/MA, 28 de Dezembro de 2012

  
**Dione Alves da Silva**  
 CPF Nº729.436.453-20  
 Prefeito Municipal

CREA - MA.  
 AVERBAMOS O PRESENTE  
 ATESTADO COMO PARTE  
 INTEGRANTE DA CERTIDÃO  
 N.º 55577 Fis. 01 A 12

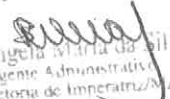
  
**Rosângela Maria da Silva**  
 Agente Administrativo  
 Inspetora de Imprensa/MA

**ALVORADA CONSTRUIR LTDA.**  
 CNPJ: 05.703.869/0001-16  
 Reinaldo Gomes da Silva  
 CPF: 505.066.953-88 - Socio Adm.

**Av. Tocantins, nº 242 - Centro - Ribamar Fiquene - MA - CEP: 65.938-000.**  
**Telefone: (99) 3586 - 1009**

**Serventia Extrajudicial de Ribamar Fiquene-MA**  
 ANA GRÉCIA ALMEIDA RIZZO FONTANELA  
 NOTARIA E REGISTRADORA  
 CNS 14.919-5

Poder Judiciário TJMA. Selo  
 AUTENT1491951F98J3KDFLNXHS14. 20/08/2012 11:26:10  
 Ato: 13.18, Total R\$ 4,84 Emol R\$ 4,40 FERC R\$ 0,10 FADEP  
 R\$ 0,17 FEMP R\$ 0,17 Consulte em https://selo.tjma.jus.br



Rua Liberato Rocha, nº 220, Centro, Ribamar Fiquene-MA - Cep: 65.938-000 - Fone: (99) 3586.1049

SERVENTIA EXTRAJUDICIAL DE	AUTENTICAÇÃO
RIBAMAR FIQUENE - MA	Certifico que a presente fotocópia é
Comarca de Montes Altos - MA.	reprodução fiel e autêntica do documento original que me foi exibido. Dou fé. Ribamar Fiquene-MA, 20/08/2012
Rua Liberato Rocha, 220 CEP: 65938-000 Ribamar Fiquene - MA Fone: (99) 3586-1049	<input type="checkbox"/> Ana Grécia Almeida Rizzo Fontanela - Tabeliã <input type="checkbox"/> <input checked="" type="checkbox"/> <b>Maria do Socorro da Costa Sousa</b> Escrevente Autorizada



# ALVORADA CONSTRUIR

Alvorada Construir Ltda.

OBJETO / OBRA = PROJETO PARA CONSTRUÇÃO DA PRAÇA DE EVENTOS

LOCAL / IMPLANTAÇÃO = SEDE MUNICIPAL DE RIBAMAR FIQUENE

PROPRONTE / PROPRIETÁRIO = PREFEITURA MUNICIPAL DE RIBAMAR FIQUENE

DATA / REFERÊNCIA = 09 de Abril de 2012

CNPJ: 05.703.869/0001-16

Insc. Municipal: 75457-9

OFÍCIO UNICO DE RIBAMAR FIQUENE-MA

## ORÇAMENTO ANALITICO

ITEM	DISCRIMINAÇÃO DOS SERVIÇOS	UNI	QUANT	PREÇO (R\$)		PESO (%)
				UNIT	TOTAL	
1.0	SERVIÇOS PRELIMINARES				58.434,10	9,28%
1.1	Placa de Obra	m <sup>2</sup>	6,00	150,72	904,32	0,14%
1.2	Tapume de chapa de madeira compensada e=6mm c/ portão no Perímetro Total do Terreno	m <sup>2</sup>	518,25	35,22	18.252,91	2,90%
1.3	Barracão da obra em madeira c/ cobertura em brasilite	m <sup>2</sup>	40,00	211,12	8.444,80	1,34%
1.4	Ligação provisória de água e instalação de sanitário p/ obra	un	1,00	1.464,36	1.464,36	0,23%
1.5	Ligação provisória de luz e força p/ obra	un	1,00	687,78	687,78	0,11%
1.6	Locação da obra (pisos e jardins de praça + palco)	m <sup>2</sup>	3.416,93	4,48	15.307,85	2,43%
1.8	Retirada de meio-fio existente	m	235,57	3,32	782,09	0,12%
1.9	Retirada de plantas existentes	m <sup>2</sup>	1.503,00	3,78	5.681,34	0,90%
1.10	Carga, transporte e descarga de material para bota-fora DMT até 5Km	m <sup>3</sup>	622,40	11,10	6.908,65	1,10%
2.0	URBANIZAÇÃO				218.302,75	34,65%
2.1	GUIAS				7.716,76	1,22%
2.1.1	Meio fio pré-moldado	m	235,57	30,06	7.081,23	1,12%
2.1.2	Meio fio em alvenaria	m	37,45	16,97	635,53	0,10%
2.2	PAVIMENTAÇÃO				192.016,03	30,48%
2.2.1	Regularização e compactação manual do terreno	m <sup>2</sup>	3.166,88	2,28	7.220,49	1,15%
2.2.2	Execução de Mataboado em concreto, traço 1:4:8, com brita preta, esp: 7cm, conforme projeto arquitetônico, para piso em CIMENTADO COMUM ÁSPERO	m <sup>2</sup>	3.166,88	30,37	96.178,15	15,27%
2.2.3	Execução de CIMENTADO COMUM ÁSPERO, traço 1:4, esp: 1,5 cm, c/juntas plásticas, p/piso em CIMENTADO COMUM ÁSPERO	m <sup>2</sup>	2.285,78	25,00	57.144,50	9,07%
2.2.4	Execução de CIMENTADO ESTAMPADO, traço 1:4, esp: 1,5 cm	m <sup>2</sup>	881,10	35,72	31.472,89	5,00%
2.3	DIVERSOS				10.983,78	1,74%
2.3.1	Banco em armação de ferro fundido com encosto e assento em régua paralelas de madeira de lei de 10 cm de largura	un	12,00	625,09	7.501,08	1,19%
2.3.2	Lixeira metálica tipo basculante cap.20L com suporte tubular	un	10,00	348,27	3.482,70	0,55%
2.4	PAISAGISMO				7.586,18	1,20%
2.4.1	Pereistrophe Angustifolia (pingo de Ouro)	un	240,00	6,24	1.497,60	0,24%
2.4.2	Ixora Chinesa (alfinete vermelho e amarelo)	un	600,00	6,24	3.744,00	0,59%
2.4.3	Preparo do solo com terra vegetal	m <sup>3</sup>	10,00	18,31	183,14	0,03%
2.4.4	Fornecimento e plantio de grama em mudas	m <sup>2</sup>	200,04	4,11	822,16	0,13%
2.4.5	Palmeira Imperial	un	8,00	80,36	642,88	0,10%
2.4.6	Terminalia catappa (Amendoeira)	un	20,00	34,82	696,40	0,11%
3.0	INSTALAÇÕES ELÉTRICAS				18.360,58	2,91%
3.1	POSTE DE 8,00m E PROJETORES				18.360,58	2,91%
3.1.1	Aquisição e colocação de poste metálico de 2 pétalas em tubo de ferro galvanizado com 8,00m de altura	un	5,00	1.690,08	8.450,40	1,34%
3.1.2	Lâmpadas de sódio de 400w, 2 reatores e célula fotoelétrica	un	15,00	133,95	2.009,25	0,32%
3.1.3	Assentamento de eletroduto de PVC rígido roscável, diam 32mm	m	281,19	10,65	2.994,67	0,48%
3.1.4	Instal de fio ou cabo isolado em PVC seção 10 mm2 (F+N)	m	121,23	9,26	1.122,59	0,18%
3.1.4	Instal de fio ou cabo tripolar em PVC seção 4 mm2 (F+N)	m	31,33	14,64	458,67	0,07%
3.1.5	Caixa de passagem p/ fiação 40x40x40cm em alven. de tijolos maciço 1 vez c/lampa C.A e fundo em brita	un	5,00	243,48	1.217,40	0,19%
3.1.9	Curva 90 para eletroduto PVC Rígido Roscável 32mm	un	1,00	18,73	18,73	0,00%
3.1.6	Instalação de cabo sintenax econax 16 mm² (bipolar)	m	143,73	13,21	1.898,67	0,30%
3.1.0	Haste de aterramento 5/8"x2400mm com conector	un	10	12,59	125,90	0,02%
3.1.1	Cabo de Cobre Nu #25mm²	m	10	6,43	64,30	0,01%

*Handwritten signature*

ALVORADA CONSTRUIR LTDA.  
CNPJ: 05.703.869/0001-16  
Reinaldo Gomes da Silva  
CPF: 305.036.953-63 - Socio Adm.

CREA - MA  
AVERBAMOS O PRESENTE  
ATESTADO COMO PARTE  
INTEGRANTE DA CERTIDÃO  
Nº 65577 de 01/04/12

Rosângela *[Signature]* Agente Administrativo Inspetoria de Imateriais - MA  
Rua Ceará, 65 - Vila Mariana - CEP: 65.938-000 - Ribamar Fiquene - MA

<b>SERVENTIA</b> EXTRAJUDICIAL DE RIBAMAR FIQUENE - MA Comarca de Montes Altos - MA.	<b>AUTENTICAÇÃO</b> Certifico que a presente fotocópia é reprodução fiel e autêntica do documento original que me foi exibido. Dou fé. Ribamar Fiquene-MA, 20/08/2012
Rua Liberato Rocha, 220 CEP: 65938-000 Ribamar Fiquene - MA Fone: (99) 3586-1049	<input type="checkbox"/> Ana Grécia Almeida Rizzo Fontanela - Tabeliã <input type="checkbox"/> Maria do Socorro da Costa Sousa <input checked="" type="checkbox"/> Escrevente Autorizada

**Serventia Extrajudicial de Ribamar Fiquene-MA**  
ANA GRÉCIA ALMEIDA RIZZO FONTANELA  
NOTÁRIA E REGISTRADORA  
CNS 14.919-5

Poder Judiciário TJMA. Selo:  
AUTENTICAÇÃO Nº 14919501 J9CBTBPCTW0Q27, 20/08/2012 11:26:10.  
Ato: 13.18. Total R\$ 4,84 Emol R\$ 4,40 FFRC R\$ 0,10 FAEPE  
R\$ 0,17 FEMP R\$ 0,17 Consulte em <https://selo.tjma.jus.br>





# ALVORADA CONSTRUIR

**Alvorada Construir Ltda.**

OBJETO / OBRA - PROJETO PARA CONSTRUÇÃO DA PRAÇA DE EVENTOS  
 LOCAL / IMPLANTAÇÃO - SEDE MUNICIPAL DE RIBAMAR FIQUENE  
 PROPONENTE / PROPRIETÁRIO - PREFEITURA MUNICIPAL DE RIBAMAR FIQUENE  
 DATA / REFERÊNCIA - 09 de Abril de 2012

CNPJ: 05.703.869/0001-16  
 Insc. Municipal: 75457-9

OFÍCIO ÚNICO DE  
 RIBAMAR FIQUENE-MA

## ORÇAMENTO ANALÍTICO

ITEM	DISCRIMINAÇÃO DOS SERVIÇOS	UNI	QUANT	PREÇO (R\$)		PESO (%)
				UNIT	TOTAL	
4.0	<b>IRRIGAÇÃO DE CANTEIROS</b>					
4.1	Torneira de jardins/canteiros 1/2"	un	12,00	11,27	3.778,18	0,60%
4.2	Tubulação de distribuição p/ torneiras de jardins/canteiros em tubo de PVC soldável marrom 25mm, inclusive conexões	m	220,00	12,17	2.677,40	0,42%
4.3	Tubulação de distribuição p/ torneiras de jardins/canteiros em tubo de PVC soldável marrom 32mm, inclusive conexões	m	16,00	18,07	289,12	0,05%
4.4	Registro de gaveta bruto 32mm	un	2,00	38,17	76,34	0,01%
4.5	Caixa de registro 40x40x40cm em alven. de tijolos maciço 1 vez c/tampa C.A.	un	2,00	267,72	535,44	0,08%
4.6	Colar de tomada de PVC p/tubos de PVC - PBA 65 x 1", c/trava, inc. adaptador	un	2,00	32,32	64,64	0,01%
5.0	<b>PALCO</b>				<b>249.125,61</b>	<b>39,54%</b>
5.1	<b>FUNDAÇÕES</b>					
5.1.2	Carga, transporte e descarga de material p/aterro DMT até 5Km				<b>30.606,31</b>	<b>4,86%</b>
5.1.3	Compactação de mecânica de aterro a 95 % do PN	m <sup>3</sup>	29,75	13,40	398,70	0,06%
5.1.4	Escavação de cavas para fundações rasas até 2,00m	m <sup>3</sup>	29,75	3,29	97,89	0,02%
5.1.5	Lastro em concreto magro e=5cm Fck=11Mpa para fundações	m <sup>3</sup>	45,00	15,18	683,10	0,11%
5.1.6	Sapatas em concreto armado Fck=20Mpa	m <sup>3</sup>	0,75	361,33	271,00	0,04%
5.1.7	Cinta de amarração em concreto armado Fck=20Mpa (20x20)cm	m <sup>3</sup>	13,50	1.495,16	20.184,66	3,20%
5.2	<b>SUPERESTRUTURA</b>				<b>28.709,17</b>	<b>4,56%</b>
5.2.1	Pilares em concreto armado Fck=20Mpa, conforme projeto estrutural	m <sup>3</sup>	2,57	1.495,16	3.837,18	0,61%
5.2.2	Vigas em concreto armado Fck=20Mpa, conforme projeto estrutural	m <sup>3</sup>	6,00	1.495,16	8.970,96	1,42%
5.2.3	Laje maciça em concreto armado Fck=20Mpa e escada de acesso	m <sup>3</sup>	10,64	1.495,16	15.901,03	2,52%
5.3	<b>VEDAÇÃO</b>					
5.3.1	Alvenaria de tijolo ceramico c/6 furos	m <sup>2</sup>	395,78	27,04	10.701,76	1,70%
5.4	<b>REVESTIMENTO DE PAREDES E PAINÉIS</b>					
5.4.1	Chapisco de paredes c/largamassa de cimento e areia 1:3				<b>25.664,41</b>	<b>4,07%</b>
5.4.2	Reboco de paredes com arg. cim/areia 1:6	m <sup>2</sup>	791,55	3,87	3.063,30	0,49%
5.4.3	Emboco arg. cim/areia 1:6 e=2cm	m <sup>2</sup>	668,01	18,75	12.525,19	1,99%
5.4.6	Revest. cerâmico 30x30cm h=1,50m em banheiros, inc. rejuntamento branco	m <sup>2</sup>	123,54	17,26	2.132,30	0,34%
5.5	<b>ESQUADRIAS</b>					
5.5.1	Porta em madeira semi-ôca 0,80x2,10m completa incl. Ferragens	un	5,00	360,77	1.803,85	0,29%
5.5.3	Porta em madeira semi-ôca 0,90x1,50m completa incl. Ferragens	un	2,00	312,55	625,10	0,10%
5.5.4	Porta em madeira e vidro 2,40 x 2,10m completa incl. Ferragens	un	3,00	2.768,26	8.304,78	1,32%
5.5.5	Porta tipo Gradil de ferro 1,00x2,10m completa incl. Ferragens	m <sup>2</sup>	6,72	125,02	840,13	0,13%
5.5.7	Basculante tipo de alumínio e vidro de 3.70x0,60m	un	4,44	321,48	1.427,37	0,23%
5.5.8	Basculante tipo de alumínio e vidro de 2.20x0,60m	un	1,32	321,48	424,35	0,07%
5.5.9	Basculante tipo de alumínio e vidro de 2.80x0,60m	un	3,36	321,48	1.080,17	0,17%
5.5.10	Basculante tipo de alumínio e vidro de 1.80x0,60m	un	5,40	348,38	1.881,25	0,30%
5.6	<b>PISO</b>					
5.6.1	Piso de alta resistência em massa granulítica, tipo Korodur, executado na apresentação do palco	m <sup>2</sup>	125,23	33,93	4.249,05	0,67%

ALVORADA CONSTRUIR LTDA.  
 CNPJ: 05.703.869/0001-16  
 Reinaldo Gomes da Silva  
 CPF: 595.085.953-68 - Sec. Adm.

REGISTRANTE DA CERTIFICAÇÃO  
 35577/RS\_01 A 12

Rosângela Maria da Silva  
 Agente Administrativo  
 Inscrição de Impostos/MA

Rua Ceará, 65 - Vila Mariana - CEP: 65.938-000 - Ribamar Fiquene - MA

**Serventia Extrajudicial de Ribamar Fiquene-MA**  
 ANA GRÉCIA ALMEIDA RIZZO FONTANELA  
 NOTÁRIA E REGISTRADORA  
 CNS 14.919-5

Poder Judiciário TJMA Selv.  
 ATENT 1491959330F3KNWJSD7458. 20/08/2020 11:29:01  
 Mo: 13.18. Total R\$ 4,84 Emol R\$ 4,40 FERC R\$ 0,10 FADEP  
 R\$ 0,17 FE MP R\$ 0,17 Consulte em https://selo.tjma.jus.br

Rua Liberato Rocha, nº 220, Centro, Ribamar Fiquene-MA - Cep: 65.938-000 - Fone: (99) 3586.1049

**SERVENTIA**  
 EXTRAJUDICIAL DE  
 RIBAMAR FIQUENE - MA  
 Comarca de  
 Montes Altos - MA.

**AUTENTICACÃO**  
 Certifico que a presente fotocópia é reprodução fiel e autêntica do documento original que me foi exibido. Dou fé.  
 Ribamar Fiquene-MA, 20/08/2020

Ana Grécia Almeida Rizzo Fontanela - Tabeliã  
  
 Maria do Socorro da Costa Sousa  
 Escrevente Autorizada

Rua Liberato Rocha, 220  
 CEP: 65938-000  
 Ribamar Fiquene - MA  
 Fone: (99) 3586-1049

*[Handwritten signature]*

*[Handwritten mark]*

# ALVORADA CONSTRUIR

**Alvorada Construir Ltda**  
 OBJETO / OBRA = PROJETO PARA CONSTRUÇÃO DA PRAÇA DE EVENTOS  
 LOCAL / IMPLANTAÇÃO = SEDE MUNICIPAL DE RIBAMAR FIQUENE  
 PROPONENTE / PROPRIETÁRIO = PREFEITURA MUNICIPAL DE RIBAMAR FIQUENE  
 DATA / REFERÊNCIA = 09 de Abril de 2012

CNPJ: 05.703.869/0001-16  
 Insc. Municipal: 75457-9

DEPARTAMENTO DE LICITAÇÃO  
 RIBAMAR FIQUENE - MA

## ORÇAMENTO ANALÍTICO

ITEM	DISCRIMINAÇÃO DOS SERVIÇOS	UNI	QUANT	PREÇO (R\$)		PESO (%)
				UNIT	TOTAL	
5.6.2	Matacoado em concreto c/ brita preta, traço: 1:4:8, esp = 5cm, executado nos pisos do pav. térreo, camarins e banheiros, sanitários públicos e circulação	m²	125,23	26,08	3.266,00	0,52%
5.6.4	Piso em cerâmica 30x30cm, PEI-4, argam. de assentamento de cimento/areia (1/5) inclusive rejuntamento, nos pisos do pav. térreo, nos banheiros dos camarins e nos sanitários públicos	m²	64,51	64,30	4.147,99	0,66%
<b>5.7 INSTALAÇÃO HIDRAÚLICA</b>						
5.7.1	Ponto água fria tubo pvc 1/2"	un	16,00	64,30	1.028,80	0,16%
5.7.2	Tubo PVC soldável 20mm marrom, inclusive conexões	m	4,50	8,87	39,92	0,01%
5.7.3	Tubo PVC soldável 25mm marrom, inclusive conexões	un	20,00	9,34	186,80	0,03%
5.7.4	Tubo PVC soldável 32mm marrom, inclusive conexões	un	20,00	14,99	299,80	0,05%
5.7.5	Registro de gaveta bruto 32mm	un	4,00	73,22	292,88	0,05%
5.7.6	Caixa de registro 40x40x40cm em alven. de tijolos maciço 1 vez c/tampa C.A.	un	1,00	243,48	243,48	0,04%
5.7.7	Colar de tomada de PVC p/tubos de PVC - PBA 65 x 1", c/trava	un	1,00	23,72	23,72	0,00%
5.7.8	Saboneteira de louca 15x15cm	un	5,00	23,81	119,05	0,02%
5.7.9	Porta papel de louca 15x15	un	5,00	23,50	117,50	0,02%
<b>5.8 INSTALAÇÃO SANITÁRIA</b>						
5.8.1	Ponto esgoto primário/ tubo pvc 100mm	un	7,00	78,59	550,13	0,09%
5.8.2	Ponto esgoto secundário/ tubo pvc 50mm	un	9,00	67,04	603,36	0,10%
5.8.3	Ponto esgoto secundário/ tubo pvc 40mm	un	8,00	57,52	460,16	0,07%
5.8.4	Tubo PVC branco esgoto DN 100mm, inclusive conexões	m	28,84	35,72	1.030,16	0,16%
5.8.5	Tubo PVC branco esgoto DN 50mm, inclusive conexões	m	23,17	25,00	579,25	0,09%
5.8.6	Tubo PVC branco esgoto DN 40mm, inclusive conexões	m	13,92	15,18	211,31	0,03%
5.8.7	Vaso sanitário branco c/ caixa de descarga de sobrepor, inclusive assento, tubo de ligação, parafuso de fixação, completo	un	7,00	339,34	2.375,38	0,38%
5.8.8	Lavatório de louca s/coluna, torneira metálica cromada simples, sifão e válvula de plástico	un	9,00	165,35	1.488,15	0,24%
5.8.9	Caixa sifonada em PVC 150X150X150mm	un	8,00	37,51	300,08	0,05%
5.8.10	Ralo seco	un	1,00	32,14	32,14	0,01%
5.8.11	CP = Caixa de passagem 40x40x60cm em alven. de tijolos maciço 1 vez c/tampa C.A.	un	2,00	366,12	732,24	0,12%
5.8.12	CD = Caixa de distribuição 40x80x60cm em alven. de tijolos maciço 1 vez c/tampa C.A.	un	1,00	488,59	488,59	0,08%
5.8.13	Fossa Séptica de 1,70 m x 3,00 m x 1,50 m (Largura x Comprimento x Altura útil) com tampa de concreto armado	un	1,00	3.218,11	3.218,11	0,51%
5.8.14	Sumidouro de 3,00 m x 1,60 m (Diâmetro x Altura útil) em alvenaria com tampa de concreto armado.	un	3,00	705,46	2.116,38	0,34%
<b>5.9 INSTALAÇÃO ELÉTRICA</b>						
5.9.1	Arandela de 100W	un	2,00	67,87	135,74	0,02%
5.9.2	Luminária fluorescente calha aberta, reator convencional, start, suporte p/fixação, lâmpada, 2x40w completa	un	10,00	116,09	1.160,90	0,18%
5.9.3	Luminária PL Electronic de 23W completa	un	5,00	107,15	535,75	0,09%
5.9.4	Luminária vapor metálico de com lâmpadas de 250w	un	3,00	217,88	653,64	0,10%
5.9.5	Interruptor 01 tecla simples 10A-250v	un	10,00	14,81	148,10	0,02%
5.9.6	Interruptor 02 teclas simples 10A-250v	un	3,00	18,59	55,77	0,01%
5.9.7	Tomada universal 10A 250v	un	9,00	13,90	125,10	0,02%
5.9.8	Tomada de 1000W	un	2,00	45,37	90,74	0,01%
5.9.9	Caixa de passagem 15x15cm	un	3,00	14,82	44,46	0,01%
5.9.12	Eletroduto PVC rígido rosc. 0=1" c/conexoes	m	124,51	13,40	1.668,43	0,26%
5.9.13	Eletroduto PVC rígido rosc. 0=1 1/4" c/ conexoes	m	2,55	15,29	38,99	0,01%
5.9.15	Fio isolado em PVC secão 2,5mm2	m	120,06	2,80	336,17	0,05%
5.9.18	Fio isolado em PVC secão 4,0mm2	m	173,91	3,26	566,95	0,09%
5.9.17	Fio isolado em PVC secão 1,5mm2	m	45,48	2,80	127,34	0,02%
5.9.18	Quadro de medicao trifasico c/aterramento	un	1,00	321,48	321,48	0,05%
5.9.19	Quadro de distribuicao p/24 circuitos trifasico c/barramento s/disjuntor	un	2,00	294,68	589,36	0,09%

ALVORADA CONSTRUIR LTDA.  
 CNPJ: 05.703.869/0001-16  
 Reinaldo Gomes da Silva  
 CPF: 505.066.953-66 - Socio-Adm.

*Handwritten signature*

CREA - M  
 VERBAMOS O P  
 TESTADO COM  
 NTEGRANTE DA  
 55577 Fis. 01

Rosângela Maria da Silva  
 Agente Administrativa  
 Inspectora de Inspecção/M

Rua Ceará, 65 - Vila Mariana - CEP: 65.938-000 - Ribamar Fiquene - MA

**Serventia Extrajudicial de Ribamar Fiquene-MA**

ANA GRÉCIA ALMEIDA RIZZO FONTANELA  
 NOTÁRIA E REGISTRADORA  
 CNS 14.919-5



Order Judiciario TJMA Selo:  
 AUTENT149195D252X768V9NV2F01\_20/08/2020 11:29:01  
 Ato 13 18. Total R\$ 4,84 Fmol R\$ 4,40 FERC R\$ 0,10 FADEP  
 R\$ 0,17 FEPP R\$ 0,17 Consulte em https://selo.tjma.jus.br

Rua Liberato Rocha, nº 220, Centro, Ribamar Fiquene-MA - Cep: 65.938-000 - Fone: (99) 3586.1049

SERVENTIA  
 EXTRAJUDICIAL DE  
 RIBAMAR FIQUENE - MA  
 Comarca de  
 Montes Altos - MA.

Rua Liberato Rocha, 220  
 CEP: 65938-000  
 Ribamar Fiquene - MA  
 Fone: (99) 3586-1049

**AUTENTICAÇÃO**  
 Certifico que a presente fotocópia é reprodução fiel e autêntica do documento original que me foi exibido. Dou fé.  
 Ribamar Fiquene-MA, 20/08/2020

Ana Grécia Almeida Rizzo Fontanela - Tabeliã  
 Maria do Socorro da Costa Sousa  
 Escrevente Autorizada

*Handwritten signature*

# ALVORADA CONSTRUIR

Alvorada Construir Ltda

OBJETO / OBRA = PROJETO PARA CONSTRUÇÃO DA PRAÇA DE EVENTOS

LOCAL / IMPLANTAÇÃO = SEDE MUNICIPAL DE RIBAMAR FIQUENE

PROponente / PROPRIETÁRIO = PREFEITURA MUNICIPAL DE RIBAMAR FIQUENE

DATA / REFERÊNCIA = 09 de Abril de 2012

CNPJ: 05.703.869/0001-16

Insc. Municipal: 75457-9

OFÍCIO ÚNICO DE RIBAMAR FIQUENE-MA

## ORÇAMENTO ANALÍTICO

ITEM	DISCRIMINAÇÃO DOS SERVIÇOS	UNI	QUANT	PREÇO (R\$)		PESO (%)
				UNIT	TOTAL	
5.9.20	Haste de aterramento 5/8"X2400mm com conector	un	9,00	48,74	438,66	0,07%
5.9.21	Cabo de cobre nu 25mm2	un	50,00	292,23	14.611,50	2,32%
5.9.22	Disjuntor unipolar termomagnético 10 A	un	1,00	18,55	18,55	0,00%
5.9.23	Disjuntor unipolar termomagnético 20 A	un	1,00	18,55	18,55	0,00%
<b>5.10</b>	<b>COBERTURA</b>				<b>64.320,48</b>	<b>10,21%</b>
5.10.1	Estrutura metálica para sustentação de cobertura metálica, vigas, pilares e contraventamentos e telha em alumínio, inclusive pintura	m <sup>2</sup>	248,38	232,17	57.666,38	9,15%
5.10.2	Forro em gesso	m <sup>2</sup>	248,38	26,79	6.654,10	1,06%
<b>5.11</b>	<b>PINTURA DO PALCO</b>				<b>15.768,34</b>	<b>2,50%</b>
5.11.1	Emassamento de paredes internas c/ massa corrida a base de PVA (2 demãos)	m <sup>2</sup>	668,01	8,32	5.557,84	0,88%
5.11.2	Pintura c/ latex em paredes internas e externas duas demãos sem massa	m <sup>2</sup>	668,01	14,56	9.726,23	1,54%
5.11.3	Pintura em esmalte em esquadrias de madeira (02 demãos)	m <sup>2</sup>	17,22	13,86	238,67	0,04%
5.11.4	Pintura c/ esmalte sintético em esquadria de ferro (02 demãos) c/ zarcão	m <sup>2</sup>	6,72	18,91	127,08	0,02%
5.11.5	Pintura de identificação visual	m <sup>2</sup>	2,00	59,26	118,52	0,02%
<b>5.12</b>	<b>DIVERSOS</b>				<b>7.081,53</b>	<b>1,12%</b>
5.12.1	Guarda Corpo em tubo de ferro galvanizado 21/2"	m	6,12	116,09	710,47	0,11%
5.12.2	Impermeabilização de laje com SIKA TOP 107 A E B	M2	106,35	52,69	5.603,58	0,89%
5.12.3	Barra p/ deficientes físicos em banheiros	un	4,00	191,87	767,48	0,12%
<b>6.0</b>	<b>QUIOSQUE</b>				<b>78.103,58</b>	<b>12,40%</b>
<b>6.1</b>	<b>INFRAESTRUTURA / FUNDAÇÕES</b>				<b>4.776,73</b>	<b>0,76%</b>
6.1.1	ESCAVAÇÃO MANUAL DE VALAS, QO TERRENO, EXCETO ROCHA ATE 1,50 M DE PROFUNDIDADE (para fundações rasas)	m3	3,84	15,18	58,29	0,01%
6.1.2	REGULARIZAÇÃO E COMPACTAÇÃO DO FUNDO DE VALAS (apiloamento de fundo de valas)	m <sup>2</sup>	9,60	2,28	21,89	0,00%
6.1.3	Alicerce em alvenaria de pedra argamassada, C e A - traço 1:4	m3	1,92	239,90	460,61	0,07%
6.1.4	LASTRO CONCRETO MAGRO 1:4:8, E = 5 CM CONSUMO CIMENTO 210KG/M3, para fundações	m3	0,10	361,33	36,13	0,01%
6.1.5	CONCRETO ARMADO P/FUNDAÇÕES - CONSUMO/M3: FORMA TABUA REG=8M2, AÇO CA-50=70KG, CONCRETO 15 MPA, PREP C/BETONEIRA, CONT. TIPO B (Blocos em concreto armado)	m3	1,15	1.312,73	1.509,64	0,24%
6.1.6	CINTA (INFERIOR) CONCRETO ARMADO 15MPA CONT. "C" PREP. MEC. NA OBRA, INCL AÇO, FORMAS MADEIRA 3A C/ MONT/ DESMON E LANCAMENT/VIBRAÇÃO MANUAL (20x20)cm	m3	1,92	1.401,13	2.690,17	0,43%
<b>6.2</b>	<b>SUPERESTRUTURA / PILARES-VIGAS-LAJES</b>				<b>7.116,96</b>	<b>1,13%</b>
6.2.1	CONCRETO ARMADO PARA PILARES, inclusive lançamento e adensamento	m3	1,44	1.495,16	2.153,03	0,34%
6.2.2	CONCRETO ARMADO P/VIGAS, inc. lançamento e adensamento	m3	0,84	1.495,16	1.255,93	0,20%
6.2.3	CONCRETO ARMADO P/CINTA (SUPERIOR) 15 MPA CONT. "C" PREP. MEC. NA OBRA, INCL AÇO, FORMAS MADEIRA 3A C/ MONT/ DESMON E LANCAMENT/VIBRAÇÃO MANUAL (10x15)cm	m3	0,68	1.495,16	1.016,71	0,16%
6.2.4	CONCRETO ARMADO P/LAJES (E=15cm), inclusive lançamento, adensamento e Aditivo Impermeabilizante (laje maciça)	m3	1,80	1.495,16	2.691,29	0,43%
<b>6.3</b>	<b>VEDAÇÃO</b>				<b>4.768,23</b>	<b>0,76%</b>
6.3.1	ALVENARIA 10CM TIJ CER FURADO 10X20X20CM CIMENTO/AREIA 1:10 (Alvenaria convencional)	m <sup>2</sup>	176,34	27,04	4.768,23	0,76%

Rua Ceará, 65 - Vila Mariana - CEP: 65.938-000

CREA - M...  
VERBAMOS O PRES...  
FESTADO COMO PARTE...  
TEGRANTE DA...  
55577... 01... 12

ALVORADA CONSTRUIR LTDA.  
CNPJ: 05.703.869/0001-16  
Reinaldo Gomes da Silva  
CPF: 505.066.953-68

Serventia Extrajudicial de Ribamar Fiquene-MA

ANA GRÉCIA ALMEIDA RIZZO FONTANELA  
NOTARIA E REGISTRADORA  
CNS 14.919-5

Poder Judiciário TJMA Selo.  
AUTENT 14919591 HA0BTP6C7KQ11, 20/08/2020 11:29:01.  
Ato 13.18, Total R\$ 4,84 Emol R\$ 4,40 FERC R\$ 0,10 FADEP  
R\$ 0,17 FEMP R\$ 0,17 Consulte em https://selo.tjma.jus.br



EXTRAJUDICIAL DE RIBAMAR FIQUENE - MA  
Comarca de Montes Altos - MA.

Rua Liberato Rocha, 220  
CEP: 65938-000  
Ribamar Fiquene - MA  
Fone: (99) 3586-1049

### AUTENTICAÇÃO

Certifico que a presente fotocópia é reprodução fiel e autêntica do documento original que me foi exibido. Dou fé.  
Ribamar Fiquene-MA, 20/08/2020

Ana Grécia Almeida Rizzo Fontanela - Tabeliã  
 Maria do Socorro da Costa Sousa - Escrevente Autorizada





# ALVORADA CONSTRUIR

OBJETO / ORÇAMENTO PARA CONSTRUÇÃO DA PRACA DE EVENTOS  
 LOCAL / IMPLANTAÇÃO = SEDE MUNICIPAL DE RIBAMAR FIQUENE  
 PROPONENTE / PROPRIETÁRIO = PREFEITURA MUNICIPAL DE RIBAMAR FIQUENE  
 DATA / REFERÊNCIA = 09 de Abril de 2012

CNPJ: 05.703.869/0001-16  
 Insc. Municipal: 75457-9

OFÍCIO ÚNICO DE RIBAMAR FIQUENE-MA

## ORÇAMENTO ANALÍTICO

ITEM	DISCRIMINAÇÃO DOS SERVIÇOS	UNI	QUANT	PREÇO (R\$)		PESO (%)
				UNIT	TOTAL	
6.8.7	Cuba em aço inox 400X340X110mm (NUM 3) EM CHAPA 20.304 VALVULA DE ESCOAMENTO TP AMERICANA 1623 SIFAO 1680 1 1/2"X1 1/2" com Torneira de mesa com acionamento de 1/4 de volta (para a Pia do Bar embutida em bancada de granito verde ubatuba)	und	2,00	266,62	533,24	0,08%
6.8.8	RS = Ralo sifonado em PVC 150X150X50mm	und	6,00	48,25	289,50	0,05%
6.8.9	CI = Caixa de inspecao 60x60cm em alven. de tijolos maciço 1vez c/tampa e fundo em C.A.	und	4,00	135,86	543,44	0,09%
6.8.10	CP = Caixa de passagem 60x60cm em alven. de tijolos maciço 1 vez c/tampa e fundo em C.A.	und	2,00	135,86	271,72	0,04%
6.8.11	CD = Caixa de distribuição 60x60cm em alven. de tijolos maciço 1 vez c/tampa e fundo em C.A.	und	2,00	135,86	271,72	0,04%
6.8.12	Fossa Séptica em alvenaria de tijolos maciços (1/2 vez) nas dimensões internas de 1,10m x 2,20m x Hútil=1,00m (=2,42 mil litros) revestida internamente com barra lisa e tampa em concreto armado medindo 1,40m x 2,50m x E=8cm	und	1,00	2.135,33	2.135,33	0,34%
6.8.13	Sumidouro em alvenaria de tijolos maciços (a crivo argamassados) nas dimensões internas de Ø = 2,50m x Hútil=0,70m (3,43 mil litros) e tampa de concreto armado medindo Ø = 2,90m x E=10m	und	2,00	1.506,65	3.013,30	0,48%
6.8.14	<b>6.9 INSTALAÇÃO ELÉTRICA</b>					
6.9.1	Luminária incandescente de 100 W (arandela)	un	2,00	67,87	135,74	0,02%
6.9.2	Luminaria fluoresc calha aberta, reator convencional, start, suporte p/fixação, lampada, 2x65w completa	un	4,00	104,11	416,44	0,07%
6.9.3	Luminaria PL Eletronico de 20 W com suporte p/fixação, completa	un	2,00	53,32	106,64	0,02%
6.9.4	Luminaria PL Eletronico de 23 W com suporte p/fixação, completa	un	2,00	60,94	121,88	0,02%
6.9.5	Interruptor 01 tecla simples - 10A-250v (com espelho), completo	un	4,00	38,09	152,36	0,02%
6.9.6	Interruptor 02 teclas simples - 10A-250v (com espelho), completo	un	4,00	50,79	203,16	0,03%
6.9.7	Tomada universal com espelho 10A 250v - 2P+T - 2x4"	un	4,00	52,65	210,60	0,03%
6.9.8	Tomada universal com espelho 10A 250v - 2P+T - 4x4"	un	4,00	63,48	253,92	0,04%
6.9.9	Caixa de passagem 15x15cm	un	4,00	31,74	126,96	0,02%
6.9.10	Eletroduto PVC rígido roscável Classe B, Ø=25 mm (NBR 6150)	un	85,00	9,50	807,50	0,13%
6.9.11	Curva 90º para Eletroduto PVC rígido roscável Classe B, Ø=25 mm (NBR 6150)	un	70,00	18,29	1.280,30	0,20%
6.9.12	Curva 90º para Eletroduto PVC rígido roscável Classe B, Ø=32 mm (NBR 6150)	un	12,00	4,53	54,36	0,01%
6.9.13	Cabo Sintenax Econax unipolar # 1,5 mm2 - Verde	un	30,00	2,22	66,60	0,01%
6.9.14	Cabo Sintenax Econax unipolar # 1,5 mm2 - Preto	un	100,00	2,22	222,00	0,04%
6.9.15	Cabo Sintenax Econax unipolar # 1,5 mm2 - Branco	un	40,00	2,22	88,80	0,01%
6.9.16	Cabo Sintenax Econax unipolar # 2,5 mm2 - Preto (para o ramal de alimentação)	un	100,00	2,66	266,00	0,04%
6.9.17	Cabo Sintenax Econax unipolar # 2,5 mm2 - Azul (para o ramal de alimentação)	un	100,00	2,66	266,00	0,04%
6.9.18	Quadro de Medição monofásico	un	2,00	291,70	583,40	0,09%
6.9.19	Quadro de Distribuição para 6 circuitos monofásico com barramento sem disjuntor	un	2,00	54,48	108,96	0,02%
6.9.20	Haste de aterramento (copperweld) Ø=5/8" x 3000 mm com conector (para malha de aterramento)	un	8,00	42,40	339,20	0,05%
6.9.21	Cabo de Cobre Nu # 2,5 mm2 (para malha de aterramento)	m	50,00	3,87	193,50	0,03%
6.9.22	Disjuntor monopolar termomagnético 10 A	un	5,00	11,35	56,75	0,01%
6.9.23	Caixa octogonal PVC assentada na laje	un	8,00	11,78	94,24	0,01%
6.10	<b>COBERTURA</b>					
				<b>8.160,00</b>	<b>1,30%</b>	

*[Handwritten signature]*

ALVORADA CONSTRUIR LTDA.  
 CNPJ: 05.703.869/0001-16  
 Reinaldo Gomes da Silva  
 CPF: 505.086.953-66 - Soc. adm.

CREA - MA  
 ERBAMOS O  
 EST. DO C  
 ECORNI DA  
 55377s. OJ  
 RUIAN

Rua Ceará, 65 - Vila Mariana - CEP: 65.938-000 - Ribamar Fiquene - MA

**Serventia Extrajudicial de Ribamar Fiquene-MA**

ANA GRÉCIA ALMEIDA RIZZO FONTANELA  
 NOTÁRIA E REGISTRADORA  
 CNS 14.919-5

Proder Judiciario TJMA, Selo.  
 AUT. INT 149195RA11PE2Q94YM.1869, 20/08/2020 11:30:50.  
 Ator: 13.18. Total R\$ 4.84 Fmol R\$ 4.40 FEREC R\$ 0,10 FADEP  
 R\$ 0,17 FEFP R\$ 0,17 Consulte em <https://selo.tjma.jus.br>

Rua Liberato Rocha, nº 220, Centro, Ribamar Fiquene-MA - Cep: 65.938-000 - Fone: (99) 3586.1049

**SERVENTIA EXTRAJUDICIAL DE RIBAMAR FIQUENE - MA**  
 Comarca de Montes Altos - MA.

**AUTENTICAÇÃO**  
 Certifico que a presente fotocópia é reprodução fiel e autêntica do documento original que me foi exibido. Dou fé.  
 Ribamar Fiquene-MA, 20/08/2020

Rua Liberato Rocha, 220  
 CEP: 65938-000  
 Ribamar Fiquene - MA  
 Fone: (99) 3586-1049

Ana Grécia Almeida Rizzo Fontanela - Tabeliã  
  
 **Maria do Socorro da Costa Sousa**  
 Escrevente Autorizada

*[Handwritten signature]*



# ALVORADA CONSTRUIR

CNPJ: 05.703.869/0001-16  
Insc. Municipal: 75457-9

OBJETO / OBRA = **Alvorada Construir Ltda**  
PROJETO PARA CONSTITUIÇÃO DA PRAÇA DE EVENTO  
LOCAL / IMPLANTAÇÃO = SEDE MUNICIPAL DE RIBAMAR FIQUENE  
PROPOSTANTE / PROPRIETÁRIO = PREFEITURA MUNICIPAL DE RIBAMAR FIQUENE  
DATA / REFERÊNCIA = 09 de Abril de 2012

OFÍCIO ÚNICO DE  
RIBAMAR FIQUENE-MA

ORÇAMENTO ANALÍTICO						
ITEM	DISCRIMINAÇÃO DOS SERVIÇOS	UNI	QUANT	PREÇO (R\$)		PESO (%)
				UNIT	TOTAL	
6.10.1	Estrutura mista aço tubular e madeira de lei serrada (apoiada sobre as paredes e estrutura de aço tubular) para sustentação de cobertura em telha ecológica, inclusive telha ecológica (i = 30%) na cor verde.	m²	128,00	63,75	8.160,00	1,30%
6.11	<b>DIVERSOS</b>				<b>3.563,02</b>	<b>0,57%</b>
6.11.1	Execução de Impermeabilização de laje com IMPERMEABILIZANTE FLEXÍVEL À BASE DE ELASTÔMEROS SINTÉTICOS E BETUMES EMULSIONADOS, C/ 3 DEMÃOS, SI/TELA, P/MARQUISE/TERRAÇO/CALHA/LAJE/JARDINEIRA/ÁREA FRIA	m²	14,84	43,15	640,35	0,10%
6.11.2	Fornecimento e implantação de Bancada em granito verde ubatuba L=0,50m, C=1,00m (para a Pia da Cozinha)	m²	1,00	355,50	355,50	0,06%
6.11.3	Fornecimento e implantação de Bancada em "L" em granito verde ubatuba L=0,50m, C=(2,65+1,70)m (para o Balcão do Bar)	m²	4,35	406,28	1.767,33	0,28%
6.11.4	Fornecimento e implantação de Barra de Apoio (PNE) para lavatórios em alumínio Ø = 4 cm	m²	2,00	158,70	317,40	0,05%
6.11.5	Fornecimento e implantação de Barra de Apoio (PNE) para sanitários em alumínio Ø = 4 cm	m²	4,00	120,61	482,44	0,08%
7.0	<b>LIMPEZA GERAL</b>				<b>3.895,20</b>	<b>0,62%</b>
7.1	Limpeza Geral da obra	m²	3.606,67	1,08	3.895,20	0,62%
<b>TOTAL GERAL = R\$</b>					<b>630.000,00</b>	<b>100,00%</b>

[Handwritten Signature]

**CREA - MA.**  
AVERSAMOS O PRESENTE  
ATESTADO (Nº 01) PARTE  
INTEGRANTE DA CERTIDÃO  
Nº 55577 is. 01 A 12.

Rosângela Maria da Silva  
Agente Administrativo  
Inspeção de Engenharia/MA

**ALVORADA CONSTRUIR LTDA.**  
 CNPJ: 05.703.869/0001-16  
 Reinaldo Gomes da Silva  
 CPF: 505.086.953-68 - Soc. e Adm.

[Handwritten Signature]

[Handwritten Signature]

[Handwritten Signature]

Rua Ceará, 65 - Vila Mariana - CEP: 65.938-000 - Ribamar Fiquene - MA

**Serventia Extrajudicial de Ribamar Fiquene-MA**

ANA GRÉCIA ALMEIDA RIZZO FONTANELA  
NOTÁRIA E REGISTRADORA  
CNS 14.919-5

Poder Judiciário TJMA, Selo

AUTEN 1149195SD VNXGZL08M72S17, 20/08/2020 11:30:50.

Ato: 13 18. Total R\$ 4,94 Emol R\$ 4,40 FERC R\$ 0,10 FADEP.

R\$ 0,17 FEMP R\$ 0,17 Consulte em https://selo.tjma.jus.br

**SERVENTIA EXTRAJUDICIAL DE RIBAMAR FIQUENE - MA**

Comarca de Montes Altos - MA.

Rua Liberato Rocha, 220  
CEP: 65938-000  
Ribamar Fiquene - MA  
Fone: (99) 3586-1049

**AUTENTICAÇÃO**

Certifico que a presente fotocópia é reprodução fiel e autêntica do documento original que me foi exibido. Dou fé.

Ribamar Fiquene-MA, 20/08/2020

Ana Grécia Almeida Rizzo Fontanela - Tabeliã

**Maria do Socorro da Costa Sousa**

Escrevente Autorizada

# ALVORADA CONSTRUIR

Alvorada Construir Ltda.

CNPJ: 05.703.869/0001-16  
Insc. Municipal: 75457-9

OFÍCIO ÚNICO DE  
RIBAMAR FIQUENE-MA

OBJETO / OBRA = PROJETO PARA CONSTRUÇÃO DA PRAÇA DE EVENTOS  
LOCAL / IMPLANTAÇÃO = SEDE MUNICIPAL DE RIBAMAR FIQUENE  
PROPONENTE / PROPRIETÁRIO = PREFEITURA MUNICIPAL DE RIBAMAR FIQUENE  
DATA / REFERÊNCIA = 09 de Abril de 2012

## ORÇAMENTO SINTÉTICO

ITEM	DISCRIMINAÇÃO DOS SERVIÇOS	PREÇO (R\$)	PESO (%)
		TOTAL	
1.0	SERVIÇOS PRELIMINARES	58.434,10	9,28%
2.0	URBANIZAÇÃO	218.302,75	34,65%
3.0	INSTALAÇÕES ELÉTRICAS	18.360,58	2,91%
4.0	IRRIGAÇÃO DE CANTEIROS	3.778,18	0,60%
5.0	PALCO	249.125,61	39,54%
6.0	QUIOSQUE	78.103,58	12,40%
7.0	LIMPEZA GERAL	3.895,20	0,62%
<b>TOTAL GERAL = R\$</b>		<b>630.000,00</b>	<b>100,00%</b>

Salvo

CREA - MA.  
AVERBAMOS O PRESENTE  
ATESTADO COMO PARTE  
INTEGRANTE DA CERTIDÃO  
N.º 55577/Fis. 01 A 12.

Rosângela Maria da Silva  
Agente Administrativo  
Inspetora de Impostos MA

**ALVORADA CONSTRUIR LTDA.**  
 CNPJ: 05.703.869/0001-16  
 Reinaldo Gomes da Silva  
 CPF: 505.066.953-68 - Soc. Adm.

Selo

Rua Ceará, 65 - Vila Mariana - CEP: 65.938-000 - Ribamar Fiquene - MA



**Serventia Extrajudicial  
de Ribamar Fiquene-MA**

Endereço: Rua Ceará, 65 - Vila Mariana - CEP: 65.938-000 - Ribamar Fiquene - MA  
Fone: (99) 3586-1049

ANA GRÉCIA ALMEIDA RIZZO FONTANELA  
NOTÁRIA E REGISTRADORA  
CNS 14.919-5



<p style="text-align: center;"><b>SERVENTIA EXTRAJUDICIAL DE</b></p> <p style="text-align: center;"><b>RIBAMAR FIQUENE - MA</b></p> <p style="text-align: center;">Comarca de <b>Montes Altos - MA.</b></p> <p>Rua Liberato Rocha, 220 CEP: 65938-000 Ribamar Fiquene - MA Fone: (99) 3586-1049</p>	<p style="text-align: center;"><b>AUTENTICAÇÃO</b></p> <p>Certifico que a presente fotocópia é reprodução fiel e autêntica do documento original que me foi exibido. Dou fé. Ribamar Fiquene-MA, 20/03/2020</p> <p><input type="checkbox"/> Ana Grécia Almeida Rizzo Fontanela - Tabeliã</p> <p><input checked="" type="checkbox"/> <b>Maria do Socorro da Costa Sousa</b> Escrivente Autorizada</p> <p><input type="checkbox"/></p>
---	--

# ALVORADA CONSTRUIR

Alvorada Construir Ltda.

CNPJ: 05.703.869/0001-16  
Insc. Municipal: 75457-9

OFÍCIO ÚNICO DE  
RIBAMAR FIQUENE-MA

**OBJETO / OBRA = PROJETO PARA CONSTRUÇÃO DA PRAÇA DE EVENTOS**  
**LOCAL / IMPLANTAÇÃO = SEDE MUNICIPAL DE RIBAMAR FIQUENE**  
**PROponente / PROPRIETÁRIO = PREFEITURA MUNICIPAL DE RIBAMAR FIQUENE**  
**DATA / REFERÊNCIA = 09 de Abril de 2012**

### CRONOGRAMA FÍSICO-FINANCEIRO

ITEM	DISCRIMINAÇÃO	VALOR (R\$)	PESO (%)	prazo em meses			
				1º	2º	3º	4º
1.0	SERVIÇOS PRELIMINARES	58.434,10	9,28%	100% 58.434,10			
2.0	URBANIZAÇÃO	218.302,75	34,65%	25% 54.575,69	25% 54.575,69	25% 54.575,69	25% 54.575,69
3.0	INSTALAÇÕES ELÉTRICAS	18.360,58	2,91%			50% 9.180,29	50% 9.180,29
4.0	IRRIGAÇÃO DE CANTEIROS	3.778,18	0,60%				100% 3.778,18
5.0	PALCO	249.125,61	39,54%	25% 62.281,40	25% 62.281,40	25% 62.281,40	25% 62.281,40
6.0	QUIOSQUE	78.103,58	12,40%		25% 19.525,90	25% 19.525,90	50% 39.051,79
7.0	LIMPEZA GERAL	3.895,20	0,62%				100% 3.895,20
<b>VALOR TOTAL =</b>		<b>R\$ 630.000,00</b>	<b>100,00%</b>				

*Jalrus*

**CREA - MA.**  
AVERBAMOS O PRESENTE  
ATESTADO COMO PARTE  
INTEGRANTE DA CERTIDÃO  
N.º 55576 is. 01 A 12

*Rosângela Maria da Silva*  
Agente Administrativo  
Inspeção de Imperatriz/MA

**ALVORADA CONSTRUIR LTDA**  
CNPJ: 05.703.869/0001-16  
Reinaldo Gomes da Silva  
CPF: 505.066.953-65 - São José do

Rua Ceará, 65 - Vila Mariana - CEP: 65.938-000 - Ribamar Fiquene - MA

**Serventia Extrajudicial de Ribamar Fiquene-MA**

Poder Judiciário TJMA, Selo  
AUTEN 1149195ZSH992TR76SQ4211, 20/08/2020 11:32:32.  
Ato: 13.18. Total R\$ 4,84 Emol R\$ 4,40 FERC R\$ 0,10 FADEP  
R\$ 0,17 FEMP R\$ 0,17 Consulte em https://selo.tjma.jus.br

**ANA GRÉCIA ALMEIDA RIZZO FONTANELA**  
NOTARIA E REGISTRADORA  
CNS 14.919-5



Rua Liberato Rocha, nº 220, Centro, Ribamar Fiquene-MA - Cep: 65.938-000 - Fone: (99) 3586.1049

**SERVENTIA**  
**EXTRAJUDICIAL DE**  
**RIBAMAR FIQUENE - MA**  
Comarca de  
**Montes Altos - MA.**

Rua Liberato Rocha, 220  
CEP: 65938-000  
Ribamar Fiquene - MA  
Fone: (99) 3586-1049

**AUTENTICAÇÃO**

Certifico que a presente fotocópia é reprodução fiel e autêntica do documento original que me foi exibido. Dou fé.  
Ribamar Fiquene-MA, 20/08/2020

Ana Grécia Almeida Rizzo Fontanela - Tabeliã  
  
 **Maria do Socorro da Costa Sousa**  
Escrevente Autorizada

*Silvia*

# ALVORADA CONSTRUIR LTDA

Construções Serviços e Locações

CNPJ: 05.703.869-0001/16



Nº FOLHAS 269

OFÍCIO ÚNICO DE  
RIBAMAR FIQUENE-MA

TERMO DE CONTRATO Nº 003/2020

**TERMO DE CONTRATO QUE ENTRE SI CELEBRAM DE UM LADO A EMPRESA ALVORADA CONSTRUIR LTDA DE OUTRO O ENGENHEIRO CIVIL WALDEGNO SALUSTIANO DE ALMEIDA SILVA JUNIOR, PARA PRESTAÇÃO DOS SERVIÇOS TÉCNICOS.**

Pelo presente Instrumento Particular de Contrato de Prestação de Serviços Técnicos, de um lado a empresa **ALVORADA CONSTRUIR LTDA**, inscrita no CNPJ, sob o nº 05.703.869/0001-16, situada na Rua Ceará nº 65 - Vila Mariana, Ribamar Fiquene/MA, e seu representante legal o Srº **REINALDO GOMES DA SILVA**, brasileiro casado, portador do CPF nº 505.086.953-68 e RG nº 15535762000-6/GEJUSPC -MA, doravante denominado **Contratante** e do outro lado o Engenheiro Civil **WALDEGNO SALUSTIANO DE ALMEIDA SILVA JUNIOR**, crea nº 1100237178 brasileiro casado residente a Quadra X, casa 18, Ipase São Luis/MA, aqui denominado **Contratado**, conforme as cláusulas e condições abaixo.

**CLÁUSULA PRIMEIRA** - Pelo presente instrumento, a **CONTRATADA** obriga-se a prestação de Serviços Técnicos como Responsável Técnico pela Pessoa Jurídica, conforme suas atribuições.

**CLÁUSULA SEGUNDA** - O valor deste contrato e de 6 (seis) salário Mínimos mensais para uma carga horária de 2 (duas) horas diárias, totalizando 10 (dez) horas semanais.

**CLÁUSULA TERCEIRA** - A duração deste Contrato e por tempo indeterminado, podendo ser rescindido por qualquer uma das partes com 30 dias de antecedência.

**CLÁUSULA QUARTA** - Fica eleito o foro da Comarca de Montes Altos, Estado do Maranhão, para dirimir quaisquer dúvidas oriundas do presente instrumento.

Rua Ceará Nº 65 - Vila Mariana - CEP 65938-000 - Ribamar Fiquene - MA

ALVORADA CONSTRUIR LTDA.  
CNPJ: 05.703.869-0001-16  
Reinaldo Gomes da Silva  
CPF: 505.086.953-68 - Soc e Adm.

Serventia Extrajudicial  
de Ribamar Fiquene-MA

ANA GRÉCIA ALMEIDA RIZZO FONTANELA  
NOTARIA E REGISTRADORA  
CNS 14.919-5

Poder Judiciário TJMA. Selo.

AUTENT1491958FX4DBT7CVH1FE09, 26/08/2020 09:21:56,  
Ato: 13.18, Total R\$ 4,84 Emol R\$ 4,40 FERC R\$ 0,10 FADEP  
R\$ 0,17 FEMP R\$ 0,17 Consulte em <https://selo.tjma.jus.br>



SERVENTIA  
EXTRAJUDICIAL DE  
RIBAMAR FIQUENE - MA  
Comarca de  
Montes Altos - MA.

Rua Liberato Rocha, 220  
CEP: 65938-000  
Ribamar Fiquene - MA  
Fone: (99) 3586-1049

**AUTENTICAÇÃO**

Certifico que a presente fotocópia é  
reprodução fiel e autêntica do documento  
original que me foi exibido. Dou fé.  
Ribamar Fiquene-MA, 26/08/2020

Ana Grécia Almeida Rizzo Fontanela - Tabeliã  
 Maria do Socorro da Costa Sousa  
 Escrevente Autorizada

# ALVORADA CONSTRUIR LTDA

Construções Serviços e Locações

CNPJ: 05.703.869-000/116

Nº FOLHAS 2/2

OFÍCIO ÚNICO DE RIBAMAR FIQUENE-MA

E, para a firmeza do que foi pactuado, firmam este instrumento contratual em 3 (três) vias de igual teor e um efeito na presença das testemunhas abaixo assinado.

Ribamar Fiquene, 18 de Junho de 2020

*Reinaldo Gomes da Silva*  
Alvorada Construir Ltda  
CONTATANTE

*Waldegno Salustiano de Almeida Silva JUNIOR*  
Waldegno Salustiano de Almeida Silva JUNIOR  
CONTRATADO

Testemunhas:

1) \_\_\_\_\_  
Nome:  
CPF:

2) \_\_\_\_\_  
Nome:  
CPF:

7º Ofício Extrajudicial de Imperatriz-MA - CNS 02.991-1-3

Reconhecimento por SEMELHANÇA à assinatura de WALDEGNO SALUSTIANO DE ALMEIDA SILVA JUNIOR - Dou 14, Imperatriz-MA, 23 de Junho de 2020. Emol: R\$ 19,00 FERC: R\$ 0,80 FEMPP/ADFP: R\$ 1,24 Total: R\$ 17,24.

Reconhecimento por SEMELHANÇA à assinatura de RICARDO GOMES DA SILVA, Dou 14, Imperatriz-MA, 18 de Junho de 2020. Emol: R\$ 19,00 FERC: R\$ 0,80 FEMPP/ADFP: R\$ 1,24 Total: R\$ 17,24.

Reconhecimento por SEMELHANÇA à assinatura de RICARDO DE SOUSA ROCHA - Escrivente Autorizado Selo: RECFIRO289182B-H-IDR7ZLATVMS19. Consulte a validade deste selo em [sso.tjma.jus.br](http://sso.tjma.jus.br)

VALIDO SOMENTE SEM ENEMENDAS OU RASURAS



Rua Ceará Nº 65 - Vila Mariana - CEP 65938-000 - Ribamar Fiquene - MA

**SERVENTIA EXTRAJUDICIAL DE RIBAMAR FIQUENE - MA**  
Comarca de Montes Altos - MA.

**AUTENTICAÇÃO**  
Certifico que a presente fotocópia é reprodução fiel e autêntica do documento original que me foi exibido. Dou fé.  
Ribamar Fiquene-MA, 26/08/2020

Rua Liberato Rocha, 220  
CEP: 65938-000  
Ribamar Fiquene - MA  
Fone: (99) 3586-1049

Ana Grécia Almeida Rizzo Fontanela - Tabela

Maria do Socorro da Costa Sousa  
Escrivente Autorizada

**Serventia Extrajudicial de Ribamar Fiquene-MA**  
ANA GRÉCIA ALMEIDA RIZZO FONTANELA  
NOTÁRIA E REGISTRADORA  
CNS 14.919-5

Poder Judiciário TJMA. Selo:  
AUTENT149195T44DW9KB10VJKW52, 26/08/2020 09:21:56  
Ato: 13.18, Total R\$ 4,84 Emol R\$ 4,40 FERC R\$ 0,10 F ADFP  
R\$ 0,17 FEMP R\$ 0,17 Consulta em <https://selo.tjma.jus.br>

Rua Liberato Rocha, nº 220, Centro, Ribamar Fiquene-MA - Cep: 65.938-000 - Fone: (99) 3586.1049

*[Handwritten signature]*

ALVORADA CONSTRUIR LTDA.  
CNPJ: 05.703.869-000/1-16  
Reinaldo Gomes da Silva  
05.086.953-68 - Socio Adm





A

COMISSÃO PERMANENTE DE LICITAÇÃO

Ref. TOMADA DE PREÇOS Nº 021/2020

PROCESSO ADMINISTRATIVO Nº 1292/2020 - SEMAPLAN

TIPO: MENOR PREÇO GLOBAL

OBJETO: CONTRATAÇÃO DE PESSOA JURÍDICA ESPECIALIZADA PARA CONSTRUÇÃO DE UM CAMPO DE FUTEBOL NO BAIRRO SAGRIMA NO MUNICÍPIO DE BURITICUPU - MA

## Declaração De Responsabilidade Técnica

Declaramos, sob as penalidades legais, que o profissional apresentado para fins de qualificação técnica, conforme o Edital da Tomada de Preços nº021/2020, está disponível e deverá participar, como Responsável Técnico, na execução do objeto da referida licitação.

Waidegno Salustiano de Almeida Silva Junior, Crea nº 11204 – MA. Declaramos estar cientes que a Administração poderá admitir e aprovar a substituição do profissional indicado, desde que possuam experiência equivalente ou superior, devidamente comprovada.

Ribamar Fiquene – Ma, Vinte e Seis de Agosto de dois mil e vinte

Reinaldo Gomes da Silva  
Alvorada Construir LTDA  
Reinaldo Gomes da Silva  
Sócio Administrador

ALVORADA CONSTRUIR LTDA.  
CNPJ: 05.703.869.0001-16  
Reinaldo Gomes da Silva  
CPF: 505.086.953-68 -Sócio Adm.



A

**COMISSÃO PERMANENTE DE LICITAÇÃO**

**Ref. TOMADA DE PREÇOS Nº 021/2020**

**PROCESSO ADMINISTRATIVO Nº 1292/2020 - SEMAPLAN**

**TIPO: MENOR PREÇO GLOBAL**

**OBJETO: CONTRATAÇÃO DE PESSOA JURÍDICA ESPECIALIZADA PARA CONSTRUÇÃO DE UM CAMPO DE FUTEBOL NO BAIRRO SAGRIMA NO MUNICÍPIO DE BURITICUPU - MA**

### DECLARAÇÃO DE SUJEIÇÃO AO EDITAL

Declaramos expressamente que:

Concordamos integralmente e sem qualquer restrição com as condições expressas na TOMADA DE PREÇO Nº 021/2020, bem assim com as condições de contratação, estabelecidas na minuta do Contrato que nos foi fornecida com o Edital.

Manteremos válida esta Proposta pelo prazo mínimo de 60 (sessenta) dias consecutivos, a contar da data da sua apresentação e abertura.

Temos conhecimento dos locais e das condições de execução dos serviços.

Esclarecemos, finalmente, que o portador desta proposta está autorizado e habilitado a prestar a essa Comissão os esclarecimentos e informações adicionais que forem considerados necessários, bem como, assinar, concordar, desistir, interpor recurso, firmar compromisso e todos os atos inerentes ao procedimento licitatório.

Ribamar Fiquene – Ma, Vinte e Seis de Agosto de Dois Mil e Vinte

  
Alvorada Construir LTDA  
Reinaldo Gomes da Silva  
Sócio Administrador

  
ALVORADA CONSTRUIR LTDA.  
CNPJ: 05.703.869.0001-16  
Reinaldo Gomes da Silva  
CPF: 505.038.953-66 - Soc.º Adm.



## Prefeitura Municipal de Buriticupu

CNPJ: 01.612.525/0001-40  
Rua São Raimundo, 01 – Centro.  
CEP: 65.393-000



### TOMADA DE PREÇO Nº 021/2020 ANEXO VIII

#### ATESTADO DE VISITA TÉCNICA

Atesto para fins de direito previsto na Tomada de Preço nº 021/2020, que trata da **Contratação de pessoa Jurídica especializada para a construção de um campo de futebol no bairro Sagrima no município de Buriticupu-Ma**, que na presente data às 09:22 hs, compareceu ao local onde serão executados os serviços. A senhor **Waldegno Salustiano De Almeida Silva Junior**, Engenheiro Civil, inscrito(a) no CREA/MA sob o nº **110023717-8/MA**, Responsável Técnico da empresa **ALVORADA CONSTRUIR LTDA, CNPJ: 05.703.869/0001-16**, tendo participado de visita técnica objetivando colher subsídios para formulação de sua proposta, estando o mesmo ciente, a partir do presente ato, das condições gerais e peculiares para a execução dos serviços.

Buriticupu – MA, 21 de Agosto de 2020.

*Robson Sousa Coelho*  
Dir. do Departamento de Engenharia  
Portaria nº 231/2019

Carimbo, nome e assinatura  
Representante da Prefeitura

*ALVORADA CONSTRUIR LTDA.*  
CNPJ: 05.703.869/0001-16  
Reinaldo Gomes da Silva  
CPF: 505.086.953-68 - Socio Adm.



**ALVORADA CONSTRUIR LTDA**

*Construções Serviços e Locações*

CNPJ: 05.703.869-0001/16



Nº FOLHAS 274

# QUALIFICAÇÃO ECONÔMICA-FINANCEIRA

ALVORADA CONSTRUIR LTDA  
CNPJ: 05.703.869-0001-16  
Reinaldo Gomes da Silva  
CPF: 505.036.953-68



**Ministério da Indústria e Comércio Exterior e Serviços**  
**Secretaria Especial da Micro e Pequena Empresa**  
**Departamento de Registro Empresarial e Integração**

**JUCEMA**

**TERMO DE AUTENTICAÇÃO - LIVRO DIGITAL**

Declaro exatos os Termos de Abertura e de Encerramento do Livro Digital com características abaixo, conferido e autenticado por ANSELMO DIAS CARNEIRO LOPES FILHO, sob a autenticidade nº 12002077108 em 03/06/2020, protocolo 200364090. Para validação de Autenticação dos Termos, deverá ser acessado o Portal de Serviços / verificação de documentos do Empreendedor (<http://www.empresafacil.ma.gov.br>) e informar o número de autenticação.

**Identificação de Empresa**

Nome Empresarial: ALVORADA CONSTRUIR LTDA - ME  
Número de Registro: 21200544885  
CNPJ: 05703869000116  
Município: Ribamar Fiquene

**Identificação de Livro Digital**

Tipo de Livro: DIÁRIO  
Número de Ordem: 3  
Período de Escrituração: 01/01/2019 - 31/12/2019

Assinante(s)	Nome	CRC/OAB
21543232353	JOSE DE JESUS MARQUES	MA5635
50508695368	REINALDO GOMES DA SILVA	

**JUCEMA**

CERTIFICO A AUTENTICAÇÃO EM 03/06/2020 11:13:47 SOB Nº 20200364090.  
PROTOCOLO: 200364090 DE 24/05/2020. CÓDIGO DE VERIFICAÇÃO: 12002252295. NIRE: 21200544885.  
ALVORADA CONSTRUIR LTDA - ME

ANSELMO DIAS CARNEIRO LOPES FILHO  
RESPONSÁVEL PELA AUTENTICAÇÃO  
SÃO LUÍS, 03/06/2020

ALVORADA CONSTRUIR LTDA  
CNPJ: 05.703.869.000/1-16  
Reinaldo Gomes da Silva  
CPF: 505.068.353-68



ALVORADA CONSTRUIR LTDA - ME  
 CNPJ: 05703869/0001-16 NIRE:21200544885  
 RUA CEARA, 65 VILA MARIANA RIBAMAR FIQUENE-MA CEP: 65938-000

Termo de Abertura Diário : 3

**TERMO DE ABERTURA**

CONTÉM ESTE CONJUNTO DE FORMULÁRIOS 70 (SETENTA) FOLHAS NUMERADAS MECANICAMENTE DE 1 (UM) A 70 (SETENTA), E SERVIRÁ DE LIVRO DIÁRIO NUM. 3(TRÊS) DA EMPRESA ALVORADA CONSTRUIR LTDA - ME, FIRMA ESTABELECIDÀ À RUA CEARA, 65 VILA MARIANA RIBAMAR FIQUENE-MA CEP: 65938-000, REGISTRADA NA JUNTA COMERCIAL DO MESMO ESTADO SOB O NIRE NUM. 21200544885 POR DESPACHO DE 20/06/2003 E NO CADASTRO NACIONAL DE PESSOAS JURÍDICAS DO MINISTÉRIO DA FAZENDA (C.N.P.J.) 05703869/0001-16, E INSCRITO NA SECRETARIA ESTADUAL SOB O NUM. 123424194.

CONFORME DETERMINA O ART. 9º DA INSTRUÇÃO NORMATIVA Nº 107 DE 23/05/2008 DO D.N.R.C, DECLARAMOS QUE O PRESENTE LIVRO ENCONTRA-SE TOTALMENTE ESCRITURADO, DE ACORDO COM A DOCUMENTAÇÃO QUE NOS FOI APRESENTADA.

O PRESENTE VAI ABAIXO ASSINADO PELO CONTADOR(A) RESPONSÁVEL, O SR. JOSE DE JESUS MARQUES REGISTRADO NO C.R.C. SOB O NUM. 5635, REGISTRADO(A) NO C.P.F. SOB O NUM. 215.432.323-53.

PERIODO DE ESCRITURAÇÃO  
01/01/2019 A 31/12/2019  
RIBAMAR FIQUENE, MA, 01 DE JANEIRO DE 2019

REINALDO GOMES DA SILVA  
Sócio Administrador  
CPF: 50508695368

JOSE DE JESUS MARQUES  
CONTADOR(A)  
CRC: 5635 CPF: 215.432.323-53

ALVORADA CONSTRUIR LTDA  
CNPJ: 05.703.869/0001-16  
Reinaldo Gomes da Silva  
CPF: 505.086.953-68 -Sócio Admin



MINISTÉRIO DA ECONOMIA  
Secretaria Especial de Desburocratização, Gestão e Governo Digital  
Secretaria de Governo Digital  
Departamento Nacional de Registro Empresarial e Integração

### ASSINATURA ELETRÔNICA

Certificamos que o ato da empresa ALVORADA CONSTRUIR LTDA - ME consta assinado digitalmente por:

IDENTIFICAÇÃO DO(S) ASSINANTE(S)	
CPF	Nome
21543232353	JOSE DE JESUS MARQUES
50508695368	REINALDO GOMES DA SILVA

ALVORADA CONSTRUIR LTDA.  
CNPJ: 05.703.869/0001-16  
Reinaldo Gomes da Silva  
CPF: 505.086.953-68 -Socio Adm.

CERTIFICO A AUTENTICAÇÃO EM 03/06/2020 11:13:43 SOB Nº 20200364090.  
PROTOCOLO: 200364090 DE 24/05/2020. NIRE: 21200544885.  
ALVORADA CONSTRUIR LTDA - ME

**JUCEMA**

ANSELMO DIAS CARNEIRO LOPES FILHO  
RESPONSÁVEL PELA AUTENTICAÇÃO  
SÃO LUÍS, 03/06/2020

**ALVORADA CONSTRUIR LTDA - ME**  
 CNPJ: 05703869/0001-16 NIRE: 21200544885  
 Endereço: RUA CEARA, 65 VILA MARIANA RIBAMAR FIQUENE-MA CEP: 65938-000  
 Balanço Patrimonial encerrado em 31/12/2019

Folha: 1

Descrição	Classificação	Exercício Atual
<b>ATIVO</b>		
<b>ATIVO CIRCULANTE</b>		
<b>DISPONIVEL</b>		
<b>CAIXA</b>		
Caixa Geral	1.1.1.1.0001	15.887,35D
<b>=CAIXA</b>		<b>*****15.887,35D</b>
<b>BANCOS CONTA MOVIMENTO</b>		
Banco Conta Movimento	1.1.1.2.0001	27.985,21D
<b>=BANCOS CONTA MOVIMENTO</b>		<b>*****27.985,21D</b>
<b>=DISPONIVEL</b>		<b>*****43.872,56D</b>
<b>CONTAS A RECEBER</b>		
<b>CLIENTES</b>		
Titulos a Receber	1.1.3.1.0001	639.521,82D
<b>=CLIENTES</b>		<b>***639.521,82D</b>
<b>=CONTAS A RECEBER</b>		<b>****639.521,82D</b>
<b>ESTOQUES</b>		
<b>MERCADORIAS DE REVENDA</b>		
Mercadorias P/ Revenda	1.1.4.1.0001	126.998,33D
<b>=MERCADORIAS DE REVENDA</b>		<b>****126.998,33D</b>
<b>ALMOXARIFADO</b>		
Materiais de Consumo	1.1.4.3.0001	855.696,22D
<b>=ALMOXARIFADO</b>		<b>****855.696,22D</b>
<b>=ESTOQUES</b>		<b>****982.694,55D</b>
<b>=T o t a l - ATIVO CIRCULANTE</b>		<b>**1.666.088,93D</b>
<b>ATIVO NÃO CIRCULANTE</b>		
<b>ATIVO REALIZAVEL A LONGO PRAZO</b>		
<b>CLIENTES</b>		
Titulos a Receber	1.4.1.1.0001	968.180,12D

REINALDO GOMES DA SILVA  
 Administrador  
 CPF: 50508695368

JOSE DE JESUS MARQUES  
 Contador  
 CPF: 215.432.323-53 CRC: 5635

*[Handwritten Signature]*

*[Handwritten Signature]*

**ALVORADA CONSTRUIR LTDA.**  
 CNPJ: 05.703.869.0001-16  
 Reinaldo Gomes da Silva  
 CPF: 505.086.953-68 SOC. ADM.

*[Handwritten Signature]*

*[Handwritten Signature]*

**ALVORADA CONSTRUIR LTDA - ME**  
 CNPJ: 05703869/0001-16 NIRE: 21200544885  
 Endereço: RUA CEARA, 65 VILA MARIANA RIBAMAR FIQUENE-MA CEP: 65938-000  
 Balanço Patrimonial encerrado em 31/12/2019

Folha: 2

Descrição	Classificação	Exercicio Atual
=CLIENTES		****968.180,12D
=ATIVO REALIZAVEL A LONGO PRAZO		****968.180,12D
<b>IMOBILIZADO</b>		
<b>BENS EM USO</b>		
Terrenos	1.4.4.1.0003	50.000,00D
Veiculos	1.4.4.1.0004	201.236,21D
Maquinas e Equipamentos	1.4.4.1.0005	350.590,36D
Moveis e Utensilios	1.4.4.1.0006	65.221,36D
Equipamentos de Informática	1.4.4.1.0007	11.328,36D
<b>=BENS EM USO</b>		****678.376,29D
<b>DEPRECIACÕES A AMORTIZACÕES</b>		
Depreciações Acumuladas	1.4.4.3.0001	110.363,20C
<b>=DEPRECIACÕES A AMORTIZACÕES</b>		****110.363,20C
<b>=IMOBILIZADO</b>		****568.013,09D
<b>=T o t a l - ATIVO NÃO CIRCULANTE</b>		**1.536.193,21D
<b>=T o t a l - ATIVO</b>		**3.202.282,14D
.....(XXXXX).....		

REINALDO GOMES DA SILVA  
 Administrador  
 CPF: 50508695368

JOSE DE JESUS MARQUES  
 Contador  
 CPF:215.432.323-53 CRC: 5635

ALVORADA CONSTRUIR LTDA.  
 CNPJ: 05.703.869/0001-16  
 Reinaldo Gomes da Silva  
 CPF: 505.086.953-68 - Socio Adm.





**ALVORADA CONSTRUIR LTDA - ME**  
 CNPJ: 05703869/0001-16 NIRE: 21200544885  
 Endereço: RUA CEARA, 65 VILA MARIANA RIBAMAR FIQUENE-MA CEP: 65938-000  
 Balanço Patrimonial encerrado em 31/12/2019

Descrição	Classificação	Exercicio Atual
<b>PASSIVO</b>		
<b>PASSIVO CIRCULANTE</b>		
<b>EXIGÍVEL A LOGO PRAZO</b>		
<b>FORNECEDORES</b>		
Fornecedores Diversos	2.1.1.1.0001	423.252,33C
=FORNECEDORES		****423.252,33C
=EXIGÍVEL A LOGO PRAZO		****423.252,33C
<b>OBRIGAÇÕES FISCAIS E TRABALHISTAS</b>		
<b>OBRIGAÇÕES TRABALHISTAS</b>		
Salarios, Férias, 13º Sal, e Rescisões a Pagar	2.1.2.2.0001	80.703,34C
INSS a Recolher	2.1.2.2.0002	21.989,46C
FGTS a Recolher	2.1.2.2.0003	19.107,10C
=OBRIGAÇÕES TRABALHISTAS		****121.799,90C
=OBRIGAÇÕES FISCAIS E TRABALHISTAS		****121.799,90C
<b>FINANCIAMENTOS</b>		
<b>ENTIDADES FINANCEIRAS</b>		
Empréstimos Bancarios	2.1.6.1.0005	86.012,54C
=ENTIDADES FINANCEIRAS		****86.012,54C
=FINANCIAMENTOS		****86.012,54C
=Total - PASSIVO CIRCULANTE		****631.064,77C
<b>PATRIMONIO LIQUIDO</b>		
<b>PATRIMONIO LIQUIDO</b>		
<b>CAPITAL INTEGRALIZADO</b>		
Capital Social	2.3.4.1.0001	400.000,00C
=CAPITAL INTEGRALIZADO		****400.000,00C
<b>RESERVAS DE LUCRO</b>		
Lucros / Prejuizos Acumulados	2.3.4.6.0001	1.947.672,01C
Lucro do Exercicios	2.3.4.6.0002	223.545,36C

REINALDO GOMES DA SILVA  
 Administrador  
 CPF: 50508695368

JOSE DE JESUS MARQUES  
 Contador  
 CPF: 215.432.323-53 CRC: 5635

ALVORADA CONSTRUIR LTDA.  
 CNPJ: 05.703.869/0001-16  
 Reinaldo Gomes da Silva  
 CPF: 505.086.953-68 - Socio Adm.







ALVORADA CONSTRUIR LTDA - ME Página 4 de 11  
 CNPJ: 05703869/0001-16 NIRE: 21200544885  
 Endereço: RUA CEARA, 65 VILA MARIANA RIBAMAR FIQUENE-MA CEP: 65938-000  
 Balanço Patrimonial encerrado em 31/12/2019 Folha: 4

Descrição	Classificação	Exercício Atual
=RESERVAS DE LUCRO		**2.171.217,37C
=PATRIMONIO LIQUIDO		**2.571.217,37C
=T o t a l - PATRIMONIO LIQUIDO		**2.571.217,37C
=T o t a l - PASSIVO		**3.202.282,14C
***** (XXXXXX) *****		

REINALDO GOMES DA SILVA  
 Administrador  
 CPF: 50508695368

JOSE DE JESUS MARQUES  
 Contador  
 CPF:215.432.323-53 CRC: 5635

ALVORADA CONSTRUIR LTDA  
 CNPJ: 05.703.869/0001-16  
 Reinaldo Gomes da Silva  
 CPF: 505.086.953-68

**ALVORADA CONSTRUIR LTDA - ME**

CNPJ: 05703869/0001-16 NIRE: 21200544885

Endereço: RUA CEARÁ, 65 VILA MARIANA, Ribamar Fiquene - MA, CEP: 65938-000

Balanco Patrimonial em 31/12/2019

Folha: 5

IMPORTA O PRESENTE BALANÇO PATRIMONIAL SOMANDO NO ATIVO E NO PASSIVO 3.202.282,14 (TRÊS MILHÕES, DUZENTOS E DOIS MIL, DUZENTOS E OITENTA E DOIS REAIS E QUATORZE CENTAVOS) DE ACORDO COM A DOCUMENTAÇÃO QUE NOS FOI APRESENTADA.

Ribamar Fiquene, 31 de dezembro de 2019

REINALDO GOMES DA SILVA

Administrador

CPF: 50508695368

JOSE DE JESUS MARQUES

CONTADOR

CPF: 215.432.323-53 CRC: 5635

ALVORADA CONSTRUIR LTDA.  
CNPJ: 05.703.869/0001-16  
Reinaldo Gomes da Silva  
CPF: 505.086.953-68 - Socio Adm.

**ALVORADA CONSTRUIR LTDA - ME**  
 CNPJ: 05703869/0001-16 NIRE: 21200544885  
 Endereço: RUA CEARA, 65 VILA MARIANA RIBAMAR FIQUENE-MA CEP: 65938-000  
 Balanço de Resultado Econômico de 01/01/2019 até 31/12/2019

Folha: 6

Descrição	Classificação	Exercicio Atual
<b>DEMONSTRAÇÃO DE RESULTADO</b>		
<b>RESULTADO OPERACIONAL</b>		
<b>RECEITA OPERACIONAL BRUTA</b>		
<b>VENDAS</b>		
Venda de Mercadorias	3.1.1.1.0001	180.425,33C
<b>=VENDAS</b>		<b>****180.425,33C</b>
<b>RECEITA DE SERVIÇOS</b>		
Receita de Serviços	3.1.1.2.0001	1.990.928,20C
<b>=RECEITA DE SERVIÇOS</b>		<b>**1.990.928,20C</b>
<b>=RECEITA OPERACIONAL BRUTA</b>		<b>**2.171.353,53C</b>
<b>DEDUÇÕES DAS VENDAS / SERVICOS</b>		
<b>IMPOSTOS S/ VENDAS / SERVICOS</b>		
Simplex Nacional	3.1.2.1.0001	290.143,81D
<b>=IMPOSTOS S/ VENDAS / SERVICOS</b>		<b>****290.143,81D</b>
<b>OUTRAS DEDUÇÕES</b>		
Descontos Concedidos	3.1.2.2.0001	60.245,55D
<b>=OUTRAS DEDUÇÕES</b>		<b>*****60.245,55D</b>
<b>=DEDUÇÕES DAS VENDAS / SERVICOS</b>		<b>****350.389,36D</b>
<b>=Total - RESULTADO OPERACIONAL</b>		<b>**1.820.964,17C</b>
<b>=Total - DEMONSTRAÇÃO DE RESULTADO</b>		<b>**1.820.964,17C</b>
<b>CUSTOS E DESPESAS</b>		
<b>CUSTOS</b>		
<b>CUSTO OPERACIONAL</b>		
<b>CUSTO DAS VENDAS / SERVICOS</b>		
Custo das Mercadorias Vendidas	4.1.1.1.0001	24.127,60D

REINALDO GOMES DA SILVA  
 Socio Administrador  
 CPF: 505086953-68

JOSE DE JESUS MARQUES  
 Contador  
 CPF: 215.432.323-53 CRC: 5635

ALVORADA CONSTRUIR LTDA.  
 CNPJ: 05.703.869/0001-16  
 Reinaldo Gomes da Silva  
 CPF: 505.036.953-68 - Soc. Adm.

**ALVORADA CONSTRUIR LTDA - ME**  
 CNPJ: 05703869/0001-16 NIRE: 21200544885  
 Endereço: RUA CEARA, 65 VILA MARIANA RIBAMAR FIQUENE-MA CEP: 65938-000  
 Balanço de Resultado Econômico de 01/01/2019 até 31/12/2019

Folha: 7

Descrição	Classificação	Exercício Atual
Custo dos Serviços Prestados	4.1.1.1.0006	966.219,69D
<b>=CUSTO DAS VENDAS / SERVICOS</b>		<b>****990.347,29D</b>
<b>=CUSTO OPERACIONAL</b>		<b>****990.347,29D</b>
<b>=Total - CUSTOS</b>		<b>****990.347,29D</b>
<b>DESPESAS</b>		
<b>DESPESAS OPERACIONAIS</b>		
<b>DESPESAS COM PESSOAL</b>		
Salarios e Ordenados	4.3.1.1.0001	260.147,55D
Férias	4.3.1.1.0002	66.152,20D
13º Salario	4.3.1.1.0003	28.678,65D
INSS Empregador	4.3.1.1.0004	30.445,20D
FGTS	4.3.1.1.0005	28.398,27D
Rescisão	4.3.1.1.0013	47.585,76D
<b>=DESPESAS COM PESSOAL</b>		<b>****461.407,63D</b>
<b>=DESPESAS OPERACIONAIS</b>		<b>****461.407,63D</b>
<b>DESPESAS GERAIS</b>		
<b>DESPESAS OPERACIONAIS</b>		
Manutenção de Maquinas e Equipamentos	4.3.2.1.0002	18.496,45D
Materiais de Expediente	4.3.2.1.0004	7.459,25D
Energia Eletrica	4.3.2.1.0007	9.658,36D
Água e Esgoto	4.3.2.1.0008	11.477,58D
Combustiveis e Lubrificantes	4.3.2.1.0011	26.655,18D
E.P.I	4.3.2.1.0016	15.544,85D
Serviços Prestados p/ Terceiros PJ	4.3.2.1.0017	14.447,55D
<b>=DESPESAS OPERACIONAIS</b>		<b>****103.739,22D</b>
<b>DESPESAS TRIBUTARIAS</b>		

REINALDO GOMES DA SILVA  
 Socio Administrador  
 CPF: 505086953-68

JOSE DE JESUS MARQUES  
 Contador  
 CPF: 215.432.323-53 CRC: 5635

ALVORADA CONSTRUIR LTDA.  
 CNPJ: 05.703.869/0001-16  
 Reinaldo Gomes da Silva  
 CPF: 505.086.953-68 Socio Adm.

**ALVORADA CONSTRUIR LTDA - ME**  
 CNPJ: 05703869/0001-16 NIRE: 21200544885  
 Endereço: RUA CEARA, 65 VILA MARIANA RIBAMAR FIQUENE-MA CEP: 65938-000  
 Balanço de Resultado Econômico de 01/01/2019 até 31/12/2019

Folha: 8

Descrição	Classificação	Exercício Atual
Impostos e Taxas Diversas	4.3.2.4.0001	25.589,66D
<b>=DESPESAS TRIBUTARIAS</b>		<b>*****25.589,66D</b>
Despesas Bancarias		
Despesas Bancarias	4.3.2.5.0001	16.335,01D
<b>=Despesas Bancarias</b>		<b>*****16.335,01D</b>
<b>=DESPESAS GERAIS</b>		<b>****145.663,89D</b>
<b>=Total - DESPESAS</b>		<b>****607.071,52D</b>
<b>=Total - CUSTOS E DESPESAS</b>		<b>**1.597.418,81D</b>

RESULTADO DO EXERCÍCIO

---

RECEITAS----->	1.820.964,17C
DESPESAS+ CUSTO----->	1.597.418,81D
LUCRO LÍQUIDO DO EXERCÍCIO:	*****223.545,36

---

\*\*\*\*\* ( XXXXX ) \*\*\*\*\*



REINALDO GOMES DA SILVA  
 Socio Administrador  
 CPF: 505086953-68

JOSE DE JESUS MARQUES  
 Contador  
 CPF:215.432.323-53 CRC: 5635

**ALVORADA CONSTRUIR LTDA.**  
 CNPJ: 05.703.869/0001-16  
 Reinaldo Gomes da Silva  
 CPF: 505.086.953-68

**ALVORADA CONSTRUIR LTDA - ME**  
CNPJ: 05703869/0001-16 Nire:21200544885  
Endereço: RUA CEARÁ, 65 VILA MARIANA, Ribamar Fiquene - MA, CEP: 65938-000  
Demonstração do Resultado do Exercício em 31/12/2019

Folha: 9

IMPORTA A PRESENTE DEMONSTRAÇÃO DE RESULTADO COM LUCRO DE 223.545,36 (DUZENTOS E VINTE E TRÊS MIL, QUINHENTOS E QUARENTA E CINCO Reais E TRINTA E SEIS CENTAVOS) DE ACORDO COM A DOCUMENTAÇÃO QUE NOS FOI APRESENTADA.

RIBAMAR FIQUENE, 31 DE DEZEMBRO DE 2019

REINALDO GOMES DA SILVA  
Administrador  
CPF: 50508695368

JOSE DE JESUS MARQUES  
CONTADOR  
CPF: 215432323-53 CRC: 5635

ALVORADA CONSTRUIR LTDA  
CNPJ: 05.703.869/0001-16  
Reinaldo Gomes da Silva  
CPF: 505.086.953-68



**ALVORADA CONSTRUIR LTDA - ME**  
CNPJ: 05703869/0001-16 NIRE: 21200544885  
Endereço: RUA CEARA, 65 VILA MARIANA RIBAMAR FIQUENE-MA CEP: 65938-000  
Análise Econômica e Financeira de 01/01/2019 até 31/12/2019 Folha: 10

**Solvência Geral**

Ativo	3.202.282,14	
Passivo Circulante + Passivo não Circulante (Obrigações a LP)	631.064,77	= 5,07

Quanto maior, melhor. O investimento total equivale a 507 % do capital de terceiros.

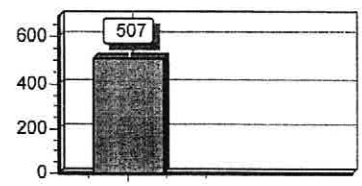

**Liquidez Geral**

Ativo Circulante + Ativo Realizável a LP	1.666.088,93	
Passivo Circulante + Passivo Não-Circulante (Obrigações a LP)	631.064,77	= 2,64

Quanto maior, melhor. A empresa possui R\$2,64 de ativo Circulante e ativo realizável a longo prazo para cada R\$1,00 de dívida total.

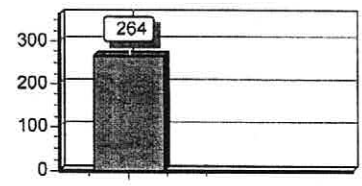

**Liquidez Corrente**

Ativo Circulante	1.666.088,93	
Passivo Circulante	631.064,77	= 2,64

Quanto maior, melhor. A empresa possui R\$2,64 de ativo circulante para cada R\$1,00 de dívida de curto prazo.

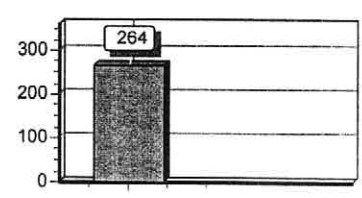

Sob as penas da lei, declaramos que as informações aqui contidas são verdadeiras e nos responsabilizamos por todas elas de acordo com a documentação que nos foi apresentada.

Ribamar Fiquene, 31 de dezembro de 2019.

REINALDO GOMES DA SILVA  
Administrador  
CPF: 50508695368

JOSE DE JESUS MARQUES  
Contador  
CRC: 5635  
CPF: 215.432.323-53 CRC: 5635

ALVORADA CONSTRUIR LTDA  
CNPJ: 05.703.869/0001-16  
Reinaldo Gomes da Silva  
CPF: 505.086.953-68

*(Handwritten signatures and marks)*



MINISTÉRIO DA ECONOMIA  
Secretaria Especial de Desburocratização, Gestão e Governo Digital  
Secretaria de Governo Digital  
Departamento Nacional de Registro Empresarial e Integração

## ASSINATURA ELETRÔNICA

Certificamos que o ato da empresa ALVORADA CONSTRUIR LTDA - ME consta assinado digitalmente por:

IDENTIFICAÇÃO DO(S) ASSINANTE(S)	
CPF	Nome
21543232353	JOSE DE JESUS MARQUES
50508695368	REINALDO GOMES DA SILVA

ALVORADA CONSTRUIR LTDA  
CNPJ: 05.703.869/0001-16  
Reinaldo Gomes da Silva  
CPF: 505.086.953-68 - Soc. Adm.

**JUCEMA**

CERTIFICO O REGISTRO EM 02/04/2020 10:00 SOB Nº 20200255053.  
PROTOCOLO: 200255053 DE 02/04/2020. CÓDIGO DE VERIFICAÇÃO:  
12001434640. NIRE: 21200544885.  
ALVORADA CONSTRUIR LTDA - ME

Lilian Theresa Rodrigues Mendonça  
SECRETÁRIA-GERAL  
SÃO LUÍS, 02/04/2020  
www.empresafacil.ma.gov.br

A validade deste documento, se impresso, fica sujeito à comprovação de sua autenticidade nos respectivos portais, informando seus respectivos códigos de verificação.

ALVORADA CONSTRUIR LTDA - ME  
CNPJ: 05703869/0001-16 NIRE:21200544885  
RUA CEARA, 65 VILA MARIANA RIBAMAR FIQUENE-MA CEP: 65938-000  
Termo de Encerramento

Diário: 3

## T E R M O D E E N C E R R A M E N T O

CONTÉM ESTE CONJUNTO DE FORMULÁRIOS 79 (SETENTA E NOVE) FOLHAS NUMERADAS MECANICAMENTE DE 1 (UM) A 79 (SETENTA E NOVE), E SERVIU DE LIVRO DIÁRIO NUM. 3 (TRÊS) DA EMPRESA ALVORADA CONSTRUIR LTDA - ME, FIRMA ESTABELECIDÀ RUA CEARA, 65 VILA MARIANA RIBAMAR FIQUENE-MA CEP: 65938-000, REGISTRADA NA JUNTA COMERCIAL DO MESMO ESTADO SOB O NIRE NUM. 21200544885 POR DESPACHO DE 20/06/2003 E NO CADASTRO NACIONAL DE PESSOAS JURÍDICAS DO MINISTÉRIO DA FAZENDA (C.N.P.J.) 05703869/0001-16, E INSCRITO NA SECRETARIA ESTADUAL SOB O NUM. 123424194

CONFORME DETERMINA ART. 9º DA INSTRUÇÃO NORMATIVA Nº 107 DE 23/05/2008 DO D.N.R.C, DECLARAMOS QUE O PRESENTE LIVRO ENCONTRA-SE TOTALMENTE ESCRITURADO, DE ACORDO COM A DOCUMENTAÇÃO QUE NOS FOI APRESENTADA.

O PRESENTE VAI ABAIXO ASSINADO PELO CONTADOR(A) RESPONSÁVEL, O SR. JOSE DE JESUS MARQUES REGISTRADO NO C.R.C. SOB O NUM. 5635, REGISTRADO(A) NO C.P.F. SOB O NUM. 215.432.323-53.

PERÍODO DE ESCRITURAÇÃO  
01/01/2019 A 31/12/2019

RIBAMAR FIQUENE, MA, 31 DE DEZEMBRO DE 2019

REINALDO GOMES DA SILVA  
Sócio Administrador  
CPF: 50508695368

JOSE DE JESUS MARQUES  
CONTADOR(A)  
CRC: 5635 CPF: 215.432.323-53

ALVORADA CONSTRUIR LTDA.  
CNPJ: 05 703 869 0001-16  
Reinaldo Gomes da Silva  
CPF: 505.086.953-68 - Socio Adm





**CONSELHO REGIONAL DE CONTABILIDADE DO ESTADO DO MARANHÃO**  
**CERTIDÃO DE REGULARIDADE PROFISSIONAL**

O CONSELHO REGIONAL DE CONTABILIDADE DO ESTADO DO MARANHÃO certifica que o(a) profissional identificado(a) no presente documento encontra-se em situação regular.

**IDENTIFICAÇÃO DO REGISTRO**

NOME.....	: JOSE DE JESUS MARQUES
REGISTRO.....	: MA-005635/O-2
CATEGORIA.....	: TÉCNICO EM CONTABILIDADE
CPF.....	: 215.432.323-53

A presente CERTIDÃO não quita nem invalida quaisquer débitos ou infrações que posteriormente, venham a ser apurados pelo CRCMA contra o referido registro.

A falsificação deste documento constitui-se em crime previsto no Código Penal Brasileiro, sujeitando o autor à respectiva ação penal.

Emissão: MARANHÃO, 03/08/2020 as 15:02:18.

Válido até: 01/11/2020.

Código de Controle: 1288.5414.7578.0403.

Para verificar a autenticidade deste documento consulte o site do CRCMA.

ALVORADA CONSTRUIR LTDA.  
 CNPJ: 05.703.869/0001-16  
 Reinaldo Gomes da Silva  
 CPF: 505.026.953-65. São João

REPÚBLICA FEDERATIVA DO BRASIL



ESTADO DO MARANHÃO  
PODER JUDICIÁRIO  
SECRETARIA DE DISTRIBUIÇÃO  
COMARCA DE MONTES ALTOS

SECRETARIA DE DISTRIBUIÇÃO DO FÓRUM DA  
COMARCA DE MONTES ALTOS - MARANHÃO.

### CERTIDÃO ÚNICA DE DISTRIBUIÇÃO PARA FINS GERAIS

CERTIFICO e dou fé, a requerimento de parte interessada e pela faculdade que a Lei me confere que, revendo em meu poder os livros de registro de Feitos Criminais, Cíveis, Comércio, Fazenda Pública, Família, Falência ou Concordata, Recuperação Judicial ou Extrajudicial, Insolvência Civil, Sucessão, Inventário, Interdição, Tutela, Curatela, Ausência e o sistema de distribuição processual desta Secretaria Judicial (THEMISPG E PJE), desde o ano 2002 até o dia 16/07/2020, às 17h40min, constatei **NÃO EXISTIR**, distribuição em nome de **ALVORADA CONSTRUIR LTDA**, com sede em Ribamar Fiquene/MA, na Rua Ceara, 65, Vila Mariana, Ribamar Fiquene/MA, pessoa jurídica de direito privado, inscrita no CNPJ sob nº 05.703.869/0001-16.

CERTIFICO, finalmente, que a Secretaria de Distribuição a meu cargo, é a única existente nesta

Cidade e Comarca de Montes Altos-MA. O referido é verdade, me reporto e dou fé. Dada e passada a presente Certidão nesta Secretaria, Cidade e Comarca de Montes Altos, Estado do Maranhão. Eu, Saniel Santos Carvalho, Secretário Judicial, subscrevo e assino. O referido é

verdade e dou fé

Montes Altos-MA, 16 de julho de 2020.

Saniel Santos Carvalho  
Secretário Judicial



Observações:

1. Esta certidão é emitida em uma única via, sem rasuras e mediante assinatura do servidor. Artigo 199, do Código de Normas da Corregedoria Geral de Justiça/MA.
2. Esta certidão tem validade de 60 (sessenta) dias, artigo 198 Código de Normas CGJ/MA.

RUA PARSONDAS DE CARVALHO, S/Nº, CENTRO, CEP Nº 65.936-000 TELEFONE Nº (99) 3571-0068  
E-MAIL: vara1\_malt@tjma.jus.br

Y

Saniel Santos Carvalho

WA

Re: SOLICITAÇÃO DE CERTIDÃO

De: Comarca de Montes Altos - Vara Unica (vara1\_malt@tjma.jus.br)  
Para: reigomessilva@yahoo.com.br  
Data: quinta-feira, 16 de julho de 2020 17:46 BRT

Bom tarde,

Encaminho a certidão solicitada.

Att,

Daniel Santos Carvalho  
Secretário Judicial  
Matrícula: 184879  
Telefone: (99) 3571-0068 ou WhatsApp (99) 3571-0068

---

De: "Reinaldo Gomes Silva" <reigomessilva@yahoo.com.br>  
Para: "vara1 malt" <vara1\_malt@tjma.jus.br>  
Enviadas: Quinta-feira, 16 de julho de 2020 15:31:06  
Assunto: Fw: SOLICITAÇÃO DE CERTIDÃO

----- Mensagem encaminhada -----  
From: Reinaldo Gomes Silva <reigomessilva@yahoo.com.br>  
To: vara-malt@tjma.jus.br <vara-malt@tjma.jus.br>  
Sent: segunda-feira, 13 de julho de 2020 16:13:25 BRT  
Subject: SOLICITAÇÃO DE CERTIDÃO

SOLICITO DESTA COMARCA CERTIDÃO DE CONCORDATA, FALÊNCIA E RECUPERAÇÃO JUDICIAL  
SEGUE EM ANEXO COMPROVANTE DE PAGAMENTO, CARTÃO DO CNPJ, CONTRATO SOCIAL E  
DOCUMENTO PESSOAL DO REPRESENTANTE LEGAL

 CERTIDÃO DE DISTRIBUIÇÃO .pdf  
18.8kB

*[Handwritten signature]*  
*[Handwritten signature]*  
**ALVORADA CONSTRUIR LTDA.**  
CNPJ: 05.703.869/0001-16  
Reinaldo Gomes da Silva  
CPF: 505.036.353-68 - SOC. ADM

*[Handwritten mark]*





**TJDFT**

Poder Judiciário da União  
TRIBUNAL DE JUSTIÇA DO DISTRITO FEDERAL E DOS TERRITÓRIOS

**CERTIDÃO NEGATIVA DE DISTRIBUIÇÃO (AÇÕES DE FALÊNCIAS E RECUPERAÇÕES JUDICIAIS)  
1ª e 2ª Instâncias**

**CERTIFICAMOS que**, após consulta aos registros eletrônicos de distribuição de ações de falências e recuperações judiciais disponíveis até 23/08/2020, **NADA CONSTA** contra o nome por extenso e CPF/CNPJ de:

**ALVORADA CONSTRUIR LTDA**

05.703.869/0001-16

**OBSERVAÇÕES:**

- a) Os dados de identificação são de responsabilidade do solicitante da certidão, devendo a titularidade ser conferida pelo interessado e pelo destinatário.
- b) A certidão será emitida de acordo com as informações inseridas no banco de dados. Em caso de exibição de processos com dados desatualizados, o interessado deverá requerer a atualização junto ao juízo ou órgão julgador.
- c) A certidão será negativa quando não for possível a individualização dos processos por carência de dados do Poder Judiciário. (artigo 8o, § 2o da Resolução 121/CNJ).
- d) A certidão cível contempla ações cíveis, execuções fiscais, execuções e insolvências civis, falências, recuperações judiciais, recuperações extrajudiciais, inventários, interdições, tutelas e curatelas. A certidão criminal compreende os processos criminais, os processos criminais militares e as execuções penais. Demais informações sobre o conteúdo das certidões, consultar em [www.tjdft.jus.br](http://www.tjdft.jus.br), no menu Serviços, Certidões, Certidão Nada Consta, Tipos de Certidão.
- e) A certidão cível atende ao disposto no inciso II do artigo 31 da Lei 8.666/1993.
- f) Medida prevista no artigo 26 do Código Penal, sentença não transitada em julgado.

**A autenticidade deverá ser confirmada no site do TJDFT ([www.tjdft.jus.br](http://www.tjdft.jus.br)), no menu Serviços, Certidões, Certidão Nada Consta, Validar Certidão - autenticar, informando-se o número do selo digital de segurança impresso.**

emitida gratuitamente pela internet em: 23/08/2020

Selo digital de segurança: **2020.CTD.M4TR.I6PW.V0WN.D6XU.GUHR**

\*\*\* VÁLIDA POR 30 (TRINTA) DIAS \*\*\*

ALVORADA CONSTRUIR LTDA.  
CNPJ: 05.703.869 0001-16  
Reinaldo Gomes da Silva  
CPF: 505.068.953-68



**TJDFT**

Poder Judiciário da União  
TRIBUNAL DE JUSTIÇA DO DISTRITO FEDERAL E DOS TERRITÓRIOS

**CERTIDÃO NEGATIVA DE DISTRIBUIÇÃO (AÇÕES DE FALÊNCIAS E RECUPERAÇÕES JUDICIAIS)  
1ª e 2ª Instâncias**

**CERTIFICAMOS que**, após consulta aos registros eletrônicos de distribuição de ações de falências e recuperações judiciais disponíveis até 23/08/2020, **NADA CONSTA** contra o nome por extenso e CPF/CNPJ de:

**REINALDO GOMES DA SILVA**

505.086.953-68

(ZULENE GOMES DA SILVA / MANUEL PEREIRA DA SILVA )

**OBSERVAÇÕES:**

- a) Os dados de identificação são de responsabilidade do solicitante da certidão, devendo a titularidade ser conferida pelo interessado e pelo destinatário.
- b) A certidão será emitida de acordo com as informações inseridas no banco de dados. Em caso de exibição de processos com dados desatualizados, o interessado deverá requerer a atualização junto ao juízo ou órgão julgador.
- c) A certidão será negativa quando não for possível a individualização dos processos por carência de dados do Poder Judiciário. (artigo 8º, § 2º da Resolução 121/CNJ).
- d) A certidão cível contempla ações cíveis, execuções fiscais, execuções e insolvências civis, falências, recuperações judiciais, recuperações extrajudiciais, inventários, interdições, tutelas e curatelas. A certidão criminal compreende os processos criminais, os processos criminais militares e as execuções penais. Demais informações sobre o conteúdo das certidões, consultar em [www.tjdft.jus.br](http://www.tjdft.jus.br), no menu Serviços, Certidões, Certidão Nada Consta, Tipos de Certidão.
- e) A certidão cível atende ao disposto no inciso II do artigo 31 da Lei 8.666/1993.
- f) Medida prevista no artigo 26 do Código Penal, sentença não transitada em julgado.

**A autenticidade deverá ser confirmada no site do TJDFT ([www.tjdft.jus.br](http://www.tjdft.jus.br)), no menu Serviços, Certidões, Certidão Nada Consta, Validar Certidão - autenticar, informando-se o número do selo digital de segurança impresso.**

emitida gratuitamente pela internet em: 23/08/2020

Selo digital de segurança: **2020.CTD.A5S6.A6R2.K6EM.UWIZ.6WQM**

\*\*\* VÁLIDA POR 30 (TRINTA) DIAS \*\*\*

ALVORADA CONSTRUIR LTDA.  
CNPJ: 05.703.869/0001-16  
Reinaldo Gomes da Silva  
CPF: 505.086.953-68 - Soc.º Adm.



**TJDFT**

Poder Judiciário da União  
TRIBUNAL DE JUSTIÇA DO DISTRITO FEDERAL E DOS TERRITÓRIOS

**CERTIDÃO NEGATIVA DE DISTRIBUIÇÃO (ESPECIAL - AÇÕES CÍVEIS E CRIMINAIS)  
1ª e 2ª Instâncias**

**CERTIFICAMOS que**, após consulta aos registros eletrônicos de distribuição de ações cíveis e criminais disponíveis até 23/08/2020, **NADA CONSTA** contra o nome por extenso e CPF/CNPJ de:

**REINALDO GOMES DA SILVA**

505.086.953-68

( ZULENE GOMES DA SILVA / MANUEL PEREIRA DA SILVA )

**OBSERVAÇÕES:**

- a) Os dados de identificação são de responsabilidade do solicitante da certidão, devendo a titularidade ser conferida pelo interessado e pelo destinatário.
- b) A certidão será emitida de acordo com as informações inseridas no banco de dados. Em caso de exibição de processos com dados desatualizados, o interessado deverá requerer a atualização junto ao juízo ou órgão julgador.
- c) A certidão será negativa quando não for possível a individualização dos processos por carência de dados do Poder Judiciário. (artigo 8º, § 2º da Resolução 121/CNJ).
- d) A certidão cível contempla ações cíveis, execuções fiscais, execuções e insolvências civis, falências, recuperações judiciais, recuperações extrajudiciais, inventários, interdições, tutelas e curatelas. A certidão criminal compreende os processos criminais, os processos criminais militares e as execuções penais. Demais informações sobre o conteúdo das certidões, consultar em [www.tjdft.jus.br](http://www.tjdft.jus.br), no menu Serviços, Certidões, Certidão Nada Consta, Tipos de Certidão.
- e) A certidão cível atende ao disposto no inciso II do artigo 31 da Lei 8.666/1993.
- f) Medida prevista no artigo 26 do Código Penal, sentença não transitada em julgado.

**A autenticidade deverá ser confirmada no site do TJDFT ([www.tjdft.jus.br](http://www.tjdft.jus.br)), no menu Serviços, Certidões, Certidão Nada Consta, Validar Certidão - autenticar, informando-se o número do selo digital de segurança impresso.**

Emitida gratuitamente pela internet em: 23/08/2020

Selo digital de segurança: **2020.CTD.WU28.M7AZ.U2MF.8MLT.3HM6**

\*\*\* VÁLIDA POR 30 (TRINTA) DIAS \*\*\*

ALVORADA CONSTRUIR LTDA.  
CNPJ: 05.703.869.0001-16  
Reinaldo Gomes da Silva  
CPF: 505.086.953-68 - Sct: Adv



**TJDFT**

Poder Judiciário da União  
TRIBUNAL DE JUSTIÇA DO DISTRITO FEDERAL E DOS TERRITÓRIOS

**CERTIDÃO NEGATIVA DE DISTRIBUIÇÃO (ESPECIAL - AÇÕES CÍVEIS E CRIMINAIS)  
1ª e 2ª Instâncias**

**CERTIFICAMOS** que, após consulta aos registros eletrônicos de distribuição de ações cíveis e criminais disponíveis até 23/08/2020, **NADA CONSTA** contra o nome por extenso e CPF/CNPJ de:

**ALVORADA CONSTRUIR LTDA**

05.703.869/0001-16

**OBSERVAÇÕES:**

- a) Os dados de identificação são de responsabilidade do solicitante da certidão, devendo a titularidade ser conferida pelo interessado e pelo destinatário.
- b) A certidão será emitida de acordo com as informações inseridas no banco de dados. Em caso de exibição de processos com dados desatualizados, o interessado deverá requerer a atualização junto ao juízo ou órgão julgador.
- c) A certidão será negativa quando não for possível a individualização dos processos por carência de dados do Poder Judiciário. (artigo 8º, § 2º da Resolução 121/CNJ).
- d) A certidão cível contempla ações cíveis, execuções fiscais, execuções e insolvências civis, falências, recuperações judiciais, recuperações extrajudiciais, inventários, interdições, tutelas e curatelas. A certidão criminal compreende os processos criminais, os processos criminais militares e as execuções penais. Demais informações sobre o conteúdo das certidões, consultar em [www.tjdft.jus.br](http://www.tjdft.jus.br), no menu Serviços, Certidões, Certidão Nada Consta, Tipos de Certidão.
- e) A certidão cível atende ao disposto no inciso II do artigo 31 da Lei 8.666/1993.
- f) Medida prevista no artigo 26 do Código Penal, sentença não transitada em julgado.

**A autenticidade deverá ser confirmada no site do TJDFT ([www.tjdft.jus.br](http://www.tjdft.jus.br)), no menu Serviços, Certidões, Certidão Nada Consta, Validar Certidão - autenticar, informando-se o número do selo digital de segurança impresso.**

Emitida gratuitamente pela internet em: 23/08/2020

Selo digital de segurança: **2020.CTD.NMW9.4STG.DCMB.BH6F.IBBQ**

\*\*\* VÁLIDA POR 30 (TRINTA) DIAS \*\*\*

ALVORADA CONSTRUIR LTDA.  
CNPJ: 05.703.869/0001-16  
Reinaldo Gomes da Silva  
CPF: 505.086.953-68 - Socio Adm.

## APÓLICE DIGITAL



Nossas apólices são registradas e validadas com a tecnologia Blockchain, podendo ser acessadas diretamente por um QR Code. Tudo isso para propiciar a leitura dos principais dados do seguro contratado em formato universal. A leitura do QR Code não dispensa a consulta da apólice na página da internet da Superintendência de Seguros Privados ([www.susep.gov.br](http://www.susep.gov.br)) ou da Junto Seguros ([juntoseguros.com](http://juntoseguros.com)).

## FRONTISPÍCIO DE APÓLICE SEGURO GARANTIA

**DADOS DA SEGURADORA: JUNTO SEGUROS S.A.**

CNPJ: 84.948.157/0001-33, registro SUSEP 05436, com sede na Rua Visconde de Nácar, 1440 – Centro - Curitiba - PR

Data de Emissão: **20/08/2020**

Nº Apólice Seguro Garantia: **10-0775-0258650**

Proposta: **2705494**

Controle Interno (Código Controle): **308223567**

Nº de Registro SUSEP: **05436.2020.0010.0775.0258650.000000**

**DADOS DO SEGURADO: PREFEITURA MUNICIPAL DE BURITICUPU**

CNPJ: 01.612.525/0001-40 RUA SÃO RAIMUNDO, 01 - Buriticupu - MA

**DADOS DO TOMADOR: ALVORADA CONSTRUIR LTDA - ME**

CNPJ: 05.703.869/0001-16 - R CEARA 65 - RIBAMAR FIQUENE - MA

**DADOS DA CORRETORA:**

000001.0.049459-3 **A. E. F. AQUINO CORRETORA DE SEGUROS LTDA ME**

Documento eletrônico digitalmente assinado por:

ICP  
Brasil  
Assinado digitalmente por:  
**Gustavo Henrich**

ICP  
Brasil  
Assinado digitalmente por:  
**Roque Jr. de H. Melo**

ALVORADA CONSTRUIR LTDA.  
CNPJ: 05.703.869.0001-16  
Reinaldo Gormos da Silva  
CPF: 505.066.953-66 - Socio Adm.

Documento eletrônico assinado digitalmente conforme MP nº 2.200-2/2001 de 24/08/2001, que instituiu a Infra-estrutura de Chaves Públicas Brasileira - ICP - Brasil por: Signatários(as): Gustavo Henrich Nº de Série do Certificado: 099FC08015F5801A Roque de Holanda Melo Nº de Série do Certificado: 52AE2099725C9CD2

Art. 1º - Fica instituída a Infra-estrutura de Chaves Públicas Brasileira - ICP - Brasil, para garantir a autenticidade, a integridade e a validade jurídica de documentos em forma eletrônica, das aplicações de suporte e das aplicações habilitadas que utilizem certificados digitais, bem como a realização de transações eletrônicas seguras.

Após sete dias úteis da emissão deste documento, poderá ser verificado se a apólice ou endosso foi corretamente registrado no site [www.susep.gov.br](http://www.susep.gov.br) da SUSEP - Superintendência de Seguros Privados, Autarquia Federal responsável pela fiscalização, normatização e controle dos mercados de seguro, previdência complementar aberta, capitalização, resseguro e corretagem de seguro. As condições contratuais / regulamento deste produto protocolizadas pela sociedade / entidade junto à Susep poderão ser consultadas no site [www.susep.gov.br](http://www.susep.gov.br), de acordo com o número de processo constante da apólice / proposta. A certidão de regularidade da sociedade seguradora perante a SUSEP pode ser consultada no site [www.susep.gov.br](http://www.susep.gov.br). Este produto está protocolado através do N.º de Processo SUSEP 15414.900195/2014-17 e nº 15414.900196/2014-53.  
Atendimento SUSEP: 0800 021 8484. Central de Atendimento Junto: 0800 704 0301. Ouvidoria Junto: 0800 643 0301.



Nº Apólice Seguro Garantia: 10-0775-0258650  
 Proposta: 2705494  
 Controle Interno (Código Controle): 308223567  
 Nº de Registro SUSEP: 05436.2020.0010.0775.0258650.000000



Nº FOLHAS 258

FRONTISPÍCIO DE APÓLICE SEGURO GARANTIA

**Garantia contratada**

Modalidade	Limite Máximo de Garantia (L.M.G)	Ramo
Licitante	R\$ 4.629,52	0775 - GARANTIA SEGURADO - SETOR PÚBLICO

**Descrição da Garantia:** Coberturas, valores e prazos previstos no contrato:

Modalidade e Cobertura Adicional	Importância Segurada	Vigência	
		Início	Término
Licitante	R\$ 4.629,52	24/08/2020	02/12/2020

**Demonstrativo de Prêmio:**

Prêmio Líquido Licitante .....	R\$	290,00
Adicional de Fracionamento .....	R\$	0,00
I.O.F. ....	R\$	0,00
<b>Prêmio Total .....</b>	<b>R\$</b>	<b>290,00</b>

**Condições de Pagamento:**

Parcela	Vencimento	Nº Camê	Valor(R\$)
1	27/08/2020	8358261	290,00

Em atendimento à Lei 12.741/12 informamos que incidem as alíquotas de 0,65% de PIS/Pasep e de 4% de COFINS sobre os prêmios de seguros, deduzidos do estabelecido em legislação específica. O(s) valor(es) acima descrito(s), é(são) devido(s) no cenário desta contratação de cobertura(s). Pode(m) sofrer alteração(ões) quando contratada(s) isoladamente ou em outra composição.

ALVORADA CONSTRUIR LTDA.  
 CNPJ: 05.703.869/0001-16  
 Reinaldo Gomes da Silva  
 CPF: 505.086.953-66 - Socio Adm





Nº Apólice Seguro Garantia: 10-0775-0258650

Proposta: 2705494

Controle Interno (Código Controle): 308223567

Nº de Registro SUSEP: 05436.2020.0010.0775.0258650.000000



Nº FOLHAS 299

FRONTISPÍCIO DE APÓLICE SEGURO GARANTIA

Objeto da Garantia

Esta apólice, de riscos declarados, garante indenização, até o valor fixado na apólice, se o Tomador adjudicatário se recusar a assinar o Contrato Principal, nas condições propostas, dentro do prazo estabelecido no Edital de Licitação EDITAL DE LICITAÇÃO TOMADA DE PREÇO Nº 021/2020 - PROCESSO ADMINISTRATIVO Nº 1292/2020 - SEMAPLAN.

Esta apólice é emitida de acordo com as condições da Circular da Susep n.º 477/13

**ESTA APÓLICE NÃO PODERÁ SER UTILIZADA COMO COMPLEMENTO OU ENDOSSO DE APÓLICE ANTERIORMENTE FORNECIDA POR ESTA SEGURADORA REFERENTE AO MESMO EDITAL E/OU CONTRATO OBJETO DESTES SEGUROS.**

\* \* \* \* \*

ALVORADA CONSTRUTORA  
CNPJ: 05.703.869-0001-76  
Reinaldo Gomes da Silva  
CPF: 505.985.953-66

APÓLICE DIGITAL



Nº Apólice Seguro Garantia: 10-0775-0258650  
Proposta: 2705494  
Controle Interno (Código Controle): 308223567  
Nº de Registro SUSEP: 05436.2020.0010.0775.0258650.000000



## CONDIÇÕES GERAIS

CIRCULAR SUSEP 477/13 - PLANO PADRONIZADO

CAPÍTULO I - CONDIÇÕES GERAIS - RAMO 0775

SEGURO GARANTIA – SEGURADO: SETOR PÚBLICO

### 1. Objeto:

1.1. Este contrato de seguro garante o fiel cumprimento das obrigações assumidas pelo tomador perante o segurador, conforme os termos da apólice e até o valor da garantia fixado nesta, e de acordo com a(s) modalidade(s) e/ou cobertura(s) adicional(is) expressamente contratada(s), em função de participação em licitação, em contrato principal pertinente a obras, serviços, inclusive de publicidade, compras, concessões e permissões no âmbito dos Poderes da União, Estados, do Distrito Federal e dos Municípios, ou, ainda as obrigações assumidas em função de:

I – processos administrativos;

II – processos judiciais, inclusive execuções fiscais;

III – parcelamentos administrativos de créditos fiscais, inscritos ou não, em dívida ativa;

IV – regulamentos administrativos.

1.2. Encontram-se também garantidos por este seguro os valores devidos ao segurador, tais como multas e indenizações, oriundos do inadimplemento das obrigações assumidas pelo tomador, previstos em legislação específica, para cada caso.

### 2. Definições:

Aplicam-se a este seguro, as seguintes definições:

2.1. Apólice: documento, assinado pela seguradora, que representa formalmente o contrato de Seguro Garantia.

2.2. Condições Gerais: conjunto das cláusulas, comuns a todas as modalidades e/ou coberturas de um plano de seguro, que estabelecem as obrigações e os direitos das partes contratantes.

2.3. Condições Especiais: conjunto das disposições específicas relativas a cada modalidade e/ou cobertura de um plano de seguro, que alteram as disposições estabelecidas nas Condições Gerais.

2.4. Condições Particulares: conjunto de cláusulas que alteram, de alguma forma, as Condições Gerais e/ou Condições Especiais, de acordo com cada segurador.

2.5. Contrato Principal: todo e qualquer ajuste entre órgãos ou entidades da Administração Pública (segurado) e particulares (tomadores), em que haja um acordo de vontades para a formação de vínculo e a estipulação de obrigações recíprocas, seja qual for a denominação utilizada.

ALVORADA CONSTRUIR LTDA.  
CNPJ: 05.703.869/0001-16  
Reinaldo Gomes da Silva  
CPF: 505.086.953-68 - Socio Adm.

APÓLICE DIGITAL



Nº Apólice Seguro Garantia: 10-0775-0258650

Proposta: 2705494

Controle Interno (Código Controle): 308223567

Nº de Registro SUSEP: 05436.2020.0010.0775.0258650.000000

**junto**  
SEGUROS

Nº FOLHAS 301

2.6. Endosso: instrumento formal, assinado pela seguradora, que introduz modificações na apólice de Seguro Garantia, mediante solicitação e anuência expressa das partes.

2.7. Indenização: pagamento dos prejuízos e/ou multas resultantes do inadimplemento das obrigações cobertas pelo seguro.

2.8. Limite Máximo de Garantia: valor máximo que a seguradora se responsabilizará perante o segurado em função do pagamento de indenização.

2.9. Prêmio: importância devida pelo tomador à seguradora, em função da cobertura do seguro, e que deverá constar da apólice ou endosso.

2.10. Processo de Regulação de Sinistro: procedimento pelo qual a seguradora constatará ou não a procedência da reclamação de sinistro, bem como a apuração dos prejuízos cobertos pela apólice.

2.11. Proposta de Seguro: instrumento formal de pedido de emissão de apólice de seguro, firmado nos termos da legislação em vigor.

2.12. Relatório Final de Regulação: documento emitido pela seguradora no qual se transmite o posicionamento acerca da caracterização ou não do sinistro reclamado, bem como os possíveis valores a serem indenizados.

2.13. Segurado: a Administração Pública ou o Poder Concedente.

2.14. Seguradora: a sociedade de seguros garantidora, nos termos da apólice, do cumprimento das obrigações assumidas pelo tomador.

2.15. Seguro Garantia: seguro que garante o fiel cumprimento das obrigações assumidas pelo tomador perante o segurado, conforme os termos da apólice.

2.16. Sinistro: o inadimplemento das obrigações do tomador cobertas pelo seguro.

2.17. Tomador: devedor das obrigações por ele assumidas perante o segurado.

### 3. Aceitação:

3.1. A contratação/alteração do contrato de seguro somente poderá ser feita mediante proposta assinada pelo proponente, seu representante ou por corretor de seguros habilitado. A proposta escrita deverá conter os elementos essenciais ao exame e aceitação do risco.

3.2. A seguradora fornecerá, obrigatoriamente, ao proponente, protocolo que identifique a proposta por ela recepcionada, com a indicação da data e da hora de seu recebimento.

3.3. A seguradora terá o prazo de 15 (quinze) dias para se manifestar sobre a aceitação ou não da proposta, contados da data de seu recebimento, seja para seguros novos ou renovações, bem como para alterações que impliquem modificação do risco.

3.3.1. Caso o proponente do seguro seja pessoa física, a solicitação de documentos complementares, para análise e aceitação do risco, ou da alteração proposta, poderá ser feita apenas uma vez, durante o prazo previsto no item 3.3..

3.3.2. Se o proponente for pessoa jurídica, a solicitação de documentos complementares

ALVORADA CONSTRUIR LTDA  
CNPJ: 05.703.869/0001-16  
Reinaldo Gomes da Silva  
CPF: 505.086.953-68

APÓLICE DIGITAL



Nº Apólice Seguro Garantia: 10-0775-0258650

Proposta: 2705494

Controle Interno (Código Controle): 308223567

Nº de Registro SUSEP: 05436.2020.0010.0775.0258650.000000

**junto**  
SEGUROS

Nº FOLHAS 300

poderá ocorrer mais de uma vez, durante o prazo previsto no item 3.3., desde que a seguradora indique os fundamentos do pedido de novos elementos, para avaliação da proposta ou taxaço do risco.

3.3.3. No caso de solicitação de documentos complementares, para análise e aceitação do risco, ou da alteração proposta, o prazo de 15 (quinze) dias previsto no item 3.3. ficará suspenso, voltando a correr a partir da data em que se der a entrega da documentação.

3.4. No caso de não aceitação da proposta, a seguradora comunicará o fato, por escrito, ao proponente, especificando os motivos da recusa.

3.5. A ausência de manifestação, por escrito, da seguradora, no prazo acima aludido, caracterizará a aceitação tácita do seguro.

3.6. Caso a aceitação da proposta dependa de contratação ou alteração de resseguro facultativo, o prazo aludido no item 3.3. será suspenso até que o ressegurador se manifeste formalmente, comunicando a seguradora, por escrito, ao proponente, tal eventualidade, ressaltando a consequente inexistência de cobertura enquanto perdurar a suspensão.

3.7. A emissão da apólice ou do endosso será feita em até 15 (quinze) dias, a partir da data de aceitação da proposta.

#### 4. Valor da Garantia:

4.1. O valor da garantia desta apólice é o valor máximo nominal por ela garantido.

4.2. Quando efetuadas alterações previamente estabelecidas no contrato principal ou no documento que serviu de base para a aceitação do risco pela seguradora, o valor da garantia deverá acompanhar tais modificações, devendo a seguradora emitir o respectivo endosso.

4.3. Para alterações posteriores efetuadas no contrato principal ou no documento que serviu de base para a aceitação do risco pela seguradora, em virtude das quais se faça necessária a modificação do valor contratual, o valor da garantia poderá acompanhar tais modificações, desde que solicitado e haja o respectivo aceite pela seguradora, por meio da emissão de endosso.

#### 5. Prêmio do Seguro:

5.1. O tomador é responsável pelo pagamento do prêmio à seguradora por todo o prazo de vigência da apólice.

5.2. Fica entendido e acordado que o seguro continuará em vigor mesmo quando o tomador não houver pago o prêmio nas datas convencionadas.

5.2.1. Não paga pelo tomador, na data fixada, qualquer parcela do prêmio devido, poderá a seguradora recorrer à execução do contrato de contragarantia.

5.3. Em caso de parcelamento do prêmio, não será permitida a cobrança de nenhum valor adicional, a título de custo administrativo de fracionamento, devendo ser garantido ao tomador, quando houver parcelamento com juros, a possibilidade de antecipar o pagamento de qualquer uma das parcelas, com a consequente redução proporcional dos juros pactuados.

5.4. Se a data limite para o pagamento do prêmio a vista ou de qualquer uma de suas

ALVORADA CONSTRUIR LTDA.  
CNPJ: 05.703.869/0001-16  
Reinaldo Gomes da Silva  
CPF: 505.086.953-68 - Soc. Adm.

APÓLICE DIGITAL





Nº Apólice Seguro Garantia: 10-0775-0258650

Proposta: 2705494

Controle Interno (Código Controle): 308223567

Nº de Registro SUSEP: 05436.2020.0010.0775.0258650.000000



parcelas coincidir com dia em que não haja expediente bancário, o pagamento poderá ser efetuado no primeiro dia útil em que houver expediente bancário.

5.5. A sociedade seguradora encaminhará o documento de cobrança diretamente ao tomador ou seu representante, observada a antecedência mínima de 5 (cinco) dias úteis, em relação à data do respectivo vencimento.

#### 6. Vigência:

6.1. Para as modalidades do Seguro Garantia nas quais haja a vinculação da apólice a um contrato principal, a vigência da apólice será igual ao prazo estabelecido no contrato principal, respeitadas as particularidades previstas nas Condições Especiais de cada modalidade contratada.

6.2. Para as demais modalidades, a vigência da apólice será igual ao prazo informado na mesma, estabelecido de acordo com as disposições previstas nas Condições Especiais da respectiva modalidade.

6.3. Quando efetuadas alterações de prazo previamente estabelecidas no contrato principal ou no documento que serviu de base para a aceitação do risco pela seguradora, a vigência da apólice acompanhará tais modificações, devendo a seguradora emitir o respectivo endosso.

6.4. Para alterações posteriores efetuadas no contrato principal ou no documento que serviu de base para a aceitação do risco pela seguradora, em virtude das quais se faça necessária a modificação da vigência da apólice, esta poderá acompanhar tais modificações, desde que solicitado e haja o respectivo aceite pela Seguradora, por meio da emissão de endosso.

#### 7. Expectativa, Reclamação e Caracterização do Sinistro:

7.1. A Expectativa, Reclamação e Caracterização do Sinistro serão especificadas para cada modalidade nas Condições Especiais, quando couberem.

7.2. A seguradora descreverá nas Condições Especiais os documentos que deverão ser apresentados para a efetivação da Reclamação de Sinistro.

7.2.1. Com base em dúvida fundada e justificável, a seguradora poderá solicitar documentação e/ou informação complementar.

7.3. A Reclamação de Sinistros amparados pela presente apólice poderá ser realizada durante o prazo prescricional, nos termos da Cláusula 17 destas Condições Gerais;

7.4. Caso a seguradora conclua pela não caracterização do sinistro, comunicará formalmente ao segurado, por escrito, sua negativa de indenização, apresentando, conjuntamente, as razões que embasaram sua conclusão, de forma detalhada.

#### 8. Indenização:

8.1. Caracterizado o sinistro, a seguradora cumprirá a obrigação descrita na apólice, até o limite máximo de garantia da mesma, segundo uma das formas abaixo, conforme for acordado entre as partes:

I – realizando, por meio de terceiros, o objeto do contrato principal, de forma a lhe dar continuidade, sob a sua integral responsabilidade; e/ou

ALVORADA CONSTRUIR LTDA.  
CNPJ: 05.703.869/0001-16  
Roin Gomes da Silva  
CPF: 000.000.000-00  
Página 6 de 16/8 (Seg. Am.)

APÓLICE DIGITAL



Nº Apólice Seguro Garantia: 10-0775-0258650

Proposta: 2705494

Controle Interno (Código Controle): 308223567

Nº de Registro SUSEP: 05436.2020.0010.0775.0258650.000000

**junto**  
SEGUROS

Nº FOLHAS 304

II – indenizando, mediante pagamento em dinheiro, os prejuízos e/ou multas causados pela inadimplência do tomador, cobertos pela apólice.

#### 8.2. Do prazo para o cumprimento da obrigação:

8.2.1. O pagamento da indenização ou o início da realização do objeto do contrato principal deverá ocorrer dentro do prazo máximo de 30 (trinta) dias, contados da data de recebimento do último documento solicitado durante o processo de regulação do sinistro.

8.2.2. Na hipótese de solicitação de documentos de que trata o item 7.2.1., o prazo de 30 (trinta) dias será suspenso, reiniciando sua contagem a partir do dia útil subsequente àquele em que forem completamente atendidas as exigências.

8.2.3. No caso de decisão judicial ou decisão arbitral, que suspenda os efeitos de reclamação da apólice, o prazo de 30 (trinta) dias será suspenso, reiniciando sua contagem a partir do primeiro dia útil subsequente a revogação da decisão.

3. Nos casos em que haja vinculação da apólice a um contrato principal, todos os saldos de créditos do tomador no contrato principal serão utilizados na amortização do prejuízo e/ou da multa objeto da reclamação do sinistro, sem prejuízo do pagamento da indenização no prazo devido.

8.3.1. Caso o pagamento da indenização já tiver ocorrido quando da conclusão da apuração dos saldos de créditos do tomador no contrato principal, o segurado obriga-se a devolver à seguradora qualquer excesso que lhe tenha sido pago.

#### 9. Atualização de Valores:

9.1. O não pagamento das obrigações pecuniárias da seguradora, inclusive da indenização nos termos da Cláusula 8 destas Condições Gerais, dentro do prazo para pagamento da respectiva obrigação, acarretará em:

a) atualização monetária, a partir da data de exigibilidade da obrigação, sendo, no caso de indenização, a data de caracterização do sinistro; e

b) incidência de juros moratórios calculados “pro rata temporis”, contados a partir do primeiro dia posterior ao término do prazo fixado.

9.2. O índice utilizado para atualização monetária será o IPCA/IBGE - Índice de Preços ao Consumidor Amplo da Fundação Instituto Brasileiro de Geografia e Estatística - ou índice que vier a substituí-lo, sendo calculado com base na variação positiva apurada entre o último índice publicado antes da data de obrigação de pagamento e aquele publicado imediatamente anterior à data de sua efetiva liquidação.

9.3. Os juros moratórios, contados a partir do primeiro dia posterior ao término do prazo fixado para pagamento da obrigação, serão equivalentes à taxa que estiver em vigor para a mora do pagamento de impostos devidos à Fazenda Nacional.

9.4. O pagamento de valores relativos à atualização monetária e juros de mora será feito independente de qualquer interpelação judicial ou extrajudicial, de uma só vez, juntamente com os demais valores devidos no contrato.

#### 10. Sub-Rogação:

ALVORADA CONSTRUIR LTDA.  
CNPJ: 05.703.869/0001-16  
Reinaldo Gomes da Silva  
CPF: 505.086.953-68 -Socio Adm.

APÓLICE DIGITAL





Nº Apólice Seguro Garantia: 10-0775-0258650

Proposta: 2705494

Controle Interno (Código Controle): 308223567

Nº de Registro SUSEP: 05436.2020.0010.0775.0258650.000000

**junto**  
SEGUROS

Nº FOLHAS 305

10.1. Paga a indenização ou iniciado o cumprimento das obrigações inadimplidas pelo tomador, a seguradora sub-rogar-se-á nos direitos e privilégios do segurado contra o tomador, ou contra terceiros cujos atos ou fatos tenham dado causa ao sinistro.

10.2. É ineficaz qualquer ato do segurado que diminua ou extinga, em prejuízo do segurador, os direitos a que se refere este item.

### 11. Perda de Direitos:

O segurado perderá o direito à indenização na ocorrência de uma ou mais das seguintes hipóteses:

I – Casos fortuitos ou de força maior, nos termos do Código Civil Brasileiro;

II – Descumprimento das obrigações do tomador decorrente de atos ou fatos de responsabilidade do segurado;

III – Alteração das obrigações contratuais garantidas por esta apólice, que tenham sido acordadas entre segurado e tomador, sem prévia anuência da seguradora;

IV – Atos ilícitos dolosos ou por culpa grave equiparável ao dolo praticados pelo segurado, pelo beneficiário ou pelo representante, de um ou de outro;

V – O segurado não cumprir integralmente quaisquer obrigações previstas no contrato de seguro;

VI – Se o segurado ou seu representante legal fizer declarações inexatas ou omitir de má-fé circunstâncias de seu conhecimento que configurem agravamento de risco de inadimplência do tomador ou que possam influenciar na aceitação da proposta;

VII – Se o Segurado agravar intencionalmente o risco;

### 12. Concorrência de Garantias:

No caso de existirem duas ou mais formas de garantia distintas, cobrindo cada uma delas o objeto deste seguro, em benefício do mesmo segurado ou beneficiário, a seguradora responderá, de forma proporcional ao risco assumido, com os demais participantes, relativamente ao prejuízo comum.

### 13. Concorrência de Apólices:

É vedada a utilização de mais de um Seguro Garantia na mesma modalidade para cobrir o objeto deste contrato, salvo no caso de apólices complementares.

### 14. Extinção da Garantia:

14.1. A garantia expressa por este seguro extinguir-se-á na ocorrência de um dos seguintes eventos, o que ocorrer primeiro, sem prejuízo do prazo para reclamação do sinistro conforme item 7.3. destas Condições Gerais:

ALVORADA CONSTRUIR LTDA.  
CNPJ: 05.703.869/0001-16  
Reinaldo Gomes da Silva  
CPF: 505.086.953-66 - Soc. e Adm.

APÓLICE DIGITAL



Nº Apólice Seguro Garantia: 10-0775-0258650

Proposta: 2705494

Controle Interno (Código Controle): 308223567

Nº de Registro SUSEP: 05436.2020.0010.0775.0258650.000000



I – quando o objeto do contrato principal garantido pela apólice for definitivamente realizado mediante termo ou declaração assinada pelo segurado ou devolução da apólice;

II – quando o segurado e a seguradora assim o acordarem;

III – quando o pagamento da indenização ao segurado atingir o limite máximo de garantia da apólice;

IV – quando o contrato principal for extinto, para as modalidades nas quais haja vinculação da apólice a um contrato principal, ou quando a obrigação garantida for extinta, para os demais casos; ou

V – quando do término de vigência previsto na apólice, salvo se estabelecido em contrário nas Condições Especiais.

14.2. Quando a garantia da apólice recair sobre um objeto previsto em contrato, esta garantia somente será liberada ou restituída após a execução do contrato, em consonância com o disposto no parágrafo 4º do artigo 56 da Lei Nº 8.666/1993, e sua extinção se comprovará, além das hipóteses previstas no item 14.1., pelo recebimento do objeto do contrato nos termos do art. 73 da Lei nº 8.666/93.

15. Rescisão Contratual:

15.1. No caso de rescisão total ou parcial do contrato, a qualquer tempo, por iniciativa do segurado ou da seguradora e com a concordância recíproca, deverão ser observadas as seguintes disposições:

15.1.1. Na hipótese de rescisão a pedido da sociedade seguradora, esta reterá do prêmio recebido, além dos emolumentos, a parte proporcional ao tempo decorrido;

15.1.2. Na hipótese de rescisão a pedido do segurado, a sociedade seguradora reterá, no máximo, além dos emolumentos, o prêmio calculado de acordo com a seguinte tabela de prazo curto:

Relação a ser aplicada sobre a vigência original para obtenção de prazo em dias	%-do-Prêmio	Relação a ser aplicada sobre a vigência original para obtenção de prazo em dias	%-do-Prêmio
15/365	13%	195/365	73%
30/365	20%	210/365	75%
45/365	27%	225/365	78%
60/365	30%	240/365	80%
75/365	37%	255/365	83%
90/365	40%	270/365	85%
105/365	46%	285/365	88%
120/365	50%	300/365	90%
135/365	56%	315/365	93%
150/365	60%	330/365	95%
165/365	66%	345/365	98%
180/365	70%	365/365	100%

15.1.2.1. Para prazos não previstos na tabela constante do subitem 15.1.2., deverá ser utilizado percentual correspondente ao prazo imediatamente inferior.

ALVORADA CONSTRUIR LTDA.  
CNPJ: 05.703.869/0001-16  
Reinaldo Gomes da Silva  
CPE: 505.085.953-68 - Socio Adm.

APÓLICE DIGITAL



Nº Apólice Seguro Garantia: 10-0775-0258650

Proposta: 2705494

Controle Interno (Código Controle): 308223567

Nº de Registro SUSEP: 05436.2020.0010.0775.0258650.000000

**junto**  
SEGUROS

Nº FOLHAS 307

## 16. Controvérsias:

16.1. As controvérsias surgidas na aplicação destas Condições Contratuais poderão ser resolvidas:

I – por arbitragem; ou

II – por medida de caráter judicial.

**16.2. No caso de arbitragem, deverá constar, na apólice, a cláusula compromissória de arbitragem, que deverá ser facultativamente aderida pelo segurado por meio de anuência expressa.**

16.2.1. Ao concordar com a aplicação desta cláusula, o segurado estará se comprometendo a resolver todos os seus litígios com a sociedade seguradora por meio de Juízo Arbitral, cujas sentenças têm o mesmo efeito que as sentenças proferidas pelo Poder Judiciário.

16.2.2. A cláusula de arbitragem é regida pela Lei nº 9307, de 23 de setembro de 1996.

## 17. Prescrição:

Os prazos prescricionais são aqueles determinados pela lei.

## 18. Foro:

As questões judiciais entre seguradora e segurado serão processadas no foro do domicílio deste.

## 19. Disposições Finais

19.1. A aceitação do seguro estará sujeita à análise do risco.

19.2. As apólices e endossos terão seu início e término de vigência às 24hs das datas para tal fim neles indicadas.

19.3. O registro deste plano na Susep não implica, por parte da Autarquia, incentivo ou recomendação à sua comercialização.

19.4. Após sete dias úteis da emissão deste documento, poderá ser verificado se a apólice ou endosso foi corretamente registrado no site da Susep - [www.susep.gov.br](http://www.susep.gov.br).

19.5. A situação cadastral do corretor de seguros pode ser consultada no site [www.susep.gov.br](http://www.susep.gov.br), por meio do número de seu registro na Susep, nome completo, CNPJ ou CPF.

19.6. Este seguro é contratado a primeiro risco absoluto.

19.7. Considera-se como âmbito geográfico das modalidades contratadas todo o território nacional, salvo disposição em contrário nas Condições Especiais e/ou Particulares da Apólice.

19.8. Os eventuais encargos de tradução referentes ao reembolso de despesas efetuadas no

ALVORADA CONSTRUIR LTDA.  
CNPJ: 05.703.869/0001-16  
Reinaldo Gomes da Silva  
CPF: 505.086.953-68 - Socio Adm.



Nº Apólice Seguro Garantia: 10-0775-0258650  
 Proposta: 2705494  
 Controle Interno (Código Controle): 308223567  
 Nº de Registro SUSEP: 05436.2020.0010.0775.0258650.000000



exterior ficarão totalmente a cargo da Sociedade Seguradora.

\* \* \* \* \*

ALVORADA CONSTRUIR LTDA.  
 CNPJ: 05.703.869/0001-16  
 Reinaldo Gomes da Silva  
 CPF: 505.066.953-68 - São Paulo

*(Handwritten signatures and initials)*

APÓLICE DIGITAL





Nº Apólice Seguro Garantia: 10-0775-0258650  
Proposta: 2705494  
Controle Interno (Código Controle): 308223567  
Nº de Registro SUSEP: 05436.2020.0010.0775.0258650.000000

**junto**  
SEGUROS

Nº FOLHAS: 309

## CONDIÇÕES ESPECIAIS

### CAPÍTULO II - CONDIÇÕES ESPECIAIS DAS MODALIDADES - RAMO 0775

#### SEGURO GARANTIA DO LICITANTE

PROCESSO SUSEP n.º 15414.900195/2014-17.

#### 1. Objeto:

1.1 Este contrato de seguro garante a indenização, até o valor da garantia fixado na apólice, pelos prejuízos decorrentes da recusa do tomador adjudicatário em assinar o contrato principal nas condições propostas no edital de licitação, dentro do prazo estabelecido.

1.2 Encontram-se também garantidos por este contrato de seguro os valores das multas e indenizações devidos à Administração Pública em decorrência do sinistro.

#### 2. Definições:

Para efeito desta modalidade, aplicam-se, também, as definições constantes do art. 6º da Lei nº 8.666/93.

I – Riscos Declarados: Itens expressamente descritos na apólice, aos quais se restringe a cobertura securitária. Ou seja, a responsabilidade da Seguradora está restrita aos riscos expressamente descritos neste documento.;

II – Prejuízos: Perda pecuniária comprovada decorrentes da recusa do tomador adjudicatário em assinar o contrato principal nas condições propostas e dentro do prazo estabelecido no Edital de Licitação.

#### 3. Vigência:

A vigência da apólice coincidirá com o prazo previsto no edital para a assinatura do contrato principal.

#### 4. Reclamação e Caracterização do Sinistro:

**4.1. Reclamação: o segurado comunicará a seguradora da recusa do tomador adjudicatário em assinar o contrato principal nas condições propostas, dentro do prazo estabelecido no edital de licitação, data em que restará oficializada a Reclamação do Sinistro.**

**4.1.1. Para a Reclamação do Sinistro será necessária a apresentação dos seguintes documentos, sem prejuízo do disposto no item 7.2.1. das Condições Gerais:**

ALVORADA CONSTRUIR LTDA.  
CNPJ: 05.703.869/0001-16  
Reinaldo Gomes da Silva  
CPF: 505.086.953-68 -Sac.º Adm

APÓLICE DIGITAL



Nº Apólice Seguro Garantia: 10-0775-0258650

Proposta: 2705494

Controle Interno (Código Controle): 308223567

Nº de Registro SUSEP: 05436.2020.0010.0775.0258650.000000

**junto**  
SEGUROS

Nº FOLHAS: 310

a) Cópia do edital de licitação;

b) Cópia do termo de adjudicação;

c) Planilha, relatório e/ou correspondências informando os valores dos prejuízos sofridos e/ou decisão que aplicou as multas contratuais na forma do edital de licitação, acompanhada dos documentos comprobatórios;

d) comprovante de intimação do Tomador para assinatura do contrato, acompanhado do demonstrativo de sua recusa/inércia e das devidas justificativas, se houver.

4.2. Caracterização: quando a seguradora tiver recebido todos os documentos listados no item 4.1.1. e, após análise, ficar comprovada a inadimplência do tomador em relação às obrigações cobertas pela apólice, o sinistro ficará caracterizado, devendo a seguradora emitir o relatório final de regulação.

5. Rescisão do Contrato de Seguro:

5.1. Quando a presente apólice for caucionada junto ao Segurado, não caberá devolução de prêmio proporcional.

6. Disposições Gerais:

6.1. A presente apólice, de riscos declarados, assegura o cumprimento das obrigações diretas do tomador perante o segurado, especificamente descritas no objeto desta apólice, de acordo com a modalidade de seguro-garantia indicada na mesma, não assegurando riscos referentes a obrigações trabalhistas e previdenciárias, de seguridade social, indenizações a terceiros, danos ambientais e lucros cessantes, bem como riscos referentes a outros ramos ou modalidades de seguro, em conformidade com a legislação nacional referente ao seguro-garantia.

6.2. A inadimplência do tomador deverá ocorrer dentro do prazo de vigência da apólice. Em caso de não observação deste requisito a seguradora ficará isenta de qualquer responsabilidade.

6.3. Fica entendido e concordado que, para efeito indenitário, não estarão cobertos danos e perdas causados direta ou indiretamente por ato terrorista, comprovado com documentação hábil acompanhada de laudo circunstanciado que caracterize a natureza do atentado, independentemente de seu propósito, que tenha sido devidamente reconhecido como atentatório à ordem pública pela autoridade pública competente.

6.4. A validade/cobertura deste documento está condicionada à aceitação/não oposição do segurado em relação a todos os seus termos. Ao aceitar este documento o segurado concorda que a seguradora não terá responsabilidade de indenizar reclamação quanto à cobertura desta garantia se for constatado que o sinistro ou inadimplemento contratual se enquadra nos termos do inciso VI, do item 11 – Perda de Direito, das Condições Gerais.

ALVORADA CONSTRUIR LTDA.  
CNPJ: 05.703.869/0001-16  
Reinaldo Gomes da Silva  
CPF: 535.082.953-66 - São Paulo







Nº Apólice Seguro Garantia: 10-0775-0258650

Proposta: 2705494

Controle Interno (Código Controle): 308223567

Nº de Registro SUSEP: 05436.2020.0010.0775.0258650.000000



Nº FOLHAS

13/2  
MO

### CONDIÇÕES PARTICULARES

**Fica estabelecido que, especificamente para fins indenitários, esta apólice não cobrirá quaisquer prejuízos e/ou demais penalidades decorrentes da violação de normas anticorrupção perpetradas com participação dolosa do Segurado e/ou seus representantes.**

\* \* \* \* \*

ALVORADA CONSTRUTORA S/A  
CNPJ: 05.703.869/0001-16  
Reinaldo Gomes da Silva  
CPF: 505.086.953-66

Silva  
M

APÓLICE DIGITAL



Nº Apólice Seguro Garantia: 10-0775-0258650  
Proposta: 2705494  
Controle Interno (Código Controle): 308223567  
Nº de Registro SUSEP: 05436.2020.0010.0775.0258650.000000

**junto**  
SEGUROS

Nº FOLHAS 313

### Devolução de Documento

No caso de devolução deste documento antes do final de vigência nele expresso, preencher os campos abaixo e enviar para a Seguradora.

Em conformidade com a cláusula 14 - inciso I, das Condições Gerais, estamos procedendo a devolução do documento nº **10-0775-0258650**

Local e Data

PREFEITURA MUNICIPAL DE BURITICUPU

Nome:

RG:

Cargo:

ALVORADA CONSTRUIR LTDA.  
CNPJ: 05.703.869/0001-16  
Reinaldo Gomes da Silva  
CPF: 505.036.953-65 - Soc. Adm.



## OUTROS DOCUMENTOS

ALVORADA CONSTRUIR LTDA.  
CNPJ: 05.703.869 0001-16  
Reinaldo Gomes da Silva  
CPF: 505.086.953-68 - São Paulo



À

COMISSÃO PERMANENTE DE LICITAÇÃO

Ref. TOMADA DE PREÇOS Nº 021/2020

PROCESSO ADMINISTRATIVO Nº 1292/2020 - SEMAPLAN

TIPO: MENOR PREÇO GLOBAL

OBJETO: CONTRATAÇÃO DE PESSOA JURÍDICA ESPECIALIZADA PARA CONSTRUÇÃO DE UM CAMPO DE FUTEBOL NO BAIRRO SAGRIMA NO MUNICÍPIO DE BURITICUPU - MA

### DECLARAÇÃO DE CUMPRIMENTO DO DISPOSTO NO INC. XXXIII, ART. 7º DA CONSTITUIÇÃO FEDERAL

A empresa , Alvorada construir ltda, inscrito no CNPJ nº 05.703.869/0001-16, com sede à Rua Ceará nº 65, bairro Vila Mariana, Ribamar Fiquene -Ma, neste ato representada pelo seu sócio- diretor, o Srº Reinaldo Gomes da Silva, RG nº155357620006, CPF nº505.086.953-68, brasileiro, casado, residente a Rua Ceará nº 75; **DECLARA**, para fins do disposto no inciso V do artigo 27 da Lei nº 8.666, de 21 de junho de 1993, acrescido pela Lei nº 9.854, de 27 de outubro de 1999, que não emprega menor de dezoito anos em trabalho noturno, perigoso ou insalubre e não emprega menor de dezesseis anos.

**Ressalva:** emprega menor, a partir de quatorze anos, na condição de aprendiz.

Ribamar Fiquene – Ma, Vinte e Seis de Agosto de Dois Mil e Vinte



Alvorada Construir LTDA

Reinaldo Gomes da Silva

Sócio Administrador

  
ALVORADA CONSTRUIR LTDA.  
CNPJ: 05.703.869 0001-16  
Reinaldo Gomes da Silva  
CPF: 505.086.953-68 - Socio Adm.



A

COMISSÃO PERMANENTE DE LICITAÇÃO

Ref. TOMADA DE PREÇOS Nº 021/2020

PROCESSO ADMINISTRATIVO Nº 1292/2020 - SEMAPLAN

TIPO: MENOR PREÇO GLOBAL

OBJETO: CONTRATAÇÃO DE PESSOA JURÍDICA ESPECIALIZADA PARA CONSTRUÇÃO DE UM CAMPO DE FUTEBOL NO BAIRRO SAGRIMA NO MUNICÍPIO DE BURITICUPU - MA

### DECLARAÇÃO DE ENQUADRAMENTO COMO MICROEMPRESA

A empresa Alvorada Construir LTDA, inscrita no CNPJ sob o Nº: 05.703.869/0001-16, sediada na Rua Ceará nº 65, Vila Mariana, Ribamar Fiquene-MA, representada pelo Srº Reinaldo Gomes da Silva, R.G. Nº: 155357620006, CPF Nº: 505.086.953-68, D E C L A R A, para os fins do disposto na Lei Complementar Nº: 123/2006, sob as sanções administrativas cabíveis e sob as penas da lei, que se enquadra como, **MICROEMPRESA**, conforme inc.I do art 3º da Lei Complementar nº 123/2006

A licitante DECLARA, ainda, que não se enquadra em qualquer das hipóteses de exclusão no § 4 do art. 3º da mencionada lei, estando apta, portanto, a exercer o direito de preferência como critério de desempate no procedimento licitatório da Tomada de Preço em epígrafe, realizado pela Prefeitura Municipal de Buriticupu –MA.

Ribamar Fiquene – Ma, Vinte de Seis de Dois Mil e Vinte

Reinaldo Gomes da Silva

Alvorada Construir LTDA

Reinaldo Gomes da Silva

Sócio Administrador

ALVORADA CONSTRUIR LTDA.  
CNPJ: 05.703.869.0001-16  
Reinaldo Gomes da Silva  
CPF: 505.086.953-68 - Sócio Adm.





A

COMISSÃO PERMANENTE DE LICITAÇÃO

Ref. TOMADA DE PREÇOS Nº 021/2020

PROCESSO ADMINISTRATIVO Nº 1292/2020 - SEMAPLAN

TIPO: MENOR PREÇO GLOBAL

OBJETO: CONTRATAÇÃO DE PESSOA JURÍDICA ESPECIALIZADA PARA CONSTRUÇÃO DE UM CAMPO DE FUTEBOL NO BAIRRO SAGRIMA NO MUNICÍPIO DE BURITICUPU - MA

**Referência: Declaração de inexistência de impedimento legal para contratar com a administração pública**

Os abaixo assinados, dirigentes da empresa Alvorada Construir Ltda.

Declara(m) que:

- a) A entidade não se encontra declarada inidônea por qualquer órgão da Administração Direta ou Indireta da União, dos Estados, do Município e do Distrito Federal;
- b) Nenhum dirigente está no exercício de mandato eletivo, nem exerce cargo de supervisão ou assessoramento na Administração Pública.

Ribamar Fiquene – Ma, Vinte e Seis de Agosto de Dois Mil e Vinte



Alvorada Construir LTDA

Reinaldo Gomes da Silva

Sócio Administrador

  
ALVORADA CONSTRUIR LTDA.  
CNPJ: 05.703.869-0001-16  
Reinaldo Gomes da Silva  
CPF: 505.058.953-68 - Sócio Adm

Sócio: Auria Núbia Silva do Nascimento  
CPF Nº 436.231.153-04

## Situação de Regularidade do Empregador

A EMPRESA abaixo identificada está REGULAR perante o FGTS:

Inscrição: 05.703.869/0001-16

Razão social: ALVORADA CONSTRUIR LTDA

Resultado da consulta em 27/08/2020 17:06:59

Obtenha o Certificado de Regularidade do FGTS - CRF  
Consulte o Histórico do Empregador

Voltar

O uso destas informações para os fins previstos em lei deve ser precedido de verificação de autenticidade no site da Caixa: [www.caixa.gov.br](http://www.caixa.gov.br)





**CREA-MA**

CONSELHO REGIONAL DE ENGENHARIA E AGRONOMIA DO ESTADO DO MARANHÃO

RELATÓRIO GERENCIAL: LISTAGEM DE STATUS DA CERTIDÃO  
GRUPO: RELATÓRIOS  
DESCRIÇÃO: LISTAGEM DE STATUS DA CERTIDÃO

PROFISSIONAL: WALDEGNO SALUSTIANO DE ALMEIDA SILVA JUNIOR  
CPF: 51553767349  
NÚMERO/ANO DA CERTIDÃO: 827078/2020  
TIPO DE CERTIDÃO: CERTIDÃO DE REGISTRO E QUITAÇÃO PESSOA FISICA  
DATA/HORA: 27/08/2020 ÀS 17:08:30  
ENDEREÇO IP: 45.165.211.138  
LOCAL:

DADOS

SITUAÇÃO	DATA - HORA	OBSERVAÇÃO
DOCUMENTO EMITIDO	18/03/2020 - 05:58:28	

CREA-MA - CONSELHO REGIONAL DE ENGENHARIA E AGRONOMIA DO ESTADO DO MARANHÃO  
RUA 28 DE JULHO, Nº 214, CENTRO, SÃO LUIS/MA

SITAC - SISTEMA DE INFORMAÇÕES TÉCNICAS E ADMINISTRATIVAS DO CREA-MA



**CREA-MA**

CONSELHO REGIONAL DE ENGENHARIA E AGRONOMIA DO ESTADO DO MARANHÃO

RELATÓRIO GERENCIAL: LISTAGEM DE STATUS DA CERTIDÃO  
GRUPO: RELATORIOS  
DESCRIÇÃO: LISTAGEM DE STATUS DA CERTIDÃO

EMPRESA: ALVORADA CONSTRUIR LTDA  
CNPJ: 05703869000116  
NUMERO/ANO DA CERTIDÃO: 829362/2020  
TIPO DE CERTIDÃO: CERTIDÃO DE REGISTRO E QUITAÇÃO PESSOA JURIDICA  
DATA/HORA: 27/08/2020 ÀS 17:08:31  
ENDEREÇO IP: 45.165.211.138  
LOCAL:

DADOS

SITUAÇÃO	DATA - HORA	OBSERVAÇÃO
DOCUMENTO EMITIDO	28/04/2020 - 13:11:51	

CREA-MA - CONSELHO REGIONAL DE ENGENHARIA E AGRONOMIA DO ESTADO DO MARANHÃO  
RUA 28 DE JULHO, Nº 214, CENTRO, SÃO LUIS/MA

SITAC - SISTEMA DE INFORMAÇÕES TÉCNICAS E ADMINISTRATIVAS DO CREA-MA

Data de Emissão/Leitura	Data de Validade	Número do CRF
25/10/2018	25/10/2018 a 23/11/2018	2018102506530281432181
04/10/2018	04/10/2018 a 02/11/2018	2018100403364811060509
15/09/2018	15/09/2018 a 14/10/2018	2018091503140259403965

Resultado da consulta em 27/08/2020 17:06:59

Voltar



Handwritten signatures and marks at the bottom of the page, including a large stylized signature on the right and several smaller scribbles on the left.

## Histórico do Empregador

O Histórico do Empregador apresenta os registros dos CRF concedidos nos últimos 24 meses, conforme Manual de Orientações Regularidade do Empregador.

Inscrição: 05.703.869/0001-16

Razão social: ALVORADA CONSTRUIR LTDA

Data de Emissão/Leitura	Data de Validade	Número do CRF
16/08/2020	16/08/2020 a 14/09/2020	2020081601324010825234
28/07/2020	28/07/2020 a 26/08/2020	2020072801581090767503
09/07/2020	09/07/2020 a 07/08/2020	2020070902520020973394
22/03/2020	22/03/2020 a 19/07/2020	2020032201071838048255
03/03/2020	03/03/2020 a 30/06/2020	2020030301563744031382
13/02/2020	13/02/2020 a 13/03/2020	2020021302172125872562
25/01/2020	25/01/2020 a 23/02/2020	2020012502083036289087
06/01/2020	06/01/2020 a 04/02/2020	2020010601512351082316
18/12/2019	18/12/2019 a 16/01/2020	2019121802194603639240
29/11/2019	29/11/2019 a 28/12/2019	2019112902412441117871
10/11/2019	10/11/2019 a 09/12/2019	2019111001142606605895
22/10/2019	22/10/2019 a 20/11/2019	2019102202511926507583
03/10/2019	03/10/2019 a 01/11/2019	2019100301511512821600
03/10/2019	03/10/2019 a 01/11/2019	2019100300594236843346
14/09/2019	14/09/2019 a 13/10/2019	2019091401414349280725
26/08/2019	26/08/2019 a 24/09/2019	2019082601213081518504
07/08/2019	07/08/2019 a 05/09/2019	2019080701491103563356
19/07/2019	19/07/2019 a 17/08/2019	2019071901333955720605
30/06/2019	30/06/2019 a 29/07/2019	2019063001010946075282
11/06/2019	11/06/2019 a 10/07/2019	2019061101462305869034
23/05/2019	23/05/2019 a 21/06/2019	2019052301584851313951
04/05/2019	04/05/2019 a 02/06/2019	2019050401112396514359
15/04/2019	15/04/2019 a 14/05/2019	2019041501003601915711
27/03/2019	27/03/2019 a 25/04/2019	2019032702151736337490
08/03/2019	08/03/2019 a 06/04/2019	2019030801273138299209
17/02/2019	17/02/2019 a 18/03/2019	2019021701101049469269
29/01/2019	29/01/2019 a 27/02/2019	2019012901474111723669
10/01/2019	10/01/2019 a 08/02/2019	2019011001270318320201
22/12/2018	22/12/2018 a 20/01/2019	2018122201510141555656
03/12/2018	03/12/2018 a 01/01/2019	2018120301042775316447
14/11/2018	14/11/2018 a 13/12/2018	2018111402012911113792





# Confirmação de Autenticidade das Certidões

## Resultado da Confirmação de Autenticidade da Certidão

**CNPJ** : 05.703.869/0001-16

**Data da Emissão** : 19/05/2020

**Hora da Emissão** : 09:43:27

**Código de Controle da Certidão** : AF84.9E32.0C18.A481

**Tipo da Certidão** : Negativa

Certidão **Negativa** emitida em 19/05/2020, com validade até 15/12/2020, considerando prorrogação de sua validade pela Portaria Conjunta nº 555/2020 (DOU 24/03/2020) e/ou Portaria Conjunta nº 1.178/2020 (DOU 14/07/2020).

[Página Anterior](#)

*[Handwritten signatures]*

PODER JUDICIÁRIO  
JUSTIÇA DO TRABALHO**CERTIDÃO NEGATIVA DE DÉBITOS TRABALHISTAS**

Nome: ALVORADA CONSTRUIR LTDA

(MATRIZ E FILIAIS) CNPJ: 05.703.869/0001-16

Certidão nº: 6547701/2020

Expedição: 14/03/2020, às 04:33:30

Validade: 09/09/2020 - 180 (cento e oitenta) dias, contados da data de sua expedição.

Certifica-se que **ALVORADA CONSTRUIR LTDA (MATRIZ E FILIAIS)**, inscrito(a) no CNPJ sob o nº **05.703.869/0001-16**, **NÃO CONSTA** do Banco Nacional de Devedores Trabalhistas.

Certidão emitida com base no art. 642-A da Consolidação das Leis do Trabalho, acrescentado pela Lei nº 12.440, de 7 de julho de 2011, e na Resolução Administrativa nº 1470/2011 do Tribunal Superior do Trabalho, de 24 de agosto de 2011.

Os dados constantes desta Certidão são de responsabilidade dos Tribunais do Trabalho e estão atualizados até 2 (dois) dias anteriores à data da sua expedição.

No caso de pessoa jurídica, a Certidão atesta a empresa em relação a todos os seus estabelecimentos, agências ou filiais.

A aceitação desta certidão condiciona-se à verificação de sua autenticidade no portal do Tribunal Superior do Trabalho na Internet (<http://www.tst.jus.br>).

Certidão emitida gratuitamente.

**INFORMAÇÃO IMPORTANTE**

Do Banco Nacional de Devedores Trabalhistas constam os dados necessários à identificação das pessoas naturais e jurídicas inadimplentes perante a Justiça do Trabalho quanto às obrigações estabelecidas em sentença condenatória transitada em julgado ou em acordos judiciais trabalhistas, inclusive no concernente aos recolhimentos previdenciários, a honorários, a custas, a emolumentos ou a recolhimentos determinados em lei; ou decorrentes de execução de acordos firmados perante o Ministério Público do Trabalho ou Comissão de Conciliação Prévia.



# Estado do Maranhão Certidão Negativa de Dívida Ativa

SISTEMAS DE FISCALIZAÇÃO

**Resultado da Validação da Certidão Negativa Dívida Ativa de Dívida Ativa**

**CERTIDÃO VÁLIDA!**

**Nº da Certidão:** 022567/20  
**Data de Validade:** 10/09/2020  
**Data de Emissão:** 13/05/2020 10:40:33  
**Inscrição Estadual:** 123424194  
**CPF/CNPJ:** 05703869000116  
**Razão Social:** ALVORADA CONSTRUIR LTDA

Desenvolvido para Sefaz/COFEC - 2005-2009

27/08/2020

::: Certidão Negativa de Débito :::



Estado do Maranhão **Certidão Negativa de Débito**

Secretaria de Fazenda

**Resultado da Validação da Certidão Negativa de Débito**

**Nº da Certidão:** 040914/20  
**Data de Validade:** 24/09/2020  
**Data de Emissão:** 27/05/2020 12:27:46  
**Inscrição Estadual:** 123424194  
**CPF/CNPJ:** 05703869000116  
**Razão Social:** ALVORADA CONSTRUIR LTDA

Desenvolvido pelo Sefaz/GOV.br - 2005-2009