



BURITICUPU - MA
Proc. 0504002/2021
Fis. 600
Rub. 11

ESTADO DO MARANHÃO
PREFEITURA MUNICIPAL DE BURITICUPU/MA
CNPJ Nº 01.612.525/0001-40

Rua São Raimundo, nº 01, CEP: 65.393-000, Centro – Buriticupu/MA

Processo Administrativo nº 0504002/2021
Modalidade: Pregão Eletrônico nº 013/2021
Tipo: Menor Preço por Item

Objeto: Registro de Preços visando a Eventual e Futura Aquisição de Gêneros Alimentícios, Perecíveis e Não Perecíveis destinados ao Programa Nacional de Alimentação Escolar - PNAE, junto a Secretaria Municipal de Educação de Buriticupu/MA.

Documentos de Habilitação:

MARGHESS GRUPO
EMPRESARIAL EIRELI
CNPJ: 05.321.253/0001-80

5º ATO DE ALTERAÇÃO DA EMPRESA INDIVIDUAL DE RESPONSABILIDADE LIMITADA-EIRELI

MARGHESS GRUPO EMPRESARIAL EIRELI

CNPJ: 05.321.253/0001-80 NIRE: 21600097665

Pelo presente instrumento particular de alteração, **EDUARDA BEATRIZ CARVALHO SILVA**, brasileira, solteira, empresária, portadora da cédula de RG. Nº 0482115320134 SSP/MA e inscrita no CPF sob o nº 071.720.483-93, residente e domiciliada no Condomínio Itapiraco s/n, bloco 03 Apto. 201, bairro Turu, CEP: 65.065-635, São Luís/MA, titular da EMPRESA INDIVIDUAL DE RESPONSABILIDADE LIMITADA (EIRELI), que gira sob a denominação social de MARGHESS GRUPO EMPRESARIAL EIRELI, com sede na Rua Um nº 17, quadra 02, bairro Loteamento Nova Canaa (maioaba -mocajituba), CEP: 65.130-000, Paco do Lumiar/MA, com o ato constitutivo registrado na JUCEMA(Junta Comercial do Maranhão) sob o NIRE nº 21600097665, com registro em 03.10.2002, inscrita no CNPJ sob o nº05.321.253/0001-80, resolve, neste ato, alterar o ato constitutivo, nas condições que seguem:

Cláusula Primeira – Do Objeto Social

A empresa que tinha como objeto social:

A atividade Principal é: 4619200- Representantes comerciais e agentes do comércio de mercadorias em geral não especializado

As atividades secundárias são com os seguintes CNAE:

1811-3/01 - Impressão de jornais

1813-0/01 - Impressão de material para uso publicitário;

1813-0/99 - Impressão de material para outros usos (CARDÁPIOS, CARTÕES, DIPLOMAS, ETC);

1821-1/00 - Serviços de pré-impressão

4322-3/02 - Instalação e manutenção de sistemas centrais de ar condicionado, de ventilação e refrigeração

4744-0/99 - Comércio varejista de materiais de construção em geral

4530-7/02 - Comércio por atacado de pneumáticos e câmaras-de-ar

4618-4/99 - Outros representantes comerciais e agentes do comércio especializado em produtos não especificados anteriormente (CARPETES, TAPETES, BRINQUEDOS, ETC);

4639-7/01- Comércio atacadista de produtos alimentícios em geral

4641-9/02- Comércio atacadista de artigos de cama, mesa e banho

4642-7/02 - Comércio atacadista de roupas e acessórios para uso profissional e de segurança do trabalho

4646-0/02 - Comércio atacadista de produtos de higiene pessoal

4647-8/01 - Comércio atacadista de artigos de escritório e de papelaria

4649-4/01 - Comércio atacadista de equipamentos elétricos de uso pessoal e doméstico

4649-4/04 - Comércio atacadista de móveis e artigos de colchoaria

4649-4/08 - Comércio atacadista de produtos de higiene, limpeza e conservação domiciliar

4651-6/01 - Comércio atacadista de equipamentos de informática

4651-6/02 - Comércio atacadista de suprimentos para informática

4652-4/00 - Comércio atacadista de componentes eletrônicos e equipamentos de telefonia e comunicação

4663-0/00 - Comércio atacadista de máquinas e equipamentos para uso industrial; partes e peças

Myo *S* 

- 4664-8/00 - Comércio atacadista de máquinas, aparelhos e equipamentos para uso odontomédico-hospitalar; partes e peças
- 4673-7/00 - Comércio atacadista de material elétrico
- 4691-5/00 - Comércio atacadista de mercadorias em geral, com predominância de produtos alimentícios
- 4724-5/00 - Comércio varejista de hortifrutigranjeiros
- 4741-5/00 - Comércio varejista de tintas e materiais para pintura
- 4743-1/00 - Comércio varejista de vidros
- 4744-0/01 - Comércio varejista de ferragens e ferramentas
- 4744-0/02 - Comércio varejista de madeira e artefatos
- 4744-0/99 - Comércio varejista de materiais de construção em geral
- 4751-2/01 - Comércio varejista especializado de equipamentos e suprimentos de informática;
- 4751-2/02 - Recarga de cartuchos para equipamentos de informática;
- 4752-1/00 - Comércio varejista especializado de equipamentos de telefonia e comunicação
- 4753-9/00 - Comércio varejista especializado de eletrodomésticos e equipamentos de áudio e vídeo;
- 4754-7/01 - Comércio varejista de móveis;
- 4755-5/02 - Comercio varejista de artigos de armarinho;
- 4756-3/00 - Comércio varejista especializado de instrumentos musicais e acessórios;
- 4757-1/00 - Comércio varejista especializado de peças e acessórios para aparelhos eletroeletrônicos para uso doméstico, exceto informática e comunicação
- 4761-0/01 - Comércio varejista de livros
- 4761-0/03 - Comércio varejista de artigos de papelaria;
- 4763-6/01 - Comércio varejista de brinquedos e artigos recreativos;
- 4763-6/02 - Comércio varejista de artigos esportivos
- 4763-6/03 - Comércio varejista de bicicletas e triciclos; peças e acessórios;
- 4772-5/00 - Comércio varejista de cosméticos, produtos de perfumaria e de higiene pessoal;
- 4773-3/00 - Comércio varejista de artigos médicos e ortopédicos
- 4789-0/05 - Comércio varejista de produtos saneantes domissanitários (INCLUINDO PRODUTOS PARA LIMPEZA HOSPITALAR);
- 4789-0/07 - Comércio varejista de equipamentos para escritório
- 5620-1/01 - Fornecimento de alimentos preparados preponderantemente para empresas
- 6110-8/01 - Serviços de telefonia fixa comutada - STFC;
- 6110-8/03 - Serviços de comunicação multimídia – SCM
- 6190-6/01 - Provedores de acesso às redes de comunicações;
- 6190-6/02 - Provedores de voz sobre protocolo internet - VOIP;
- 6190-6/99 - Outras atividades de telecomunicações não especificadas anteriormente (COMUNICAÇÕES POR TELEMETRIA, RECARGA DE TELEFONES CELULARES, ETC);
- 6201-5/01 - Desenvolvimento de programas de computador sob encomenda;
- 6201-5/02 - Web design;
- 6202-3/00 - Desenvolvimento e licenciamento de programas de computador customizáveis;
- 6203-1/00 - Desenvolvimento e licenciamento de programas de computador não-customizáveis;
- 6204-0/00 - Consultoria em tecnologia da informação;
- 6209-1/00 - Suporte técnico, manutenção e outros serviços em tecnologia da informação;
- 6311-9/00 - Tratamento de dados, provedores de serviços de aplicação e serviços de hospedagem na internet;
- 7733-1/00 - Aluguel de máquinas e equipamentos para escritório;

[assinatura]

[assinatura]

[assinatura]

8211-3/00 - Serviços combinados de escritório e apoio administrativo;
8219-9/01 - Fotocópias;
8219-9/99 - Preparação de documentos e serviços especializados de apoio administrativo não especificados anteriormente; (DIGITAÇÃO DE TEXTOS, REDAÇÃO DE CARTAS E RESUMOS, ETC);
8599-6/03 - Treinamento em informática;
8599-6/04 - Treinamento em desenvolvimento profissional e gerencial;
9511-8/00 - Reparação e manutenção de computadores e de equipamentos periféricos;
63.91-7-00-Agências de notícias

Fica alterado para:

A atividade Principal é:

4619200- Representantes comerciais e agentes do comércio de mercadorias em geral não especializado

As atividades secundárias são com os seguintes CNAE

4691-5/00 - Comércio atacadista de mercadorias em geral, com predominância de produtos alimentícios

4639-7/01- Comércio atacadista de produtos alimentícios em geral

4646-0/02 - Comércio atacadista de produtos de higiene pessoal

4647-8/01 - Comércio atacadista de artigos de escritório e de papelaria

4651-6/01 - Comércio atacadista de equipamentos de informática

1811-3/01 - Impressão de jornais

1813-0/01 - Impressão de material para uso publicitário;

1813-0/99 - Impressão de material para outros usos (CARDÁPIOS, CARTÕES, DIPLOMAS, ETC);

1821-1/00 - Serviços de pré-impressão

4322-3/02 - Instalação e manutenção de sistemas centrais de ar condicionado, de ventilação e refrigeração

4530-7/02 - Comércio por atacado de pneumáticos e câmaras-de-ar

4618-4/99 - Outros representantes comerciais e agentes do comércio especializado em produtos não especificados anteriormente (CARPETES, TAPETES, BRINQUEDOS, ETC);

4641-9/02- Comércio atacadista de artigos de cama, mesa e banho

4642-7/02 - Comércio atacadista de roupas e acessórios para uso profissional e de segurança do trabalho

4649-4/01 - Comércio atacadista de equipamentos elétricos de uso pessoal e doméstico

4649-4/04 - Comércio atacadista de móveis e artigos de colchoaria

4649-4/08 - Comércio atacadista de produtos de higiene, limpeza e conservação domiciliar

4651-6/02 - Comércio atacadista de suprimentos para informática

4652-4/00 - Comércio atacadista de componentes eletrônicos e equipamentos de telefonia e comunicação

4663-0/00 - Comércio atacadista de máquinas e equipamentos para uso industrial; partes e peças

4664-8/00 - Comércio atacadista de máquinas, aparelhos e equipamentos para uso odontológico-hospitalar; partes e peças

4673-7/00 - Comércio atacadista de material elétrico

4724-5/00 - Comércio varejista de hortifrutigranjeiros

4741-5/00 - Comércio varejista de tintas e materiais para pintura

4743-1/00 - Comércio varejista de vidros

4744-0/01 - Comércio varejista de ferragens e ferramentas

[Handwritten signature]

[Handwritten signature]

[Handwritten mark]

- 4744-0/02 - Comércio varejista de madeira e artefatos
- 4744-0/99 - Comércio varejista de materiais de construção em geral
- 4751-2/01 - Comércio varejista especializado de equipamentos e suprimentos de informática;
- 4751-2/02 - Recarga de cartuchos para equipamentos de informática;
- 4752-1/00 - Comércio varejista especializado de equipamentos de telefonia e comunicação
- 4753-9/00 - Comércio varejista especializado de eletrodomésticos e equipamentos de áudio e vídeo;
- 4754-7/01 - Comércio varejista de móveis;
- 4755-5/02 - Comercio varejista de artigos de armarinho;
- 4756-3/00 - Comércio varejista especializado de instrumentos musicais e acessórios;
- 4757-1/00 - Comércio varejista especializado de peças e acessórios para aparelhos eletroeletrônicos para uso doméstico, exceto informática e comunicação
- 4761-0/01 - Comércio varejista de livros
- 4761-0/03 - Comércio varejista de artigos de papelaria;
- 4763-6/01 - Comércio varejista de brinquedos e artigos recreativos;
- 4763-6/02 - Comércio varejista de artigos esportivos
- 4763-6/03 - Comércio varejista de bicicletas e triciclos; peças e acessórios;
- 4772-5/00 - Comércio varejista de cosméticos, produtos de perfumaria e de higiene pessoal;
- 4773-3/00 - Comércio varejista de artigos médicos e ortopédicos
- 4789-0/05 - Comércio varejista de produtos saneantes domissanitários (INCLUINDO PRODUTOS PARA LIMPEZA HOSPITALAR);
- 4789-0/07 - Comércio varejista de equipamentos para escritório
- 5620-1/01 - Fornecimento de alimentos preparados preponderantemente para empresas
- 6110-8/01 - Serviços de telefonia fixa comutada - STFC;
- 6110-8/03 - Serviços de comunicação multimídia – SCM
- 6190-6/01 - Provedores de acesso às redes de comunicações;
- 6190-6/02 - Provedores de voz sobre protocolo internet - VOIP;
- 6190-6/99 - Outras atividades de telecomunicações não especificadas anteriormente (COMUNICAÇÕES POR TELEMETRIA, RECARGA DE TELEFONES CELULARES, ETC);
- 6201-5/01 - Desenvolvimento de programas de computador sob encomenda;
- 6201-5/02 - Web design;
- 6202-3/00 - Desenvolvimento e licenciamento de programas de computador customizáveis;
- 6203-1/00 - Desenvolvimento e licenciamento de programas de computador não-customizáveis;
- 6204-0/00 - Consultoria em tecnologia da informação;
- 6209-1/00 - Suporte técnico, manutenção e outros serviços em tecnologia da informação;
- 6311-9/00 - Tratamento de dados, provedores de serviços de aplicação e serviços de hospedagem na internet;
- 7733-1/00 - Aluguel de máquinas e equipamentos para escritório;
- 8211-3/00 - Serviços combinados de escritório e apoio administrativo;
- 8219-9/01 - Fotocópias;
- 8219-9/99 - Preparação de documentos e serviços especializados de apoio administrativo não especificados anteriormente; (DIGITAÇÃO DE TEXTOS, REDAÇÃO DE CARTAS E RESUMOS, ETC);
- 8599-6/03 - Treinamento em informática;
- 8599-6/04 - Treinamento em desenvolvimento profissional e gerencial;
- 9511-8/00 - Reparação e manutenção de computadores e de equipamentos periféricos;
- 6391-7/00-Agências de notícias

M

J

*

4723-7/00-Comércio varejista de bebidas
4634-6/01-Comércio atacadista de carnes bovinas e suínas e derivados
4634-6/03-Comércio atacadista de pescados e frutos do mar
4634-6/99-Comércio atacadista de carnes e derivados de outros animais
4635-4/01-Comércio atacadista de água mineral
4712-1/00-Comércio varejista de mercadorias em geral, com predominância de produtos alimentícios-minimercados, mercearias e armazéns

O titular resolve consolidar as cláusulas presentes neste ato e demais alterações que passam a ter os seguintes termos e condições:

MARGHESS GRUPO EMPRESARIAL EIRELI

CNPJ: 05.321.253/0001-80 NIRE: 21600097665

EDUARDA BEATRIZ CARVALHO SILVA, brasileira, solteira, empresária, portadora da cédula de RG. Nº 0482115320134 SSP/MA e inscrita no CPF sob o nº 071.720.483-93, residente e domiciliada no Condomínio Itapiraco s/n, bloco 03, Apt 201, bairro Turu, São Luís/MA, CEP: 65.065-635.

Conforme o Art. 980-A, §§, c/c art.1.054 do Código Civil

Cláusula Primeira- Nome Empresarial

A Empresa Individual da Responsabilidade Individual gira sob a denominação de **MARGHESS GRUPO EMPRESARIAL EIRELI**, com sede na Rua Um nº 17, quadra 02, bairro Loteamento Nova Canaa (maioba- mocajituba), CEP: 65.130-000, Paco do Lumiar/MA, podendo a qualquer tempo a critério de seu titular, abrir ou fechar filiais em qualquer parte do território nacional.

Cláusula Segunda - Do Objeto Social

O objeto social são as seguintes atividades:

A atividade Principal é:

4619200- Representantes comerciais e agentes do comércio de mercadorias em geral não especializado

As atividades secundárias são com os seguintes CNAE

4691-5/00 - Comércio atacadista de mercadorias em geral, com predominância de produtos alimentícios

4639-7/01- Comercio atacadista de produtos alimentícios em geral

4646-0/02 - Comércio atacadista de produtos de higiene pessoal

4647-8/01 - Comércio atacadista de artigos de escritório e de papelaria

4651-6/01 - Comércio atacadista de equipamentos de informática

1811-3/01 - Impressão de jornais

1813-0/01 - Impressão de material para uso publicitário;

1813-0/99 - Impressão de material para outros usos (CARDÁPIOS, CARTÕES, DIPLOMAS, ETC);

1821-1/00 - Serviços de pré-impressão

4322-3/02 - Instalação e manutenção de sistemas centrais de ar condicionado, de ventilação e refrigeração

M
S

~~10~~

- 4530-7/02 - Comércio por atacado de pneumáticos e câmaras-de-ar
- 4618-4/99 - Outros representantes comerciais e agentes do comércio especializado em produtos não especificados anteriormente (CARPETES, TAPETES, BRINQUEDOS, ETC);
- 4641-9/02- Comércio atacadista de artigos de cama, mesa e banho
- 4642-7/02 - Comércio atacadista de roupas e acessórios para uso profissional e de segurança do trabalho
- 4649-4/01 - Comércio atacadista de equipamentos elétricos de uso pessoal e doméstico
- 4649-4/04 - Comércio atacadista de móveis e artigos de colchoaria
- 4649-4/08 - Comércio atacadista de produtos de higiene, limpeza e conservação domiciliar
- 4651-6/02 - Comércio atacadista de suprimentos para informática
- 4652-4/00 - Comércio atacadista de componentes eletrônicos e equipamentos de telefonia e comunicação
- 4663-0/00 - Comércio atacadista de máquinas e equipamentos para uso industrial; partes e peças
- 4664-8/00 - Comércio atacadista de máquinas, aparelhos e equipamentos para uso odontológico-hospitalar; partes e peças
- 4673-7/00 - Comércio atacadista de material elétrico
- 4724-5/00 - Comércio varejista de hortifrutigranjeiros
- 4741-5/00 - Comércio varejista de tintas e materiais para pintura
- 4743-1/00 - Comércio varejista de vidros
- 4744-0/01 - Comércio varejista de ferragens e ferramentas
- 4744-0/02 - Comércio varejista de madeira e artefatos
- 4744-0/99 - Comércio varejista de materiais de construção em geral
- 4751-2/01 - Comércio varejista especializado de equipamentos e suprimentos de informática;
- 4751-2/02 - Recarga de cartuchos para equipamentos de informática;
- 4752-1/00 - Comércio varejista especializado de equipamentos de telefonia e comunicação
- 4753-9/00 - Comércio varejista especializado de eletrodomésticos e equipamentos de áudio e vídeo;
- 4754-7/01 - Comércio varejista de móveis;
- 4755-5/02 - Comercio varejista de artigos de armarinho;
- 4756-3/00 - Comércio varejista especializado de instrumentos musicais e acessórios;
- 4757-1/00 - Comércio varejista especializado de peças e acessórios para aparelhos eletroeletrônicos para uso doméstico, exceto informática e comunicação
- 4761-0/01 - Comércio varejista de livros
- 4761-0/03 - Comércio varejista de artigos de papelaria;
- 4763-6/01 - Comércio varejista de brinquedos e artigos recreativos;
- 4763-6/02 - Comércio varejista de artigos esportivos
- 4763-6/03 - Comércio varejista de bicicletas e triciclos; peças e acessórios;
- 4772-5/00 - Comércio varejista de cosméticos, produtos de perfumaria e de higiene pessoal;
- 4773-3/00 - Comércio varejista de artigos médicos e ortopédicos
- 4789-0/05 - Comércio varejista de produtos saneantes domissanitários (INCLUINDO PRODUTOS PARA LIMPEZA HOSPITALAR);
- 4789-0/07 - Comércio varejista de equipamentos para escritório
- 5620-1/01 - Fornecimento de alimentos preparados preponderantemente para empresas
- 6110-8/01 - Serviços de telefonia fixa comutada - STFC;
- 6110-8/03 - Serviços de comunicação multimídia – SCM
- 6190-6/01 - Provedores de acesso às redes de comunicações;
- 6190-6/02 - Provedores de voz sobre protocolo internet - VOIP;

Mey

Sh

6190-6/99 - Outras atividades de telecomunicações não especificadas anteriormente (COMUNICAÇÕES POR TELEMETRIA, RECARGA DE TELEFONES CELULARES, ETC);
6201-5/01 - Desenvolvimento de programas de computador sob encomenda;
6201-5/02 - Web design;
6202-3/00 - Desenvolvimento e licenciamento de programas de computador customizáveis;
6203-1/00 - Desenvolvimento e licenciamento de programas de computador não-customizáveis;
6204-0/00 - Consultoria em tecnologia da informação;
6209-1/00 - Suporte técnico, manutenção e outros serviços em tecnologia da informação;
6311-9/00 - Tratamento de dados, provedores de serviços de aplicação e serviços de hospedagem na internet;
7733-1/00 - Aluguel de máquinas e equipamentos para escritório;
8211-3/00 - Serviços combinados de escritório e apoio administrativo;
8219-9/01 - Fotocópias;
8219-9/99 - Preparação de documentos e serviços especializados de apoio administrativo não especificados anteriormente; (DIGITAÇÃO DE TEXTOS, REDAÇÃO DE CARTAS E RESUMOS, ETC);
8599-6/03 - Treinamento em informática;
8599-6/04 - Treinamento em desenvolvimento profissional e gerencial;
9511-8/00 - Reparação e manutenção de computadores e de equipamentos periféricos;
6391-7/00-Agências de notícias
4723-7/00-Comércio varejista de bebidas
4634-6/01-Comércio atacadista de carnes bovinas e suínas e derivados
4634-6/03-Comércio atacadista de pescados e frutos do mar
4634-6/99-Comércio atacadista de carnes e derivados de outros animais
4635-4/01-Comércio atacadista de água mineral
4712-1/00-Comércio varejista de mercadorias em geral, com predominância de produtos alimentícios-minimercados, mercearias e armazéns

Clausula Terceira – Do capital Social

O capital social é de R\$ 200.000,00(Duzentos mil reais), o qual está totalmente integralizado em moeda corrente do país e distribuído da seguinte forma:

TITULAR	Quotas	Valor em Real
EDUARDA BEATRIZ CARVALHO SILVA	100%	R\$ 200.000,00
TOTAL	100%	R\$ 200.000,00

Clausula Quarta - Da Administração e uso da Firma

[Handwritten signatures]

[Handwritten mark]

A Empresa será administrada pelo seu Titular **EDUARDA BEATRIZ CARVALHO SILVA**, a quem caberá dentre outras atribuições, a representação ativa e passiva, judicial e extrajudicial, desta EIRELI

Clausula Quinta – Declaração de Desimpedimento

Declaro para os devidos fins que não estou impedido de exercer a atividade mercantil, o comércio ou administração de sociedade mercantil (ou determinado cargo, se for o caso), por lei especial ou em virtude de condenação criminal, ou por se encontrar sob os efeitos dela, a pena que vede, ainda que temporariamente, o acesso a cargo públicos, ou por crime falimentar, de prevaricação, peita ou suborno, concussão, peculato ou contra a economia popular, contra o sistema financeiro nacional, contra normas de defesa da concorrência, contra as relações de consumo, fé pública ou propriedade.

Clausula Sexta- Do Prazo de Duração

O prazo de duração é por tempo indeterminado. É garantida a continuidade da pessoa jurídica diante do impedimento por força maior ou impedimento temporário ou permanente do titular, podendo a empresa ser alterada para atender uma nova situação.

Clausula Sétima - Do Exercício Social

O termino de cada exercício social será encerrado em 31 de dezembro do ano civil, com a apresentação do balanço patrimonial e resultado econômico do ano fiscal.

Clausula Oitava - Da Declaração

Declara o titular da **EIRELI**, para os devidos fins e efeitos de direito, que o mesmo não participa de nenhuma outra pessoa jurídica dessa modalidade.

Clausula Nona - De Responsabilidade

A responsabilidade do titular é limitada ao capital integralizado da empresa da empresa que será regida pelo regime jurídico de empresa Limitada e supletivamente pela lei da Sociedade Anônima.

Clausula Décima – Do falecimento ou Incapacidade Superveniente - Falecimento ou interditado o titular da **EIRELI**, a empresa continuará suas atividades com os herdeiros, sucessores e o incapaz. Não sendo possível ou inexistindo interesse destes, o valor de seus haveres será apurado e liquidado com base na situação patrimonial da empresa, á data da resolução, verificada em balanço especialmente levantado.



Do Foro Fica eleito o foro de desta comarca para o exercício e o cumprimento dos direitos e obrigações resultantes deste ato.

E por estarem assim justos e contratados assinam o presente instrumento em **01 via**.

Paço do Lumiar (MA), 25 de fevereiro de 2021.

EDUARDA BEATRIZ CARVALHO SILVA
CPF – 071.720.483-93

[Handwritten signature]

[Handwritten signature]

[Handwritten mark]



MINISTÉRIO DA ECONOMIA
Secretaria Especial de Desburocratização, Gestão e Governo Digital
Secretaria de Governo Digital
Departamento Nacional de Registro Empresarial e Integração

BURITICUPU - MA
Proc. 0504002/2021
Data: 26/02
Assinatura: [assinatura]

ASSINATURA ELETRÔNICA

Certificamos que o ato da empresa MARGHESS GRUPO EMPRESARIAL EIRELI consta assinado digitalmente por:

IDENTIFICAÇÃO DO(S) ASSINANTE(S)	
CPF	Nome
07172048393	EDUARDA BEATRIZ CARVALHO SILVA

[assinatura]

JUCEMA

CERTIFICO O REGISTRO EM 02/03/2021 08:24 SOB N° 20210263881.
PROTOCOLO: 210263881 DE 26/02/2021.
CÓDIGO DE VERIFICAÇÃO: 12101382578. CNPJ DA SEDE: 05321253000180.
NIRE: 21600097665. COM EFEITOS DO REGISTRO EM: 24/02/2021.
MARGHESS GRUPO EMPRESARIAL EIRELI

LÍLIAN THERESA RODRIGUES MENDONÇA
SECRETÁRIA-GERAL
www.empresafacil.ma.gov.br

A validade deste documento, se impresso, fica sujeito à comprovação de sua autenticidade nos respectivos portais, informando seus respectivos códigos de verificação.

[assinatura]

Mio Sr

[Handwritten mark]

REPÚBLICA FEDERATIVA DO BRASIL	
SECRETARIA DE SEGURANÇA PÚBLICA	
POLÍCIA DE IDENTIFICAÇÃO	
MAGALHÃES	
	
Eduarda Beatriz Carvalho Silva	
CARTEIRA DE IDENTIDADE	

VÁLIDA EM TODO O TERRITÓRIO NACIONAL	
REGISTRO: 046211532013-4	VALIDADEZ: 29/04/2013
NOME: EDUARDA BEATRIZ CARVALHO SILVA	
FILIAÇÃO: FRANCILEIA CARVALHO SILVA	
NATURALIDADE: SANTA LUZIA - MA	DATA DE NASCIMENTO: 11/02/1998
NASC. N.20 FLS:10-V LIV.A-E 01	
071720483-93	<i>[Signature]</i>
P-30	VIA-01
LEI N.º 7.116 DE 2006/83	

Proc. 20010000000000000000
27/12/2021
BUSTICAPU - MA
[Handwritten signature]



REPÚBLICA FEDERATIVA DO BRASIL
CADASTRO NACIONAL DA PESSOA JURÍDICA

NÚMERO DE INSCRIÇÃO 05.321.253/0001-80 MATRIZ	COMPROVANTE DE INSCRIÇÃO E DE SITUAÇÃO CADASTRAL	DATA DE ABERTURA 03/10/2002
NOME EMPRESARIAL MARGHESS GRUPO EMPRESARIAL EIRELI		
TÍTULO DO ESTABELECIMENTO (NOME DE FANTASIA) MARGHESS DISTRIBUIDORA E SERVICOS	PORTE EPP	
CÓDIGO E DESCRIÇÃO DA ATIVIDADE ECONÔMICA PRINCIPAL 46.19-2-00 - Representantes comerciais e agentes do comércio de mercadorias em geral não especializado		
CÓDIGO E DESCRIÇÃO DAS ATIVIDADES ECONÔMICAS SECUNDÁRIAS 18.11-3-01 - Impressão de jornais 18.13-0-01 - Impressão de material para uso publicitário 18.13-0-99 - Impressão de material para outros usos 18.21-1-00 - Serviços de pré-impressão 43.22-3-02 - Instalação e manutenção de sistemas centrais de ar condicionado, de ventilação e refrigeração 45.30-7-02 - Comércio por atacado de pneumáticos e câmaras-de-ar 46.18-4-99 - Outros representantes comerciais e agentes do comércio especializado em produtos não especificados anteriormente 46.34-6-01 - Comércio atacadista de carnes bovinas e suínas e derivados 46.34-6-03 - Comércio atacadista de pescados e frutos do mar 46.34-6-99 - Comércio atacadista de carnes e derivados de outros animais 46.35-4-01 - Comércio atacadista de água mineral 46.39-7-01 - Comércio atacadista de produtos alimentícios em geral 46.41-9-02 - Comércio atacadista de artigos de cama, mesa e banho 46.42-7-02 - Comércio atacadista de roupas e acessórios para uso profissional e de segurança do trabalho 46.46-0-02 - Comércio atacadista de produtos de higiene pessoal 46.47-8-01 - Comércio atacadista de artigos de escritório e de papelaria 46.49-4-01 - Comércio atacadista de equipamentos elétricos de uso pessoal e doméstico 46.49-4-04 - Comércio atacadista de móveis e artigos de colchoaria 46.49-4-08 - Comércio atacadista de produtos de higiene, limpeza e conservação domiciliar 46.51-6-01 - Comércio atacadista de equipamentos de informática		
CÓDIGO E DESCRIÇÃO DA NATUREZA JURÍDICA 230-5 - Empresa Individual de Responsabilidade Limitada (de Natureza Empresári		
LOGRADOURO R RUA UM	NÚMERO 17	COMPLEMENTO QUADRA02
CEP 65.130-000	BAIRRO/DISTRITO LOTEAMENTO NOVA CANAA (MAIOBA-MOCAJITUBA)	MUNICÍPIO PACO DO LUMIAR
UF MA		
ENDEREÇO ELETRÔNICO ADMINISTRACAO@GRUPOMARGHESS.COM.BR	TELEFONE (98) 8595-6634/ () 0000-0000	
ENTE FEDERATIVO RESPONSÁVEL (EFR) *****		
SITUAÇÃO CADASTRAL ATIVA	DATA DA SITUAÇÃO CADASTRAL 03/11/2005	
MOTIVO DE SITUAÇÃO CADASTRAL		
SITUAÇÃO ESPECIAL *****	DATA DA SITUAÇÃO ESPECIAL *****	

Aprovado pela Instrução Normativa RFB nº 1.863, de 27 de dezembro de 2018.

Emitido no dia 21/05/2021 às 13:22:25 (data e hora de Brasília).

Página: 1/4

[assinatura]

21/05/2021



REPÚBLICA FEDERATIVA DO BRASIL

CADASTRO NACIONAL DA PESSOA JURÍDICA

NÚMERO DE INSCRIÇÃO 05.321.253/0001-80 MATRIZ	COMPROVANTE DE INSCRIÇÃO E DE SITUAÇÃO CADASTRAL	DATA DE ABERTURA 03/10/2002	
NOME EMPRESARIAL MARGHESS GRUPO EMPRESARIAL EIRELI			
CÓDIGO E DESCRIÇÃO DAS ATIVIDADES ECONÓMICAS SECUNDÁRIAS 46.51-6-02 - Comércio atacadista de suprimentos para informática 46.52-4-00 - Comércio atacadista de componentes eletrônicos e equipamentos de telefonia e comunicação 46.63-0-00 - Comércio atacadista de Máquinas e equipamentos para uso industrial; partes e peças 46.64-8-00 - Comércio atacadista de máquinas, aparelhos e equipamentos para uso odonto-médico-hospitalar; partes e peças 46.73-7-00 - Comércio atacadista de material elétrico 46.91-5-00 - Comércio atacadista de mercadorias em geral, com predominância de produtos alimentícios 47.12-1-00 - Comércio varejista de mercadorias em geral, com predominância de produtos alimentícios - minimercados, mercearias e armazéns 47.23-7-00 - Comércio varejista de bebidas 47.24-5-00 - Comércio varejista de hortifrutigranjeiros 47.41-5-00 - Comércio varejista de tintas e materiais para pintura 47.43-1-00 - Comércio varejista de vidros 47.44-0-01 - Comércio varejista de ferragens e ferramentas 47.44-0-02 - Comércio varejista de madeira e artefatos 47.44-0-99 - Comércio varejista de materiais de construção em geral 47.51-2-01 - Comércio varejista especializado de equipamentos e suprimentos de informática 47.51-2-02 - Recarga de cartuchos para equipamentos de informática 47.52-1-00 - Comércio varejista especializado de equipamentos de telefonia e comunicação 47.53-9-00 - Comércio varejista especializado de eletrodomésticos e equipamentos de áudio e vídeo 47.54-7-01 - Comércio varejista de móveis 47.55-5-02 - Comercio varejista de artigos de armarinho			
CÓDIGO E DESCRIÇÃO DA NATUREZA JURÍDICA 230-5 - Empresa Individual de Responsabilidade Limitada (de Natureza Empresári			
LOGRADOURO R RUA UM	NÚMERO 17	COMPLEMENTO QUADRA02	
CEP 65.130-000	BAIRRO/DISTRITO LOTEAMENTO NOVA CANAA (MAIOBA-MOCAJITUBA)	MUNICÍPIO PACO DO LUMIAR	UF MA
ENDEREÇO ELETRÔNICO ADMINISTRACAO@GRUPOMARGHESS.COM.BR	TELEFONE (98) 8595-6634/ () 0000-0000		
ENTE FEDERATIVO RESPONSÁVEL (EFR) *****			
SITUAÇÃO CADASTRAL ATIVA		DATA DA SITUAÇÃO CADASTRAL 03/11/2005	
MOTIVO DE SITUAÇÃO CADASTRAL			
SITUAÇÃO ESPECIAL *****		DATA DA SITUAÇÃO ESPECIAL *****	

Aprovado pela Instrução Normativa RFB nº 1.863, de 27 de dezembro de 2018.

Emitido no dia 21/05/2021 às 13:22:25 (data e hora de Brasília).

Página: 2/4

Mp Sh





REPÚBLICA FEDERATIVA DO BRASIL

CADASTRO NACIONAL DA PESSOA JURÍDICA

NÚMERO DE INSCRIÇÃO 05.321.253/0001-80 MATRIZ	COMPROVANTE DE INSCRIÇÃO E DE SITUAÇÃO CADASTRAL	DATA DE ABERTURA 03/10/2002
NOME EMPRESARIAL MARGHESS GRUPO EMPRESARIAL EIRELI		
CÓDIGO E DESCRIÇÃO DAS ATIVIDADES ECONÔMICAS SECUNDÁRIAS 47.56-3-00 - Comércio varejista especializado de instrumentos musicais e acessórios 47.57-1-00 - Comércio varejista especializado de peças e acessórios para aparelhos eletroeletrônicos para uso doméstico, exceto informática e comunicação 47.61-0-01 - Comércio varejista de livros 47.61-0-03 - Comércio varejista de artigos de papelaria 47.63-6-01 - Comércio varejista de brinquedos e artigos recreativos 47.63-6-02 - Comércio varejista de artigos esportivos 47.63-6-03 - Comércio varejista de bicicletas e triciclos; peças e acessórios 47.72-5-00 - Comércio varejista de cosméticos, produtos de perfumaria e de higiene pessoal 47.73-3-00 - Comércio varejista de artigos médicos e ortopédicos 47.89-0-05 - Comércio varejista de produtos saneantes domissanitários 47.89-0-07 - Comércio varejista de equipamentos para escritório 56.20-1-01 - Fornecimento de alimentos preparados preponderantemente para empresas 61.10-8-01 - Serviços de telefonia fixa comutada - STFC 61.10-8-03 - Serviços de comunicação multimídia - SCM 61.90-6-01 - Provedores de acesso às redes de comunicações 61.90-6-02 - Provedores de voz sobre protocolo internet - VOIP 61.90-6-99 - Outras atividades de telecomunicações não especificadas anteriormente 62.01-5-01 - Desenvolvimento de programas de computador sob encomenda 62.01-5-02 - Web design 62.02-3-00 - Desenvolvimento e licenciamento de programas de computador customizáveis		
CÓDIGO E DESCRIÇÃO DA NATUREZA JURÍDICA 230-5 - Empresa Individual de Responsabilidade Limitada (de Natureza Empresári		
LOGRADOURO R RUA UM	NÚMERO 17	COMPLEMENTO QUADRA02
CEP 65.130-000	BAIRRO/DISTRITO LOTEAMENTO NOVA CANAA (MAIOBA-MOCAJITUBA)	MUNICÍPIO PACO DO LUMIAR
		UF MA
ENDEREÇO ELETRÔNICO ADMINISTRACAO@GRUPOMARGHESS.COM.BR	TELEFONE (98) 8595-6634/ () 0000-0000	
ENTE FEDERATIVO RESPONSÁVEL (EFR) *****		
SITUAÇÃO CADASTRAL ATIVA	DATA DA SITUAÇÃO CADASTRAL 03/11/2005	
MOTIVO DE SITUAÇÃO CADASTRAL		
SITUAÇÃO ESPECIAL *****	DATA DA SITUAÇÃO ESPECIAL *****	

Aprovado pela Instrução Normativa RFB nº 1.863, de 27 de dezembro de 2018.

Emitido no dia 21/05/2021 às 13:22:25 (data e hora de Brasília).

Página: 3/4

[Handwritten Signature]

[Handwritten Mark]



REPÚBLICA FEDERATIVA DO BRASIL
CADASTRO NACIONAL DA PESSOA JURÍDICA

NÚMERO DE INSCRIÇÃO 05.321.253/0001-80 MATRIZ	COMPROVANTE DE INSCRIÇÃO E DE SITUAÇÃO CADASTRAL	DATA DE ABERTURA 03/10/2002
NOME EMPRESARIAL MARGHESS GRUPO EMPRESARIAL EIRELI		
CÓDIGO E DESCRIÇÃO DAS ATIVIDADES ECONÔMICAS SECUNDÁRIAS 62.03-1-00 - Desenvolvimento e licenciamento de programas de computador não-customizáveis 62.04-0-00 - Consultoria em tecnologia da informação 62.09-1-00 - Suporte técnico, manutenção e outros serviços em tecnologia da informação 63.11-9-00 - Tratamento de dados, provedores de serviços de aplicação e serviços de hospedagem na internet 63.91-7-00 - Agências de notícias 77.33-1-00 - Aluguel de máquinas e equipamentos para escritórios 82.11-3-00 - Serviços combinados de escritório e apoio administrativo 82.19-9-01 - Fotocópias 82.19-9-99 - Preparação de documentos e serviços especializados de apoio administrativo não especificados anteriormente 85.99-6-03 - Treinamento em informática 85.99-6-04 - Treinamento em desenvolvimento profissional e gerencial 95.11-8-00 - Reparação e manutenção de computadores e de equipamentos periféricos		
CÓDIGO E DESCRIÇÃO DA NATUREZA JURÍDICA 230-5 - Empresa Individual de Responsabilidade Limitada (de Natureza Empresári		
LOGRADOURO R RUA UM	NÚMERO 17	COMPLEMENTO QUADRA02
CEP 65.130-000	BAIRRO/DISTRITO LOTEAMENTO NOVA CANAA (MAIOBA-MOCAJITUBA)	MUNICÍPIO PACO DO LUMIAR
		UF MA
ENDEREÇO ELETRÔNICO ADMINISTRACAO@GRUPOMARGHESS.COM.BR	TELEFONE (98) 8595-6634/ () 0000-0000	
ENTE FEDERATIVO RESPONSÁVEL (EFR) *****		
SITUAÇÃO CADASTRAL ATIVA	DATA DA SITUAÇÃO CADASTRAL 03/11/2005	
MOTIVO DE SITUAÇÃO CADASTRAL		
SITUAÇÃO ESPECIAL *****	DATA DA SITUAÇÃO ESPECIAL *****	

Aprovado pela Instrução Normativa RFB nº 1.863, de 27 de dezembro de 2018.

Emitido no dia 21/05/2021 às 13:22:25 (data e hora de Brasília).

Página: 4/4

[assinatura] *[assinatura]*

[assinatura]

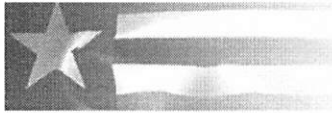

Resultado da Consulta SINTEGRA/ICMS

IDENTIFICAÇÃO

CGC: 05.321.253/0001-80 Inscrição Estadual: 12.637616-6

Razão Social: MARGHESS GRUPO EMPRESARIAL EIRELI

Regime Apuração: SIMPLES NACIONAL

ENDEREÇO

Logradouro: RUA RUA UM

Número: 17 Complemento: QUADRA02

Bairro: LOTEAMENTO NOVA CANAA (MAIOBA)

Município: PACO DO LUMIAR UF: MA

CEP: 65130000 DDD: Telefone: 84442178

INFORMAÇÕES COMPLEMENTARES

CNAE 4619200 - REPRESENTANTES COMERCIAIS E AGENTES DO COMÉRCIO DE
 Principal: MERCADORIAS EM GERAL NÃO ESPECIALIZADO

CNAEs Secundários

Código	Descrição CNAE
4634603	COMÉRCIO ATACADISTA DE PESCADOS E FRUTOS DO MAR
4634699	COMÉRCIO ATACADISTA DE CARNES E DERIVADOS DE OUTROS ANIMAIS
4635401	COMÉRCIO ATACADISTA DE ÁGUA MINERAL
4639701	COMÉRCIO ATACADISTA DE PRODUTOS ALIMENTÍCIOS EM GERAL
4641902	COMÉRCIO ATACADISTA DE ARTIGOS DE CAMA, MESA E BANHO
4642702	COMÉRCIO ATACADISTA DE ROUPAS E ACESSÓRIOS PARA USO PROFISSIONAL E DE SEGURANÇA DO TRABALHO
4646002	COMÉRCIO ATACADISTA DE PRODUTOS DE HIGIENE PESSOAL
4647801	COMÉRCIO ATACADISTA DE ARTIGOS DE ESCRITÓRIO E DE PAPELARIA
4649401	COMÉRCIO ATACADISTA DE EQUIPAMENTOS ELÉTRICOS DE USO PESSOAL E DOMÉSTICO
4649404	COMÉRCIO ATACADISTA DE MÓVEIS E ARTIGOS DE COLCHOARIA
1811301	IMPRESSÃO DE JORNAIS
4649408	COMÉRCIO ATACADISTA DE PRODUTOS DE HIGIENE, LIMPEZA E CONSERVAÇÃO DOMICILIAR
4651601	COMÉRCIO ATACADISTA DE EQUIPAMENTOS DE INFORMÁTICA
4651602	COMÉRCIO ATACADISTA DE SUPRIMENTOS PARA INFORMÁTICA
4652400	COMÉRCIO ATACADISTA DE COMPONENTES ELETRÔNICOS E EQUIPAMENTOS DE TELEFONIA E COMUNICAÇÃO
4663000	COMÉRCIO ATACADISTA DE MÁQUINAS E EQUIPAMENTOS PARA USO INDUSTRIAL; PARTES E PEÇAS
4664800	COMÉRCIO ATACADISTA DE MÁQUINAS, APARELHOS E EQUIPAMENTOS PARA USO ODONTO-MÉDICO-HOSPITALAR; PARTES E PEÇAS
4673700	COMÉRCIO ATACADISTA DE MATERIAL ELÉTRICO
4691500	COMÉRCIO ATACADISTA DE MERCADORIAS EM GERAL, COM PREDOMINÂNCIA DE PRODUTOS ALIMENTÍCIOS
4712100	COMÉRCIO VAREJISTA DE MERCADORIAS EM GERAL, COM PREDOMINÂNCIA DE PRODUTOS ALIMENTÍCIOS - MINIMERCADOS, MERCEARIAS E ARMAZÉNS
4723700	COMÉRCIO VAREJISTA DE BEBIDAS
1813001	IMPRESSÃO DE MATERIAL PARA USO PUBLICITÁRIO
4724500	COMÉRCIO VAREJISTA DE HORTIFRUTIGRANJEIROS
4741500	COMÉRCIO VAREJISTA DE TINTAS E MATERIAIS PARA PINTURA
4743100	COMÉRCIO VAREJISTA DE VIDROS
4744001	COMÉRCIO VAREJISTA DE FERRAGENS E FERRAMENTAS
4744002	COMÉRCIO VAREJISTA DE MADEIRA E ARTEFATOS
4744099	COMÉRCIO VAREJISTA DE MATERIAIS DE CONSTRUÇÃO EM GERAL
4751201	COMÉRCIO VAREJISTA ESPECIALIZADO DE EQUIPAMENTOS E SUPRIMENTOS DE INFORMÁTICA
4751202	RECARGA DE CARTUCHOS PARA EQUIPAMENTOS DE INFORMÁTICA
4752100	COMÉRCIO VAREJISTA ESPECIALIZADO DE EQUIPAMENTOS DE TELEFONIA E COMUNICAÇÃO
4753900	COMÉRCIO VAREJISTA ESPECIALIZADO DE ELETRODOMÉSTICOS E EQUIPAMENTOS DE ÁUDIO E VÍDEO
1813099	IMPRESSÃO DE MATERIAL PARA OUTROS USOS
4754701	COMÉRCIO VAREJISTA DE MÓVEIS
4755502	COMERCIO VAREJISTA DE ARTIGOS DE ARMARINHO

11/05/2021

::: Consulta SINTEGRA / ICMS :::

BURITICUPU - MA
Proc. 0504002/2021
C.C. 617
U.B. *[Handwritten Signature]*

CNAEs Secundários	
Código	Descrição CNAE
4756300	COMÉRCIO VAREJISTA ESPECIALIZADO DE INSTRUMENTOS MUSICAIS E ACESSÓRIOS
4757100	COMÉRCIO VAREJISTA ESPECIALIZADO DE PEÇAS E ACESSÓRIOS PARA APARELHOS ELETROELETRÔNICOS PARA USO DOMÉSTICO, EXCETO INFORMÁTICA E COMUNICAÇÃO
4761001	COMÉRCIO VAREJISTA DE LIVROS
4761003	COMÉRCIO VAREJISTA DE ARTIGOS DE PAPELARIA
4763601	COMÉRCIO VAREJISTA DE BRINQUEDOS E ARTIGOS RECREATIVOS
4763602	COMÉRCIO VAREJISTA DE ARTIGOS ESPORTIVOS
4763603	COMÉRCIO VAREJISTA DE BICICLETAS E TRICICLOS; PEÇAS E ACESSÓRIOS
4772500	COMÉRCIO VAREJISTA DE COSMÉTICOS, PRODUTOS DE PERFUMARIA E DE HIGIENE PESSOAL
1821100	SERVIÇOS DE PRÉ-IMPRESSÃO
4773300	COMÉRCIO VAREJISTA DE ARTIGOS MÉDICOS E ORTOPÉDICOS
4789005	COMÉRCIO VAREJISTA DE PRODUTOS SANEANTES DOMISSANITÁRIOS
4789007	COMÉRCIO VAREJISTA DE EQUIPAMENTOS PARA ESCRITÓRIO
5620101	FORNECIMENTO DE ALIMENTOS PREPARADOS PREPONDERANTEMENTE PARA EMPRESAS
6110801	SERVIÇOS DE TELEFONIA FIXA COMUTADA - STFC
6110803	SERVIÇOS DE COMUNICAÇÃO MULTIMÍDIA - SCM
6190601	PROVEDORES DE ACESSO ÀS REDES DE COMUNICAÇÕES
6190602	PROVEDORES DE VOZ SOBRE PROTOCOLO INTERNET - VOIP
6190699	OUTRAS ATIVIDADES DE TELECOMUNICAÇÕES NÃO ESPECIFICADAS ANTERIORMENTE
6201501	DESENVOLVIMENTO DE PROGRAMAS DE COMPUTADOR SOB ENCOMENDA
4322302	INSTALAÇÃO E MANUTENÇÃO DE SISTEMAS CENTRAIS DE AR CONDICIONADO, DE VENTILAÇÃO E REFRIGERAÇÃO
6201502	WEB DESIGN
6202300	DESENVOLVIMENTO E LICENCIAMENTO DE PROGRAMAS DE COMPUTADOR CUSTOMIZÁVEIS
6203100	DESENVOLVIMENTO E LICENCIAMENTO DE PROGRAMAS DE COMPUTADOR NÃO-CUSTOMIZÁVEIS
6204000	CONSULTORIA EM TECNOLOGIA DA INFORMAÇÃO
6209100	SUPORTE TÉCNICO, MANUTENÇÃO E OUTROS SERVIÇOS EM TECNOLOGIA DA INFORMAÇÃO
6311900	TRATAMENTO DE DADOS, PROVEDORES DE SERVIÇOS DE APLICAÇÃO E SERVIÇOS DE HOSPEDAGEM NA INTERNET
6391700	AGÊNCIAS DE NOTÍCIAS
7733100	ALUGUEL DE MÁQUINAS E EQUIPAMENTOS PARA ESCRITÓRIO
8211300	SERVIÇOS COMBINADOS DE ESCRITÓRIO E APOIO ADMINISTRATIVO
8219901	FOTOCÓPIAS
4530702	COMÉRCIO POR ATACADO DE PNEUMÁTICOS E CÂMARAS-DE-AIR
8219999	PREPARAÇÃO DE DOCUMENTOS E SERVIÇOS ESPECIALIZADOS DE APOIO ADMINISTRATIVO NÃO ESPECIFICADOS ANTERIORMENTE
8599603	TREINAMENTO EM INFORMÁTICA
8599604	TREINAMENTO EM DESENVOLVIMENTO PROFISSIONAL E GERENCIAL
9511800	REPARAÇÃO E MANUTENÇÃO DE COMPUTADORES E DE EQUIPAMENTOS PERIFÉRICOS
4618499	OUTROS REPRESENTANTES COMERCIAIS E AGENTES DO COMÉRCIO ESPECIALIZADO EM PRODUTOS NÃO ESPECIFICADOS ANTERIORMENTE
4634601	COMÉRCIO ATACADISTA DE CARNES BOVINAS E SUÍNAS E DERIVADOS

Situação Cadastral Vigente: HABILITADO

Data desta Situação Cadastral: 16/03/2020

OBRIGAÇÕES

01/12/2008 - (4634601-4634699), 01/09/2009 - (4691500-4639701), 01/04/2010 - (4634603-4651601-4649408-4651602-4652400-4619200-4649401-4530702), 01/07/2010 - (4647801-4673700-4635401-4664800-1813099-4646002-4663000-1821100), 01/10/2010 - (4641902-4618499- (CNAE's): 4642702-1813001-4649404), 01/12/2010 - (1811301-6110803-6311900-6391700-6190601-6110801-6190602-6190699), 18/03/2020 - (Devido emissão voluntária),

EDF a partir de:

CTE a partir de:

Observação: Os dados acima estão baseados em informações fornecidas pelo próprio contribuinte cadastrado. Não valem como certidão de sua efetiva existência de fato e de direito, não são oponíveis à Fazenda e nem excluem a responsabilidade tributária derivada de operações com ele ajustadas.

Data da Consulta: 11/05/2021

Número da Consulta:

Nova Consulta | Imprimir

[Handwritten Signature]

11/05/2021

::: Consulta SINTEGRA / ICMS :::

Desenvolvido pela Sefaz/COTEC - 2005-2012

BURITICUPI - MA
Proc. 0504002/2021
C. 618
D. *[Handwritten Signature]*

[Handwritten Signature]

06/02/2021

BURITICUPI-MA
Proc. 0504002/2021
CC: 619
Ab: 



MINISTÉRIO DA FAZENDA
Secretaria da Receita Federal do Brasil
Procuradoria-Geral da Fazenda Nacional

CERTIDÃO NEGATIVA DE DÉBITOS RELATIVOS AOS TRIBUTOS FEDERAIS E À DÍVIDA ATIVA DA UNIÃO

Nome: MARGHESS GRUPO EMPRESARIAL EIRELI
CNPJ: 05.321.253/0001-80

Ressalvado o direito de a Fazenda Nacional cobrar e inscrever quaisquer dívidas de responsabilidade do sujeito passivo acima identificado que vierem a ser apuradas, é certificado que não constam pendências em seu nome, relativas a créditos tributários administrados pela Secretaria da Receita Federal do Brasil (RFB) e a inscrições em Dívida Ativa da União (DAU) junto à Procuradoria-Geral da Fazenda Nacional (PGFN).

Esta certidão é válida para o estabelecimento matriz e suas filiais e, no caso de ente federativo, para todos os órgãos e fundos públicos da administração direta a ele vinculados. Refere-se à situação do sujeito passivo no âmbito da RFB e da PGFN e abrange inclusive as contribuições sociais previstas nas alíneas 'a' a 'd' do parágrafo único do art. 11 da Lei nº 8.212, de 24 de julho de 1991.

A aceitação desta certidão está condicionada à verificação de sua autenticidade na Internet, nos endereços <<http://rfb.gov.br>> ou <<http://www.pgfn.gov.br>>.

Certidão emitida gratuitamente com base na Portaria Conjunta RFB/PGFN nº 1.751, de 2/10/2014.

Emitida às 12:54:23 do dia 06/02/2021 <hora e data de Brasília>.

Válida até 05/08/2021.

Código de controle da certidão: **661E.AB51.6208.B0AC**

Qualquer rasura ou emenda invalidará este documento.





Voltar

Imprimir

**Certificado de Regularidade
do FGTS - CRF**

Inscrição: 05.321.253/0001-80 ✓
Razão Social: MARGHESS GRUPO EMPRESARIAL LTDA
Endereço: RUA UM 17 QD 02 LT NOVA CANAA / MAIOBA MOCAJITUBA / PACO DO LUMIAR / MA / 65130-000

A Caixa Econômica Federal, no uso da atribuição que lhe confere o Art. 7, da Lei 8.036, de 11 de maio de 1990, certifica que, nesta data, a empresa acima identificada encontra-se em situação regular perante o Fundo de Garantia do Tempo de Serviço - FGTS.

O presente Certificado não servirá de prova contra cobrança de quaisquer débitos referentes a contribuições e/ou encargos devidos, decorrentes das obrigações com o FGTS.

Validade: 20/04/2021 a 17/08/2021 /

Certificação Número: 2021042001072066414738

Informação obtida em 18/05/2021 06:36:03

A utilização deste Certificado para os fins previstos em Lei esta condicionada a verificação de autenticidade no site da Caixa:
www.caixa.gov.br



PODER JUDICIÁRIO
JUSTIÇA DO TRABALHO

CERTIDÃO NEGATIVA DE DÉBITOS TRABALHISTAS

Nome: MARGHESS GRUPO EMPRESARIAL EIRELI (MATRIZ E FILIAIS)
CNPJ: 05.321.253/0001-80 ✓
Certidão n°: 11668682/2021
Expedição: 05/04/2021, às 16:16:36
Validade: 01/10/2021/- 180 (cento e oitenta) dias, contados da data de sua expedição.

Certifica-se que **MARGHESS GRUPO EMPRESARIAL EIRELI (MATRIZ E FILIAIS)**, inscrito(a) no CNPJ sob o n° **05.321.253/0001-80**, **NÃO CONSTA** do Banco Nacional de Devedores Trabalhistas.

Certidão emitida com base no art. 642-A da Consolidação das Leis do Trabalho, acrescentado pela Lei n° 12.440, de 7 de julho de 2011, e na Resolução Administrativa n° 1470/2011 do Tribunal Superior do Trabalho, de 24 de agosto de 2011.

Os dados constantes desta Certidão são de responsabilidade dos Tribunais do Trabalho e estão atualizados até 2 (dois) dias anteriores à data da sua expedição.

No caso de pessoa jurídica, a Certidão atesta a empresa em relação a todos os seus estabelecimentos, agências ou filiais.

A aceitação desta certidão condiciona-se à verificação de sua autenticidade no portal do Tribunal Superior do Trabalho na Internet (<http://www.tst.jus.br>).

Certidão emitida gratuitamente.

INFORMAÇÃO IMPORTANTE

Do Banco Nacional de Devedores Trabalhistas constam os dados necessários à identificação das pessoas naturais e jurídicas inadimplentes perante a Justiça do Trabalho quanto às obrigações estabelecidas em sentença condenatória transitada em julgado ou em acordos judiciais trabalhistas, inclusive no concernente aos recolhimentos previdenciários, a honorários, a custas, a emolumentos ou a recolhimentos determinados em lei; ou decorrentes de execução de acordos firmados perante o Ministério Público do Trabalho ou Comissão de Conciliação Prévia.





PODER JUDICIÁRIO
JUSTIÇA DO TRABALHO

**RELAÇÃO DOS PROCESSOS INCLUÍDOS NO BANCO NACIONAL DE
DEVEDORES TRABALHISTAS, EM PRAZO DE REGULARIZAÇÃO**

Nome: MARGHESS GRUPO EMPRESARIAL EIRELI (MATRIZ E FILIAIS)

CNPJ: 05.321.253/0001-80

Expedição do Relatório: 05/04/2021, às 16:17:12

Nada consta.

INFORMAÇÃO IMPORTANTE

Os processos incluídos no Banco Nacional de Devedores Trabalhistas - BNDT, em prazo de regularização (45 dias úteis a contar da sua inclusão), não obstam a expedição da Certidão Negativa de Débitos Trabalhistas.

Transcorrido o prazo sem cumprimento da obrigação ou regularização, expedir-se-á, conforme o caso, Certidão Positiva ou Certidão Positiva com efeito de negativa.



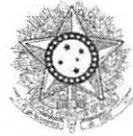

PODER JUDICIÁRIO
JUSTIÇA DO TRABALHO

**RELAÇÃO DOS PROCESSOS INCLUÍDOS NO BANCO NACIONAL DE
DEVEDORES TRABALHISTAS, EM PRAZO DE REGULARIZAÇÃO**

Nome: EDUARDA BEATRIZ CARVALHO SILVA

CPF: 071.720.483-93

Expedição do Relatório: 05/04/2021, às 16:19:04

Nada consta.

INFORMAÇÃO IMPORTANTE

Os processos incluídos no Banco Nacional de Devedores Trabalhistas - BNDT, em prazo de regularização (45 dias úteis a contar da sua inclusão), não obstam a expedição da Certidão Negativa de Débitos Trabalhistas.

Transcorrido o prazo sem cumprimento da obrigação ou regularização, expedir-se-á, conforme o caso, Certidão Positiva ou Certidão Positiva com efeito de negativa.



PODER JUDICIÁRIO
JUSTIÇA DO TRABALHO

CERTIDÃO NEGATIVA DE DÉBITOS TRABALHISTAS

Nome: EDUARDA BEATRIZ CARVALHO SILVA
CPF: 071.720.483-93
Certidão nº: 11669090/2021
Expedição: 05/04/2021, às 16:18:14
Validade: 01/10/2021 / 180 (cento e oitenta) dias, contados da data de sua expedição.

Certifica-se que **EDUARDA BEATRIZ CARVALHO SILVA**, inscrito(a) no CPF sob o nº **071.720.483-93**, **NÃO CONSTA** do Banco Nacional de Devedores Trabalhistas.

Certidão emitida com base no art. 642-A da Consolidação das Leis do Trabalho, acrescentado pela Lei nº 12.440, de 7 de julho de 2011, e na Resolução Administrativa nº 1470/2011 do Tribunal Superior do Trabalho, de 24 de agosto de 2011.

Os dados constantes desta Certidão são de responsabilidade dos Tribunais do Trabalho e estão atualizados até 2 (dois) dias anteriores à data da sua expedição.

No caso de pessoa jurídica, a Certidão atesta a empresa em relação a todos os seus estabelecimentos, agências ou filiais.

A aceitação desta certidão condiciona-se à verificação de sua autenticidade no portal do Tribunal Superior do Trabalho na Internet (<http://www.tst.jus.br>).

Certidão emitida gratuitamente.

INFORMAÇÃO IMPORTANTE

Do Banco Nacional de Devedores Trabalhistas constam os dados necessários à identificação das pessoas naturais e jurídicas inadimplentes perante a Justiça do Trabalho quanto às obrigações estabelecidas em sentença condenatória transitada em julgado ou em acordos judiciais trabalhistas, inclusive no concernente aos recolhimentos previdenciários, a honorários, a custas, a emolumentos ou a recolhimentos determinados em lei; ou decorrentes de execução de acordos firmados perante o Ministério Público do Trabalho ou Comissão de Conciliação Prévia.

Handwritten signatures and initials

Handwritten mark

RUBRICADU - MA
Proc. 0504002 12021
CG. 625
D. [assinatura]



**GOVERNO DO ESTADO DO MARANHÃO
SECRETARIA DE ESTADO DA FAZENDA**

CERTIDÃO NEGATIVA DE DÉBITO

Nº Certidão: 135914/21 **Data da** 08/03/2021 18:29:33

Inscrição Estadual: 126376166 **CPF/CNPJ:** 05321253000180 ✓

Razão Social: MARGHESS GRUPO EMPRESARIAL EIRELI

Endereço: RUA RUA UM, 17 QUADRA02 CEP: 65130000

Telefone: (98)84442178 **Município:** PACO DO LUMIAR **UF:** MA

Certificamos que, após a realização das consultas procedidas no sistema desta Secretaria, substanciado pelos artigos 240 a 242, da lei nº 7.799, de 19/12/2002 e disposto no artigo 205 da lei nº 5.172, de 25 de outubro de 1966 (Código Tributário Nacional), não constam débitos relativos aos tributos estaduais, administrados por esta Secretaria, em nome do sujeito passivo acima identificado. Ressalvado, todavia, à Fazenda Pública Estadual o direito da cobrança de dívidas que venham a ser apuradas e não alcançadas pela decadência.

Validade da Certidão: 120 (cento e vinte) dias: 06/07/2021. /

A autenticidade desta certidão deverá ser confirmada no endereço:
<http://portal.sefaz.ma.gov.br/>, clicando no item "Certidões" e em seguida em "Validação de Certidão Negativa de Débito".

CERTIDÃO EMITIDA GRATUITAMENTE.

[Assinaturas manuscritas]

Data Impressão: 08/03/2021 18:29:33





**GOVERNO DO ESTADO DO MARANHÃO
SECRETARIA DE ESTADO DA FAZENDA**

CERTIDÃO NEGATIVA DE DÍVIDA ATIVA

Nº Certidão: 016917/21

Data da

10/03/2021 15:53:18

Inscrição Estadual: 126376166

CPF/CNPJ: 05321253000180 ✓

Razão Social: MARGHESS GRUPO EMPRESARIAL EIRELI

Endereço: RUA RUA UM, 17 QUADRA02 CEP: 65130000

Telefone: (98)84442178

Município: PACO DO LUMIAR

UF: MA

Certificamos que, após a realização das consultas procedidas no sistema desta Secretaria e na forma do disposto do artigo 156, da lei nº 2.231, de 29/12/1962, substanciado pelos artigos 240 a 242 da lei nº 7.799, de 19/12/2002, bem como prescreve o artigo 205 da lei nº 5.172, de 25 de outubro de 1966 (Código Tributário Nacional) não constam débitos inscritos na Dívida Ativa, em nome do sujeito passivo acima identificado.

Validade da Certidão: 120 (cento e vinte) dias: 08/07/2021. ✓

A autenticidade desta certidão deverá ser confirmada no endereço:

<http://portal.sefaz.ma.gov.br/>, clicando no item "Certidões" e em seguida em "Validação de Certidão Negativa de Dívida Ativa".

CERTIDÃO EMITIDA GRATUITAMENTE.

Sr
Mg

Data Impressão: 10/03/2021 15:53:18



PREFEITURA DE PAÇO DO LUMIAR
SEMFAZ - SECRETARIA MUNICIPAL DA FAZENDA

CERTIDÃO NEGATIVA

Nº. 0005694

Informações do Contribuinte

CODIGO C.M.C.

497972

NOME EMPRESARIAL (RAZÃO SOCIAL)

MARGHESS GRUPO EMPRESARIAL EIRELI

CPF/CNPJ

05.321.253/0001-80

Endereço do Contribuinte

LOGRADOURO

RUA UM

MUNICÍPIO

PAÇO DO LUMIAR

NÚMERO

17

Nº DO CEP

65130000

BAIRRO

MAIOBA

UF

MA

APTO / SALA

NOME DO REQUERENTE

MARGHESS GRUPO EMPRESARIAL

Nº DOCUMENTO

05.321.253/0001-80 ✓

OBSERVAÇÕES

FINALIDADE DA CERTIDÃO

Data de Emissão: 16/03/2021

Data de Validade: 14/06/2021.

A prefeitura do Município de Paço do Lumiar - MA, por intermédio do departamento de arrecadação, CERTIFICA que o contribuinte acima qualificado, encontra-se em situação regular perante a FAZENDA PUBLICA MUNICIPAL não constatando débitos referentes a Tributos Municipais, inscritos ou não em Dívida Ativa até a presente data, com validade da presente certidão em (90) dias, Conforme Código Tributário Municipal, fica ressalvado o direito de a Fazenda Pública Municipal inscrever e cobrar eventuais débitos que vierem a ser apurados, mesmo referente a período anterior a emissão da presente certidão.

NADA MAIS havendo, o referido e verdade do que dou fé.

A respectiva Certidão de Débitos poderá ser VALIDADA no site <http://www.prefeituramoderna.com.br>
Escolha o município- IPTU- Documentos Emitidos - Validação da Certidão

Já nas certidões de empresas:

A respectiva Certidão de Débitos poderá ser VALIDADA no site <http://www.prefeituramoderna.com.br>
Escolha o município- ISS - Suporte - Validação de Certidão.

Paço do Lumiar (MA), 16 de MARÇO de 2021 ✓

MAYCON RAULINO COELHO
SECRETÁRIO MUNICIPAL DE FAZENDA

ISSO JE TANIA MARIA SANTOS MARQUES -
16/03/2021 11:59



PREFEITURA MUNICIPAL DE PAÇO DO LUMIAR
SECRETARIA MUNICIPAL DE FAZENDA
CNPJ: 06.003.636/0001-73

ASSESSORIA JURÍDICA

PROCESSO ELERÔNICO Nº: 1608/2021

REQUERENTE: MARGHESS GRUPO EMPRESARIAL EIRELI

OBJETO: SOLICITAÇÃO DE LEGISLAÇÃO OU INSTRUMENTO CONGÊNERE

PARECER JURÍDICO

Cuida-se de solicitação de legislação ou instrumento normativo legal congênera que comprove que a Fazenda Municipal de Paço do Lumiar, expede única certidão de débitos municipais, inscritos ou não em Dívida Ativa.

Conforme requerimento de fl. 01 e documentação anexa, a solicitação tem como fundamento a exigência prevista no Edital de Licitação da Prefeitura de Lago da Pedra/MA, Pregão Eletrônico n.º 006/2021, no item 9.2.2.6, "c", para fins de justificar a condição da certidão única de débitos.

Vieram-nos os autos por encaminhamento da Divisão de Cadastro para análise do pedido.

É o breve relato, passo a opinar.

ANÁLISE

No que concerne ao pedido formulado temos a destacar que a obtenção de certidão é garantia assegurada em nossa **Constituição Federal/88** (art. 5º, XXXIV, "b"), garantia correspondida no **Código Tributário Municipal (LC 006/2018)**, em seu art. 194: "É assegurado à pessoa física e jurídica o direito

Sh *ref*





PREFEITURA MUNICIPAL DE PAÇO DO LUMIAR
SECRETARIA MUNICIPAL DE FAZENDA
CNPJ: 06.003.636/0001-73

de obter certidão acerca da sua situação tributária, independente do pagamento de qualquer taxa."

Com efeito, assevera Bartine (Direito Tributário, 3ª ed. Revista atual e ampliada, São Paulo: Revista dos Tribunais, 2014) que "*se o particular solicitou a certidão, não poderá o Fisco negar-lhe tal informação, seja esta certidão positiva ou negativa*".

Destacamos, ainda, que a certidão administrativa possui natureza declaratória, uma vez que reproduzirá tão somente os dados e informações que constam nos assentamentos do Fisco Municipal.

Desse modo, temos a informar que a Secretaria Municipal de Fazenda de Paço do Lumiar, expede aos interessados as seguintes espécies de certidões nos termos dos artigos 194ⁱ e seguintes do CTM (LC nº 006/2018): **Certidão Negativa de Débitos** para fazer prova da regularidade fiscal do interessado, **Certidão Positiva** e **Certidão Positiva com Efeito Negativa**, para hipóteses legais específicas.

Conforme a sua espécie, as certidões supramencionadas incluem informações **conjuntas** relativas a não existência ou existência de créditos tributários, vencidos ou não, bem como inscritos ou não em Dívida Ativa, ou em cobrança executiva em trâmite se for o caso, ou cuja exigibilidade esteja suspensa, resguardado o direito de a Fazenda lançar créditos apurados após a emissão da certidão fornecida.

Fora as espécies já previstas no Código Tributário Municipal, a instituição de novas espécies de certidões e demais requisitos complementares,





BURITICUPI - MA
Proc. 0904002/2021
CC. 629
UB. [Handwritten signature]

PREFEITURA MUNICIPAL DE PAÇO DO LUMIAR
SECRETARIA MUNICIPAL DE FAZENDA
CNPJ: 06.003.636/0001-73

carecem de elaboração de regulamento nos termos do art. 199 do CTM (LC n.º 006/2018).

Sendo estas as considerações que entendemos serem pertinentes ao caso, concluímos que, atualmente, as certidões acerca da situação tributária do interessado, expedidas pela Secretaria de Fazenda de Paço do Lumiar comportam apenas as espécies de Certidão Negativa de Débitos; Certidão Positiva e Certidão Positiva com Efeito Negativa, conforme hipóteses legais específicas, onde incluem conjuntamente todas as informações necessárias, nos termos do art. 194 e seguintes do Código Tributário Municipal (LC Municipal n.º 006/2018)

É o parecer, salvo melhor juízo.

Paço do Lumiar/MA, 05 de abril de 2021.

ELICIANE SANTOS GAMA OLIVEIRA
Assessora Jurídica/SEMFAZ-PL

CTM (LC N.º 006/2018) Art. 194. É assegurado à pessoa física, jurídica ou a esta equiparada o direito de obter certidão acerca de sua situação tributária, independentemente do pagamento de qualquer taxa.

Art. 195. A prova de regularidade fiscal, quando exigível, será feita por certidão negativa, expedida pela Administração Tributária à vista de requerimento do interessado, que contenha todas as informações necessárias à identificação de sua pessoa, domicílio fiscal e ramo de negócio ou atividade e indique o período a que se refere o pedido.

Art. 196. A certidão será sempre expedida nos termos em que tenha sido requerida e será fornecida dentro de 10 (dez) dias da data do protocolo do pedido, devidamente instruído com os documentos necessários.

Art. 197. Tem os mesmos efeitos de certidão negativa a certidão positiva com efeito de negativa, em que conste a existência de créditos tributários:

I - não vencidos;

II - em curso de cobrança executiva em que tenha sido efetivada a garantia do juízo;

III - cuja exigibilidade esteja suspensa.

Art. 198. A certidão expedida com dolo, fraude ou que contenha erro contra a Fazenda Pública Municipal, responsabiliza pessoalmente o servidor que a expedir, pelo crédito tributário, pela atualização monetária e seus acréscimos moratórios.

Parágrafo único. O disposto neste artigo não exclui a responsabilidade administrativa, civil e criminal, que no caso couber.

Art. 199. As espécies de certidões previstas neste Título e as demais certidões que, no interesse da Administração Tributária, venham a serem instituídos, os prazos de validade e os requisitos a serem observados na emissão das certidões, serão estabelecidas em regulamento.

BURITICUPI - MA
Proc. 0504002/2021
CC. 030
ub. *[assinatura]*

REPÚBLICA FEDERATIVA
DO BRASIL



ESTADO DO MARANHÃO
PODER JUDICIÁRIO

SECRETARIA DE DISTRIBUIÇÃO DO TERMO
JUDICIÁRIO DE PAÇO DO LUMIAR,
COMARCA DA ILHA DE SÃO LUIS, ESTADO
DO MARANHÃO.

CERTIDÃO

USANDO da faculdade que me confere a Lei, CERTIFICO, a requerimento de pessoa interessada, que, dando busca nos Sistemas de Distribuição: THEMIS PG e PJE, referentes às Varas Judiciais existentes neste Termo Judiciário, a partir do dia 1º (primeiro) do mês de janeiro do ano de dois mil e cinco (2005) até o dia **11 de Maio do ano corrente**, constatei **NÃO EXISTIR** distribuição de **AÇÕES DE FALÊNCIA OU CONCORDATA, RECUPERAÇÃO JUDICIAL OU EXTRAJUDICIAL E INSOLVÊNCIA** contra **MARGHESS GRUPO EMPRESARIAL EIRELI**, inscrita no CNPJ n.º **05.321.253/0001-80**, com endereço na **Rua 01, n. 17, Quadra 02, Loteamento Nova Canaã, Maioba-Mocajituba, Paço do Lumiar/MA**. CERTIFICO, finalmente, que esta Secretaria de Distribuição é a única existente no Termo Judiciário de Paço do Lumiar, Estado do Maranhão. O referido é verdade e dou fé. Dada e passada a presente certidão na Secretaria de Distribuição a meu cargo, no Fórum "Desembargador Tácito Caldas", nesta cidade de Paço do Lumiar, capital do Estado do Maranhão. Eu, *[assinatura]* Larissa Tavares Bessa, Secretária Judicial Substituta, consultei, digitei, subscrevo e assino. Paço do Lumiar/MA, **11 de Maio de 2021**.

Fórum Desembargador Tácito Caldas
Termo Judiciário de Paço do Lumiar
Secretaria Judicial de Distribuição

[assinatura]
LARISSA TAVARES BESSA
Secretária Judicial Substituta da Distribuição



OBSERVAÇÃO:

O CNPJ/CPF constante nesta certidão foi informado pelo solicitante. Sua titularidade deverá ser conferida pelo interessado ou destinatário.

Art. 198 do Código de Normas da CGJ - Será de sessenta dias o prazo de validade das certidões judiciais, o que constará, obrigatoriamente, do respectivo escrito oficial.

Art. 199 do Código de Normas da CGJ. Esta certidão é emitida em uma única via, sem rasuras e mediante assinatura do servidor.

ESTA CERTIDÃO ABRANGE SOMENTE AS VARAS COMUNS DO TERMO JUDICIÁRIO DE PAÇO DO LUMIAR-MA

Sede: Fórum Desembargador "Tácito Caldas",
Avenida 15, s/n.º - Maiobão, Paço do Lumiar/MA, fone: (098) 3237-6868

[assinatura] *[assinatura]*

[assinatura]

PROTOCOLO: 210345845 DE 08/03/2021. CÓDIGO DE VERIFICAÇÃO:
12101539469. NIRE: 21600097665.
MARGHESS GRUPO EMPRESARIAL EIRELI

JUCEMA

ANSELMO DIAS CARNEIRO LOPES FILHO
RESPONSÁVEL PELA AUTENTICAÇÃO
SÃO LUIS, 08/03/2021

[assinatura] *[assinatura]*

[assinatura]

A validade deste documento, se impresso, fica sujeito à comprovação de sua autenticidade nos respectivos portais. Informando seus respectivos códigos de verificação



Ministério da Indústria e Comércio Exterior e Serviços
Secretaria Especial da Micro e Pequena Empresa
Departamento de Registro Empresarial e Integração

BURITICUPU-MA
Proc. 0304002/2021
631
JUCEMA

TERMO DE AUTENTICAÇÃO - LIVRO DIGITAL

Declaro exatos os Termos de Abertura e de Encerramento do Livro Digital com características abaixo, conferido e autenticado por ANSELMO DIAS CARNEIRO LOPES FILHO, sob a autenticidade nº 12101539469 em 08/03/2021, protocolo 210345845. Para validação de Autenticação dos Termos, deverá ser acessado o Portal de Serviços / verificação de documentos do Empreendedor (<http://www.empresafacil.ma.gov.br>) e informar o código de verificação.

Identificação de Empresa	
Nome Empresarial:	MARGHESS GRUPO EMPRESARIAL EIRELI
Número de Registro:	21600097665
CNPJ:	05321253000180
Município:	Paço do Lumiar

Identificação de Livro Digital	
Tipo de Livro:	DIÁRIO
Número de Ordem:	6
Período de Escrituração:	01/01/2020 - 31/12/2020

Assinante(s)	Nome	CRC/OAB
07172048393	EDUARDA BEATRIZ CARVALHO SILVA	
23712589387	RAIMUNDO NONATO DOS SANTOS FILHO	MA008705/O-2

CERTIFICO A AUTENTICAÇÃO EM 08/03/2021 14:59:07 SOB Nº 20210345845.
PROTOCOLO: 210345845 DE 08/03/2021. CÓDIGO DE VERIFICAÇÃO: 12101539469. NIRE: 21600097665.
MARGHESS GRUPO EMPRESARIAL EIRELI

JUCEMA

ANSELMO DIAS CARNEIRO LOPES FILHO
RESPONSÁVEL PELA AUTENTICAÇÃO
SÃO LUÍS, 08/03/2021

A validade deste documento, se impresso, fica sujeito à comprovação de sua autenticidade nos respectivos portais. Informando seus respectivos códigos de verificação

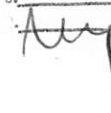
632

TERMO DE ABERTURA

Contém o presente livro 102 páginas, eletronicamente numeradas de 1 a 102 em uma via, todas elas já escrituradas e servirá como Livro Diário nº 006, referente ao período 01/01/2020 a 31/12/2020, com encerramento do exercício social em 31/12/2020, da firma MARGHESS GRUPO EMPRESARIAL EIRELI, estabelecida no(a) RUA UM, nº 17, QUADRA 02, bairro LOTEAMENTO NOVA CANAA (MAIOBA-MOCAJITUBA), CEP 65130-000, cidade Paço do Lumiar, estado MA, inscrita no C.N.P.J. 05.321.253/0001-80 e registrada no(a) JUCEMA sob o nº 21600097665 por despacho de 30/11/2018.

Paço do Lumiar-MA, 1 de Janeiro de 2020

RAIMUNDO NONATO DOS SANTOS FILHO
CONTADOR
237125893-87

CRC 008705/O-2

EDUARDA BEATRIZ CARVALHO SILVA
TITULAR
071 720 483- 93



TERMO DE ENCERRAMENTO

Contém o presente livro 102 páginas, eletronicamente numeradas de 1 a 102 em uma via, todas elas já escrituradas e serviu como Livro Diário nº 006, referente ao período 01/01/2020 a 31/12/2020, com encerramento do exercício social em 31/12/2020, da firma MARGHESS GRUPO EMPRESARIAL EIRELI, estabelecida no(a) RUA UM, nº 17, QUADRA 02, bairro LOTEAMENTO NOVA CANAA (MAIOBA-MOCAJITUBA), CEP 65130-000, cidade Paço do Lumiar, estado MA, inscrita no C.N.P.J. 05.321.253/0001-80 e registrada no(a) JUCEMA sob o nº 21600097665 por despacho de 30/11/2018.

Paço do Lumiar-MA, 31 de Dezembro de 2020

RAIMUNDO NONATO DOS SANTOS FILHO
CONTADOR
237125893-87

EDUARDA BEATRIZ CARVALHO SILVA
TITULAR
071 720 483- 93

CRC 008705/O-2



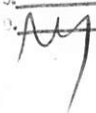

MINISTÉRIO DA ECONOMIA
Secretaria Especial de Desburocratização, Gestão e Governo Digital
Secretaria de Governo Digital
Departamento Nacional de Registro Empresarial e Integração

ASSINATURA ELETRÔNICA

Certificamos que o ato da empresa MARGHESS GRUPO EMPRESARIAL EIRELI consta assinado digitalmente por:

IDENTIFICAÇÃO DO(S) ASSINANTE(S)	
CPF	Nome
07172048393	EDUARDA BEATRIZ CARVALHO SILVA
23712589387	RAIMUNDO NONATO DOS SANTOS FILHO



Balanço Patrimonial

Empresa: MARGHESS GRUPO EMPRESARIAL EIRELI - CNPJ: 05.321.253/0001-80
 Endereço: RUA UM, Complemento: QUADRA 02, N.º: 17,
 Bairro: LOTEAMENTO NOVA CANAA (MAIOBA-MOCAJITUBA), Cidade: Paço do Lumiar, Estado: MA, CEP: 65130000, Telefone: (98) 83125971
 NIRE: 21600097665 - Data: 30/11/2018

Fortes Contábil

Conta	Descrição	Nota	31/12/2020
1	ATIVO		430.790,94 D
1.01	ATIVO CIRCULANTE		320.158,94 D
1.01.01	DISPONIBILIDADES		102.177,66 D
1.01.01.01	NUMERÁRIOS EM ESPÉCIE		102.177,66 D
1.01.01.01.01	CAIXA GERAL		102.177,66 D
1.01.01.01.01.0001	Caixa		102.177,66 D
1.01.05	CRÉDITOS		89.113,00 D
1.01.05.01	A diantamento a Sócios		89.113,00 D
1.01.05.01.04	ADIANTAMENTO A SÓCIO		89.113,00 D
1.01.05.01.04.0001	Adiantamento a Sócios		89.113,00 D
1.01.15	ESTOQUES		128.868,28 D
1.01.15.01	ESTOQUES EM ESTABELECIMENTOS PRÓPRIOS		128.868,28 D
1.01.15.01.01	ESTOQUE DE MERCADORIAS		128.868,28 D
1.01.15.01.01.0001	Mercadorias Para Revenda		128.868,28 D
1.07	ATIVO NÃO CIRCULANTE		110.632,00 D
1.07.04	IMOBILIZADO		110.632,00 D
1.07.04.01	BENS EM OPERAÇÃO		110.632,00 D
1.07.04.01.01	BENS UTILIZADOS NA PRODUÇÃO E/OU PRESTAÇÃO DE SERVIÇOS		110.632,00 D
1.07.04.01.01.0001	Imoveis		45.622,00 D
1.07.04.01.01.0003	Equipamentos		38.262,00 D
1.07.04.01.01.0005	Móveis e Utensílios		18.491,00 D
1.07.04.01.01.0006	Computadores e Periféricos		8.257,00 D
Total Ativo			430.790,94 D
2	PASSIVO		430.790,94 C
2.01	PASSIVO CIRCULANTE		25.306,65 C
2.01.01	OBRIGAÇÕES DE CURTO PRAZO		25.306,65 C
2.01.01.01	FORNECEDORES		22.089,00 C
2.01.01.01.01	FORNECEDORES NACIONAIS		22.089,00 C
2.01.01.01.01.0001	Fornecedores Diversos		22.089,00 C
2.01.01.03	OBRIGAÇÕES FISCAIS		1.572,65 C
2.01.01.03.03	OBRIGAÇÕES FISCAIS		1.572,65 C
2.01.01.03.03.0010	Simplex a Recolher		1.572,65 C
2.01.01.17	OUTRAS CONTAS		1.645,00 C
2.01.01.17.01	OUTRAS OBRIGAÇÕES		1.645,00 C
2.01.01.17.01.0002	Telefone a Pagar		158,00 C
2.01.01.17.01.0003	Energia a Pagar		129,00 C
2.01.01.17.01.0004	Consumo Água a Pagar		313,00 C
2.01.01.17.01.0008	Honorários Contábeis a Pagar		1.045,00 C
2.07	PATRIMÔNIO LÍQUIDO		405.484,29 C
2.07.01	CAPITAL SOCIAL		200.000,00 C
2.07.01.01	CAPITAL SOCIAL SUBSCRITO		200.000,00 C

Data de Encerramento: 31/12/2020

Valor de Ativo e Passivo: R\$ 430.790,94 (Quatrocentos e Trinta Mil Setecentos e Noventa Reais e Noventa e Quatro Centavos).

Paço do Lumiar-MA, 31 de Dezembro de 2020

RAIMUNDO NONATO DOS SANTOS FILHO
 CONTADOR
 237125893-87

EDUARDA BEATRIZ CARVALHO SILVA
 TITULAR
 071 720 483- 93

CRC 008705/O-2

Continua...

[Assinatura]

[Assinatura]

Balanzo Patrimonial

Empresa: MARGHESS GRUPO EMPRESARIAL EIRELI - CNPJ: 05.321.253/0001-80
Endereço: RUA UM, Complemento: QUADRA 02, N.º: 17,
Bairro: LOTEAMENTO NOVA CANAA (MAIOBA-MOCAJITUBA), Cidade: Paço do Lumiar, Estado: MA, CEP: 65130000, Telefone: (98) 83125971
NIRE: 21600097665 - Data: 30/11/2018

Fortes Contábil

Conta	Descrição	Nota	31/12/2020
2.07.01.01.01	CAPITAL SOCIAL DE DOMICILIADOS NO PAÍS		200.000,00 C
2.07.01.01.01.0002	EDUARDA BEATRIZ CARVALHO SILVA		200.000,00 C
2.07.04	RESERVAS		127.783,24 C
2.07.04.01	RESERVAS		127.783,24 C
2.07.04.01.03	RESERVAS DE LUCROS		127.783,24 C
2.07.04.01.03.0004	lucro do Exercício		127.783,24 C
2.07.07	RESULTADO APURADO		77.701,05 C
2.07.07.01	LUCRO/PREJUÍZO ACUMULADO		77.701,05 C
2.07.07.01.01	LUCROS ACUMULADOS		77.701,05 C
2.07.07.01.01.0001	Reserva de Lucro do Exercício anterior		77.701,05 C
Total Passivo			430.790,94 C

Data de Encerramento: 31/12/2020

Valor de Ativo e Passivo: R\$ 430.790,94 (Quatrocentos e Trinta Mil Setecentos e Noventa Reais e Noventa e Quatro Centavos).

Paço do Lumiar-MA, 31 de Dezembro de 2020

RAIMUNDO NONATO DOS SANTOS FILHO
CONTADOR
237125893-87

EDUARDA BEATRIZ CARVALHO SILVA
TITULAR
071 720 483- 93

CRC 008705/O-2

A empresa MARGHESS GRUPO EMPRESARIAL EIRELI, atesta que o "Balanzo Patrimonial", "Demonstrações do Resultado do Exercício", "Análise pelos Índices do Balanzo", "Notas Explicativas das Demonstrações Contábeis" do exercício social de 2020, período de 01/01/2020 a 31/12/2020, foram extraídos do LIVRO DIÁRIO - DIGITAL Nº 006, autenticado na Junta Comercial do Estado do Maranhão -JUCEMA em 08/03/2021 14:59:07 sob o nº 20210345845, Protocolo nº 210345845 de 08/03/2021.

Fim



Demonstração do Resultado do Exercício

Empresa: MARGHESS GRUPO EMPRESARIAL EIRELI - CNPJ: 05.321.253/0001-80

NIRE: 21600097665 - Data: 30/11/2018

Estabelecimentos: 0001 - MARGHESS GRUPO EMPRESARIAL EIR; Centros de Resultado: 001 - Geral

Endereço: RUA UM, Complemento: QUADRA 02, N.º: 17,

Bairro: LOTEAMENTO NOVA CANAA (MAIOBA-MOCAJITUBA), Cidade: Paço do Lumiar, Estado: MA, CEP: 65130000, Telefone: (98) 83125971

Conta	Descrição	01/01/2020 a 31/12/2020
(+) 010	Receita Bruta Operacional	474.134,86
010.01	Faturamento Prod. Merc. e Serviços	474.134,86
010.01.02	Vendas de Mercadorias	227.580,86
010.01.03	Vendas de Serviços	246.554,00
(=) 030	Receita Líquida	474.134,86
(-) 040	Custo Mercad./Serv./Produtos Vendidos	93.308,14
040.02	Custo das Mercadorias Revendidas	93.308,14
(=) 060	Lucro Bruto	380.826,72
(-) 070	Despesas Operacionais	253.043,48
070.01	Despesas Administrativas	230.438,46
070.03	Despesas Tributárias	22.605,02
(=) 110	Res. Antes das Participações e Contrib.	127.783,24
(=) 150	Res. Antes Imp.Renda e Contrib. Social	127.783,24
(=) 200	Resultado Líquido do Exercício	127.783,24

Paço do Lumiar-MA, 31 de Dezembro de 2020

RAIMUNDO NONATO DOS SANTOS FILHO
CONTADOR
237125893-87

EDUARDA BEATRIZ CARVALHO SILVA
TITULAR
071 720 483- 93

CRC 008705/O-2

Handwritten signatures

Fim

Handwritten mark

Análise pelos Índices do Balanço

Empresa: MARGHESS GRUPO EMPRESARIAL EIRELI - CNPJ: 05.321.253/0001-80

Mês/Ano: 12/2020

Endereço: RUA UM, Complemento: QUADRA 02, N.º: 17,

Bairro: LOTEAMENTO NOVA CANAA (MAIOBA-MOCAJITUBA), Cidade: Paço do Lumiar, Estado: MA, CEP: 65130000, Telefone: (98) 83125971

Fortes Contábil

Código	Nome	Expressão	Resultado
GA	Giro do Ativo	d030/c1	
	474.134,86 / 430.790,94		1,10
	Quanto a empresa vendeu para cada R\$1,00 de investimento total. Quanto maior, melhor.		
ILG	Índice de Liquidez Geral	c101/c201+c20301	
	320.158,94 / 25.306,65 + 0,00		12,65
	Quando o resultado é maior que 1, significa que a empresa tem capacidade de pagar todas suas dívidas e ainda dispõe de uma certa "folga"		
ISG	Índec de Solvencia Geral	c1/c201+c20301	
	430.790,94 / 25.306,65 + 0,00		17,02
	expressa o grau de garantia que a empresa dispõe em Ativos (totais), para pagamento do total de suas dívidas.		
LC	Liquidez Corrente	c101/c201	
	320.158,94 / 25.306,65		12,65
	resultado obtido for maior que 1, existe uma folga no curto prazo para arcar com as obrigações ou para uma possível liquidação das mesmas		
LI	Liquidez Imediata	c10101/c201	
	102.177,66 / 25.306,65		4,04
	resultado for maior que 1, existe uma folga no curtíssimo prazo para arcar com as obrigações.		
ML	Margem Líquida	(d200/d030)*100	
	(127.783,24 / 474.134,86) *100		26,95
	Quanto a empresa obtem de lucro para cada R\$100,00 vendidos. Quanto maior, melhor.		
RA	Rentabilidade do Ativo	(d200/c1)*100	
	(127.783,24 / 430.790,94) *100		29,66
	Quanto a empresa obtem de lucro para cada R\$100,00 de investimento total. Quanto maior, melhor.		

Paço do Lumiar-MA, 31 de Dezembro de 2020

RAIMUNDO NONATO DOS SANTOS FILHO
 CONTADOR
 237125893-87

EDUARDA BEATRIZ CARVALHO SILVA
 TITULAR
 071 720 483- 93

CRC 008705/O-2

Fim

Notas Explicativas das Demonstrações Contábeis em 31/12/2020

Empresa: MARGHESS GRUPO EMPRESARIAL EIRELI - CNPJ: 05.321.253/0001-80

Fortes Contábil

Endereço: RUA UM, Complemento: QUADRA 02, N.º: 17,

Bairro: LOTEAMENTO NOVA CANAA (MAIOBA-MOCAJITUBA), Cidade: Paço do Lumiar, Estado: MA, CEP: 65130000, Telefone: (98) 83125971

NIRE: 21600097665 - Data: 30/11/2018

Nota 1 - Patrimônio Líquido

1.1 - Resultado do Exercício

1.1.1 - Título

A empresa MARGHESS GRUPO EMPRESARIAL EIRELI com sede na R RUA UM, N 17, QUADRA 02, LOTEAMENTO NOVA CANAA (MAIOBA-MOCAJITUBA), PAÇO DO LUMIAR, CEP 651300-000, CNPJ: 05.321.253/0001-80 número de identificação de registro de empresas -NIRE: 21600097665 data do arquivamento dos atos constitutivos: 11/12/2020 elaborou e está apresentando as suas demonstrações contábeis do exercício 01/01/2020 findo em 31/12/2020 de acordo com o modelo contábil para as Micro Empresas e empresas de Pequeno Porte, emitidas pelo Conselho Federal de Contabilidade (CFC), é uma firma individual, tendo como objeto social: 18.11-3-01- Impressão de jornais; 18.13-0-01- Impressão de material para uso publicitário; 18.13-0-99- Impressão de material para outros usos; 18.21-1-00- Serviços de pré-impressão; 43.22-3-02 Instalação e manutenção de sistemas centrais de ar condicionado, de ventilação e refrigeração; 45.30-7-02- Comércio por atacado de pneumáticos e câmaras-de-ar; 46.18-4-99- Outros representantes comerciais e agentes do comércio especializado em produtos não especificados anteriormente; 46.39-7-01- Comércio atacadista de produtos alimentícios em geral; 46.41-9-02- Comércio atacadista de artigos de cama, mesa e banho; 46.42-7-02- Comércio atacadista de roupas e acessórios para uso profissional e de segurança do trabalho; 46.46-0-02- Comércio atacadista de produtos de higiene pessoal; 46.47-8-01- Comércio atacadista de artigos de escritório e de papelaria; 46.49-4-01- Comércio atacadista de equipamentos elétricos de uso pessoal e doméstico; 46.49-4-04- Comércio atacadista de móveis e artigos de colchoaria; 46.49-4-08- Comércio atacadista de produtos de higiene, limpeza e conservação domiciliar; 46.51-6-04- Comércio atacadista de equipamentos de informática; 46.51-6-02- Comércio atacadista de suprimentos para informática; 46.52-4-00- Comércio atacadista de componentes eletrônicos e equipamentos de telefonia e comunicação; 46.63-0-00- Comércio atacadista de máquinas e equipamentos para uso industrial; partes e peças; 46.64-8-00- Comércio atacadista de máquinas, aparelhos e equipamentos para uso odonto-médico-hospitalar; partes e peças; 46.73-7-00- Comércio atacadista de material elétrico; 46.91-5-00- Comércio atacadista de mercadorias em geral, com predominância de produtos alimentícios; 47.24-5-00- Comércio varejista de hortifrutigranjeiros; 47.41-5-00- Comércio varejista de tintas e materiais para pintura; 47.43-1-00- Comércio varejista de vidros; 47.44-0-01- Comércio varejista de ferragens e ferramentas; 47.44-0-02- Comércio varejista de madeira e artefatos; 47.44-0-99- Comércio varejista de materiais de construção em geral; 47.51-2-01- Comércio varejista especializado de equipamentos e suprimentos de informática; 47.51-2-02- Recarga de cartuchos para equipamentos de informática; 47.52-1-00- Comércio varejista especializado de equipamentos de telefonia e comunicação; 47.53-9-00- Comércio varejista especializado de eletrodomésticos e equipamentos de áudio e vídeo; 47.54-7-01- Comércio varejista de móveis; 47.55-5-02- Comércio varejista de artigos de armário; 47.56-3-00- Comércio varejista especializado de instrumentos musicais e acessórios; 47.57-1-00- Comércio varejista especializado de peças e acessórios para aparelhos eletroeletrônicos para uso doméstico, exceto informática e comunicação; 47.61-0-01- Comércio varejista de artigos de papelaria; 47.63-6-01- Comércio varejista de brinquedos e artigos recreativos; 47.63-6-02- Comércio varejista de artigos esportivos; 47.63-6-03- Comércio varejista de bicicletas e triciclos; peças e acessórios; 47.72-5-00- Comércio varejista de cosméticos, produtos de perfumaria e de higiene pessoal; 47.73-3-00- Comércio varejista de artigos médicos e ortopédicos; 47.89-0-05- Comércio varejista de produtos saneantes domissanitários; 47.89-0-07- Comércio varejista de equipamentos para escritório; 56.20-1-01- Fornecimento de alimentos preparados preponderantemente para empresas; 61.10-8-01- Serviços de telefonia fixa comutada- STFC; 61.10-8-03- Serviços de comunicação multimídia- SCM; 61.90-6-01- Provedores de acesso às redes de comunicações; 61.90-6-02- Provedores de voz sobre protocolo internet- VOIP; 61.90-6-99- Outras atividades de telecomunicações não especificadas anteriormente; 62.01-05-01- Desenvolvimento de programas de

Paço do Lumiar-MA, 31 de Dezembro de 2020

RAIMUNDO NONATO DOS SANTOS FILHO
CONTADOR
237125893-87

EDUARDA BEATRIZ CARVALHO SILVA
TITULAR
071 720 483- 93

CRC 008705/O-2

Continua...

Notas Explicativas das Demonstrações Contábeis em 31/12/2020

Empresa: MARGHESS GRUPO EMPRESARIAL EIRELI - CNPJ: 05.321.253/0001-80

Endereço: RUA UM, Complemento: QUADRA 02, N.º: 17,

Bairro: LOTEAMENTO NOVA CANAA (MAIOBA-MOCAJITUBA), Cidade: Paço do Lumiar, Estado: MA, CEP: 65130000, Telefone: (98) 83125971

NIRE: 2160097665 - Data: 30/11/2018

Fortes Contábil

programas de computador customizáveis; 62.3-1-00- Desenvolvimento e licenciamento de programas de computador não-customizáveis; 62.04-0-00- Consultoria em tecnologia da informação; 62.09-1-00- Suporte técnico, manutenção e outros serviços em tecnologia da informação; 63.11-9-00- Tratamento de dados, provedores de serviços de aplicação e serviços de hospedagem na internet; 63.91-7-00- Agência de notícias; 77.33-1-00- Aluguel de máquinas e equipamentos para escritórios; 82.11-3-00- Serviços combinados de escritório e apoio administrativo; 82.19-9-01- Fotocópias; 82.19-9-99- Preparação de documentos e serviços especializados de apoio administrativo não especificados anteriormente; 85.99-06-03- Treinamento em informática; 85.99-6-04- Treinamento em desenvolvimento profissional e gerencial; 95.11-8-00- Reparação e manutenção de computadores e de equipamentos periféricos.

2) APRESENTAÇÃO DAS DEMONSTRAÇÕES CONTÁBEIS

As demonstrações contábeis foram elaboradas em consonância com os ditames do ITG 1000, além dos Princípios Fundamentais de Contabilidade e demais práticas emanadas da legislação societária brasileira.

3) PRINCIPAIS PRÁTICAS CONTÁBEIS**3.1) Aplicações Financeiras**

Estão registrados ao custo de aplicações, acrescidos dos rendimentos proporcionais até a data do balanço.

3.2) Direitos e obrigações

Estão demonstrados pelos valores históricos, acrescidos das correspondentes variações monetárias e encargos financeiros, observando o regime de competência.

3.3) Imobilizado

Demonstrado pelo custo de aquisição, deduzido da depreciação acumulada calculada pelo método linear.

3.4) Ajuste de avaliação patrimonial

A empresa nunca efetuou ajuste de avaliação patrimonial.

3.5) Investimentos em empresas coligadas e controladas

A empresa não participa do capital social de outras sociedades.

3.6) Impostos Federais

A empresa está no regime Simples Nacional e contabiliza os encargos tributários pelo regime de competência.

4) EMPRÉSTIMOS E FINANCIAMENTOS

A empresa não tem empréstimos e financiamentos

5) RESPONSABILIDADES E CONTINGÊNCIAS

Não há passivo contingente registrado contabilmente, tendo em vista que os administradores da empresa, escudados em opinião de seus consultores e advogados, não apontam contingências de quaisquer natureza.

6) CAPITAL SOCIAL

Paço do Lumiar-MA, 31 de Dezembro de 2020

RAIMUNDO NONATO DOS SANTOS FILHO
CONTADOR
237125893-87EDUARDA BEATRIZ CARVALHO SILVA
TITULAR
071 720 483- 93

CRC 008705/O-2

Continua...

Notas Explicativas das Demonstrações Contábeis em 31/12/2020

Empresa: MARGHESS GRUPO EMPRESARIAL EIRELI - CNPJ: 05.321.253/0001-80

Endereço: RUA UM, Complemento: QUADRA 02, N.º: 17,

Bairro: LOTEAMENTO NOVA CANAA (MAIOBA-MOCAJITUBA), Cidade: Paço do Lumiar, Estado: MA, CEP: 65130000, Telefone: (98) 83125971

NIRE: 21600097665 - Data: 30/11/2018

O capital é de R\$ 200.000,00 (duzentos mil), totalmente integralizado, apresentando a seguir composição: EDUARDA BEATRIZ CARVALHO SILVA Tem 100% do Capital Social

7) PROPRIEDADE PARA INVESTIMENTO

Os imóveis contabilizados como propriedade para investimento importam em R\$ 45.622,00 (quarenta e cinco mil e seiscentos e vinte dois reais).

8) EVENTOS SUBSEQUENTES

Os administradores declaram a inexistência de fatos ocorridos subsequente à data de encerramento do exercício que venha a ter efeito relevante sobre a situação patrimonial ou financeira da empresa ou que possa provocar efeitos sobre seus resultados futuros.

Paço do Lumiar-MA, 31 de Dezembro de 2020

RAIMUNDO NONATO DOS SANTOS FILHO
CONTADOR
237125893-87

EDUARDA BEATRIZ CARVALHO SILVA
TITULAR
071 720 483- 93

CRC 008705/O-2

Fim



MINISTÉRIO DA ECONOMIA
Secretaria Especial de Desburocratização, Gestão e Governo Digital
Secretaria de Governo Digital
Departamento Nacional de Registro Empresarial e Integração

ASSINATURA ELETRÔNICA

Certificamos que o ato da empresa MARGHESS GRUPO EMPRESARIAL EIRELI consta assinado digitalmente por:

IDENTIFICAÇÃO DO(S) ASSINANTE(S)	
CPF	Nome
07172048393	EDUARDA BEATRIZ CARVALHO SILVA
23712589387	RAIMUNDO NONATO DOS SANTOS FILHO

Myo
Sh

JUCEMA

CERTIFICO O REGISTRO EM 10/03/2021 15:35 SOB N° 20210348720.
PROTOCOLO: 210348720 DE 09/03/2021.
CÓDIGO DE VERIFICAÇÃO: 12101609050. CNPJ DA SEDE: 05321253000180.
NIRE: 21600097665. COM EFEITOS DO REGISTRO EM: 10/03/2021.
MARGHESS GRUPO EMPRESARIAL EIRELI

LÍLIAN THERESA RODRIGUES MENDONÇA
SECRETÁRIA-GERAL
www.empresafacil.ma.gov.br

A validade deste documento, se impresso, fica sujeito à comprovação de sua autenticidade nos respectivos portais, informando seus respectivos códigos de verificação.



**CONSELHO REGIONAL DE CONTABILIDADE DO ESTADO DO MARANHÃO
CERTIDÃO DE REGULARIDADE PROFISSIONAL**

O CONSELHO REGIONAL DE CONTABILIDADE DO ESTADO DO MARANHÃO certifica que o(a) profissional identificado(a) no presente documento encontra-se em situação regular.

IDENTIFICAÇÃO DO REGISTRO

NOME.....	: RAIMUNDO NONATO DOS SANTOS FILHO
REGISTRO.....	: MA-008705/O-2
CATEGORIA.....	: CONTADOR
CPF.....	: 237.125.893-87

A presente CERTIDÃO não quita nem invalida quaisquer débitos ou infrações que posteriormente, venham a ser apurados pelo CRCMA contra o referido registro.

A falsificação deste documento constitui-se em crime previsto no Código Penal Brasileiro, sujeitando o autor à respectiva ação penal.

Emissão: MARANHÃO, 03/05/2021 as 11:03:04.

Válido até: 31/05/2021. ✓

Código de Controle: 8912.9579.5264.7566.

Para verificar a autenticidade deste documento consulte o site do CRCMA.



PREFEITURA MUNICIPAL DE PAÇO DO LUMIAR
Secretaria Municipal de Saúde – SEMUS
Coordenação de Vigilância em Saúde
Coordenação de Vigilância Sanitária e em Saúde Ambiental

DISPENSA DE ALVARÁ SANITÁRIO

PROC Nº: 020/21

DISPENSA Nº: 008/21

ANO:2021

DE ACORDO COM A LEI Nº 13.874, DE 20 DE SETEMBRO DE 2019 (LIBERDADE ECONÔMICA) E A RESOLUÇÃO CGSIM Nº 57/2020, ESSE ESTABELECIMENTO É CLASSIFICADO COMO ATIVIDADE DE BAIXO RISCO OU "BAIXO RISCO A", CONFORME O CNAE ABAIXO, SENDO DISPENSADO DO ALVARÁ DE AUTORIZAÇÃO SANITÁRIA:

Razão Social: MARGHESS GRUPO EMPRESARIAL EIRELI		CNPJ/CPF: 05.321.253/0001-80 MATRIZ	
Nome Fantasia: MARGHESS DISTRIBUIDORA E SERVICOS			
Atividade Principal: 46.19-2-00 - REPRESENTANTES COMERCIAIS E AGENTES DO COMÉRCIO DE MERCADORIAS EM GERAL NÃO ESPECIALIZADO (DISPENSADA *)			
Atividade Secundária: 46.39-7-01 - COMÉRCIO ATACADISTA DE PRODUTOS ALIMENTÍCIOS EM GERAL (DISPENSADA *)			
Endereço: RUA UM, QD. 02, LOTEAMENTO NOVA CANAA		Nº 17	Bairro: MAIOBA-MOCAJITUBA
Responsável Técnico: XX		CR XX	Nº: XXXXXXXXXX

Paço do Lumiar (MA), 10 de fevereiro de 2021.

Anderson Almeida Ribeiro
Químico - CROQ 1700128
Coordenação de Vigilância Sanitária e Ambiental
SEMUS

Anderson Almeida Ribeiro
Coordenador de Vigilância Sanitária e Ambiental – SEMUS

ATENÇÃO:

- 1)O presente documento deverá ser afixado em local visível ao público;
- 2)Este documento poderá ser cassado a qualquer momento se constatado irregularidades no estabelecimento;
- 3)Este documento não terá os efeitos de dispensar totalmente a observância das leis e demais normas sanitárias, desta forma esta empresa ainda está passível de vistoria e fiscalizações posteriores e de rotina.

[assinatura]
[assinatura]

[assinatura]



PREFEITURA DE PAÇO DO LUMIAR
SECRETARIA DE ADMINISTRAÇÃO E FINANÇAS

Nº 01384

ALVARÁ DE LICENÇA PARA LOCALIZAÇÃO

Informações Cadastrais da Empresa

Código CMC: 497972

Nome Fantasia: MARGHESS DISTRIBUIDORA E SERVICOS

Razão Social: MARGHESS GRUPO EMPRESARIAL EIRELI

CPF / CNPJ: 05.321.253/0001-80

Endereço: RUA UM, 17, MAIOBA - 65130000

Observações:

CÓDIGO DESCRIÇÃO DA ATIVIDADE

711614	4619-2/00 REPRESENTANTE COMERCIAL - AUTONOMO ESTABELECIDO.
711661	4789-0/07 COMERCIO VAREJISTA DE EQUIPAMENTOS PARA ESCRITORIO
711664	4772-5/00 COMERCIO VAREJISTA DE COSMETICOS, PRODUTOS DE PERFUMARIA E DE HIGIENE PESSOAL
711665	4763-6/03 COMERCIO VAREJISTA DE BICICLETAS E TRICICLOS; PECAS E ACESSORIOS
711668	4744-0/01 COMERCIO VAREJISTA DE FERRAGENS E FERRAMENTAS
711669	4741-5/00 COMERCIO VAREJISTA DE TINTAS E MATERIAIS PARA PINTURA
711675	4649-4/04 COMERCIO ATACADISTA DE MOVEIS E ARTIGOS DE COLCHOARIA
711725	4763-6/02 COMERCIO VAREJISTA DE ARTIGOS ESPORTIVOS
711727	4752-1/00 COMERCIO VAREJISTA ESPECIALIZADO DE EQUIPAMENTOS DE TELEFONIA E COMUNICACAO
711729	4673-7/00 COMERCIO ATACADISTA DE MATERIAL ELETRICO
711731	4652-4/00 COMERCIO ATACADISTA DE COMPONENTES ELETRONICOS E EQUIPAMENTOS DE TELEFONIA E COMUNICACAO
711733	4646-0/02 COMERCIO ATACADISTA DE PRODUTOS DE HIGIENE PESSOAL
711781	4322-3/02 INSTALACAO E MANUTENCAO DE SISTEMAS CENTRAIS DE AR CONDICIONADO, DE VENTILACAO E REFRIGERACAO
711801	6203-1/00 DESENVOLVIMENTO E LICENCIAMENTO DE PROGRAMAS DE COMPUTADOR NAO-CUSTOMIZAVEIS
711802	8211-3/00 SERVICOS COMBINADOS DE ESCRITORIO E APOIO ADMINISTRATIVO
711839	4743-1/00 COMERCIO VAREJISTA DE VIDROS
711854	4639-7/01 COMERCIO ATACADISTA DE PRODUTOS ALIMENTICIOS EM GERAL
711854	4639-7/01 COMERCIO ATACADISTA DE PRODUTOS ALIMENTICIOS EM GERAL
711901	6110-8/01 SERVICOS DE TELEFONIA FIXA COMUTADA - STFC
711907	4724-5/00 COMERCIO VAREJISTA DE HORTIFRUTIGRANJEIROS

Data Abertura: 03/10/2002

Data Emissão: 05/04/2021

Vencimento: 31/12/2021

NOTA:



[Handwritten Signature]

[Handwritten Signature]

[Handwritten Signature]



**ESTADO DO MARANHÃO
PREFEITURA MUNICIPAL DE IGARAPÉ GRANDE**

CNPJ 06.323.208/0001-28

Rua São Francisco, s/nº, Centro. CEP 65.720-000 – Igarapé Grande – Maranhão

E-mail: ig.pm@igarapegrande.ma.gov.br Telefone/Fax: (99) 3647-1282

GABINETE DO PREFEITO

ATESTADO DE CAPACIDADE TÉCNICA

O **MUNICÍPIO DE IGARAPÉ GRANDE/MA**, através da Prefeitura Municipal de Igarapé Grande, inscrita no CNPJ nº 06.323.208/0001-28, com sede na Rua São Francisco, s/n, Centro, CEP 65.720-000, Igarapé Grande/MA, neste ato representado pelo Prefeito Municipal, Sr. BRUNNO DA COSTA GALVÃO, portador da carteira de identidade nº 124349899-1 SSP/MA e CPF nº 002.992.503-77, atesta para os devidos fins de direito, em especial para participação em licitações públicas de quaisquer modalidades, que a empresa **MARGHESS GRUPO EMRESARIAL LTDA - ME**, inscrita no CNPJ nº 05.321.253/0001-80, Inscrição Estadual nº 12.637.616-6, com sede na Avenida Henrique de La Roque/Henriqueta Belchior, nº 54, Jardim São Cristóvão, CEP: 65.055-240, São Luís/MA, forneceu gêneros alimentícios para esta administração pública municipal, detendo qualificação operacional para o objeto abaixo identificado:

Modalidade/nº do processo licitatório: **Pregão Presencial nº 020/2015-Registro de Preços.**

Processo administrativo nº: **600/2015.**

Contrato nº: **01/PP/020/2015.**

Objeto do contrato: **Fornecimento de gêneros alimentícios para crianças assistidas pelo programa nacional de alimentação escolar e programas sociais, de interesse desta administração pública.**

Data da celebração do contrato: **1º de fevereiro de 2016.**

Vigência do contrato: **31 de dezembro de 2016.**

Valor total do contrato: **R\$ 789.723,42 (setecentos e oitenta e nove mil, setecentos e vinte e três reais e quarenta e dois centavos).**

Prazo de entrega dos produtos: **03 (três) dias úteis contados da ordem de fornecimento.**

Relação detalhada dos produtos fornecidos:

Item	Descrição detalhada dos produtos	Unidade de medida	Quantidade
1	Achocolado em pó solúvel 400g, pacote com 24 unidades. achocolatado - especificação: produto em pó, sabor chocolate em pacotes de 400 gramas enriquecido com vitaminas e sais minerais. Embalagens íntegras. Não serão aceitas aquelas que estiverem rasgadas, perfuradas ou qualquer outro sinal de alteração do produto e embalagem. Deverá apresentar validade mínima de 18 (dezoito) meses a partir da data de entrega. Indicação da marca do fabricante.	Fardo	300

My S.H.

My



ESTADO DO MARANHÃO
PREFEITURA MUNICIPAL DE IGARAPÉ GRANDE

CNPJ 06.323.208/0001-28

Rua São Francisco, s/nº, Centro. CEP 65.720-000 – Igarapé Grande – Maranhão

E-mail: ig.pm@igarapegrande.ma.gov.br Telefone/Fax: (99) 3647-1282

GABINETE DO PREFEITO

2	Aveia em flocos, com 12 - especificação: apresentação flocos, prazo de validade 1 ano (fechado), aplicação mingau, caixa com 200 gramas.	Caixa	230
3	Açúcar refinado, com 30 unidades. Especificação: cristal, composição origem vegetal, sacarose de cana de açúcar, embalagem primária transparente em pacotes impermeáveis e lacrados de 01 kg, não furadas e estufadas, invioladas, livres de impurezas, umidade, insetos, microorganismos ou outras impurezas que venham a comprometer o armazenamento e a saúde humana. Obrigatório conter os dados de identificação e procedência, data de fabricação e validade expressas na embalagem, bem como o número do lote. Validade mínima de 12 meses da data de entrega do produto. Indicação da marca do fabricante.	Fardo	204
4	Alho in Natura Nº 5. Bulbo inteiro, de 1ª qualidade, firme e intacto, sem lesões de origem física ou mecânica, devendo estar bem desenvolvido, sadio. Não deve conter substâncias terrosas, sujidades ou corpos estranhos aderentes à superfície. Embalagem: em sacos plásticos resistentes, conforme quantidade solicitada, apresentando na embalagem etiqueta de pesagem.	Und	3900
5	Cremogema 200g, com 48 unidades. Obrigatório conter a data de fabricação e validade expressas na embalagem, bem como o número do lote. Validade mínima de 120 dias da data de entrega do produto. Indicação da marca do fabricante.	Caixa	100
6	Arroz branco, clas long fino tipo 1 kg, com 30 unidades tipo I - especificação: classe longo e fino, tipo subgrupo polido, embalagem primária plástica, inviolada, livre de insetos, microorganismos ou outras impurezas que venham a comprometer o armazenamento e a saúde humana. Obrigatório conter a data de fabricação e validade expressas na embalagem, bem como o número do lote. Validade mínima de 120 dias da data de entrega do produto. Indicação da marca do fabricante.	Fardo	1042
7	Azeitona verde 100g. Azeitona verde sem caroço – Frutos em conserva. Cor, odor e sabor característicos. Acondicionado em embalagem de vidro ou enlatado com identificação na embalagem (rótulo) valor nutricional, peso, fornecedor, data de fabricação e validade. Isento de mofos ou Material estranho. Validade mínima de 06 (seis) meses, a contar da data de entrega.	Und	750
8	Biscoito doce pacote 3x1, tipo cream cracker, isento de mofo e substâncias nocivas, com consistência crocante, sem corantes artificiais. Embalagem plástica, atóxica, contendo 400g. Prazo de validade mínimo 10 meses a contar a partir da data de entrega. Com 20 pacotes. Embalagem: devem estar	Caixa	600

[Handwritten signatures and marks]



ESTADO DO MARANHÃO
PREFEITURA MUNICIPAL DE IGARAPÉ GRANDE

CNPJ 06.323.208/0001-28

Rua São Francisco, s/nº, Centro. CEP 65.720-000 – Igarapé Grande – Maranhão

E-mail: ig.pm@igarapegrande.ma.gov.br Telefone/Fax: (99) 3647-1282

GABINETE DO PREFEITO

	acondicionados em embalagem primária plástica, transparente, envoltos por embalagem secundária de polietileno metalizado, atóxico, resistente, lacrado. Prazo de validade mínimo 10 meses a contar a partir da data de entrega.		
9	Biscoito salgado pacote 3x1, com 20 unidades. Deverá ser fabricadas a partir de matérias primas sãs e limpas, não devem estar mal assados ou com caracteres organolépticos anormais. Ingredientes: farinha de trigo enriquecida com ferro e ácido fólico, gordura vegetal, fibra de trigo, açúcar, extrato de malte, sal, glicose, soro de leite, fermentos químicos: bicabornato de amônio, bicabornato de sódio e fosfato monocalcico, estabilizante lecitina de soja. Embalagem: devem estar acondicionados em embalagem primária plástica, transparente, envoltos por embalagem secundária de polietileno metalizado, atóxico, resistente, lacrado. Prazo de validade mínimo 10 meses a contar a partir da data de entrega.	Caixa	600
10	Café em pó tipo 1, tradicional, torrado e moído, com certificado de selo de pureza abic, acondicionado em embalagem de polietileno resistente, atóxica, tipo almofada, contendo 250 gramas, certificado com selo de pureza abic, com identificação na embalagem (rótulo) dos ingredientes, valor nutricional, peso, fornecedor, data de fabricação e validade. Isento de sujidades, parasitas, larvas e material estranho. Validade mínima de 04 (quatro) meses a contar da data de entrega. Caixa com 20 unidades.	Caixa	280
11	Caldo carne 57g. Conteúdo: com 12. Tabletes. especificidades alimentares: contém glúten, sem colesterol. Peso: 126g, tipo de embalagem: caixa variedade: caldo de carne.	Pct	1700
12	Caldo galinha 57g. Conteúdo: com 12. Tabletes. especificidades alimentares: contém glúten, sem colesterol. Peso: 126g, tipo de embalagem: caixa variedade: caldo de carne.	Pct	2000
13	Cominho pó 100g. Com identificação na embalagem (rótulo) dos ingredientes, valor nutricional, peso, fornecedor, data de fabricação e validade. Validade mínima de 06 (seis) meses a contar da data de entrega.	Und	600
14	Coco ralado 50g. Sem adição de açúcar, em flocos finos, acondicionado em embalagem aluminizada ou de polietileno atóxico transparente, com identificação na embalagem (rótulo) dos ingredientes, valor nutricional, peso, fornecedor, data de fabricação e validade. Validade mínima de 06 (seis) meses a contar da data de entrega.	Pct	1700



**ESTADO DO MARANHÃO
 PREFEITURA MUNICIPAL DE IGARAPÉ GRANDE**

CNPJ 06.323.208/0001-28

Rua São Francisco, s/nº, Centro. CEP 65.720-000 – Igarapé Grande – Maranhão

E-mail: ig.pm@igarapegrande.ma.gov.br Telefone/Fax: (99) 3647-1282

GABINETE DO PREFEITO

15	Corante , contendo 10 unidades de 100 g. Produto constituído pela mistura de fubá de milho com urucum em pó, acondicionado em embalagem resistente de polietileno atóxico transparente, contendo 500g, com identificação na embalagem (rótulo) dos ingredientes, valor nutricional, peso, fornecedor, data de fabricação e validade. Isento de sujidades, parasitas, larvas e material estranho. Validade mínima de 06 (seis) meses a contar da data de entrega.	Kg	600
16	Creme de leite com 27 unidades. Uht homogeneizado, sem necessidade de refrigeração. Embalagem tetrapak de 200g. Prazo de validade mínimo 06 meses a contar a partir da data de entrega.	Caixa	75
17	Ervilha em conserva tp 200g. Ingredientes: ervilha, água, e sal, sem conservantes. Embalagem longa vida, deve estar intacta, resistente, vedada hermeticamente, com peso líquido de 200g. Prazo de validade mínimo 02 anos a contar a partir da data de entrega.	Lt	600
18	Extrato de tomate simp concentr 190g. Características técnicas: concentrado. O extrato de tomate deve ser preparado com frutos maduros, escolhidos, sãos, sem pele e sem sementes. O produto deve estar isento de fermentações. Sem aditivos e conservantes. Embalagem: tetrapak de 200g. Prazo de validade mínimo 12 meses a contar a partir da data de entrega.	Und	1500
19	Flocão de arroz 500g, contendo 20 unidades. Embalagem plástica contendo 1 kg, livre de parasitas, substâncias nocivas. Prazo de validade 12 meses a contar a partir da data de entrega.	Fardo	258
20	Flocão de milho 500g, com 20 unidades. Produto amiláceo extraído do milho. Deve ser fabricada a partir de matérias primas sãs e limpas, isenta de matérias terrosas e parasitas. Não deverá apresentar resíduo ou impurezas, bolor ou cheiro não característico. Embalagem: deve estar intacta, vedada com 500g. Prazo de validade mínimo 12 meses a contar a partir da data de entrega.	Fardo	300
21	Farinha de trigo com fermento 1kg. Características técnicas: tipo I. Enriquecida com ferro e ácido fólico. Deve ser fabricada a partir de grãos de trigo sã e limpa. Deverá estar em perfeito estado de conservação. Não poderá estar úmida ou fermentada, nem apresentar resíduos, impurezas, rendimento insatisfatório. Embalagem: atóxica, deve estar intacta, acondicionada em pacotes de 5 kg. Prazo de validade mínimo 04 meses a contar a partir da data de entrega.	Kg	800
22	Farinha de trigo sem fermento 1kg. Características técnicas: tipo I. Enriquecida com ferro e ácido fólico. Deve ser fabricada a partir de grãos de trigo sã e limpa. Deverá estar em perfeito estado de conservação. Não poderá estar úmida ou fermentada,	Kg	800

[assinatura] [assinatura] [assinatura] [assinatura]



ESTADO DO MARANHÃO
PREFEITURA MUNICIPAL DE IGARAPÉ GRANDE

CNPJ 06.323.208/0001-28

Rua São Francisco, s/nº, Centro. CEP 65.720-000 – Igarapé Grande – Maranhão

E-mail: ig.pm@igarapegrande.ma.gov.br Telefone/Fax: (99) 3647-1282

GABINETE DO PREFEITO

	nem apresentar resíduos, impurezas, rendimento insatisfatório. Embalagem: atóxica, deve estar intacta, acondicionada em pacotes de 5 kg. Prazo de validade mínimo 04 meses a contar a partir da data de entrega.		
23	Farinha láctea 1t 210g. Enriquecida com vitaminas, de preparo instantâneo. Fabricada a partir de matérias primas sãs e limpas, deverá apresentar aspecto e cheiro característico, livre de sujidades e substâncias nocivas. Embalagem: potes de polipropileno, atóxicos, bem vedados, com 400g cada. Prazo de validade mínimo 06 meses a contar a partir da data de entrega.	Pct	1900
24	Feijão do sul 1kg, contendo 30 unidades. – preto tipo I, novo, de primeira qualidade, constituído de grãos inteiros e sãos, sem a presença de grãos mofados e/ou carunchados. Embalagem: plástica, resistente, transparente, contendo 1 kg. Prazo de validade mínimo 06 meses a contar a partir da data de entrega.	Fardo	150
25	Leite condensado 395g, contendo 27 unidades. Embalagem longa vida de 395g. Prazo de validade mínimo 10 meses a contar a partir da data de entrega.	Fardo	26
26	Leite líquido integral 1lt, contendo 12 unidades. Sem adição de açúcar e com menos de 5,5g de gordura saturada em 100g do produto), cor, aroma e odor característico, não rançoso, acondicionado em embalagem de papelão tipo longo vida, contendo 1 l, com identificação na embalagem (rótulo) dos ingredientes, valor nutricional, peso, fornecedor, data de fabricação e validade. O produto deverá possuir selo de inspeção do órgão competente. Validade mínima de 03 (três) meses a contar da data de entrega.	Caixa	167
27	Leite em pó desnatado 200g, contendo 50 unidades. Características técnicas: leite em pó integral, instantâneo. Embalagem: aluminizada, intacta, bem vedada, contendo 1 kg do produto, livre de parasitas e substâncias nocivas. Prazo de validade 12 meses a contar a partir da data de entrega.	Fardo	50
28	Leite de coco 200ml vd, contendo 24 unidades. Embalagem: intacta, bem vedada, livre de parasitas e substâncias nocivas. Prazo de validade 12 meses a contar a partir da data de entrega.	Caixa	73
29	Leite em pó integral 200g, contendo 50 unidades. Características técnicas: leite em pó integral, instantâneo. Embalagem: aluminizada, intacta, bem vedada, contendo 1 kg do produto, livre de parasitas e substâncias nocivas. Prazo de validade 12 meses a contar a partir da data de entrega.	Fardo	500
30	Linguiça calabresa 1 kg. De 1ª qualidade, deverá apresentar-se com aspecto, cor, cheiro e sabor característico. Livre de parasitas, micróbios e qualquer substância nociva. Embalagem: plástica, contendo a quantidade solicitada. Na embalagem deve conter as seguintes informações:	Kg	1250

Handwritten signatures and initials.

Handwritten signature.

Handwritten mark or signature.

**ESTADO DO MARANHÃO**
PREFEITURA MUNICIPAL DE IGARAPÉ GRANDE

CNPJ 06.323.208/0001-28

Rua São Francisco, s/nº, Centro. CEP 65.720-000 – Igarapé Grande – Maranhão

E-mail: ig.pm@igarapegrande.ma.gov.br Telefone/Fax: (99) 3647-1282

GABINETE DO PREFEITO

	identificação da empresa, peso, data de processamento e data de validade, identificação do tipo de carne, carimbo de inspeção estadual ou federal. Apresentar em anexo a proposta, documentos que comprovem a inspeção sanitária dos produtos fornecidos de acordo com a legislação vigente.		
31	Linguiça toscana 1 kg. Qualidade, deverá apresentar-se com aspecto, cor, cheiro e sabor característico. Livre de parasitas, micróbios e qualquer substância nociva. Embalagem: plástica, contendo a quantidade solicitada. Na embalagem deve conter as seguintes informações: identificação da empresa, peso, data de processamento e data de validade, identificação do tipo de carne, carimbo de inspeção estadual ou federal. Apresentar em anexo a proposta, documentos que comprovem a inspeção sanitária dos produtos fornecidos de acordo com a legislação vigente.	Kg	2000
32	Macarrão espaguete 500g, contendo 10 unidades. Espaguete com ovos, procedência nacional, isento de mofo (manchas esverdeadas com pontos brancos e cinza), de odores estranhos e de substâncias nocivas. Embalagem tipo sacos de polietileno, termos soldada, transparentes, atóxicos e resistentes, contendo 500g. Embalagem secundário fardo, resistente, suportando o transporte sem perder sua integridade. Prazo mínimo de validade de 12 meses a contar a partir da data de entrega. Reposição do produto: no caso de alteração do mesmo antes do vencimento do prazo de validade e embalagens danificadas	Fardo	600
33	Macarrão parafuso 500g, contendo 10 unidades. Massa com ovos tipo cabelo de anjo. Embalagem: plástica, transparente, resistente, bem vedada, contendo 500g, isento de qualquer substância estranha ou nociva. Prazo de validade mínimo 12 meses a contar a partir da data de entrega.	Fardo	200
34	Margarina 250g, contendo 24 unidades. Cremosa, com sal, pote de 250 gramas.	Caixa	250
35	Milho branco p/mingau 500g, contendo 20 unidades. - branco, tipo I, embalagem de 500gr. Validade mínima de 12 a contar da data de entrega. Reposição do produto: no caso de alteração do mesmo antes do vencimento do prazo de validade e embalagens danificadas.	Fardo	300
36	Milho de pipoca 500g, contendo 20 unidades. Embalagem: intacta, bem vedada, livre de parasitas e substâncias nocivas. Prazo de validade 12 meses a contar a partir da data de entrega.	Fardo	300
37	Milho verde em conserva 200g, contendo 24 unidades. Ingredientes: milho, água, e sal, sem conservantes. Embalagem longa vida, deve estar intacta, resistente, vedada hermeticamente, com peso líquido de 280g. Prazo de validade mínimo 02 anos a contar a partir da data de entrega.	Caixa	84



ESTADO DO MARANHÃO
PREFEITURA MUNICIPAL DE IGARAPÉ GRANDE

CNPJ 06.323.208/0001-28

Rua São Francisco, s/nº, Centro. CEP 65.720-000 – Igarapé Grande – Maranhão

E-mail: ig.pm@igarapegrande.ma.gov.br Telefone/Fax: (99) 3647-1282

GABINETE DO PREFEITO

38	Mucilon lata 400g. Cereal infantil arroz e aveia, tipo mucilon lácteo, de preparo instantâneo, preparado a partir de matérias primas sãs, limpas, enriquecido com vitaminas. Embalagem: em polietileno, bem vedada, com 400g do produto. Prazo de validade mínimo 12 meses a contar a partir da data de entrega.	Und	900
39	Óleo de milho 900ml, com 20 unidades. Embalagem: pet com 900 ml. Isento de odores estranhos ou qualquer substância nociva. Prazo de validade mínimo 12 meses a contar a partir da data de entrega	Caixa	20
40	Óleo de soja ref. 900ml, com 20 unidades. Características técnicas: óleo de soja 100% natural. Embalagem: pet com 900 ml. Isento de odores estranhos ou qualquer substância nociva. Prazo de validade mínimo 12 meses a contar a partir da data de entrega.	Caixa	320
41	Pimenta moída pura 15g. Embalagem: intacta, bem vedada, livre de parasitas e substâncias nocivas. Prazo de validade 12 meses a contar a partir da data de entrega.	Und	2200
42	Sal ref. Iodado 1kg. Refinado, iodado, 1ª qualidade, não deve apresentar sujidades, misturas inadequada ao produto. Embalagem: deve estar intacta, acondicionado em pacotes de polietileno transparente, termos soldada, atóxica, com capacidade de 1 kg. Prazo de validade mínimo 12 meses a contar a partir da data de entrega.	Kg	750
43	Salsicha de carne bovina congelada.	Kg	6100
44	Sardinha molho de tomate 125g, com 50 unidades. Sardinhas ao próprio suco de tomate comestível, preparada fresco, limpo, eviscerado, cozido, imersa em óleo comestível. Ingredientes: sardinhas, água de constituição (ao próprio suco), óleo comestível e sal. Embalagem: em lata com revestimento interno apropriado, vedada, isento de ferrugens e substâncias nocivas, com peso líquido de 125g. Na embalagem deve conter as seguintes informações: identificação da empresa, peso, data de validade, carimbo de inspeção estadual ou federal.	Caixa	200
45	Sardinha molho em óleo 125g, com 50 unidades. Sardinhas ao próprio suco c/ óleo comestível, preparada fresco, limpo, eviscerado, cozido, imersa em óleo comestível. Ingredientes: sardinhas, água de constituição (ao próprio suco), óleo comestível e sal. Embalagem: em lata com revestimento interno apropriado, vedada, isento de ferrugens e substâncias nocivas, com peso líquido de 125g. Na embalagem deve conter as seguintes informações: identificação da empresa, peso, data de validade, carimbo de inspeção estadual ou federal.	Caixa	200
46	Tempero misto completo 290g. Com identificação na embalagem (rótulo) dos ingredientes, valor nutricional, peso, fornecedor, data de fabricação e validade. Validade mínima de 12 meses a contar da data de entrega.	Pt	800

[Assinatura]

[Assinatura]

[Assinatura]

[Assinatura]

BURITICUPU, MA
Proc. 050.4002/2021
C.G. 652
D.D. *[Handwritten Signature]*



ESTADO DO MARANHÃO
PREFEITURA MUNICIPAL DE IGARAPÉ GRANDE

CNPJ 06.323.208/0001-28
Rua São Francisco, s/nº, Centro. CEP 65.720-000 – Igarapé Grande – Maranhão
E-mail: ig.pm@igarapegrande.ma.gov.br Telefone/Fax: (99) 3647-1282

GABINETE DO PREFEITO

47	Vinagre branco fermentado álcool. Envasado em garrafa de polietileno atóxicaresistente transparente, contendo 500 ml, com identificação na embalagem (rótulo) dos ingredientes, valor nutricional, peso, fornecedor, data de fabricação e validade. Validade mínima de 12 meses a contar da data de entrega.	Und	600
----	--	-----	-----

Atesta ainda, que a referida empresa cumpriu satisfatoriamente com todas as obrigações assumidas e forneceu com pontualidade produtos de qualidade inquestionável, nada havendo em nossos arquivos, fatos que desabone sua capacidade técnica operacional.

Gabinete do Prefeito Municipal de Igarapé Grande, Estado do Maranhão, em 30 de dezembro de 2016.

[Handwritten Signature]
Município de Igarapé Grande-MA
Prefeitura Municipal de Igarapé Grande
Brunno da Costa Galvão
Prefeito Municipal

Cartório
Dias Caminha
Cibéria Dias Caminha de Andrade - Tabelião e Registradora Tatuária
Av. São Carlos, nº 19 - Centro - 65000-000 - Igarapé Grande - MA
Telefone: (99) 3647-1216 - Celular: (99) 91142-8011 - 99 36638480
Cartório de Igarapé Grande - Maranhão

Proter Judicial TjMA Selo
REC 01603167000001 15154110EJY02
01/02/2021 09:34:39, Ato: 13 17 4, Partes(s):
BRUNNO DA COSTA GALVAO, Rec Firma,
Semelhança, Total R\$ 18,11 Emol R\$ 16,81
FERC R\$ 0,50 FADEP R\$ 0,65 FEMP R\$ 0,65
Consulte em <https://selo.tjma.jus.br>



[Handwritten Signature]
Ana Deyse Fonseca da Silva Nascimento
Escritora Autorizada
Serventia Extrajudicial de
Igarapé Grande / MA



[Handwritten Signature]



BURITICUPU - MA
 Proc. 0504002
 653
 12021



Governo do Estado do Maranhão
 Secretaria de Estado de Indústria e comércio - SEINC
 Junta Comercial do Estado do Maranhão



CERTIDÃO SIMPLIFICADA

Sistema Nacional de Registro de Empresas Mercantis - SINREM

Certificamos que as informações abaixo constam dos documentos arquivados
 nesta Junta Comercial e são vigentes na data da sua expedição.

Nome Empresarial: MARGHESS GRUPO EMPRESARIAL EIRELI			Protocolo: MAC2101225066	
Natureza Jurídica: Empresa Individual de Responsabilidade Limitada (de Natureza Empresária)				
NIRE (Sede) 21600097665	CNPJ 05.321.253/0001-80	Arquivamento do Ato Constitutivo 03/10/2002	Início de Atividade 03/10/2002	
Endereço Completo Rua UM, Nº 17, QUADRA 02; LOTEAMENTO NOVA CANAÃ (MAIOBA - Paço do Lumiar/MA - CEP 65130-000				
Objeto -REPRESENTANTES COMERCIAIS E AGENTES DO COMERCIO DE MERCADORIAS EM GERAL NAO ESPECIALIZADO- -AGENCIAS DE NOTICIAS -COMERCIO VAREJISTA DE MATERIAIS DE CONSTRUCAO EM GERAL - IMPRESSAO DE JORNAIS - IMPRESSAO DE MATERIAL PARA USO PUBLICITARIO - IMPRESSAO DE MATERIAL PARA OUTROS USOS(CARDAPIOS, CARTOES, DIPLOMAS, ETC) - SERVICOS DE PRE-IMPRESSAO - INSTALACAO E MANUTENCAO DE SISTEMAS CENTRAIS DE AR CONDICIONADO, DE VENTILACAO E REFRIGERACAO - COMERCIO POR ATACADO DE PNEUMATICOS E CAMARAS-DE-AR - OUTROS REPRESENTANTES COMERCIAIS E AGENTES DO COMERCIO ESPECIALIZADO EM PRODUTOS NAO ESPECIFICADOS ANTERIORMENTE(CARPETES, TAPETES, BRINQUEDOS, ETC) - COMERCIO ATACADISTA DE ARTIGOS DE CAMA, MESA E BANHO - COMERCIO ATACADISTA DE ROUPAS E ACESSORIOS PARA USO PROFISSIONAL E DE SEGURANCA DO TRABALHO - COMERCIO ATACADISTA DE PRODUTOS DE HIGIENE PESSOAL - COMERCIO ATACADISTA DE ARTIGOS DE ESCRITORIO E DE PAPELARIA - COMERCIO ATACADISTA DE EQUIPAMENTOS ELETRICOS DE USO PESSOAL E DOMESTICO - COMERCIO ATACADISTA DE MOVEIS E ARTIGOS DE COLCHOARIA - COMERCIO ATACADISTA DE PRODUTOS DE HIGIENE, LIMPEZA E CONSERVACAO DOMICILIAR - COMERCIO ATACADISTA DE EQUIPAMENTOS DE INFORMATICA - COMERCIO ATACADISTA DE SUPRIMENTOS PARA INFORMATICA - COMERCIO ATACADISTA DE COMPONENTES ELETRONICOS E EQUIPAMENTOS DE TELEFONIA E COMUNICACAO - COMERCIO ATACADISTA DE MAQUINAS E EQUIPAMENTOS PARA USO INDUSTRIAL PARTES E PECAS - COMERCIO ATACADISTA DE MAQUINAS, APARELHOS E EQUIPAMENTOS PARA USO ODONTO-MEDICO-HOSPITALAR PARTES E PECAS - COMERCIO ATACADISTA DE MATERIAL ELETRICO - COMERCIO ATACADISTA DE MERCADORIAS EM GERAL, COM PREDOMINANCIA DE PRODUTOS ALIMENTICIOS - COMERCIO VAREJISTA DE HORTIFRUTIGRANJEIROS - COMERCIO VAREJISTA DE TINTAS E MATERIAIS PARA PINTURA - COMERCIO VAREJISTA DE VIDROS - COMERCIO VAREJISTA DE FERRAGENS E FERRAMENTAS - COMERCIO VAREJISTA DE MADEIRA E ARTEFATOS - COMERCIO VAREJISTA DE MATERIAIS DE CONSTRUCAO EM GERAL(MATERIAS ELETRICOS, HIDRAULICOS E ELETRICOS) - COMERCIO VAREJISTA ESPECIALIZADO DE EQUIPAMENTOS E SUPRIMENTOS DE INFORMATICA - RECARGA DE CARTUCHOS PARA EQUIPAMENTOS DE INFORMATICA - COMERCIO VAREJISTA ESPECIALIZADO DE EQUIPAMENTOS DE TELEFONIA E COMUNICACAO - COMERCIO VAREJISTA ESPECIALIZADO DE ELETRODOMESTICOS E EQUIPAMENTOS DE AUDIO E VIDEO - COMERCIO VAREJISTA DE MOVEIS - COMERCIO VAREJISTA DE ARTIGOS DE ARMARINHO - COMERCIO VAREJISTA ESPECIALIZADO DE INSTRUMENTOS MUSICAIS E ACESSORIOS - COMERCIO VAREJISTA ESPECIALIZADO DE PECAS E ACESSORIOS PARA APARELHOS ELETROELETRONICOS PARA USO DOMESTICO, EXCETO INFORMATICA E COMUNICACAO - COMERCIO VAREJISTA DE LIVROS - COMERCIO VAREJISTA DE ARTIGOS DE PAPELARIA - COMERCIO VAREJISTA DE BRINQUEDOS E ARTIGOS RECREATIVOS - COMERCIO VAREJISTA DE ARTIGOS ESPORTIVOS - COMERCIO VAREJISTA DE BICICLETAS E TRICICLOS PECAS E ACESSORIOS - COMERCIO VAREJISTA DE COSMETICOS, PRODUTOS DE PERFUMARIA E DE HIGIENE PESSOAL - COMERCIO VAREJISTA DE ARTIGOS MEDICOS E ORTOPEDICOS - COMERCIO VAREJISTA DE PRODUTOS SANEANTES DOMISSANITARIOS(INCLUINDO PRODUTOS PARA LIMPEZA HOSPITALAR) - COMERCIO VAREJISTA DE EQUIPAMENTOS PARA ESCRITORIO - FORNECIMENTO DE ALIMENTOS PREPARADOS PREPONDERANTEMENTE PARA EMPRESAS - SERVICOS DE TELEFONIA FIXA COMUTADA - STFC - SERVICOS DE COMUNICACAO MULTIMIDIA - SCM - PROVEDORES DE ACESSO AS REDES DE COMUNICACOES - PROVEDORES DE VOZ SOBRE PROTOCOLO INTERNET - VOIP - OUTRAS ATIVIDADES DE TELECOMUNICACOES NAO ESPECIFICADAS ANTERIORMENTE(COMUNICACOES POR TELEMETRIA, RECARGA DE TELEFONES CELULARES, ETC) - DESENVOLVIMENTO DE PROGRAMAS DE COMPUTADOR SOB ENCOMENDA - WEB DESIGN - DESENVOLVIMENTO E LICENCIAMENTO DE PROGRAMAS DE COMPUTADOR CUSTOMIZAVEIS - DESENVOLVIMENTO E LICENCIAMENTO DE PROGRAMAS DE COMPUTADOR NAO-CUSTOMIZAVEIS - CONSULTORIA EM TECNOLOGIA DA INFORMACAO - SUPORTE TECNICO, MANUTENCAO E OUTROS SERVICOS EM TECNOLOGIA DA INFORMACAO - TRATAMENTO DE DADOS, PROVEDORES DE SERVICOS DE APLICACAO E SERVICOS DE HOSPEDAGEM NA INTERNET - ALUGUEL DE MAQUINAS E EQUIPAMENTOS PARA ESCRITORIO - SERVICOS COMBINADOS DE ESCRITORIO E APOIO ADMINISTRATIVO - FOTOCOPIAS - PREPARACAO DE DOCUMENTOS E SERVICOS ESPECIALIZADOS DE APOIO ADMINISTRATIVO NAO ESPECIFICADOS ANTERIORMENTE(DIGITACAO DE TEXTOS, REDACAO DE CARTAS E RESUMOS, ETC) - TREINAMENTO EM INFORMATICA - TREINAMENTO EM DESENVOLVIMENTO PROFISSIONAL E GERENCIAL - REPARACAO E MANUTENCAO DE COMPUTADORES E DE EQUIPAMENTOS PERIFERICOS- COMERCIO ATACADISTA DE CARNES BOVINAS E SUINAS E DERIVADOS- COMERCIO ATACADISTA DE PESCADOS E FRUTOS DO MAR-COMERCIO ATACADISTA DE CARNES E DERIVADOS DE OUTROS ANIMAIS-COMERCIO ATACADISTA DE AGUA MINERAL-COMERCIO VAREJISTA DE MERCADORIAS EM GERAL, COM PREDOMINANCIA DE PRODUTOS ALIMENTICIOS - MINIMERCADOS, MERCEARIAS E ARMAZENS-COMERCIO VAREJISTA DE BEBIDAS.				
Capital R\$ 200.000,00 (duzentos mil reais) Capital Integralizado R\$ 200.000,00 (duzentos mil reais)		Porte EPP (Empresa de Pequeno Porte)	Prazo de Duração Indeterminado	
Titular Nome EDUARDA BEATRIZ CARVALHO SILVA	CPF 071.720.483-93	Administrador S	Início do Mandato 25/10/2018	Término do Mandato
Dados do Administrador Nome EDUARDA BEATRIZ CARVALHO SILVA		CPF 071.720.483-93	Início do Mandato 25/10/2018	Término do Mandato
Último Arquivamento Data 10/03/2021	Número 20210348720	Ato/eventos 223 / 223 - BALANCO		Situação ATIVA Status SEM STATUS

[Handwritten signatures and stamps]

BURITICUPU-MA
Proc. 0504002/2021
C. 654
n. Jy

EMPRESA | GOVERNO DO
FÁCIL | MARANHÃO

Governo do Estado do Maranhão
Secretaria de Estado de Indústria e comércio - SEINC
Junta Comercial do Estado do Maranhão

EMPRESA | GOVERNO DO
FÁCIL | MARANHÃO

CERTIDÃO SIMPLIFICADA

Continuação

Sistema Nacional de Registro de Empresas Mercantis - SINREM

Certificamos que as informações abaixo constam dos documentos arquivados
nesta Junta Comercial e são vigentes na data da sua expedição.

Nome Empresarial: MARGHESS GRUPO EMPRESARIAL EIRELI	Protocolo: MAC2101225066
Natureza Jurídica: Empresa Individual de Responsabilidade Limitada (de Natureza Empresária)	

Esta certidão foi emitida automaticamente em 11/05/2021, às 09:31:32 (horário de Brasília).
Se impressa, verificar sua autenticidade no <https://www.empresafacil.ma.gov.br>, com o código G3VJTPLZ.



MAC2101225066

Lilian Theresa Rodrigues Mendonça
Secretário Geral

[Handwritten signatures and marks]

CERTIDÃO ESPECÍFICA

Sistema Nacional de Registro de Empresas Mercantis - SINREM

Certificamos que as informações abaixo constam dos documentos arquivados nesta Junta Comercial e são vigentes na data da sua expedição.

Certificamos que MARGHESS GRUPO EMPRESARIAL EIRELI encontra-se registrada nesta Junta Comercial, como segue:		Protocolo: MAC2101225095	
NIRE 21600097665 CNPJ 05.321.253/0001-80		Situação ATIVA Status SEM STATUS	
Endereço Completo UM, Nº 17, QUADRA 02;, LOTEAMENTO NOVA CANAÃ (MAIOBA - Paço do Lumiar/MA - CEP 65130-000			
Arquivamentos Posteriores			
Ato	Número	Data	Descrição
223 002	20210348720 20210263881	10/03/2021 02/03/2021	BALANCO ALTERACAO DE DADOS (EXCETO NOME EMPRESARIAL)
002	20210024895	20/01/2021	ALTERACAO DE DADOS (EXCETO NOME EMPRESARIAL)
307	20201156504	11/12/2020	REENQUADRAMENTO DE MICROEMPRESA COMO EMPRESA DE PEQUENO PORTE
002	20201156482	11/12/2020	ALTERACAO DE DADOS (EXCETO NOME EMPRESARIAL)
223 002	20200445197 20200115529	14/07/2020 28/02/2020	BALANCO ALTERACAO DE DADOS (EXCETO NOME EMPRESARIAL)
002 002 002	20190858796 21600097665 21600097665	07/08/2019 30/11/2018 30/11/2018	ALTERACAO DE DADOS E DE NOME EMPRESARIAL ALTERACAO DE DADOS E DE NOME EMPRESARIAL TRANSFORMACAO
223 223 002	20180753290 20151364974 20150030037	08/11/2018 04/12/2015 16/01/2015	BALANCO BALANCO ALTERACAO DE DADOS (EXCETO NOME EMPRESARIAL)
223 002	20140029680 20130554332	13/01/2014 26/07/2013	BALANCO ALTERACAO DE DADOS (EXCETO NOME EMPRESARIAL)
002	20130239070	03/04/2013	ALTERACAO DE DADOS (EXCETO NOME EMPRESARIAL)
002	20130184969	04/03/2013	ALTERACAO DE DADOS (EXCETO NOME EMPRESARIAL)
002	20120270412	07/05/2012	ALTERACAO DE DADOS (EXCETO NOME EMPRESARIAL)
223 002 002	20120128608 20110839188 20050220837	17/02/2012 28/12/2011 01/07/2005	BALANCO ALTERACAO DE DADOS E DE NOME EMPRESARIAL ALTERACAO DE DADOS (EXCETO NOME EMPRESARIAL)
315 090	20020303017 21200530787	03/10/2002 03/10/2002	ENQUADRAMENTO DE MICROEMPRESA CONTRATO

Esta certidão foi emitida automaticamente em 11/05/2021, às 09:31:50 (horário de Brasília).
Se impressa, verificar sua autenticidade no <https://www.empresafacil.ma.gov.br>, com o código NHMZQSCM.



MAC2101225095

Lilian Theresa Rodrigues Mendonça
Secretário(a) Geral

[Handwritten signatures]

DECLARAÇÃO DE REENQUADRAMENTO DE MICROEMPRESA COMO EMPRESA DE PEQUENO PORTE

Ilmo. Sr. Presidente da Junta Comercial do Estado do Maranhão - JUCEMA

A Empresa **MARGHESS GRUPO EMPRESARIAL EIRELI**, com ato constitutivo registrado na Junta Comercial em 03/10/2002, NIRE: 21600097665, CNPJ: 05.321.253/0001-80, estabelecido(a) na RUA UM, 17 QUADRA 02;, LOTEAMENTO NOVA CANAÃ (MAIOBA, Paço do Lumiar - MA, CEP: 65130-000, requer a Vossa Senhoria o arquivamento do presente instrumento e declara, sob as penas da Lei, que se reenquadra da condição de MICROEMPRESA PARA EMPRESA DE PEQUENO PORTE, nos termos da Lei Complementar nº 123, de 14/12/2006.

Código do ato: 307

Descrição do Ato: REENQUADRAMENTO DE MICROEMPRESA COMO
EMPRESA DE PEQUENO PORTE

Paço do Lumiar - MA, 07/12/2020

EDUARDA BEATRIZ CARVALHO SILVA
Titular/Administrador

* Este documento foi gerado no portal Empresa Fácil





MINISTÉRIO DA ECONOMIA
Secretaria Especial de Desburocratização, Gestão e Governo Digital
Secretaria de Governo Digital
Departamento Nacional de Registro Empresarial e Integração

ASSINATURA ELETRÔNICA

Certificamos que o ato da empresa MARGHESS GRUPO EMPRESARIAL EIRELI consta assinado digitalmente por:

IDENTIFICAÇÃO DO(S) ASSINANTE(S)	
CPF	Nome
07172048393	EDUARDA BEATRIZ CARVALHO SILVA

[assinatura] *[assinatura]*

JUCEMA

CERTIFICO O REGISTRO EM 11/12/2020 08:29 SOB N° 20201156504.
PROTOCOLO: 201156504 DE 10/12/2020.
CÓDIGO DE VERIFICAÇÃO: 12006174043. CNPJ DA SEDE: 05321253000180.
NIRE: 21600097665. COM EFEITOS DO REGISTRO EM: 07/12/2020.
MARGHESS GRUPO EMPRESARIAL EIRELI

LÍLIAN THERESA RODRIGUES MENDONÇA
SECRETÁRIA-GERAL
www.empresafacil.ma.gov.br

A validade deste documento, se impresso, fica sujeito à comprovação de sua autenticidade nos respectivos portais, informando seus respectivos códigos de verificação.

[assinatura]

Consulta Quadro de Sócios e Administradores - QSA

CNPJ:	05.321.253/0001-80
NOME EMPRESARIAL:	MARGHESS GRUPO EMPRESARIAL EIRELI
CAPITAL SOCIAL:	R\$200.000,00 (Duzentos mil reais)

O Quadro de Sócios e Administradores(QSA) constante da base de dados do Cadastro Nacional da Pessoa Jurídica (CNPJ) é o seguinte:

Nome/Nome Empresarial:	EDUARDA BEATRIZ CARVALHO SILVA
Qualificação:	65-Titular Pessoa Física Residente ou Domiciliado no Brasil

Para informações relativas à participação no QSA, acessar o e-CAC com certificado digital ou comparecer a uma unidade da RFB.

Emitido no dia 25/05/2021 às 17:34 (data e hora de Brasília).

*[Handwritten Signature]**[Handwritten Mark]*

12/05/2021

Detalhamento da Penalidade - Cadastro Nacional de Empresas Punidas (CNEP) - Portal da transparência

FILTROS APLICADOS:

Nome: EDUARDA BEATRIZ CARVALHO SILVA

CPF / CNPJ: 07172048393

UF do sancionado: MARANHÃO

LIMPAR

Data da consulta: 12/05/2021 17:23:45

Data da última atualização: 12/05/2021 12:00:12

DETALHAR	CNPJ/CPF DO SANCIONADO	NOME DO SANCIONADO	UF DO SANCIONADO	ÓRGÃO/ENTIDADE SANCIONADORA	TIPO DA SANÇÃO	INÍCIO DA VIGÊNCIA DA SANÇÃO	FIM DA VIGÊNCIA DA SANÇÃO	VALOR DA MULTA	QUANTIDADE
Nenhum registro encontrado									



Proc. 0504002/2021
BURITICUPU-MA
059



12/05/2021

Detalhamento da Penalidade - Cadastro Nacional de Empresas Punidas (CNEP) - Portal da transparência

FILTROS APLICADOS:

Nome: MARGHESS GRUPO EMPRESARIAL EIRELI

CPF / CNPJ: 05321253000180

UF do sancionado: MARANHÃO

LIMPAR

Data da consulta: 12/05/2021 17:23:45

Data da última atualização: 12/05/2021 12:00:12

DETALHAR	CNPJ/CPF DO SANCIONADO	NOME DO SANCIONADO	UF DO SANCIONADO	ÓRGÃO/ENTIDADE SANCIONADORA	TIPO DA SANÇÃO	INÍCIO DA VIGÊNCIA DA SANÇÃO	FIM DA VIGÊNCIA DA SANÇÃO	VALOR DA MULTA	QUANTIDADE
Nenhum registro encontrado									



BURITICUPUNA-MA
Proc. 0501602/2021
660
14



Ministério da Economia
Secretaria Especial de Desburocratização, Gestão e Governo Digital
Secretaria de Gestão

Sistema de Cadastramento Unificado de Fornecedores - SICAF

Relatório de Ocorrências Impeditivas de Licitar

Dados do Fornecedor

CNPJ: 05.321.253/0001-80 DUNS®: 898423777
Razão Social: MARGHESS GRUPO EMPRESARIAL EIRELI
Nome Fantasia: MARGHESS DISTRIBUIDORA E SERVICOS
Situação do Fornecedor: Credenciado

Nenhum registro de Ocorrência Ativa encontrado para o fornecedor



Data da consulta: 05/04/2021 15:48:02

Identificação do Contribuinte - CNPJ Matriz

CNPJ: **05.321.253/0001-80**

A opção pelo Simples Nacional e/ou SIMEI abrange todos os estabelecimentos da empresa

Nome Empresarial: **MARGHESS GRUPO EMPRESARIAL EIRELI**

Situação Atual

Situação no Simples Nacional: **Optante pelo Simples Nacional desde 01/01/2013**

Situação no SIMEI: **NÃO enquadrado no SIMEI**

[+ Mais informações](#)

Períodos Anteriores

Opções pelo Simples Nacional em Períodos Anteriores:

Data Inicial	Data Final	Detalhamento
01/07/2007	31/12/2008	Excluída por Ato Administrativo praticado pela Receita Federal do Brasil

Enquadramentos no SIMEI em Períodos Anteriores: **Não Existem**

Eventos Futuros (Simples Nacional)

Não Existem

Eventos Futuros (SIMEI)

Não Existem

[Voltar](#)

[Gerar PDF](#)



FILTROS APLICADOS:

Nome: EDUARDA BEATRIZ CARVALHO SILVA

CPF / CNPJ: 07172048393

UF do sancionado: MARANHÃO

Tipo de sanção: Inidoneidade - Lei de Licitações

LIMPAR

Data da consulta: 13/05/2021 10:34:24

Data da última atualização: 12/05/2021 18:00:13

DETALHAR	CNPJ/CPF DO SANCIONADO	NOME DO SANCIONADO	UF DO SANCIONADO	ÓRGÃO/ENTIDADE SANCIONADORA	TIPO DA SANÇÃO	DATA DE PUBLICAÇÃO DA SANÇÃO	QUANTIDADE
Nenhum registro encontrado							



REPUBLICA - MA
12021
05070003
0603

FILTROS APLICADOS:**Nome:** MARGHESS GRUPO EMPRESARIAL EIRELI**CPF / CNPJ:** 05321253000180**UF do sancionado:** MARANHÃO**Tipo de sanção:** Inidoneidade - Lei de Licitações

LIMPAR

Data da consulta: 13/05/2021 10:31:46**Data da última atualização:** 12/05/2021 18:00:13

DETALHAR	CNPJ/CPF DO SANCIONADO	NOME DO SANCIONADO	UF DO SANCIONADO	ÓRGÃO/ENTIDADE SANCIONADORA	TIPO DA SANÇÃO	DATA DE PUBLICAÇÃO DA SANÇÃO	QUANTIDADE
Nenhum registro encontrado							



Proc. 05321253000180/2021
007
BURELIT/CPU - MA
12/05/2021



CERTIDÃO NEGATIVA DE DÉBITO

Número da Certidão: 16967239
Emitido em: 11/05/2021
Válida até: 10/06/2021

INTERESSADO: MARGHESS GRUPO EMPRESARIAL EIRELI
CNPJ/CPF: 05.321.253/0001-80

NADA CONSTA

OBSERVAÇÕES:

1. Certidão expedida gratuitamente;
2. Esta declaração é válida sem rasuras ou emendas;
3. A presente certidão não servirá de prova contra cobrança de qualquer débito que vier a ser reclamado pelo IBAMA;
4. Esta certidão é válida por 30 (trinta) dias;
5. A autenticidade desta certidão pode ser averiguada no site do Ibama, endereço <http://www.ibama.gov.br>, menu Facilidades, link Taxas=>Certidão negativa de
6. Expedida de acordo com a IN/IBAMA nº 10 de 07 de dezembro de 2012.

MMP *JK*





TRIBUNAL DE CONTAS DA UNIÃO
CERTIDÃO NEGATIVA
DE
LICITANTES INIDÔNEOS

Nome completo: **MARGHESS GRUPO EMPRESARIAL EIRELI**

CPF/CNPJ: **05.321.253/0001-80**

O Tribunal de Contas da União **CERTIFICA** que, na presente data, o (a) requerente acima identificado(a) **NÃO CONSTA** da relação de responsáveis inidôneos para participar de licitação na administração pública federal, por decisão deste Tribunal, nos termos do art. 46 da Lei nº 8.443/92 (Lei Orgânica do TCU).

Não constam da relação consultada para emissão desta certidão os responsáveis ainda não notificados do teor dos acórdãos condenatórios, aqueles cujas condenações tenham tido seu prazo de vigência expirado, bem como aqueles cujas apreciações estejam suspensas em razão de interposição de recurso com efeito suspensivo ou de decisão judicial.

Certidão emitida às 16:33:49 do dia 27/04/2021, com validade de trinta dias a contar da emissão.

A veracidade das informações aqui prestadas podem ser confirmadas no sítio <https://contas.tcu.gov.br/ords/f?p=INABILITADO:5>

Código de controle da certidão: M1XM270421163349

Atenção: qualquer rasura ou emenda invalidará este documento.

[Assinaturas manuscritas]

[Assinatura manuscrita]



TRIBUNAL DE CONTAS DA UNIÃO
CERTIDÃO NEGATIVA
DE
LICITANTES INIDÔNEOS

(Válida somente com a apresentação do CPF)

Nome completo: **EDUARDA BEATRIZ CARVALHO SILVA**

CPF/CNPJ: **071.720.483-93**

O Tribunal de Contas da União CERTIFICA que, na presente data, o (a) requerente acima identificado(a) **NÃO CONSTA** da relação de responsáveis inidôneos para participar de licitação na administração pública federal, por decisão deste Tribunal, nos termos do art. 46 da Lei nº 8.443/92 (Lei Orgânica do TCU).

Não constam da relação consultada para emissão desta certidão os responsáveis ainda não notificados do teor dos acórdãos condenatórios, aqueles cujas condenações tenham tido seu prazo de vigência expirado, bem como aqueles cujas apreciações estejam suspensas em razão de interposição de recurso com efeito suspensivo ou de decisão judicial.

Certidão emitida às 16:35:19 do dia 27/04/2021, com validade de trinta dias a contar da emissão.

A veracidade das informações aqui prestadas podem ser confirmadas no sítio <https://contas.tcu.gov.br/ords/f?p=INABILITADO:5>

Código de controle da certidão: 8LTP270421163519

Atenção: qualquer rasura ou emenda invalidará este documento.

[Handwritten Signatures]

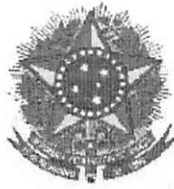

PODER JUDICIÁRIO
JUSTIÇA FEDERAL

TRIBUNAL REGIONAL FEDERAL DA 1ª REGIÃO
CERTIDÃO JUDICIAL CRIMINAL

12182707/2021

CERTIFICAMOS, na forma da lei, que, consultando os sistemas processuais abaixo indicados, NÃO CONSTAM, até a presente data e hora, PROCESSOS de classes CRIMINAIS contra:

EDUARDA BEATRIZ CARVALHO SILVA

CPF/CNPJ: 071.720.483-93

Certidão emitida em: 27/04/2021 às 04:56:55 (data e hora de Brasília)

Observações:

- a) A autenticidade desta certidão poderá ser verificada, no prazo de 90 (noventa) dias, por qualquer interessado no site do TRF1, endereço <https://sistemas.trf1.jus.br/certidao>, por meio do código de validação abaixo;
- b) A pesquisa realizada com base no CPF informado abrange processos em que o titular ou seu eventual espólio figure como parte;
- c) Nos casos do § 1º do art. 4º da Resolução n. 680/2020 (CPF não informado), o nome indicado para a consulta será de responsabilidade do solicitante da certidão, devendo a titularidade ser conferida pelo interessado e destinatário;
- d) Certidão expedida gratuitamente e nos termos da Resolução CNJ n. 121/2010 e da Resolução CJF n. 680/2020;

Certidão: 12182707

Código de Validação: E32E67585732710187E5C519F6629B25

Data da Atualização: 27/04/2021 às 12:20 PM



Certidão válida para o(s) seguinte(s) órgão(s): SEÇÃO JUDICIÁRIA DO ESTADO DO MARANHÃO

[Handwritten Signatures]



PODER JUDICIÁRIO
JUSTIÇA FEDERAL

TRIBUNAL REGIONAL FEDERAL DA 1ª REGIÃO
CERTIDÃO JUDICIAL CRIMINAL

12182633/2021

CERTIFICAMOS, na forma da lei, que, consultando os sistemas processuais abaixo indicados, NÃO CONSTAM, até a presente data e hora, PROCESSOS de classes CRIMINAIS contra:

MARGHESS GRUPO EMPRESARIAL EIRELI

CPF/CNPJ: 05.321.253/0001-80

Certidão emitida em: 27/04/2021 às 04:54:39 (data e hora de Brasília)

Observações:

- a) A autenticidade desta certidão poderá ser verificada, no prazo de 90 (noventa) dias, por qualquer interessado no site do TRF1, endereço <https://sistemas.trf1.jus.br/certidao>, por meio do código de validação abaixo;
- b) A pesquisa realizada com base no CPF informado abrange processos em que o titular ou seu eventual espólio figure como parte;
- c) Nos casos do § 1º do art. 4º da Resolução n. 680/2020 (CPF não informado), o nome indicado para a consulta será de responsabilidade do solicitante da certidão, devendo a titularidade ser conferida pelo interessado e destinatário;
- d) Certidão expedida gratuitamente e nos termos da Resolução CNJ n. 121/2010 e da Resolução CJF n. 680/2020;

Certidão: 12182633

Código de Validação: A599E23C20C03C4C3C59A38F0F6912BF

Data da Atualização: 27/04/2021 às 12:20 PM



Certidão válida para o(s) seguinte(s) órgão(s): SEÇÃO JUDICIÁRIA DO ESTADO DO MARANHÃO

[Handwritten signatures]

[Handwritten mark]

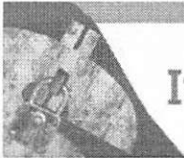

Improbidade Administrativa e Inelegibilidade

Certidão Negativa

Certifico que nesta data (25/03/2021 às 14:08) NÃO CONSTA no Cadastro Nacional de Condenações Cíveis por Ato de Improbidade Administrativa e Inelegibilidade registros de condenação com trânsito em julgado ou sanção ativa quanto ao CNPJ nº 05.321.253/0001-80.

A condenação por atos de improbidade administrativa não implica automático e necessário reconhecimento da inelegibilidade do condenado.

Para consultas sobre inelegibilidade acesse portal do TSE em <http://divulgaandcontas.tse.jus.br/>

Esta certidão é expedida gratuitamente. Sua autenticidade pode ser por meio do número de controle 605C.C36C.B204.8076 no seguinte endereço: https://www.cnj.jus.br/improbidade_adm/autenticar_certidao.php

[Handwritten Signature] *[Handwritten Signature]*

[Handwritten Mark]



Improbidade Administrativa e Inelegibilidade

Certidão Negativa

Certifico que nesta data (27/04/2021 às 16:44) **NÃO CONSTA** no Cadastro Nacional de Condenações Cíveis por Ato de Improbidade Administrativa e Inelegibilidade registros de condenação com trânsito em julgado ou sanção ativa quanto ao CNPJ nº 05.321.253/0001-80.

A condenação por atos de improbidade administrativa não implica automático e necessário reconhecimento da inelegibilidade do condenado.

Para consultas sobre inelegibilidade acesse portal do TSE em <http://divulgacandcontas.tse.jus.br/>

Esta certidão é expedida gratuitamente. Sua autenticidade pode ser por meio do número de controle 6088.6992.0660.1658 no seguinte endereço: https://www.cnj.jus.br/improbidade_adm/autenticar_certidao.php

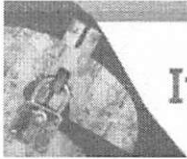

Improbidade Administrativa e Inelegibilidade

Certidão Negativa

Certifico que nesta data (25/03/2021 às 14:09) **NÃO CONSTA** no Cadastro Nacional de Condenações Cíveis por Ato de Improbidade Administrativa e Inelegibilidade registros de condenação com trânsito em julgado ou sanção ativa quanto ao CPF nº 071.720.483-93.

A condenação por atos de improbidade administrativa não implica automático e necessário reconhecimento da inelegibilidade do condenado.

Para consultas sobre inelegibilidade acesse portal do TSE em <http://divulgaandcontas.tse.jus.br/>

Esta certidão é expedida gratuitamente. Sua autenticidade pode ser por meio do número de controle 605C.C3D7.8168.8183 no seguinte endereço: https://www.cnj.jus.br/improbidade_adm/autenticar_certidao.php

Rep Sh

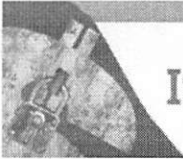

Improbidade Administrativa e Inelegibilidade

Certidão Negativa

Certifico que nesta data (27/04/2021 às 16:47) NÃO CONSTA no Cadastro Nacional de Condenações Cíveis por Ato de Improbidade Administrativa e Inelegibilidade registros de condenação com trânsito em julgado ou sanção ativa quanto ao CPF nº 071.720.483-93.

A condenação por atos de improbidade administrativa não implica automático e necessário reconhecimento da inelegibilidade do condenado.

Para consultas sobre inelegibilidade acesse portal do TSE em <http://divulgacandcontas.tse.jus.br/>

Esta certidão é expedida gratuitamente. Sua autenticidade pode ser por meio do número de controle 6088.6A34.3D1F.F820 no seguinte endereço: https://www.cnj.jus.br/improbidade_adm/autenticar_certidao.php





MARG
DISTRIBUIDORA

RELATÓRIO FOTOGRÁFICO

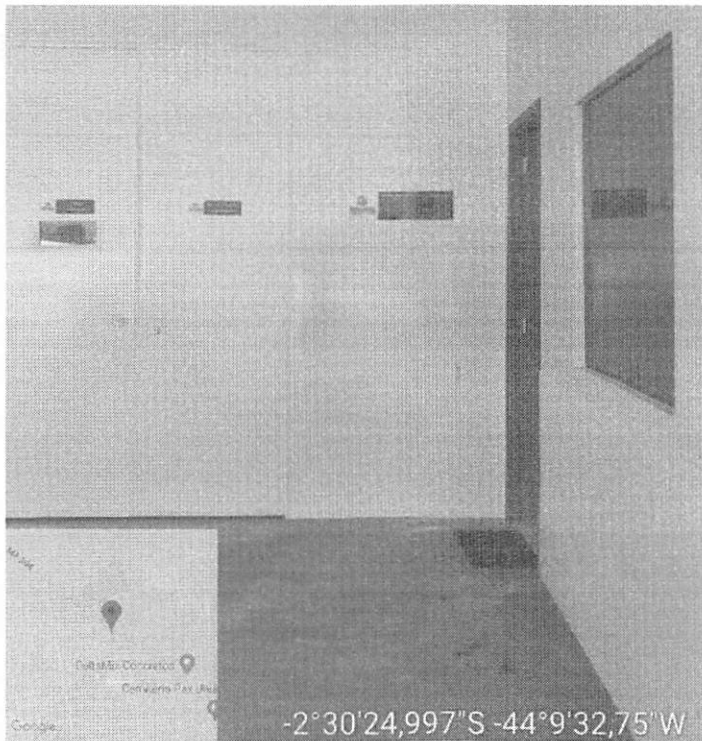

y

Marghess



MA
DISTRIB

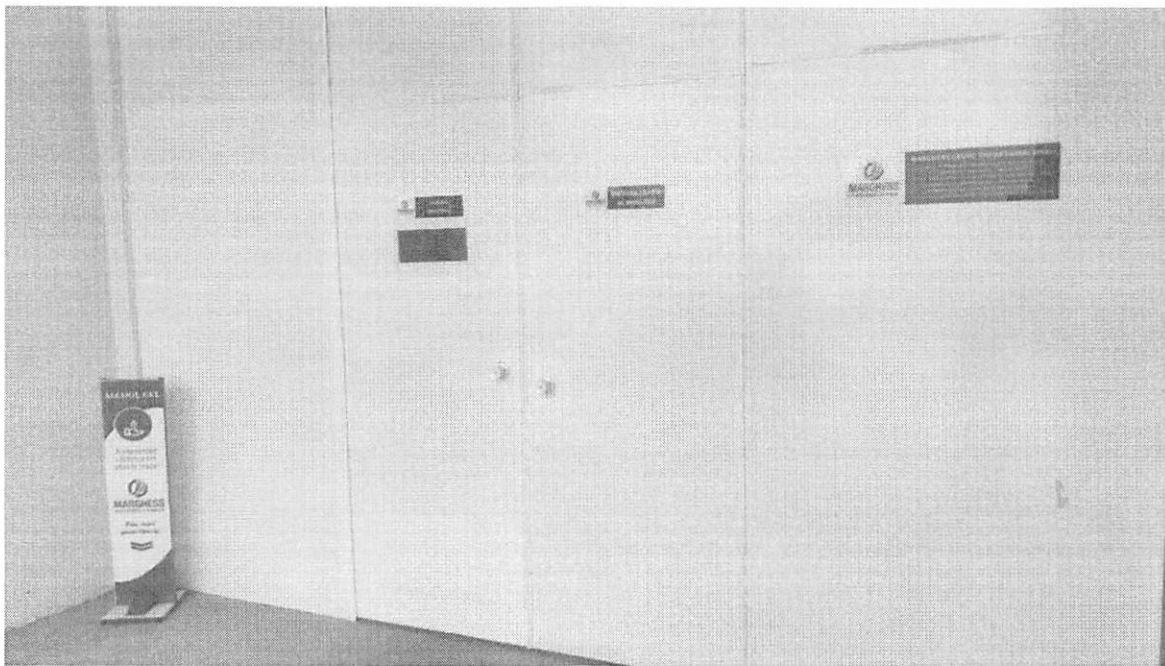
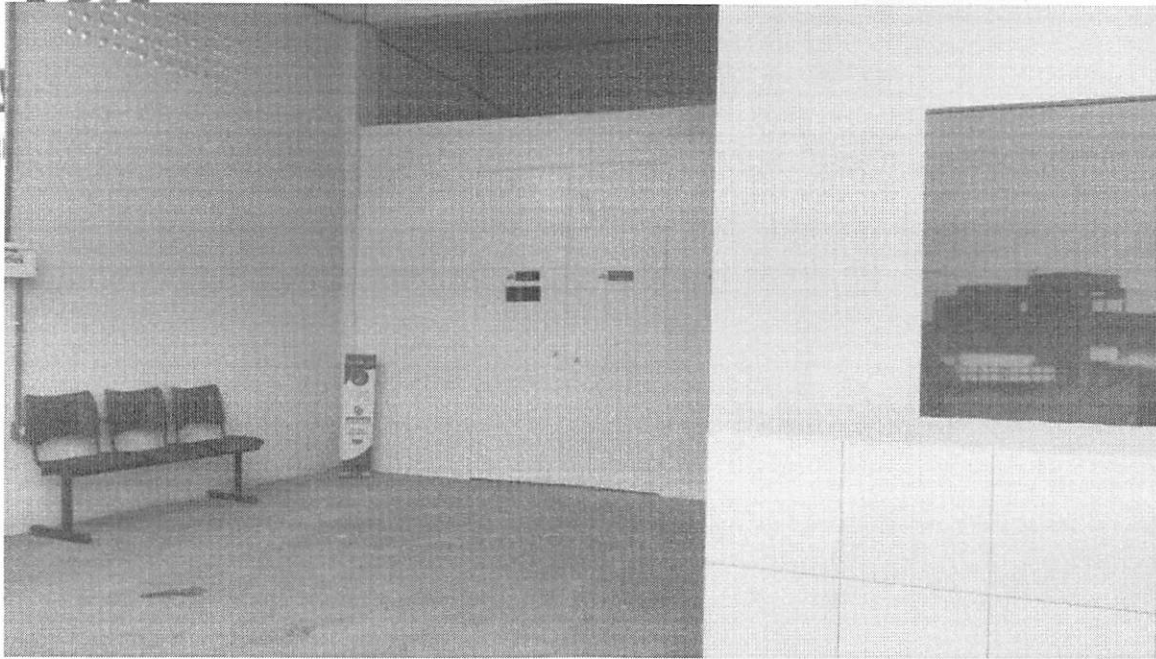

[Handwritten Signature]

Rua Um, nº 17, Qd. 02, Loteamento Nova Canaã (Maloba-Mocajituba) • Paço do Lumiar-MA • CEP: 65130-000
Fones: (98) 98312-5971 / 98595-6634 / 98766-5336 / 99172-1669 • Email: sac@grupomarghess.com.br
CNPJ: 05.321.253/0001-80 • Inscrição Estadual: 12.637.616-6 • Inscrição Municipal.: 497972

grupomarghess.com.br

[Handwritten Mark]

BURITICUPI - MA
Proc. 0504002 / 2021
Doc. 676
Sub. *My*

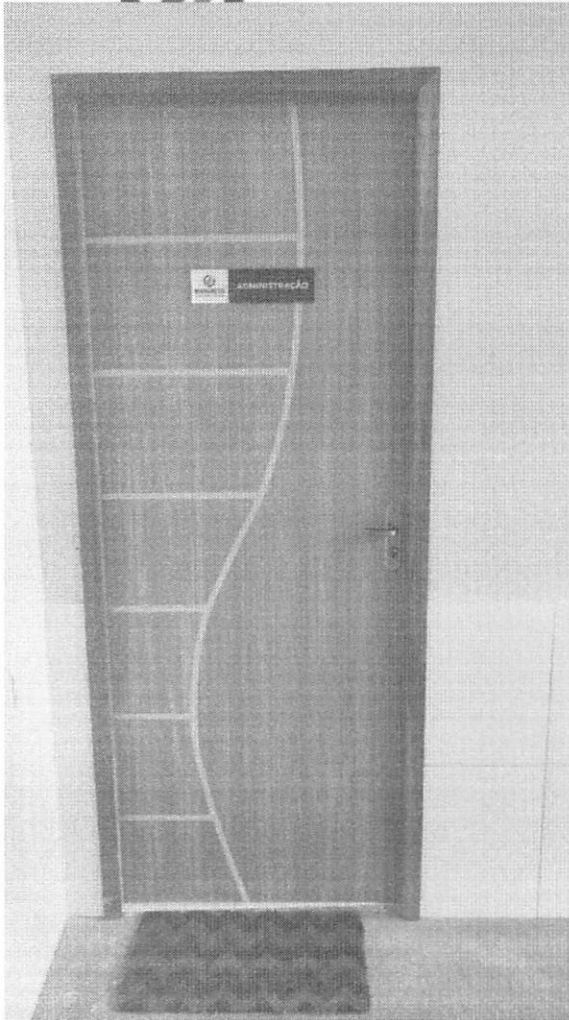

My *Se*

Rua Um, nº 17, Qd. 02, Loteamento Nova Canaã (Maioba-Mocajituba) • Paço do Lumiar-MA • CEP: 65130-000
Fones: (98) 98312-5971 / 98595-6634 / 98766-5336 / 99172-1669 • Email: sac@grupomarghess.com.br
CNPJ: 05.321.253/0001-80 • Inscrição Estadual: 12.637.616-6 • Inscrição Municipal.: 497972

grupomarghess.com.br

[Handwritten mark]

MA
DISTR

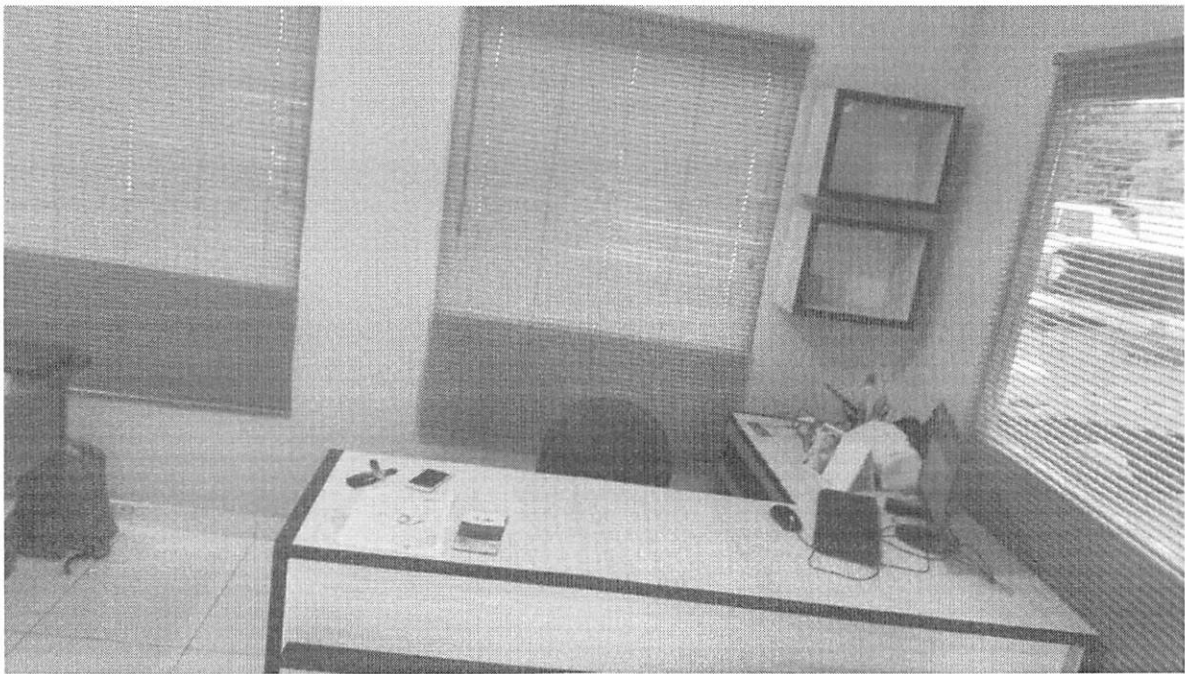
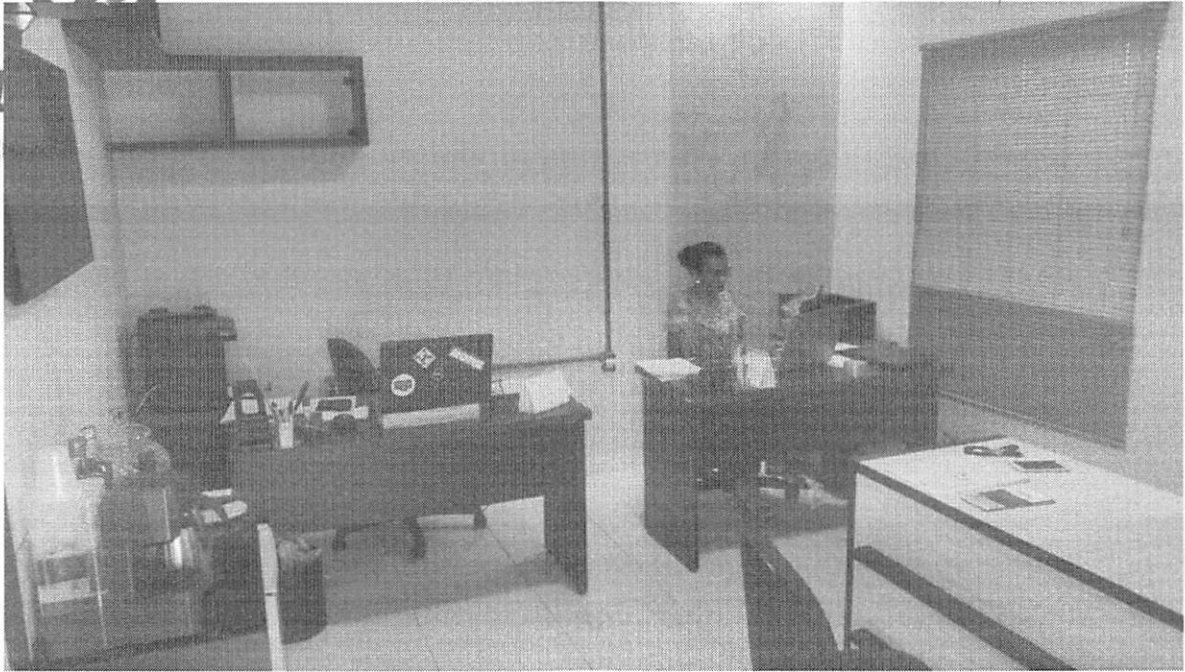

Ally *SL*

MA
DISTR

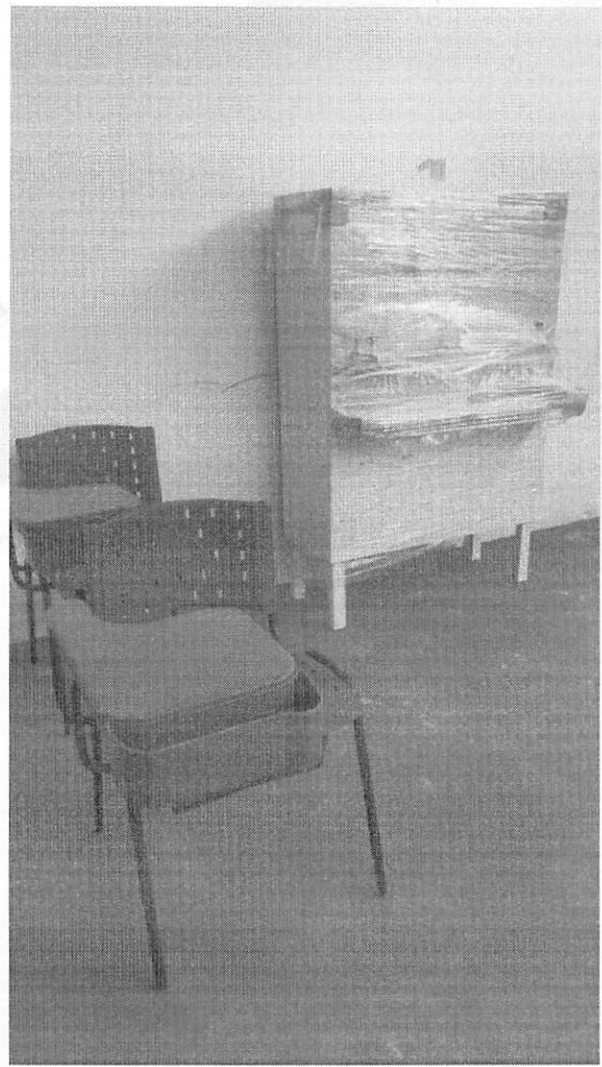
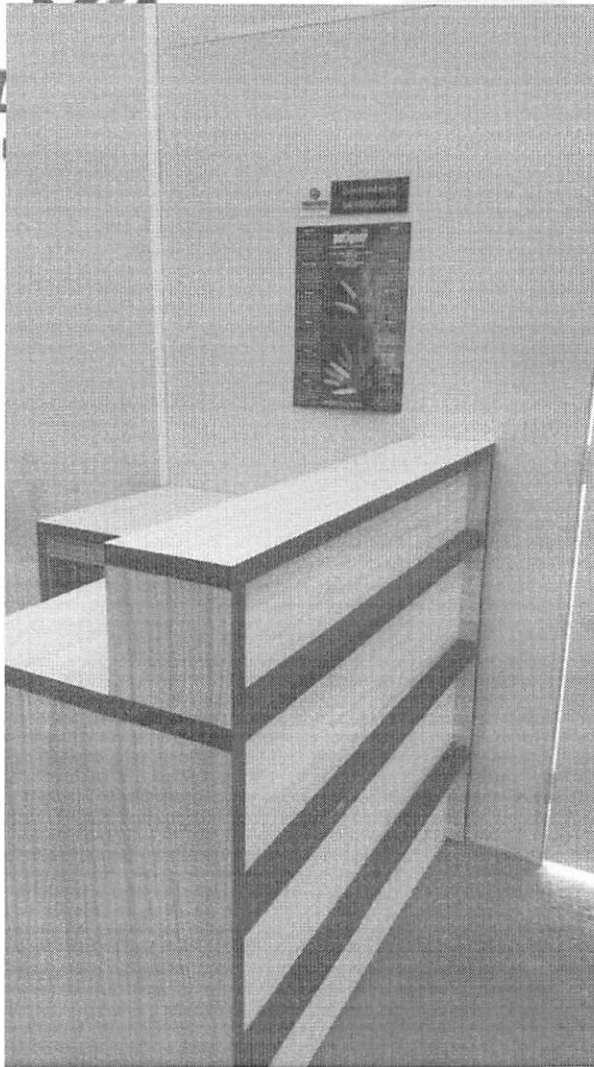

[Handwritten signature] *[Handwritten signature]*

[Handwritten mark]

BURITICUPU - MA
Proc. 0.504002 / 2021
CC. 679
ID. *ky*

MA
DISTR

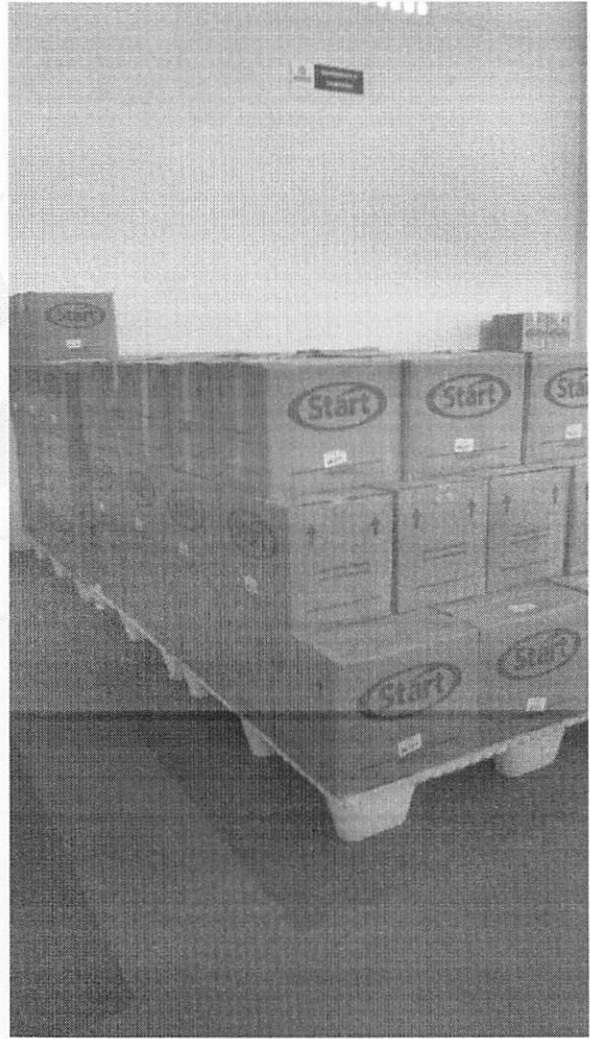

ky *ky*



Rua Um, nº 17, Qd. 02, Loteamento Nova Canaã (Maioba-Mocajituba) • Paço do Lumiar-MA • CEP: 65130-000
Fones: (98) 98312-5971 / 98595-6634 / 98766-5336 / 99172-1669 • Email: sac@grupomarghess.com.br
CNPJ: 05.321.253/0001-80 • Inscrição Estadual: 12.637.616-6 • Inscrição Municipal.: 497972

grupomarghess.com.br

BURITICUPU - MA
Proc. 050402/2021
C. 680
Id. *[Signature]*



MARGHES
DISTRIBUIDORA E SERVIÇO



[Handwritten signature]

[Handwritten mark]

Rua Um, nº 17, Qd. 02, Loteamento Nova Canaã (Maioba-Mocajituba) • Paço do Lumiar-MA • CEP: 65130-000
Fones: (98) 98312-5971 / 98595-6634 / 98766-5336 / 99172-1669 • Email: sac@grupomarghess.com.br
CNPJ: 05.321.253/0001-80 • Inscrição Estadual: 12.637.616-6 • Inscrição Municipal.: 497972

grupomarghess.com.br

RURITICUPU-MA
Proc. 0504002/2021
ID. 681
[Handwritten signature]



MARGHESS
DISTRIBUIDORA E SERVIÇOS



[Handwritten signature]

[Handwritten signature]

[Handwritten mark]

Rua Um, nº 17, Qd. 02, Loteamento Nova Canaã (Maloba-Mocajituba) • Paço do Lumiar-MA • CEP: 65130-000
Fones: (98) 98312-5971 / 98595-6634 / 98766-5336 / 99172-1669 • Email: sac@grupomarghess.com.br
CNPJ: 05.321.253/0001-80 • Inscrição Estadual: 12.637.616-6 • Inscrição Municipal.: 497972

grupomarghess.com.br

BURITICUPI - MA
Proc. 0504002/2021
CC. 682
Id. *[Signature]*



MARGHESS
DISTRIBUIDORA E SERVIÇOS



[Signature]

[Signature]

[Signature]

Rua Um, nº 17, Qd. 02, Loteamento Nova Canaã (Matoaba-Mocajituba) • Paço do Lumiar-MA • CEP: 65130-000
Fones: (98) 98312-5971 / 98595-6634 / 98766-5336 / 99172-1669 • Email: sac@grupomarghess.com.br
CNPJ: 05.321.253/0001-80 • Inscrição Estadual: 12.637.616-6 • Inscrição Municipal.: 497972

grupomarghess.com.br

BURITICUPU - MA
Proc. 0504002/2021
ID. 683
[Handwritten signature]



MARGHESS
DISTRIBUIDORA E SERVIÇOS

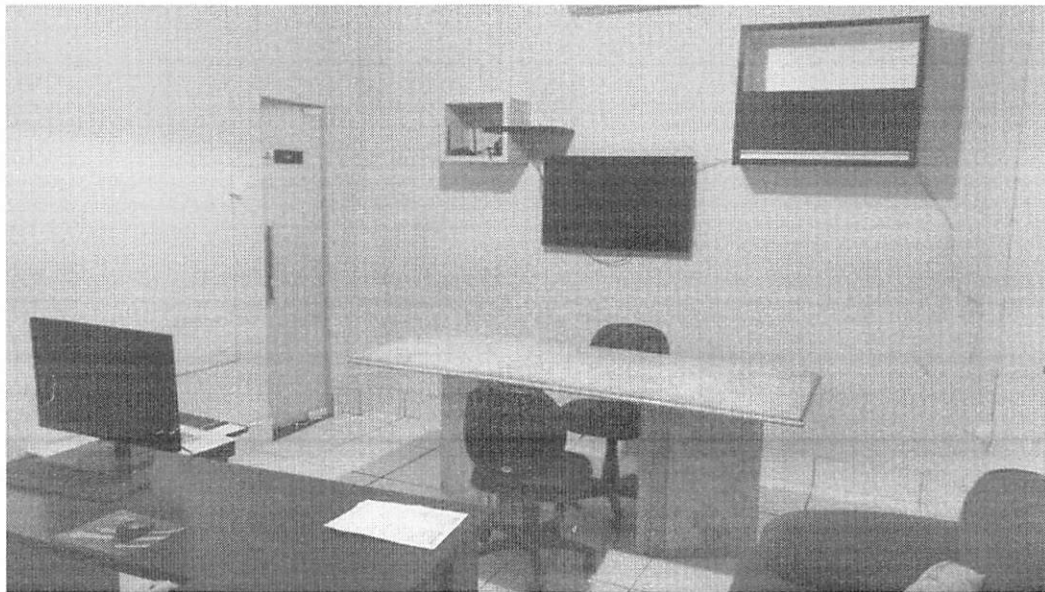
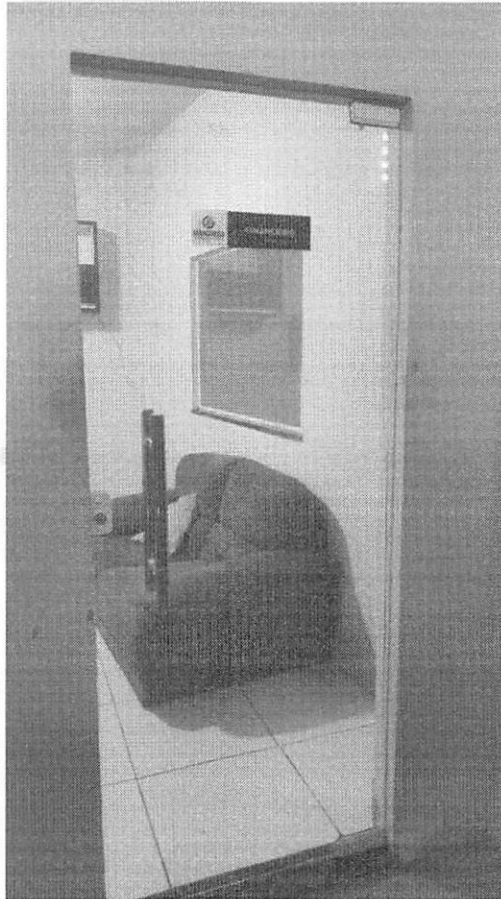

[Handwritten signature]
[Handwritten signature]

Rua Um, nº 17, Qd. 02, Loteamento Nova Canaã (Maioba-Mocajituba) • Paço do Lumiar-MA • CEP: 65130-000
Fones: (98) 98312-5971 / 98595-6634 / 98766-5336 / 99172-1669 • Email: sac@grupomarghess.com.br
CNPJ: 05.321.253/0001-80 • Inscrição Estadual: 12.637.616-6 • Inscrição Municipal.: 497972

grupomarghess.com.br





SERVIÇOS ONLINE



ACESSO PÚBLICO \ CONSULTA CADASTRAL

Pesquisa

Informe o tipo de pesquisa

Profissional

Selecione o tipo de busca

CPF/CNPJ

237.125.893-87

Cidade

Selecione...

Pesquisar

Nº Registro	Nome	Categoria	Situação
MA-008705/O	RAIMUNDO NONATO DOS SANTOS FILHO	CONTADOR	Ativo

Página 1 de 1 1 Visualizar: 20

11/05/2021

BURITICUPIM - MA
proc 0504002/2021
685
[Handwritten signature]



Ministério da Fazenda
Secretaria da Receita Federal do Brasil

Comprovante de Situação Cadastral no CPF

Nº do CPF: **071.720.483-93**

Nome: **EDUARDA BEATRIZ CARVALHO SILVA**

Data de Nascimento: **11/02/1998**

Situação Cadastral: **REGULAR**

Data da Inscrição: **25/04/2013**

Digito Verificador: **00**

Comprovante emitido às: **17:54:30** do dia **11/05/2021** (hora e data de Brasília).
Código de controle do comprovante: **6E6C.9324.4122.1EDC**



Este documento não substitui o "Comprovante de Inscrição no CPF".

(Modelo aprovado pela IN/RFB nº 1.548, de 13/02/2015.)

[Handwritten signature]

[Handwritten mark]

BURITICUPU - MA
Proc. 0504002/2021
686
M



TRIBUNAL DE CONTAS DA UNIÃO

Consulta Consolidada de Pessoa Jurídica

Este relatório tem por objetivo apresentar os resultados consolidados de consultas eletrônicas realizadas diretamente nos bancos de dados dos respectivos cadastros. A responsabilidade pela veracidade do resultado da consulta é do Órgão gestor de cada cadastro consultado. A informação relativa à razão social da Pessoa Jurídica é extraída do Cadastro Nacional da Pessoa Jurídica, mantido pela Receita Federal do Brasil.

Consulta realizada em: 13/05/2021 10:49:17

Informações da Pessoa Jurídica:

Razão Social: **MARGHESS GRUPO EMPRESARIAL EIRELI**
CNPJ: **05.321.253/0001-80**

Resultados da Consulta Eletrônica:

Órgão Gestor: **TCU**
Cadastro: **Licitantes Inidôneos**
Resultado da consulta: **Nada Consta**
Para acessar a certidão original no portal do órgão gestor, clique [AQUI](#).

Órgão Gestor: **CNJ**
Cadastro: **CNIA - Cadastro Nacional de Condenações Cíveis por Ato de Improbidade Administrativa e Inelegibilidade**
Resultado da consulta: **Nada Consta**
Para acessar a certidão original no portal do órgão gestor, clique [AQUI](#).

Órgão Gestor: **Portal da Transparência**
Cadastro: **Cadastro Nacional de Empresas Inidôneas e Suspensas**
Resultado da consulta: **Nada Consta**
Para acessar a certidão original no portal do órgão gestor, clique [AQUI](#).

Órgão Gestor: **Portal da Transparência**
Cadastro: **CNEP - Cadastro Nacional de Empresas Punidas**
Resultado da consulta: **Nada Consta**
Para acessar a certidão original no portal do órgão gestor, clique [AQUI](#).

Obs: A consulta consolidada de pessoa jurídica visa atender aos princípios de simplificação e

racionalização de serviços públicos digitais. Fundamento legal: Lei nº 12.965, de 23 de abril de 2014, Lei nº 13.460, de 26 de junho de 2017, Lei nº 13.726, de 8 de outubro de 2018, Decreto nº 8.638 de 15, de janeiro de 2016.

M
Sh

~~Sh~~



Av. Casemiro Júnior, nº 327, Anil | São Luís-Ma
CEP: 65045-180
CNPJ: 30.799.967/0001-46
Fone: (98) 3877-7101 | 99125-5759
E-mail: contato@detmaxma.com.br
www.detmax.com.br

CERTIFICADO DE GARANTIA

A **DET MAX SAÚDE AMBIENTAL E CONTROLE DE PRAGAS EIRELI** certifica para os devidos fins que a **MARGHESS GRUPO EMPRESARIAL EIRELI** inscrita no **CNPJ:05.321.253/0001-80**, localizado na Rua um, nº17, quadra 02, loteamento Nova Canaã (Maioba-Mocajituba)-Paço do Lumiar-MA, realizou procedimento de **SANITIZAÇÃO**, eficaz contra vírus, bactérias e fungos com validade de 03(três) meses a vigorar de **(10/04/2021 a 10/07/2021)** cumprindo as normas e legislação em vigor, nos seguintes compos abaixo:

Empresa licenciada junto a Vigilância Sanitária sob nº 001120/2020:

(X) SANITIZAÇÃO

Gessica Oliveira Pereira
CPF 068 143 333-76
Sócia-Administradora

Géssica Oliveira Pereira
Responsável Legal pela empresa

Jorge Silva Bispo
Conselho Regional de Química
CRQ nº 11400420

Jorge Silva Bispo
CRQ-XI Nº 11400420

São Luís, 10 de Abril de 2021



Proc. 0504001/2021
0888
BARRIL/CPU-MA

Neo

PROGRAMA DE CONTROLE DE PRAGAS URBANAS

ITEM	NOME COMERCIAL E RGNS/MAPA	CLASSE GRUPO QUÍMICO	INTEGRANTE ATIVO E CONCENTRAÇÃO	APRESENTAÇÃO	AÇÃO TÓXICA	ANTITO/TRATAMENTO
01	BIQUATER	SOLVENTE/DESINFECTANTE	BIGUANIDA POLIMÉRICA E UM CLORETO DE BENZALCÔNEO DE 5 GERAÇÃO	1 LITRO	BAIXA TOXIDADE	LAVAGEM EM ABUNDÂNCIA POR 15 MINUTOS E EM CASOS DE INGESTÃO ACIDENTAL, NÃO INDUZIR O VÔMITO E PROCURAR O SERVIÇO DE SAÚDE MAIS PRÓXIMO

S

[Handwritten mark]



Av. Casemiro Júnior, nº 327, Anil | São Luís-Ma

CEP: 65045-180

CNPJ: 30.799.967/0001-46

Fone: (98) 3877-7101 | 99125-5759

E-mail: contato@detmaxma.com.br

www.detmax.com.br

CERTIFICADO DE GARANTIA

A DET MAX SERVIÇOS AMBIENTAIS E CONTROLE DE PRAGAS EIRELI certifica para os devidos fins que a a MARGHESS GRUPO EMPRESARIAL EIRELI, inscrito no CNPJ de Nº05.321.253/0001-80, localizada na Rua Um, nº17, quadra 02-Loteamento Nova Canaã (Maioba-Mocajituba) Paço do Lumiar, está sendo devidamente **IMUNIZADA** com validade de **03(três) meses** a vigorar de **(10/04/2021 a 10/07/2021)**, cumprindo as normas e legislação em vigor, nos seguintes campos abaixo:

DESINSETIZAÇÃO

DESRATIZAÇÃO

DESCUPINIZAÇÃO

Empresa licenciada junto a Vigilância Sanitária sob nº 001120/2020:

Gessica Oliveira Pereira
CPF 068.147.333-76
Sócia-Administradora

Géssica Oliveira Pereira
Responsável Legal pela empresa

Jorge Silva Bispo
Conselheiro Regional de Química
CRQ nº 11400420

Jorge Silva Bispo
CRQ-XI Nº 11400420

São Luís, 10 de Abril de 2021



Proc. 05011003
Esc. 069
BUBUTUPU - MA
12021



PROGRAMA DE CONTROLE DE PRAGAS URBANAS

ITEM	NOME COMERCIAL E RG MS/MAPA	CLASSE GRUPO QUIMICO	INTEGRANTE ATIVO E CONCENTRAÇÃO	APRESENTAÇÃO	AÇÃO TOXICA	ANTITODO/ TRATAMENTO
01	Atratol Gel Barata RG MS nº 3.2398.0042.001-7	Inseticida Neonicotinoide	Imidacloprid 2,15% p/p	Seringa de 30g	Hipersensibilidade e anemia	Anti-histamínico e tratamento sintomático
02	Formdown Gel RG MS nº 3.4868.0003.001-9	Inseticida Pirazo	Fipronil 0,05% p/p Atrativo, Conservante, Veículo 99,95% p/p	Seringa plástica de 30g	: Inibidor reversível do receptor Gaba.	Tratamento sintomático.
03	RATOL GRANULADO M.S Nº 323980021	ANTI COAGULANTE	BRODIFACOUM	BLOCO DE 20g (03X20)	FRAGILIDADE CAPILAR E BLOQUEIO DE VITAMINA K	VITAMINA K1 E TRATAMENTO SINTOMÁTICO
04	Bifentol 200 SC	Inseticida /Piretróide	Bifentrina	CONTEÚDO:1 L	Anti-histamínicos e tratamento sintomático	Tratamento sintomático. Não utilizar morfina, aminofilina, e tranquilizantes..Em caso de ingestão, procedimento de esvaziamento gástrico.
05	RATOL BLOCO PARAFINADO M.S Nº 323980021	ANTI COAGULANTE	BRODIFACOUM	BLOCO PARAFINADO 20g	FRAGILIDADE CAPILAR E BLOQUEIO DE VITAMINA K	VITAMINA K1 E TRATAMENTO SINTOMÁTICO

BURITICUPU - MA
Proc. 0501001/2021
Físico
Eduardo

BURITICUPU-MA 12021
Proc. 0504002
Escr. 692
Data: / /



Av. Casemiro Júnior, nº 327, Anil | São Luís-Ma
CEP: 65045-180
CNPJ: 30.799.967/0001-46
Fone: (98) 3877-7101 | 99125-5759
E-mail: contato@detmaxma.com.br
www.detmax.com.br

CERTIFICADO DE GARANTIA

A DET MAX SAÚDE AMBIENTAL E CONTROLE DE PRAGAS EIRELI certifica para os devidos fins que a MARGHESS GRUPO EMPRESARIAL EIRELI inscrita no CNPJ:05.321.253/0001-80, localizado na Rua um, nº17, quadra 02, loteamento Nova Canaã (Maioba-Mocajituba)-Paço do Lumiar-MA, realizou procedimento de **SANITIZAÇÃO**, eficaz contra vírus, bactérias e fungos com validade de 03(três) meses a vigorar de **(10/04/2021 a 10/07/2021)** cumprindo as normas e legislação em vigor, nos seguintes compos abaixo:

Empresa licenciada junto a Vigilância Sanitária sob nº 001120/2020:

(X) SANITIZAÇÃO

Gessica Oliveira Pereira
CPF 068 143 333-76
Sócia-Administradora

Géssica Oliveira Pereira
Responsável Legal pela empresa

Jorge Silva Bispo
Conselho Regional de Química
CRQ nº 11400420

Jorge Silva Bispo
CRQ-XI Nº 11400420

São Luís, 10 de Abril de 2021



BURITICUPU - MA
Proc. 0504002/2017
893
Aty



PROGRAMA DE CONTROLE DE PRAGAS URBANAS

ITEM	NOME COMERCIAL E RGNS/MAPA	CLASSE GRUPO QUÍMICO	INTEGRANTE ATIVO E CONCENTRAÇÃO	APRESENTAÇÃO	AÇÃO TÓXICA	ANTITO/TRATAMENTO
01	BIQUATER	SOLVENTE/DESINFECTANTE	BIGUANIDA POLIMÉRICA E UM CLORETO DE BENZALCÔNEO DE 5 GERAÇÃO	1 LITRO	BAIXA TOXIDADE	LAVAGEM EM ABUNDÂNCIA POR 15 MINUTOS E EM CASOS DE INGESTÃO ACIDENTAL, NÃO INDUZIR O VÔMITO E PROCURAR O SERVIÇO DE SAÚDE MAIS PRÓXIMO

[Handwritten signature]

BURITICUPU - MA
Proc. 050120/2021
Fisc. 097
R. Silva



Av. Casemiro Júnior, nº 327, Anil | São Luís-Ma
CEP: 65045-180
CNPJ: 30.799.967/0001-46
Fone: (98) 3877-7101 | 99125-5759
E-mail: contato@detmaxma.com.br
www.detmax.com.br

CERTIFICADO DE GARANTIA

A DET MAX SERVIÇOS AMBIENTAIS E CONTROLE DE PRAGAS EIRELI certifica para os devidos fins que a a MARGHESS GRUPO EMPRESARIAL EIRELI, inscrito no CNPJ de N°05.321.253/0001-80, localizada na Rua Um, nº17, quadra 02-Loteamento Nova Canaã (Maioba-Mocajituba) Paço do Lumiar, está sendo devidamente **IMUNIZADA** com validade de **03(três) meses** a vigorar de **(10/04/2021 a 10/07/2021)**, cumprindo as normas e legislação em vigor, nos seguintes campos abaixo:

Empresa licenciada junto a Vigilância Sanitária sob nº 001120/2020:

- DESINSETIZAÇÃO
- DESRATIZAÇÃO
- DESCUPINIZAÇÃO

Gessica Oliveira Pereira
CPF 068.147.333-76
Sócia-Administradora

Géssica Oliveira Pereira
Responsável Legal pela empresa

Jorge Silva Bispo
Conselheiro Regional de Química
CRQ nº 11400420

Jorge Silva Bispo
CRQ-XI Nº 11400420

São Luís, 10 de Abril de 2021



PROGRAMA DE CONTROLE DE PRAGAS URBANAS

ITEM	NOME COMERCIAL E RG MS/MAPA	CLASSE GRUPO QUIMICO	INGREDIENTE ATIVO E CONCENTRAÇÃO	APRESENTAÇÃO	AÇÃO TOXICA	ANTITODO/ TRATAMENTO
01	Atratol Gel Barata RG MS nº 3.2398.0042.001-7	Inseticida Neonicotinoide	Imidacloprid 2,15% p/p	Seringa de 30g	Hipersensibilidade e anemia	Anti-histamínico e tratamento sintomático
02	Formdown Gel RG MS nº 3.4868.0003.001-9	Inseticida Pirazo	Fipronil 0,05% p/p Atrativo, Conservante, Veículo 99,95% p/p	Seringa plástica de 30g	: Inibidor reversível do receptor Gaba.	Tratamento sintomático.
03	RATOL GRANULADO M.S Nº 323980021	ANTI COAGULANTE	BRODIFACUM	BLOCO DE 20g (03X20)	FRAGILIDADE CAPILAR E BLOQUEIO DE VITAMINA K	VITAMINA K1 E TRATAMENTO SINTOMÁTICO
04	Bifentol 200 SC	Inseticida /Piretróide	Bifentrina	CONTEÚDO:1 L	Anti-histamínicos e tratamento sintomático	Tratamento sintomático. Não utilizar morfina, aminofilina, e tranquilizantes..Em caso de ingestão, procedimento de esvaziamento gástrico.
05	RATOL BLOCO PARAFINADO M.S Nº 323980021	ANTI COAGULANTE	BRODIFACUM	BLOCO PARAFINADO 20g	FRAGILIDADE CAPILAR E BLOQUEIO DE VITAMINA K	VITAMINA K1 E TRATAMENTO SINTOMÁTICO

11/05/2021

BURITICUPU - MA
Proc. 0504002
Esc. 676
Ass. *[Handwritten Signature]*



**Ministério da Fazenda
Receita Federal**
COMPROVANTE DE INSCRIÇÃO CPF



Número
071.720.483-93

Nome
EDUARDA BEATRIZ CARVALHO SILVA

Nascimento
11/02/1998

CÓDIGO DE CONTROLE
CD24.E780.E1F8.3DEB



Emitido pela Secretaria da Receita Federal do Brasil
às 18:01:03 do dia 11/05/2021 (hora e data de Brasília)
digito verificador: 00

VÁLIDO SOMENTE COM COMPROVANTE DE IDENTIFICAÇÃO

[Handwritten Signatures]



BURITICUPU/MA
Proc. 0504002/2021
Fisc. 697
[Assinatura]



MARGHESS
DISTRIBUIDORA E SERVIÇOS

Ilustríssimo (a) Senhor (a)
Pregoeiro (a) da Prefeitura de Buriticupu/MA
Rua São Raimundo, nº 01, Centro.
CEP: 65.393-000, Buriticupu/MA

DECLARAÇÃO DE SUJEIÇÃO ÀS CONDIÇÕES ESTABELECIDAS NO EDITAL E DE INEXISTÊNCIA DE FATOS SUPERVENIENTES IMPEDITIVOS DA HABILITAÇÃO (ANEXO III)

**LICITAÇÃO: PREGÃO ELETRÔNICO Nº 013/2021.
PROCESSO ADMINISTRATIVO Nº 0504002/2021**

Objeto: Registro de Preços visando a Eventual e Futura Aquisição de Gêneros Alimentícios, Perecíveis e Não Perecíveis destinados ao Programa Nacional de Alimentação Escolar – PNAE junto a Secretaria Municipal de Educação de Buriticupu/MA.
Data/horário da realização do certame: 27 (vinte e sete) de maio de 2021 (dois mil e vinte e um) às 15:00 horas (quinze).

Senhor (a) Pregoeiro (a),

EU, SR. EDUARDA BEATRIZ CARVALHO SILVA, sócia-administradora, brasileira, solteira, empresária, portadora da cédula de Identidade nº 0482115320134 SSP/MA e inscrita no CPF nº 071.720.483-93, residente e domiciliada à Rua Joaquim Vieira, bloco 13, apartamento 302, Turu, CEP 65.066-540, São Luís/MA, ABAIXO ASSINADO, NA QUALIDADE DE RESPONSÁVEL LEGAL DA PROPONENTE, **MARGHESS GRUPO EMPRESARIAL EIRELI**, tendo como nome fantasia MARGHESS DISTRIBUIDORA E SERVIÇOS, inscrita no CNPJ sob nº 05.321.253/0001-80, Inscrição Estadual nº 12.637.616-6, Inscrição Municipal nº 497972, sediada na Rua Um, nº 17, Quadra 02, Loteamento Nova Canaã (Maioba-Mocajituba), CEP 65.130-000, Paço do Lumiar, Estado do Maranhão, Brasil, home Page: grupomarghess.com.br, e-mail: licitacao@grupomarghess.com.br, telefones: (98) 9-8312-5971 / 9-8595-6634 / 9-8766-5336 / 9-9172-1669, DECLARA, expressamente que se sujeita às condições estabelecidas no edital acima citado e que acatará integralmente qualquer decisão que venha a ser tomada pelo licitador quanto à qualificação apenas das proponentes que tenham atendido às condições estabelecidas no edital e que demonstrem integral capacidade de executar o fornecimento do bem previsto.

DECLARA, ainda, para todos os fins de direito, a inexistência de fatos supervenientes impeditivos da habilitação ou que comprometa a idoneidade da proponente nos termos do artigo 32, parágrafo 2º, e artigo 97 da lei nº 8.666, de 21 de junho de 1993, e alterações subsequentes.

Paço do Lumiar MA/ em 27 (vinte e sete) de maio de 2021 (dois mil e vinte e um).

[Assinatura manuscrita]

Eduarda Beatriz Carvalho Silva
Marghess Grupo Empresarial Eireli
CNPJ nº 05.321.253/0001-80
Eduarda Beatriz Carvalho Silva
C.I. nº 0482115320134 SSP/MA
CPF nº 071.720.483-93
sócia-administradora

Assinado de forma digital por MARGHESS GRUPO EMPRESARIAL EIRELI:05321253000180
DN: c=BR, o=ICP-Brasil, ou=Autoridade Certificadora Raiz Brasileira v2, ou=AC SOLUTI, ou=AC SOLUTI Multipla, ou=20937130000162, ou=Certificado PJA 1, cn=MARGHESS GRUPO EMPRESARIAL EIRELI:05321253000180
Dados: 2021.05.27 11:32:55 -03'00'

A autenticidade da assinatura digital ICP-Brasil constante neste documento, poderá ser confirmada no sítio oficial do Instituto Nacional de Tecnologia de Informação (<https://verificador.iti.gov.br>).
Rua Um, nº 17, Qd. 02, Loteamento Nova Canaã (Maioba-Mocajituba) • Paço do Lumiar-MA • CEP: 65130-000
Fones: (98) 98312-5971 / 98595-6634 / 98766-5336 / 99172-1669 • Email: sac@grupomarghess.com.br
CNPJ: 05.321.253/0001-80 • Inscrição Estadual: 12.637.616-6 • Inscrição Municipal.: 497972

grupomarghess.com.br

[Assinatura manuscrita]

Ilustríssimo (a) Senhor (a)
Pregoeiro (a) da Prefeitura de Buriticupu/MA
Rua São Raimundo, nº 01, Centro.
CEP: 65.393-000, Buriticupu/MA

**DECLARAÇÃO NOS TERMOS DO INCISO XXXHI DO ARTIGO. 7º DA CONSTITUIÇÃO FEDERAL
(ANEXO IV)**

**LICITAÇÃO: PREGÃO ELETRÔNICO Nº 013/2021.
PROCESSO ADMINISTRATIVO Nº 0504002/2021**

Objeto: Registro de Preços visando a Eventual e Futura Aquisição de Gêneros Alimentícios Perecíveis e Não Perecíveis destinados ao Programa Nacional de Alimentação Escolar – PNAE junto a Secretaria Municipal de Educação de Buriticupu/MA.

Data/horário da realização do certame: 27 (vinte e sete) de maio de 2021 (dois mil e vinte e um) às 15:00 horas (quinze).

Senhor (a) Pregoeiro (a),

A empresa **MARGHESS GRUPO EMPRESARIAL EIRELI**, tendo como nome fantasia MARGHESS DISTRIBUIDORA E SERVIÇOS, inscrita no CNPJ sob nº 05.321.253/0001-80, Inscrição Estadual nº 12.637.616-6, Inscrição Municipal nº 497972, sediada na Rua Um, nº 17, Quadra 02, Loteamento Nova Canaã (Maioba-Mocajituba), CEP 65.130-000, Paço do Lumiar, Estado do Maranhão, Brasil, home Page: grupomarghess.com.br, e-mail: licitacao@grupomarghess.com.br, telefones: (98) 9-8312-5971 / 9-8595-6634 / 9-8766-5336 / 9-9172-1669, representada neste ato pela sócia-administradora, Sra. EDUARDA BEATRIZ CARVALHO SILVA, brasileira, solteira, empresária, portadora da cédula de Identidade nº 0482115320134 SSP/MA e inscrita no CPF nº 071.720.483-93, residente e domiciliada à Rua Joaquim Vieira, bloco 13, apartamento 302, Turu, CEP 65.066-540, São Luís/MA, DECLARA, para fins do disposto no inc. v do art. nº 27 da lei nº 8.666, de 21 de junho de 1993, acrescido pela lei nº 9.854, de 27 de outubro de 1999, que não emprega menor de dezoito anos em trabalho noturno, perigoso ou insalubre e não emprega menor de dezesseis anos.

Ressalva: emprega menor, a partir de quatorze anos, na condição de aprendiz ()

Paço do Lumiar MA/ em 27 (vinte e sete) de maio de 2021 (dois mil e vinte e um).

Eduarda Beatriz Carvalho Silva
Marghess Grupo Empresarial Eireli
CNPJ nº 05.321.253/0001-80
Eduarda Beatriz Carvalho Silva
C.I. nº 0482115320134 SSP/MA
CPF nº 071.720.483-93
Sócia-administradora

Assinado de forma digital por
MARGHESS GRUPO EMPRESARIAL
EIRELI:05321253000180
DN: c=BR, o=ICP-Brasil, ou=Autoridade
Certificadora Raiz Brasileira v2, ou=AC
SOLUTI, ou=AC SOLUTI Multipla,
ou=20937130000162, ou=Certificado
PJ A1, cn=MARGHESS GRUPO
EMPRESARIAL EIRELI:05321253000180
Dados: 2021.05.27 11:33:08 -03'00'

A autenticidade da assinatura digital ICP-Brasil constante neste documento, poderá ser confirmada no
sítio oficial do Instituto Nacional de Tecnologia de Informação (<https://verificador.iti.gov.br>).

Rua Um, nº 17, Qd. 02, Loteamento Nova Canaã (Maioba-Mocajituba) • Paço do Lumiar-MA • CEP: 65130-000
Fones: (98) 98312-5971 / 98595-6634 / 98766-5336 / 99172-1669 • Email: sac@grupomarghess.com.br
CNPJ: 05.321.253/0001-80 • Inscrição Estadual: 12.637.616-6 • Inscrição Municipal.: 497972

grupomarghess.com.br

BURITICUPU-MA
Proc. 0504002/2021
Fase: 699
Ass: [assinatura]



MARGHESS
DISTRIBUIDORA E SERVIÇOS

Ilustríssimo (a) Senhor (a)
Pregoeiro (a) da Prefeitura de Buriticupu/MA
Rua São Raimundo, nº 01, Centro.
CEP: 65.393-000, Buriticupu/MA

DECLARAÇÃO DE ELABORAÇÃO INDEPENDENTE DE PROPOSTA. (ANEXO V)

LICITAÇÃO: PREGÃO ELETRÔNICO Nº 013/2021.
PROCESSO ADMINISTRATIVO Nº 0504002/2021

Objeto: Registro de Preços visando a Eventual e Futura Aquisição de Gêneros Alimentícios, Perecíveis e Não Perecíveis destinados ao Programa Nacional de Alimentação Escolar – PNAE junto a Secretaria Municipal de Educação de Buriticupu/MA.

Data/horário da realização do certame: 27 (vinte e sete) de maio de 2021 (dois mil e vinte e um) às 15:00 horas (quinze).

Senhor (a) Pregoeiro (a),

EU, SR. EDUARDA BEATRIZ CARVALHO SILVA, sócia-administradora, brasileira, solteira, empresária, portadora da cédula de Identidade nº 0482115320134 SSP/MA e inscrita no CPF nº 071.720.483-93, residente e domiciliada à Rua Joaquim Vieira, bloco 13, apartamento 302, Turu, CEP 65.066-540, São Luís/MA, ABAIXO ASSINADO, NA QUALIDADE DE RESPONSÁVEL LEGAL DA PROPONENTE, **MARGHESS GRUPO EMPRESARIAL EIRELI**, tendo como nome fantasia MARGHESS DISTRIBUIDORA E SERVIÇOS, inscrita no CNPJ sob nº 05.321.253/0001-80, Inscrição Estadual nº 12.637.616-6, Inscrição Municipal nº 497972, sediada na Rua Um, nº 17, Quadra 02, Loteamento Nova Canaã (Maioba-Mocajituba), CEP 65.130-000, Paço do Lumiar, Estado do Maranhão, Brasil, home Page: grupomarghess.com.br, e-mail: licitacao@grupomarghess.com.br, telefones: (98) 9-8312-5971 / 9-8595-6634 / 9-8766-5336 / 9-9172-1669, para fins do disposto no edital de licitação: pregão eletrônico nº 013/2021, DECLARA, sob as penas da lei, em especial o art. 299 do código penal brasileiro, que:

A) A proposta apresentada para participar do pregão eletrônico nº 013/2021, foi elaborada de maneira independente pela **MARGHESS GRUPO EMPRESARIAL EIRELI**, e o conteúdo da proposta não foi, no todo ou em parte, direta ou indiretamente, informado, discutido ou recebido de qualquer outro participante potencial ou de fato do pregão eletrônico nº 013/2021, por qualquer meio ou por qualquer pessoa;

B) A INTENÇÃO DE APRESENTAR A PROPOSTA ELABORADA PARA PARTICIPAR DO PREGÃO ELETRÔNICO Nº 013/2021 NÃO FOI INFORMADA, DISCUTIDA OU RECEBIDA DE QUALQUER OUTRO PARTICIPANTE POTENCIAL OU DE FATO DO PREGÃO ELETRÔNICO Nº 013/2021, POR QUALQUER MEIO OU POR QUALQUER PESSOA;

C) QUE NÃO TENTOU, POR QUALQUER MEIO OU POR QUALQUER PESSOA, INFLUIR NA DECISÃO DE QUALQUER OUTRO PARTICIPANTE POTENCIAL OU DE FATO DO PREGÃO ELETRÔNICO Nº 013/2021 QUANTO A PARTICIPAR OU NÃO DA REFERIDA LICITAÇÃO;

D) QUE O CONTEÚDO DA PROPOSTA APRESENTADA PARA PARTICIPAR DO PREGÃO ELETRÔNICO Nº 013/2021 NÃO SERÁ, NO TODO OU EM PARTE, DIRETA OU INDIRETAMENTE, COMUNICADO

Rua Um, nº 17, Qd. 02, Loteamento Nova Canaã (Maioba-Mocajituba) • Paço do Lumiar-MA • CEP: 65130-000
Fones: (98) 98312-5971 / 98595-6634 / 98766-5336 / 99172-1669 • Email: sac@grupomarghess.com.br
CNPJ: 05.321.253/0001-80 • Inscrição Estadual: 12.637.616-6 • Inscrição Municipal.: 497972

grupomarghess.com.br

[assinatura]

[assinatura]



MARGHESS
DISTRIBUIDORA E SERVIÇOS

BURITICUPU-MA
Proc. 0507402/2021
Fisc. 700
Rub. [Handwritten Signature]

OU DISCUTIDO COM QUALQUER OUTRO PARTICIPANTE POTENCIAL OU DE FATO DO PREGÃO ELETRÔNICO N° 013/2021 ANTES DA ADJUDICAÇÃO DO OBJETO DA REFERIDA LICITAÇÃO;

E) QUE O CONTEÚDO DA PROPOSTA APRESENTADA PARA PARTICIPAR DO PREGÃO ELETRÔNICO N° 013/2021 NÃO FOI, NO TODO OU EM PARTE, DIRETA OU INDIRETAMENTE, INFORMADO, DISCUTIDO OU RECEBIDO DE QUALQUER INTEGRANTE DO MUNICÍPIO Buriticupu/MA, ANTES DA ABERTURA OFICIAL DAS PROPOSTAS;

Paço do Lumiar MA/ em 27 (vinte e sete) de maio de 2021 (dois mil e vinte e um).

Eduarda Beatriz Cavalheiro Silva
Marghess Grupo Empresarial Eireli
CNPJ nº 05.321.253/0001-80
Eduarda Beatriz Cavalheiro Silva
C.E. nº 048215320534-05/2014
CPF nº 071.720.483-02
Sócia-administradora

Assinado de forma digital por
MARGHESS GRUPO EMPRESARIAL
EIRELI:05321253000180
DN: c=BR, o=ICP-Brasil, ou=Autoridade
Certificadora Raiz Brasileira v2, ou=AC
SOLUTI, ou=AC SOLUTI Multipla,
ou=20937130000162, ou=Certificado
PJ A1, cn=MARGHESS GRUPO
EMPRESARIAL EIRELI:05321253000180
Dados: 2021.05.27 11:33:25 -03'00'

[Handwritten Signature]

A autenticidade da assinatura digital ICP-Brasil constante neste documento, poderá ser confirmada no
sítio oficial do Instituto Nacional de Tecnologia de Informação (<https://verificador.iti.gov.br>).
Rua Um, nº 17, Qd. 02, Loteamento Nova Canaã (Maioba-Mocajituba) • Paço do Lumiar-MA • CEP: 65130-000
Fones: (98) 98312-5971 / 98595-6634 / 98766-5336 / 99172-1669 • Email: sac@grupomarghess.com.br
CNPJ: 05.321.253/0001-80 • Inscrição Estadual: 12.637.616-6 • Inscrição Municipal.: 497972

grupomarghess.com.br

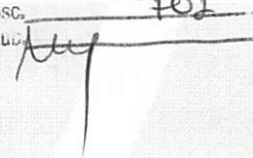

BURITICUPU - MA
Proc. 0504002 / 2021
Fisc. 701
RUB. 



MARGHESS
DISTRIBUIDORA E SERVIÇOS

Ilustríssimo (a) Senhor (a)
Pregoeiro (a) da Prefeitura de Buriticupu/MA
Rua São Raimundo, nº 01, Centro.
CEP: 65.393-000, Buriticupu/MA

DECLARAÇÃO EMPRESA DE PEQUENO PORTE. (ANEXO VI)

LICITAÇÃO: PREGÃO ELETRÔNICO Nº 013/2021.
PROCESSO ADMINISTRATIVO Nº 0504002/2021

Objeto: Registro de Preços visando a Eventual e Futura Aquisição de Gêneros Alimentícios, Perecíveis e Não Perecíveis destinados ao Programa Nacional de Alimentação Escolar – PNAE junto a Secretaria Municipal de Educação de Buriticupu/MA.

Data/horário da realização do certame: 27 (vinte e sete) de maio de 2021 (dois mil e vinte e um) às 15:00 horas (quinze).

Senhor (a) Pregoeiro (a),

A empresa **MARGHESS GRUPO EMPRESARIAL EIRELI**, tendo como nome fantasia **MARGHESS DISTRIBUIDORA E SERVIÇOS**, inscrita no CNPJ sob nº 05.321.253/0001-80, Inscrição Estadual nº 12.637.616-6, Inscrição Municipal nº 497972, sediada na Rua Um, nº 17, Quadra 02, Loteamento Nova Canaã (Maioba-Mocajituba), CEP 65.130-000, Paço do Lumiar, Estado do Maranhão, Brasil, home Page: grupomarghess.com.br, e-mail: licitacao@grupomarghess.com.br, telefones: (98) 9-8312-5971 / 9-8595-6634 / 9-8766-5336 / 9-9172-1669, representada neste ato pela sócia-administradora, Sra. EDUARDA BEATRIZ CARVALHO SILVA, brasileira, solteira, empresária, portadora da cédula de Identidade nº 0482115320134 SSP/MA e inscrita no CPF nº 071.720.483-93, residente e domiciliada à Rua Joaquim Vieira, bloco 13, apartamento 302, Turu, CEP 65.066-540, São Luís/MA, DECLARA, sob as penalidades da lei, que se enquadra como microempresa ou empresa de pequeno porte, nos termos do art. 3º da lei complementar Nº 23 de 14 de dezembro de 2006, estando apta a fruir os benefícios e vantagens legalmente instituídas por não se enquadrar em nenhuma das vedações legais impostas pelo § 4º do art. 3º da lei complementar nº 123 de 14 de dezembro de 2006. DECLARO, para fins da lc 123/2006 e suas alterações, sob as penalidades deste ser:

Microempresa - receita bruta anual igual ou inferior a 360.000 / MA e estando apta a fruir os benefícios e vantagens legalmente instituídas por não se enquadrar em nenhuma das vedações legais impostas pelo § 4º do art. 3º da lei complementar nº 123/06 alterada pela LC 147/2014.

Empresa de pequeno porte - receita bruta anual superior a 360.000 / MA e igual ou inferior a 4.800.000 / MA valores, estando apta a fruir os ^ benefícios e vantagens legalmente instituídas por não se enquadrar em nenhuma das vedações legais impostas pelo § 4º do art. 3º da lei complementar nº 123/06 alterada pela LC 147/2014.

Paço do Lumiar MA/ em 27 (vinte e sete) de maio de 2021 (dois mil e vinte e um).



Eduarda Beatriz Carvalho Silva
MARGHESS GRUPO EMPRESARIAL EIRELI
CNPJ nº 05.321.253/0001-80
Eduarda Beatriz Carvalho Silva
CPF nº 071.720.483-93
S/CA-administradora

Assinado de forma digital por MARGHESS GRUPO EMPRESARIAL EIRELI05321253000180
DN: cn=BK, o=CP-Brasil, ou=Autoridade Certificadora Raiz Brasileira v2, ou=AC SCLTTI, ou=AC SCLTTI Multipla, ou=20937130000162, ou=Certificado PJ A1, cn=MARGHESS GRUPO EMPRESARIAL EIRELI05321253000180
Dados: 2021.05.27 11:40:05 -03'00'

A autenticidade da assinatura digital ICP-Brasil constante neste documento, poderá ser confirmada no sítio oficial do Instituto Nacional de Tecnologia de Informação (<https://verificador.iti.gov.br>).

Rua Um, nº 17, Qd. 02, Loteamento Nova Canaã (Maioba-Mocajituba) • Paço do Lumiar-MA • CEP: 65130-000
Fones: (98) 98312-5971 / 98595-6634 / 98766-5336 / 99172-1669 • Email: sac@grupomarghess.com.br
CNPJ: 05.321.253/0001-80 • Inscrição Estadual: 12.637.616-6 • Inscrição Municipal.: 497972

grupomarghess.com.br





MARGHESS
DISTRIBUIDORA E SERVIÇOS

Ilustríssimo (a) Senhor (a)
Pregoeiro (a) da Prefeitura de Buriticupu/MA
Rua São Raimundo, nº 01, Centro.
CEP: 65.393-000, Buriticupu/MA

DECLARAÇÃO DE IDONEIDADE. (ANEXO VII)

LICITAÇÃO: PREGÃO ELETRÔNICO Nº 013/2021.
PROCESSO ADMINISTRATIVO Nº 0504002/2021

Objeto: Registro de Preços visando a Eventual e Futura Aquisição de Gêneros Alimentícios Perecíveis e Não Perecíveis destinados ao Programa Nacional de Alimentação Escolar - PNAE. junto a Secretaria Municipal de Educação de Buriticupu/MA.

Data/horário da realização do certame: 27 (vinte e sete) de maio de 2021 (dois mil e vinte e um) às 15:00 horas (quinze).

Senhor (a) Pregoeiro (a),

A empresa **MARGHESS GRUPO EMPRESARIAL EIRELI**, tendo como nome fantasia MARGHESS DISTRIBUIDORA E SERVIÇOS, inscrita no CNPJ sob nº 05.321.253/0001-80, Inscrição Estadual nº 12.637.616-6, Inscrição Municipal nº 497972, sediada na Rua Um, nº 17, Quadra 02, Loteamento Nova Canaã (Maioba-Mocajituba), CEP 65.130-000, Paço do Lumiar, Estado do Maranhão, Brasil, home Page: grupomarghess.com.br, e-mail: licitacao@grupomarghess.com.br, telefones: (98) 9-8312-5971 / 9-8595-6634 / 9-8766-5336 / 9-9172-1669, representada neste ato pela sócia-administradora, Sra. EDUARDA BEATRIZ CARVALHO SILVA, brasileira, solteira, empresária, portadora da cédula de Identidade nº 0482115320134 SSP/MA e inscrita no CPF nº 071.720.483-93, residente e domiciliada à Rua Joaquim Vieira, bloco 13, apartamento 302, Turu, CEP 65.066-540, São Luís/MA, DECLARA não ter recebido do município de Buriticupu/MA ou de qualquer outra entidade da administração direta ou indireta, em âmbito federal, estadual e municipal, suspensão temporária de participação em licitação e ou impedimento de contratar com a administração, assim como não ter recebido declaração de inidoneidade para licitar e ou contratar com a administração federal, estadual e municipal.

Paço do Lumiar MA/ em 27 (vinte e sete) de maio de 2021 (dois mil e vinte e um).

Marghess Grupo Empresarial Eireli
CNPJ nº 05.321.253/0001-80
Eduarda Beatriz Carvalho Silva
C.I. nº 0482115320134 SSP/MA
CPF nº 071.720.483-93
Sócia-administradora

Assinado de forma digital por MARGHESS
GRUPO EMPRESARIAL EIRELI:05321253000180
DN: c=BR, o=ICP-Brasil, ou=Autoridade
Certificadora Raiz Brasileira v2, ou=AC SOLUTI,
ou=AC SOLUTI Multipla, ou=20937130000162,
ou=Certificado PJ A1, cn=MARGHESS GRUPO
EMPRESARIAL EIRELI:05321253000180
Dados: 2021.05.27 11:40:58 -03'00'

A autenticidade da assinatura digital ICP-Brasil constante neste documento, poderá ser confirmada no sítio oficial do Instituto Nacional de Tecnologia de Informação (<https://verificador.iti.gov.br>).

Rua Um, nº 17, Qd. 02, Loteamento Nova Canaã (Maioba-Mocajituba) • Paço do Lumiar-MA • CEP: 65130-000
Fones: (98) 98312-5971 / 98595-6634 / 98766-5336 / 99172-1669 • Email: sac@grupomarghess.com.br
CNPJ: 05.321.253/0001-80 • Inscrição Estadual: 12.637.616-6 • Inscrição Municipal.: 497972

grupomarghess.com.br

BURITICUPU-MA
Proc. 0504002 f20
Fisc. 703
Rua



MARGHESS
DISTRIBUIDORA E SERVIÇOS

Ilustríssimo (a) Senhor (a)
Pregoeiro (a) da Prefeitura de Buriticupu/MA
Rua São Raimundo, nº 01, Centro.
CEP: 65.393-000, Buriticupu/MA

DECLARAÇÃO DE CUMPRIMENTO DOS REQUISITOS DE HABILITAÇÃO. (ANEXO VIII)

LICITAÇÃO: PREGÃO ELETRÔNICO Nº 013/2021.
PROCESSO ADMINISTRATIVO Nº 0504002/2021

Objeto: Registro de Preços visando a Eventual e Futura Aquisição de Gêneros Alimentícios, Perecíveis e Não Perecíveis destinados ao Programa Nacional de Alimentação Escolar – PNAE junto a Secretaria Municipal de Educação de Buriticupu/MA.

Data/horário da realização do certame: 27 (vinte e sete) de maio de 2021 (dois mil e vinte e um) às 15:00 horas (quinze).

Senhor (a) Pregoeiro (a),

A empresa **MARGHESS GRUPO EMPRESARIAL EIRELI**, tendo como nome fantasia MARGHESS DISTRIBUIDORA E SERVIÇOS, inscrita no CNPJ sob nº 05.321.253/0001-80, Inscrição Estadual nº 12.637.616-6, Inscrição Municipal nº 497972, sediada na Rua Um, nº 17, Quadra 02, Loteamento Nova Canaã (Maioba-Mocajituba), CEP 65.130-000, Paço do Lumiar, Estado do Maranhão, Brasil, home Page: grupomarghess.com.br, e-mail: licitacao@grupomarghess.com.br, telefones: (98) 9-8312-5971 / 9-8595-6634 / 9-8766-5336 / 9-9172-1669, representada neste ato pela sócia-administradora, Sra. EDUARDA BEATRIZ CARVALHO SILVA, brasileira, solteira, empresária, portadora da cédula de Identidade nº 0482115320134 SSP/MA e inscrita no CPF nº 071.720.483-93, residente e domiciliada à Rua Joaquim Vieira, bloco 13, apartamento 302, Turu, CEP 65.066-540, São Luís/MA, DECLARA, em conformidade com a lei nº 10.520/02, que cumpre todos os requisitos para habilitação para este certame licitatório na prefeitura municipal de Buriticupu/MA - pregão eletrônico 013/2021.

Paço do Lumiar MA/ em 27 (vinte e sete) de maio de 2021 (dois mil e vinte e um).

Eduarda Beatriz Carvalho Silva
Marghess Grupo Empresarial Eireli
CNPJ nº 05.321.253/0001-80
Eduarda Beatriz Carvalho Silva
C.I.F nº 0482115320134 SSP/MA
CPF nº 071.720.483-93
Sócia-administradora

Assinado de forma digital por
MARGHESS GRUPO EMPRESARIAL
EIRELI:05321253000180
DN: c=BR, o=ICP-Brasil, ou=Autoridade
Certificadora Raiz Brasileira v2, ou=AC
SOLUTI, ou=AC SOLUTI Multipla,
ou=20937130000162, ou=Certificado
PJ A1, cn=MARGHESS GRUPO
EMPRESARIAL EIRELI:05321253000180
Dados: 2021.05.27 11:41:15 -03'00'

Alvo *Sh*

A autenticidade da assinatura digital ICP-Brasil constante neste documento, poderá ser confirmada no site oficial do Instituto Nacional de Tecnologia de Informação (<https://verificador.iti.gov.br>).
Rua Um, nº 17, Qd. 02, Loteamento Nova Canaã (Maioba-Mocajituba) • Paço do Lumiar-MA • CEP: 65130-000
Fones: (98) 98312-5971 / 98595-6634 / 98766-5336 / 99172-1669 • Email: sac@grupomarghess.com.br
CNPJ: 05.321.253/0001-80 • Inscrição Estadual: 12.637.616-6 • Inscrição Municipal.: 497972

grupomarghess.com.br

[Handwritten mark]

BURITICUPU - MA
Proc. 0504002/2021
Fisc. 107
Rua



MARGHESS
DISTRIBUIDORA E SERVIÇOS

Ilustríssimo (a) Senhor (a)
Pregoeiro (a) da Prefeitura de Buriticupu/MA
Rua São Raimundo, nº 01, Centro.
CEP: 65.393-000, Buriticupu/MA

DECLARAÇÃO DE SUJEIÇÃO ÀS CONDIÇÕES ESTABELECIDAS NO EDITAL E DE INEXISTÊNCIA DE FATOS SUPERVENIENTES IMPEDITIVOS DA HABILITAÇÃO (ANEXO III)

LICITAÇÃO: PREGÃO ELETRÔNICO Nº 013/2021.
PROCESSO ADMINISTRATIVO Nº 0504002/2021

Objeto: Registro de Preços visando a Eventual e Futura Aquisição de Gêneros Alimentícios, Perecíveis e Não Perecíveis destinados ao Programa Nacional de Alimentação Escolar – PNAE junto a Secretaria Municipal de Educação de Buriticupu/MA.
Data/horário da realização do certame: 27 (vinte e sete) de maio de 2021 (dois mil e vinte e um) às 15:00 horas (quinze).

Senhor (a) Pregoeiro (a),

EU, SR. EDUARDA BEATRIZ CARVALHO SILVA, sócia-administradora, brasileira, solteira, empresária, portadora da cédula de Identidade nº 0482115320134 SSP/MA e inscrita no CPF nº 071.720.483-93, residente e domiciliada à Rua Joaquim Vieira, bloco 13, apartamento 302, Turu, CEP 65.066-540, São Luís/MA, ABAIXO ASSINADO, NA QUALIDADE DE RESPONSÁVEL LEGAL DA PROPONENTE, **MARGHESS GRUPO EMPRESARIAL EIRELI**, tendo como nome fantasia MARGHESS DISTRIBUIDORA E SERVIÇOS, inscrita no CNPJ sob nº 05.321.253/0001-80, Inscrição Estadual nº 12.637.616-6, Inscrição Municipal nº 497972, sediada na Rua Um, nº 17, Quadra 02, Loteamento Nova Canaã (Maioba-Mocajituba), CEP 65.130-000, Paço do Lumiar, Estado do Maranhão, Brasil, home Page: grupomarghess.com.br, e-mail: licitacao@grupomarghess.com.br, telefones: (98) 9-8312-5971 / 9-8595-6634 / 9-8766-5336 / 9-9172-1669, DECLARA, expressamente que se sujeita às condições estabelecidas no edital acima citado e que acatará integralmente qualquer decisão que venha a ser tomada pelo licitador quanto à qualificação apenas das proponentes que tenham atendido às condições estabelecidas no edital e que demonstrem integral capacidade de executar o fornecimento do bem previsto.

DECLARA, ainda, para todos os fins de direito, a inexistência de fatos supervenientes impeditivos da habilitação ou que comprometa a idoneidade da proponente nos termos do artigo 32, parágrafo 2º, e artigo 97 da lei nº 8.666, de 21 de junho de 1993, e alterações subsequentes.

Paço do Lumiar MA/ em 27 (vinte e sete) de maio de 2021 (dois mil e vinte e um).

Assinado de forma digital por MARGHESS GRUPO EMPRESARIAL EIRELI:05321253000180
DN: c=BR, o=ICP-Brasil, ou=Autoridade Certificadora Raiz Brasileira v2, ou=AC SOLUTI, ou=AC SOLUTI Multipla, ou=20937130000162, ou=Certificado PJ A1, cn=MARGHESS GRUPO EMPRESARIAL EIRELI:05321253000180
Dados: 2021.05.27 11:32:55 -03'00'

Eduarda Beatriz Carvalho Silva
Marghess Grupo Empresarial Eireli
CNPJ nº 05.321.253/0001-80
Eduarda Beatriz Carvalho Silva
C.I. nº 0482115320134 SSP/MA
CPF nº 071.720.483-93
Sócia-administradora

A autenticidade da assinatura digital ICP-Brasil constante neste documento, poderá ser confirmada no site oficial do Instituto Nacional de Tecnologia de Informação (<https://verificador.iti.gov.br>).

Rua Um, nº 17, Qd. 02, Loteamento Nova Canaã (Maioba-Mocajituba) • Paço do Lumiar-MA • CEP: 65130-000
Fones: (98) 98312-5971 / 98595-6634 / 98766-5336 / 99172-1669 • Email: sac@grupomarghess.com.br
CNPJ: 05.321.253/0001-80 • Inscrição Estadual: 12.637.616-6 • Inscrição Municipal.: 497972

grupomarghess.com.br

BURITICUPU - MA
Proc. 0504002/2021
Fisc. 405
Rev. [assinatura]



MARGHESS
DISTRIBUIDORA E SERVIÇOS

Ilustríssimo (a) Senhor (a)
Pregoeiro (a) da Prefeitura de Buriticupu/MA
Rua São Raimundo, nº 01, Centro.
CEP: 65.393-000, Buriticupu/MA

**DECLARAÇÃO NOS TERMOS DO INCISO XXXHI DO ARTIGO. 7º DA CONSTITUIÇÃO FEDERAL
(ANEXO IV)**

**LICITAÇÃO: PREGÃO ELETRÔNICO Nº 013/2021.
PROCESSO ADMINISTRATIVO Nº 0504002/2021**

Objeto: Registro de Preços visando a Eventual e Futura Aquisição de Gêneros Alimentícios Perecíveis e Não Perecíveis destinados ao Programa Nacional de Alimentação Escolar – PNAE junto a Secretaria Municipal de Educação de Buriticupu/MA.

Data/horário da realização do certame: 27 (vinte e sete) de maio de 2021 (dois mil e vinte e um) às 15:00 horas (quinze).

Senhor (a) Pregoeiro (a),

A empresa **MARGHESS GRUPO EMPRESARIAL EIRELI**, tendo como nome fantasia MARGHESS DISTRIBUIDORA E SERVIÇOS, inscrita no CNPJ sob nº 05.321.253/0001-80, Inscrição Estadual nº 12.637.616-6, Inscrição Municipal nº 497972, sediada na Rua Um, nº 17, Quadra 02, Loteamento Nova Canaã (Maioba-Mocajituba), CEP 65.130-000, Paço do Lumiar, Estado do Maranhão, Brasil, home Page: grupomarghess.com.br, e-mail: licitacao@grupomarghess.com.br, telefones: (98) 9-8312-5971 / 9-8595-6634 / 9-8766-5336 / 9-9172-1669, representada neste ato pela sócia-administradora, Sra. EDUARDA BEATRIZ CARVALHO SILVA, brasileira, solteira, empresária, portadora da cédula de Identidade nº 0482115320134 SSP/MA e inscrita no CPF nº 071.720.483-93, residente e domiciliada à Rua Joaquim Vieira, bloco 13, apartamento 302, Turu, CEP 65.066-540, São Luís/MA, DECLARA, para fins do disposto no inc. v do art. nº 27 da lei nº 8.666, de 21 de junho de 1993, acrescido pela lei nº 9.854, de 27 de outubro de 1999, que não emprega menor de dezoito anos em trabalho noturno, perigoso ou insalubre e não emprega menor de dezesseis anos.

Ressalva: emprega menor, a partir de quatorze anos, na condição de aprendiz ()

Paço do Lumiar MA/ em 27 (vinte e sete) de maio de 2021 (dois mil e vinte e um).

Assinado de forma digital por
MARGHESS GRUPO EMPRESARIAL
EIRELI:05321253000180
DN: c=BR, o=ICP-Brasil, ou=Autoridade
Certificadora Raiz Brasileira v2, ou=AC
SOLUTI, ou=AC SOLUTI Multipla,
ou=20937130000162, ou=Certificado
PJ A1, cn=MARGHESS GRUPO
EMPRESARIAL EIRELI:05321253000180
Dados: 2021.05.27 11:33:08 -03'00'

Eduarda Beatriz Carvalho Silva
Marghess Grupo Empresarial Eireli
CNPJ: nº 05.321.253/0001-80
Eduarda Beatriz Carvalho Silva
C.I.: nº 0482115320134 SSP/MA
CPF: nº 071.720.483-93
Sócia-administradora

A autenticidade da assinatura digital ICP-Brasil constante neste documento, poderá ser confirmada no site oficial do Instituto Nacional de Tecnologia de Informação (<https://verificador.iti.gov.br>).

Rua Um, nº 17, Qd. 02, Loteamento Nova Canaã (Maioba-Mocajituba) • Paço do Lumiar-MA • CEP: 65130-000
Fones: (98) 98312-5971 / 98595-6634 / 98766-5336 / 99172-1669 • Email: sac@grupomarghess.com.br
CNPJ: 05.321.253/0001-80 • Inscrição Estadual: 12.637.616-6 • Inscrição Municipal.: 497972

grupomarghess.com.br



MARGHESS
DISTRIBUIDORA E SERVIÇOS

Ilustríssimo (a) Senhor (a)
Pregoeiro (a) da Prefeitura de Buriticupu/MA
Rua São Raimundo, nº 01, Centro.
CEP: 65.393-000, Buriticupu/MA

BURITICUPU-MA
Proc. 0504002/2021
Fisc. 706
Rub. *[Handwritten Signature]*

DECLARAÇÃO DE ELABORAÇÃO INDEPENDENTE DE PROPOSTA. (ANEXO V)

LICITAÇÃO: PREGÃO ELETRÔNICO Nº 013/2021.
PROCESSO ADMINISTRATIVO Nº 0504002/2021

Objeto: Registro de Preços visando a Eventual e Futura Aquisição de Gêneros Alimentícios, Perecíveis e Não Perecíveis destinados ao Programa Nacional de Alimentação Escolar – PNAE junto a Secretaria Municipal de Educação de Buriticupu/MA.

Data/horário da realização do certame: 27 (vinte e sete) de maio de 2021 (dois mil e vinte e um) às 15:00 horas (quinze).

Senhor (a) Pregoeiro (a),

EU, SR. EDUARDA BEATRIZ CARVALHO SILVA, sócia-administradora, brasileira, solteira, empresária, portadora da cédula de Identidade nº 0482115320134 SSP/MA e inscrita no CPF nº 071.720.483-93, residente e domiciliada à Rua Joaquim Vieira, bloco 13, apartamento 302, Turu, CEP 65.066-540, São Luís/MA, ABAIXO ASSINADO, NA QUALIDADE DE RESPONSÁVEL LEGAL DA PROPONENTE, **MARGHESS GRUPO EMPRESARIAL EIRELI**, tendo como nome fantasia MARGHESS DISTRIBUIDORA E SERVIÇOS, inscrita no CNPJ sob nº 05.321.253/0001-80, Inscrição Estadual nº 12.637.616-6, Inscrição Municipal nº 497972, sediada na Rua Um, nº 17, Quadra 02, Loteamento Nova Canaã (Maioba-Mocajituba), CEP 65.130-000, Paço do Lumiar, Estado do Maranhão, Brasil, home Page: grupomarghess.com.br, e-mail: licitacao@grupomarghess.com.br, telefones: (98) 9-8312-5971 / 9-8595-6634 / 9-8766-5336 / 9-9172-1669, para fins do disposto no edital de licitação: pregão eletrônico nº 013/2021, DECLARA, sob as penas da lei, em especial o art. 299 do código penal brasileiro, que:

A) A proposta apresentada para participar do pregão eletrônico nº 013/2021, foi elaborada de maneira independente pela **MARGHESS GRUPO EMPRESARIAL EIRELI**, e o conteúdo da proposta não foi, no todo ou em parte, direta ou indiretamente, informado, discutido ou recebido de qualquer outro participante potencial ou de fato do pregão eletrônico nº 013/2021, por qualquer meio ou por qualquer pessoa;

B) A INTENÇÃO DE APRESENTAR A PROPOSTA ELABORADA PARA PARTICIPAR DO PREGÃO ELETRÔNICO Nº 013/2021 NÃO FOI INFORMADA, DISCUTIDA OU RECEBIDA DE QUALQUER OUTRO PARTICIPANTE POTENCIAL OU DE FATO DO PREGÃO ELETRÔNICO Nº 013/2021, POR QUALQUER MEIO OU POR QUALQUER PESSOA;

C) QUE NÃO TENTOU, POR QUALQUER MEIO OU POR QUALQUER PESSOA, INFLUIR NA DECISÃO DE QUALQUER OUTRO PARTICIPANTE POTENCIAL OU DE FATO DO PREGÃO ELETRÔNICO Nº 013/2021 QUANTO A PARTICIPAR OU NÃO DA REFERIDA LICITAÇÃO;

D) QUE O CONTEÚDO DA PROPOSTA APRESENTADA PARA PARTICIPAR DO PREGÃO ELETRÔNICO Nº 013/2021 NÃO SERÁ, NO TODO OU EM PARTE, DIRETA OU INDIRETAMENTE, COMUNICADO

Rua Um, nº 17, Qd. 02, Loteamento Nova Canaã (Maioba-Mocajituba) • Paço do Lumiar-MA • CEP: 65130-000
Fones: (98) 98312-5971 / 98595-6634 / 98766-5336 / 99172-1669 • Email: sac@grupomarghess.com.br
CNPJ: 05.321.253/0001-80 • Inscrição Estadual: 12.637.616-6 • Inscrição Municipal.: 497972

grupomarghess.com.br



MARGHESS
DISTRIBUIDORA E SERVIÇOS

OU DISCUTIDO COM QUALQUER OUTRO PARTICIPANTE POTENCIAL OU DE FATO DO PREGÃO ELETRÔNICO N° 013/2021 ANTES DA ADJUDICAÇÃO DO OBJETO DA REFERIDA LICITAÇÃO;

E) QUE O CONTEÚDO DA PROPOSTA APRESENTADA PARA PARTICIPAR DO PREGÃO ELETRÔNICO N° 013/2021 NÃO FOI, NO TODO OU EM PARTE, DIRETA OU INDIRETAMENTE, INFORMADO, DISCUTIDO OU RECEBIDO DE QUALQUER INTEGRANTE DO MUNICÍPIO Buriticupu/MA, ANTES DA ABERTURA OFICIAL DAS PROPOSTAS;

Paço do Lumiar MA/ em 27 (vinte e sete) de maio de 2021 (dois mil e vinte e um).

Eduarda Beatriz Carvalho Silva

Marghess Grupo Empresarial Eireli
CNPJ nº 05.321.253/0001-80
Eduarda Beatriz Carvalho Silva
C.I. nº 048221532034 SSP/MA
CPF nº 071.720.483-03
Sócia-administradora

Assinado de forma digital por
MARGHESS GRUPO EMPRESARIAL
EIRELI:05321253000180
DN: c=BR, o=ICP-Brasil, ou=Autoridade
Certificadora Raiz Brasileira v2, ou=AC
SOLUTI, ou=AC SOLUTI Multipla,
ou=20937130000162, ou=Certificado
PJ A1, cn=MARGHESS GRUPO
EMPRESARIAL EIRELI:05321253000180
Dados: 2021.05.27 11:33:25 -03'00'

[Handwritten Signature]

A autenticidade da assinatura digital ICP-Brasil constante neste documento, poderá ser confirmada no
sítio oficial do Instituto Nacional de Tecnologia de Informação (<https://verificador.iti.gov.br>).
Rua Um, nº 17, Qd. 02, Loteamento Nova Canaã (Maioba-Mocajituba) • Paço do Lumiar-MA • CEP: 65130-000
Fones: (98) 98312-5971 / 98595-6634 / 98766-5336 / 99172-1669 • Email: sac@grupomarghess.com.br
CNPJ: 05.321.253/0001-80 • Inscrição Estadual: 12.637.616-6 • Inscrição Municipal.: 497972

grupomarghess.com.br

[Handwritten Signature]



Ilustríssimo (a) Senhor (a)
Pregoeiro (a) da Prefeitura de Buriticupu/MA
Rua São Raimundo, nº 01, Centro.
CEP: 65.393-000, Buriticupu/MA

DECLARAÇÃO EMPRESA DE PEQUENO PORTE. (ANEXO VI)

LICITAÇÃO: PREGÃO ELETRÔNICO Nº 013/2021.
PROCESSO ADMINISTRATIVO Nº 0504002/2021

Objeto: Registro de Preços visando a Eventual e Futura Aquisição de Gêneros Alimentícios, Perecíveis e Não Perecíveis destinados ao Programa Nacional de Alimentação Escolar – PNAE junto a Secretaria Municipal de Educação de Buriticupu/MA.

Data/horário da realização do certame: 27 (vinte e sete) de maio de 2021 (dois mil e vinte e um) às 15:00 horas (quinze).

Senhor (a) Pregoeiro (a),

A empresa **MARGHESS GRUPO EMPRESARIAL EIRELI**, tendo como nome fantasia **MARGHESS DISTRIBUIDORA E SERVIÇOS**, inscrita no CNPJ sob nº 05.321.253/0001-80, Inscrição Estadual nº 12.637.616-6, Inscrição Municipal nº 497972, sediada na Rua Um, nº 17, Quadra 02, Loteamento Nova Canaã (Maioba-Mocajituba), CEP 65.130-000, Paço do Lumiar, Estado do Maranhão, Brasil, home Page: grupomarghess.com.br, e-mail: licitacao@grupomarghess.com.br, telefones: (98) 9-8312-5971 / 9-8595-6634 / 9-8766-5336 / 9-9172-1669, representada neste ato pela sócia-administradora, Sra. EDUARDA BEATRIZ CARVALHO SILVA, brasileira, solteira, empresária, portadora da cédula de Identidade nº 0482115320134 SSP/MA e inscrita no CPF nº 071.720.483-93, residente e domiciliada à Rua Joaquim Vieira, bloco 13, apartamento 302, Turu, CEP 65.066-540, São Luís/MA, DECLARA, sob as penalidades da lei, que se enquadra como microempresa ou empresa de pequeno porte, nos termos do art. 3º da lei complementar nº 23 de 14 de dezembro de 2006, estando apta a fruir os benefícios e vantagens legalmente instituídas por não se enquadrar em nenhuma das vedações legais impostas pelo § 4º do art. 3º da lei complementar nº 123 de 14 de dezembro de 2006. DECLARO, para fins da lc 123/2006 e suas alterações, sob as penalidades deste ser:

() Microempresa - receita bruta anual igual ou inferior a 360.000 / MA e estando apta a fruir os benefícios e vantagens legalmente instituídas por não se enquadrar em nenhuma das vedações legais impostas pelo § 4º do art. 3º da lei complementar nº 123/06 alterada pela LC 147/2014.

(X) Empresa de pequeno porte - receita bruta anual superior a 360.000 / MA e igual ou inferior a 4.800.000 / MA valores, estando apta a fruir os ^ benefícios e vantagens legalmente instituídas por não se enquadrar em nenhuma das vedações legais impostas pelo § 4º do art. 3º da lei complementar nº 123/06 alterada pela LC 147/2014.

Paço do Lumiar MA/ em 27 (vinte e sete) de maio de 2021 (dois mil e vinte e um).

Eduarda Beatriz Carvalho Silva
Eduarda Beatriz Carvalho Silva
CPF nº 071.720.483-93
C.A. nº 0482115320134 SSP/MA
Sócia-administradora

Assinado de forma digital por MARGHESS GRUPO EMPRESARIAL EIRELI05321253000180
DN: cn=BR, o=ICP-Brasil, ou=Autoridade Certificadora Raiz Brasileira v2, ou=AC SOLUTE, ou=AC SOLUTE Multipla, ou=2093713000162, ou=Certificado P1 A1, cn=MARGHESS GRUPO EMPRESARIAL EIRELI05321253000180
Dados: 2021.05.27 11:40:05 -03'00'

A autenticidade da assinatura digital ICP-Brasil constante neste documento, poderá ser confirmada no sítio oficial do Instituto Nacional de Tecnologia de Informação (<https://verificador.iti.gov.br>).

Rua Um, nº 17, Qd. 02, Loteamento Nova Canaã (Maioba-Mocajituba) • Paço do Lumiar-MA • CEP: 65130-000
Fones: (98) 98312-5971 / 98595-6634 / 98766-5336 / 99172-1669 • Email: sac@grupomarghess.com.br
CNPJ: 05.321.253/0001-80 • Inscrição Estadual: 12.637.616-6 • Inscrição Municipal.: 497972

grupomarghess.com.br



MARGHESS
DISTRIBUIDORA E SERVIÇOS

Ilustríssimo (a) Senhor (a)
Pregoeiro (a) da Prefeitura de Buriticupu/MA
Rua São Raimundo, nº 01, Centro.
CEP: 65.393-000, Buriticupu/MA

DECLARAÇÃO DE IDONEIDADE. (ANEXO VII)

LICITAÇÃO: PREGÃO ELETRÔNICO Nº 013/2021.
PROCESSO ADMINISTRATIVO Nº 0504002/2021

Objeto: Registro de Preços visando a Eventual e Futura Aquisição de Gêneros Alimentícios Perecíveis e Não Perecíveis destinados ao Programa Nacional de Alimentação Escolar - PNAE, junto a Secretaria Municipal de Educação de Buriticupu/MA.
Data/horário da realização do certame: 27 (vinte e sete) de maio de 2021 (dois mil e vinte e um) às 15:00 horas (quinze).

Senhor (a) Pregoeiro (a),

A empresa **MARGHESS GRUPO EMPRESARIAL EIRELI**, tendo como nome fantasia MARGHESS DISTRIBUIDORA E SERVIÇOS, inscrita no CNPJ sob nº 05.321.253/0001-80, Inscrição Estadual nº 12.637.616-6, Inscrição Municipal nº 497972, sediada na Rua Um, nº 17, Quadra 02, Loteamento Nova Canaã (Maioba-Mocajituba), CEP 65.130-000, Paço do Lumiar, Estado do Maranhão, Brasil, home Page: grupomarghess.com.br, e-mail: licitacao@grupomarghess.com.br, telefones: (98) 9-8312-5971 / 9-8595-6634 / 9-8766-5336 / 9-9172-1669, representada neste ato pela sócia-administradora, Sra. EDUARDA BEATRIZ CARVALHO SILVA, brasileira, solteira, empresária, portadora da cédula de Identidade nº 0482115320134 SSP/MA e inscrita no CPF nº 071.720.483-93, residente e domiciliada à Rua Joaquim Vieira, bloco 13, apartamento 302, Turu, CEP 65.066-540, São Luís/MA, DECLARA não ter recebido do município de Buriticupu/MA ou de qualquer outra entidade da administração direta ou indireta, em âmbito federal, estadual e municipal, suspensão temporária de participação em licitação e ou impedimento de contratar com a administração, assim como não ter recebido declaração de inidoneidade para licitar e ou contratar com a administração federal, estadual e municipal.

Paço do Lumiar MA/ em 27 (vinte e sete) de maio de 2021 (dois mil e vinte e um).

Eduarda Beatriz Carvalho Silva
Marghess Grupo Empresarial Eireli
CNPJ nº 05.321.253/0001-80
Eduarda Beatriz Carvalho Silva
C1 nº 0482115320134 SSP/MA
CPF nº 071.720.483-93
Sócia-administradora

Assinado de forma digital por MARGHESS
GRUPO EMPRESARIAL EIRELI:05321253000180
DN: c=BR, o=ICP-Brasil, ou=Autoridade
Certificadora Raiz Brasileira v2, ou=AC SOLUTI,
ou=AC SOLUTI Multipla, ou=20937130000162,
ou=Certificado PJ A1, cn=MARGHESS GRUPO
EMPRESARIAL EIRELI:05321253000180
Dados: 2021.05.27 11:40:58 -03'00'

[Handwritten signatures]

A autenticidade da assinatura digital ICP-Brasil constante neste documento, poderá ser confirmada no sítio oficial do Instituto Nacional de Tecnologia de Informação (<https://verificador.iti.gov.br>).

Rua Um, nº 17, Qd. 02, Loteamento Nova Canaã (Maioba-Mocajituba) • Paço do Lumiar-MA • CEP: 65130-000
Fones: (98) 98312-5971 / 98595-6634 / 98766-5336 / 99172-1669 • Email: sac@grupomarghess.com.br
CNPJ: 05.321.253/0001-80 • Inscrição Estadual: 12.637.616-6 • Inscrição Municipal.: 497972

grupomarghess.com.br

[Handwritten mark]

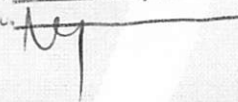
BURITICUPU-MA
Proc. 0504002/2021
Fisc. 710
Ruc. 



MARGHESS
DISTRIBUIDORA E SERVIÇOS

Ilustríssimo (a) Senhor (a)
Pregoeiro (a) da Prefeitura de Buriticupu/MA
Rua São Raimundo, nº 01, Centro.
CEP: 65.393-000, Buriticupu/MA

DECLARAÇÃO DE CUMPRIMENTO DOS REQUISITOS DE HABILITAÇÃO. (ANEXO VIII)

LICITAÇÃO: PREGÃO ELETRÔNICO Nº 013/2021.
PROCESSO ADMINISTRATIVO Nº 0504002/2021

Objeto: Registro de Preços visando a Eventual e Futura Aquisição de Gêneros Alimentícios, Perecíveis e Não Perecíveis destinados ao Programa Nacional de Alimentação Escolar – PNAE junto a Secretaria Municipal de Educação de Buriticupu/MA.

Data/horário da realização do certame: 27 (vinte e sete) de maio de 2021 (dois mil e vinte e um) às 15:00 horas (quinze).

Senhor (a) Pregoeiro (a),

A empresa **MARGHESS GRUPO EMPRESARIAL EIRELI**, tendo como nome fantasia **MARGHESS DISTRIBUIDORA E SERVIÇOS**, inscrita no CNPJ sob nº 05.321.253/0001-80, Inscrição Estadual nº 12.637.616-6, Inscrição Municipal nº 497972, sediada na Rua Um, nº 17, Quadra 02, Loteamento Nova Canaã (Maioba-Mocajituba), CEP 65.130-000, Paço do Lumiar, Estado do Maranhão, Brasil, home Page: grupomarghess.com.br, e-mail: licitacao@grupomarghess.com.br, telefones: (98) 9-8312-5971 / 9-8595-6634 / 9-8766-5336 / 9-9172-1669, representada neste ato pela sócia-administradora, Sra. EDUARDA BEATRIZ CARVALHO SILVA, brasileira, solteira, empresária, portadora da cédula de Identidade nº 0482115320134 SSP/MA e inscrita no CPF nº 071.720.483-93, residente e domiciliada à Rua Joaquim Vieira, bloco 13, apartamento 302, Turu, CEP 65.066-540, São Luís/MA, DECLARA, em conformidade com a lei nº 10.520/02, que cumpre todos os requisitos para habilitação para este certame licitatório na prefeitura municipal de Buriticupu/MA - pregão eletrônico 013/2021.

Paço do Lumiar MA/ em 27 (vinte e sete) de maio de 2021 (dois mil e vinte e um).

Marghess Grupo Empresarial Eireli
CNPJ nº 05.321.253/0001-80
Eduarda Beatriz Carvalho Silva
C.I. nº 0482115320134 SSP/MA
CPF nº 071.720.483-93
Sócia-administradora

Assinado de forma digital por
MARGHESS GRUPO EMPRESARIAL
EIRELI:05321253000180
DN: c=BR, o=CP-Brasil, ou=Autoridade
Certificadora Raiz Brasileira v2, ou=AC
SOLUTI, ou=AC SOLUTI Multipla,
ou=20937130000162, ou=Certificado
PJ A1, cn=MARGHESS GRUPO
EMPRESARIAL EIRELI:05321253000180
Dados: 2021.05.27 11:41:15 -03'00'

A autenticidade da assinatura digital ICP-Brasil constante neste documento, poderá ser confirmada no
sítio oficial do Instituto Nacional de Tecnologia de Informação (<https://verificador.iti.gov.br>).
Rua Um, nº 17, Qd. 02, Loteamento Nova Canaã (Maioba-Mocajituba) • Paço do Lumiar-MA • CEP: 65130-000
Fones: (98) 98312-5971 / 98595-6634 / 98766-5336 / 99172-1669 • Email: sac@grupomarghess.com.br
CNPJ: 05.321.253/0001-80 • Inscrição Estadual: 12.637.616-6 • Inscrição Municipal.: 497972

grupomarghess.com.br

