

117  
31/12

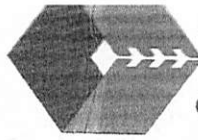

**A.G.M DE LIMA**  
**ENGENHARIA**  
CONSTRUÇÕES E TRANSPORTES  
CNPJ: 30.197.457/0001-07

Handwritten marks and scribbles in the top right corner.

À

Comissão Permanente de Licitações – CPL.

Prefeitura de Buriticupu/MA.

**ENVELOPE Nº 01 – DOCUMENTOS DE  
HABILITAÇÃO.**

**TOMADA DE PREÇOS Nº 005/2021.**

E-mail:

Fone: (98) 99163-3910 / (98) 984753707

Rua dos Sabiás, Nº504, Centro - PIO XII/MA

Handwritten signature or mark at the bottom right.

## INSTRUMENTO PARTICULAR DE CONSTITUIÇÃO DE EMPRESA INDIVIDUAL DE RESPONSABILIDADE LIMITADA

Pelo presente instrumento particular de Constituição de Empresa Individual de Responsabilidade Limitada, **André Gonçalves Monteiro de Lima**, brasileiro, solteiro, natural de São Luís - MA, empresário, portador do RG 024636882003-5 SSP-MA e do CPF nº 047.374.653-05, residente e domiciliado na Rua Sabiá nº 504 - Centro - Pio XII - MA CEP 65707-000, resolve constituir uma Empresa Individual de Responsabilidade Limitada, que reger-se-á pelas seguintes cláusulas e condições:

Cláusula 1ª - A empresa girará sob o nome empresarial **A. G. M. de Lima Engenharia Construções e Transporte EIRELI**, e terá sede à Rua Sabiá nº 504 - Centro - Pio XII - MA CEP 65707-000.

§ ÚNICO - Para consecução de seus objetivos sociais, a empresa poderá, a qualquer tempo, criar, alterar ou extinguir estabelecimentos filiais, agências, sucursais em qualquer parte do território nacional ou fora dele, mediante alteração contratual devidamente arquivada na Junta Comercial.

Cláusula 2ª - Constituirá objeto da sociedade:

- 7112-0/00 SERVIÇOS DE ENGENHARIA;
- 4313-4/00 OBRAS DE TERRAPLENAGEM;
- 4321-5/00 INSTALAÇÃO E MANUTENÇÃO ELÉTRICA;
- 4391-6/00 OBRAS DE FUNDAÇÕES;
- 4930-2/01 TRANSPORTE RODOVIÁRIO DE CARGA, EXCETO PRODUTOS PERIGOSOS E MUDANÇAS, MUNICIPAL;
- 4930-2/02 TRANSPORTE RODOVIÁRIO DE CARGA, EXCETO PRODUTOS PERIGOSOS E MUDANÇAS, INTERMUNICIPAL, INTERESTADUAL E INTERNACIONAL;
- 4930-2/03 TRANSPORTE RODOVIÁRIO DE PRODUTOS PERIGOSOS;
- 4930-2/04 TRANSPORTE RODOVIÁRIO DE MUDANÇAS;

Cláusula 3ª - O capital social será representado pela importância de R\$ 96.000,00 (Noventa e Seis Mil Reais) totalmente integralizado neste ato em moeda corrente do País, detido, em sua totalidade, pelo Titular **André Gonçalves Monteiro de Lima**.

CERTIFICO O REGISTRO EM 13/04/2018 16:11 SOB Nº 21600076412.  
PROTOCOLO: 180085700 DE 08/03/2018. CÓDIGO DE VERIFICAÇÃO:  
11801369350. NIRE: 21600076412.  
A.G.M. DE LIMA ENGENHARIA CONSTRUÇÕES E TRANSPORTE EIRELI

**JUCEMA**

Lílian Theresa Rodrigues Mendonça  
SECRETÁRIA-GERAL  
SÃO LUÍS, 13/04/2018  
www.empresafacil.ma.gov.br

ANDRÉ GONÇALVES M DE LIMA

§ ÚNICO - A responsabilidade do Titular é limitada à importância total do capital Social integralizado.

Cláusula 4ª - A Empresa iniciará suas atividades na data de registro do seu ato constitutivo na Junta Comercial do Estado do Maranhão e seu prazo de duração é por tempo indeterminado.

Cláusula 5ª - A administração da Empresa será exercida por seu titular André Gonçalves Monteiro de Lima que ficará incumbido de exercer todos os atos pertinentes e necessários ao exercício das atividades ora assumidas, bem como, de representá-la judicial e extrajudicialmente, ativa e passivamente perante todas repartições e instituições financeiras, vedado, no entanto, o uso do nome empresarial em atividades estranhas ao interesse social.

Cláusula 6ª - Ao término de cada exercício social, em 31 de dezembro, o administrador procederá a elaboração do inventário, do balanço patrimonial e do balanço de resultado econômico, cabendo-lhe os lucros ou perdas apurados.

Cláusula 7ª - O Titular- Administrador **André Gonçalves Monteiro de Lima** declara, sob as penas da Lei:

§ Primeiro - Não possuir ou ter sob sua titularidade, nenhuma outra empresa nos moldes do EIRELI, em qualquer parte do território nacional;

§ Segundo - Não estar impedido de exercer a administração da empresa, por lei especial ou em virtude de condenação criminal ou por se encontrar sob os efeitos dela, a pena que vede, ainda que temporariamente, o acesso a cargos públicos, ou por crime falimentar, de prevaricação, peita ou suborno, concussão, peculato, ou contra a economia popular, contra o sistema financeiro nacional, contra normas de defesa da concorrência, contra as relações de consumo, fé pública ou à propriedade.

Pio XII - MA 01 de Setembro de 2017.

*André Gonçalves M. de Lima*  
**André Gonçalves Monteiro de Lima**  
Titular - Administrador

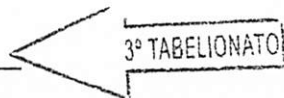

*[Assinatura]*  
*[Assinatura]*  
*[Assinatura]*

**JUCEMA**

CERTIFICO O REGISTRO EM 13/04/2018 16:11 SOB Nº 21600076412.  
PROTOCOLO: 180085700 DE 08/03/2018. CÓDIGO DE VERIFICAÇÃO:  
11801369350. NIRE: 21600076412.  
A.G.M. DE LIMA ENGENHARIA CONSTRUÇÕES E TRANSPORTE EIRELI

Lílian Theresa Rodrigues Mendonça  
SECRETÁRIA-GERAL  
SÃO LUÍS, 13/04/2018  
www.empresafacil.ma.gov.br

Comissão Permanente de Licitação  
CONFERE BOM O ORIGINAL  
Em 10/05/21

REPUBLICA FEDERATIVA DO BRASIL

ESTADO DO MARANHÃO  
SECRETARIA DE ESTADO DA SEGURANÇA PÚBLICA  
DELEGACIA GERAL DE POLÍCIA CIVIL  
INSTITUTO DE IDENTIFICAÇÃO

MAI802124321



ASSINATURA DO TITULAR

ANDRÉ GONÇALVES DE LIMA

CARTEIRA DE IDENTIDADE

VALIDA EM TODO O TERRITÓRIO NACIONAL

REGISTRO GERAL 024636882003-5 DATA DE EXPEDIÇÃO 02/02/2019

NOME ANDRÉ GONÇALVES MONTEIRO DE LIMA

FILIAÇÃO JOSÉ MONTEIRO DE LIMA SOBRINHO E MARIA DENISE GONÇALVES DE LIMA

NATURALIDADE SAO LUIS - MA DATA DE NASCIMENTO 19/06/1993

DOC ORIGEM CASAM. N.0003903 FLS.203 LIV.00027

CPF 047374653-05

SAO LUIS-MA

P-147

ASSINATURA DO DIRETOR

VIA-02

LEI Nº7.116 DE 29/08/83

PROIBIDO PLASTIFICAR

Produção  
047374653-05  
153



BURITICUBU - MA  
Proc. 0103004 / 2021  
Fisc. JSH  
Rub. *[Signature]*

*[Signature]*  
Comissão Permanente de Licitação  
CONFERE COM O ORIGINAL  
Em 10/05/21

REPÚBLICA FEDERATIVA DO BRASIL  
MINISTÉRIO DAS CIDADES  
DEPARTAMENTO NACIONAL DE TRANSPORTES  
CARTEIRA NACIONAL DE HABILITACÃO

MA

Nome: **ANDRE GONCALVES MONTEIRO DE LIMA**

DOC. IDENTIDADE / ORG. EMISSOR / UF: **0246369820035 SSP MA**

CPF: **047.374.653-05** DATA NASCIMENTO: **19/06/1993**

FILIAÇÃO: **JOSE MONTEIRO DE LIMA  
SOBRINHO  
MARIA DENISE GONCALVES  
DE LIMA**

PERMISSÃO:  ACC  CAT. HAB.  AB

Nº REGISTRO: **05024365006** VALIDADE: **31/12/2023** 1ª HABILITAÇÃO: **20/03/2014**

VÁLIDA EM TODO O TERRITÓRIO NACIONAL 1731910813

OBSERVAÇÕES

*Andre Goncalves M de Lima*  
ASSINATURA DO PORTADOR

LOCAL: **SÃO LUIS, MA** DATA EMISSÃO: **02/01/2019**

PROIBIDO PLASTIFICAR 1731910813

08651508451  
MARANHÃO  
MAR038852446

*[Signature]*  
*[Signature]*  
*[Signature]*  
*[Signature]*  
*[Signature]*



BUBITICIPA  
Proc. 0103004/2021  
Fisc. JSS  
Púb. My

**PREFEITURA MUNICIPAL DE PIO XII**  
**DEPARTAMENTO DE TRIBUTAÇÃO, ARRECADAÇÃO E FISCALIZAÇÃO**  
Rua Senador Vitorino Freire, 209 - Centro  
**CNPJ nº 06.447.833/0001-81**

## ALVARÁ DE LOCALIZAÇÃO E FUNCIONAMENTO

Nº do Alvará: 46/2021

Exercício: 2021

Validade: 31/12/2021

Inscrição Municipal: 000327

Contribuinte: A.G.M. DE LIMA ENGENHARIA CONSTRUÇÕES E TRANSPORTE EIRELI

Nome Fantas.: AGM DE LIMA ENGENHARIA CONSTRUÇÕES E TRANSPORTE

CPF/CNPJ: 30197457000107

RG/Inscrição Estadual:

Endereço: RUA SABIÁ, 504 - CENTRO

CEP: 65707000

Complemento:

### Atividades

7112000	Serviços de engenharia
4313400	Obras de terraplenagem
4321500	Instalação e manutenção elétrica
4391600	Obras de fundações
4930201	Transporte rodoviário de carga, exceto produtos perigosos e mudanças, municipal

### Horário de Funcionamento:

Meio de Semana	Sábado	Domingo	Feriado
Das: 08:00:00 Até: 18:00:00	Das: 08:00:00 Até: 18:00:00	Das: 0 Até: 0	Das: 0 Até: 0

### Observações:

Pelo documento de verificação Fiscal para Localização de seu estabelecimento durante o exercício acima referido, conforme o Código Tributário de PioXII, Lei nº 009/2013 de dezembro de 2003.

PIO XII - MA, 27/01/2021

Comissão Permanente de Licitação  
CONFERE COM O ORIGINAL  
Em 10/05/21

Data de Abertura:

13/04/2018

Secretaria Municipal de Administração

  
TELSON DA CRUZ OLIVEIRA

Secretário Municipal de Administração

ESTE ALVARÁ DEVERÁ SER AFIXADO EM LOCAL VISIVEL À FISCALIZAÇÃO DA PREFEITURA MUNICIPAL E RENOVADO ANUALMENTE

## Comprovante de Inscrição e de Situação Cadastral

### Contribuinte,

Confira os dados de Identificação da Pessoa Jurídica e, se houver qualquer divergência, providencie junto à RFB a sua atualização cadastral.

A informação sobre o porte que consta neste comprovante é a declarada pelo contribuinte.

		<b>REPÚBLICA FEDERATIVA DO BRASIL</b>	
<b>CADASTRO NACIONAL DA PESSOA JURÍDICA</b>			
NÚMERO DE INSCRIÇÃO 30.197.457/0001-07 MATRIZ	<b>COMPROVANTE DE INSCRIÇÃO E DE SITUAÇÃO CADASTRAL</b>		DATA DE ABERTURA 13/04/2018
NOME EMPRESARIAL A.G.M. DE LIMA ENGENHARIA CONSTRUÇOES E TRANSPORTE EIRELI			
TÍTULO DO ESTABELECIMENTO (NOME DE FANTASIA) AGM DE LIMA ENGENHARIA CONSTRUÇOES E TRANSPORTE			PORTE ME
CÓDIGO E DESCRIÇÃO DA ATIVIDADE ECONÔMICA PRINCIPAL 71.12-0-00 - Serviços de engenharia			
CÓDIGO E DESCRIÇÃO DAS ATIVIDADES ECONÔMICAS SECUNDÁRIAS 43.13-4-00 - Obras de terraplenagem 43.21-5-00 - Instalação e manutenção elétrica 43.91-6-00 - Obras de fundações 49.30-2-01 - Transporte rodoviário de carga, exceto produtos perigosos e mudanças, municipal 49.30-2-02 - Transporte rodoviário de carga, exceto produtos perigosos e mudanças, intermunicipal, interestadual e internacional 49.30-2-03 - Transporte rodoviário de produtos perigosos 49.30-2-04 - Transporte rodoviário de mudanças			
CÓDIGO E DESCRIÇÃO DA NATUREZA JURÍDICA 230-5 - Empresa Individual de Responsabilidade Limitada (de Natureza Empresári			
LOGRADOURO R SABIA	NÚMERO 504	COMPLEMENTO	
CEP 65.707-000	BAIRRO/DISTRITO CENTRO	MUNICÍPIO PIO XII	UF MA
ENDEREÇO ELETRÔNICO LOGOSCONTABILIDADEFCN@GMAIL.COM		TELEFONE (98) 3654-1788	
ENTE FEDERATIVO RESPONSÁVEL (EFR) *****			
SITUAÇÃO CADASTRAL ATIVA		DATA DA SITUAÇÃO CADASTRAL 13/04/2018	
MOTIVO DE SITUAÇÃO CADASTRAL			
SITUAÇÃO ESPECIAL *****		DATA DA SITUAÇÃO ESPECIAL *****	

Aprovado pela Instrução Normativa RFB nº 1.634, de 06 de maio de 2016.

Emitido no dia 15/08/2018 às 15:28:47 (data e hora de Brasília).

Página: 1/1

Consulta QSA / Capital Social

Voltar

*My*  
*[Handwritten signatures]*



MINISTÉRIO DA FAZENDA  
Secretaria da Receita Federal do Brasil  
Procuradoria-Geral da Fazenda Nacional

BURITICURU, MA  
Proc. 0103004/2021  
Fisc. 157  
Rub. *[assinatura]*

**CERTIDÃO NEGATIVA DE DÉBITOS RELATIVOS AOS TRIBUTOS FEDERAIS E À DÍVIDA ATIVA DA UNIÃO**

Nome: **A.G.M. DE LIMA ENGENHARIA CONSTRUCOES E TRANSPORTE EIRELI**  
CNPJ: **30.197.457/0001-07**

Ressalvado o direito de a Fazenda Nacional cobrar e inscrever quaisquer dívidas de responsabilidade do sujeito passivo acima identificado que vierem a ser apuradas, é certificado que não constam pendências em seu nome, relativas a créditos tributários administrados pela Secretaria da Receita Federal do Brasil (RFB) e a inscrições em Dívida Ativa da União (DAU) junto à Procuradoria-Geral da Fazenda Nacional (PGFN).

Esta certidão é válida para o estabelecimento matriz e suas filiais e, no caso de ente federativo, para todos os órgãos e fundos públicos da administração direta a ele vinculados. Refere-se à situação do sujeito passivo no âmbito da RFB e da PGFN e abrange inclusive as contribuições sociais previstas nas alíneas 'a' a 'd' do parágrafo único do art. 11 da Lei nº 8.212, de 24 de julho de 1991.

A aceitação desta certidão está condicionada à verificação de sua autenticidade na Internet, nos endereços <<http://rfb.gov.br>> ou <<http://www.pgfn.gov.br>>.

Certidão emitida gratuitamente com base na Portaria Conjunta RFB/PGFN nº 1.751, de 2/10/2014.

Emitida às 15:53:34 do dia 18/02/2021 <hora e data de Brasília>.

Válida até 17/08/2021.

Código de controle da certidão: **F080.61D1.029A.A981**

Qualquer rasura ou emenda invalidará este documento.

*[Assinaturas manuscritas]*



RUBRICADA MA  
Proc. 0103004/2021  
Rec. 158  
Rub. *[Handwritten signature]*

## GOVERNO DO ESTADO DO MARANHÃO SECRETARIA DE ESTADO DA FAZENDA

### CERTIDÃO NEGATIVA DE DÉBITO ✓

Nº Certidão: 051981/21

Data da

04/02/2021 08:32:04 ✓

Inscrição Estadual: 125599307

CPF/CNPJ: 30197457000107

Razão Social: AGM DE LIMA ENGENHARIA CONSTRUCOES E TRANSPORTE EIRELI ✓

Endereço: RUA SABIA, 504 CEP: 65707000

Telefone: (98)36541788

Município: PIO XII

UF: MA

Certificamos que, após a realização das consultas procedidas no sistema desta Secretaria, substanciado pelos artigos 240 a 242, da lei nº 7.799, de 19/12/2002 e disposto no artigo 205 da lei nº 5.172, de 25 de outubro de 1966 (Código Tributário Nacional), não constam débitos relativos aos tributos estaduais, administrados por esta Secretaria, em nome do sujeito passivo acima identificado. Ressalvado, todavia, à Fazenda Pública Estadual o direito da cobrança de dívidas que venham a ser apuradas e não alcançadas pela decadência.

Validade da Certidão: 120 (cento e vinte) dias: 04/06/2021. ✓

A autenticidade desta certidão deverá ser confirmada no endereço:

<http://portal.sefaz.ma.gov.br/>, clicando no item "Certidões" e em seguida em "Validação de Certidão Negativa de Débito".

**CERTIDÃO EMITIDA GRATUITAMENTE.**

*[Handwritten signatures]*  
Data Impressão: 10/05/2021 18:13:21 *[Handwritten signature]*



RUBRICADA MA  
Proc. 0103007/2021  
Fisc. 159  
Rub. [Handwritten Signature]

## GOVERNO DO ESTADO DO MARANHÃO SECRETARIA DE ESTADO DA FAZENDA

### CERTIDÃO NEGATIVA DE DÍVIDA ATIVA

Nº Certidão: 007876/21

Data da

04/02/2021 08:37:06

Inscrição Estadual: 125599307

CPF/CNPJ: 30197457000107 ✓

Razão Social: AGM DE LIMA ENGENHARIA CONSTRUCOES E TRANSPORTE EIRELI

Endereço: RUA SABIA, 504 CEP: 65707000

Telefone: (98)36541788

Município: PIO XII

UF: MA

Certificamos que, após a realização das consultas procedidas no sistema desta Secretaria e na forma do disposto do artigo 156, da lei nº 2.231, de 29/12/1962, substanciado pelos artigos 240 a 242 da lei nº 7.799, de 19/12/2002, bem como prescreve o artigo 205 da lei nº 5.172, de 25 de outubro de 1966 (Código Tributário Nacional) não constam débitos inscritos na Dívida Ativa, em nome do sujeito passivo acima identificado.

Validade da Certidão: 120 (cento e vinte) dias: 04/06/2021. ✓

A autenticidade desta certidão deverá ser confirmada no endereço:

<http://portal.sefaz.ma.gov.br/>, clicando no item "Certidões" e em seguida em "Validação de Certidão Negativa de Dívida Ativa".

**CERTIDÃO EMITIDA GRATUITAMENTE.**

[Handwritten Signatures]

Data Impressão: 10/05/2021 18:13:58 ✓

[Handwritten Signature]



## CERTIDÃO NEGATIVA DE DÉBITO /

**e** certifico, a requerimento verbal de parte do interessado e para fins de comprovação junto a qualquer Empresa da Administração Pública Federal, Estadual, Municipal e Autarquias, que **A.G.M. DE LIMA ENGENHARIA CONSTRUÇÕES E TRANSPORTE EIRELI, CNPJ 30.197.457/0001-07**, localizada na Rua Sabiá, 504, centro, PIO XII-MA. **CONSTATAMOS A INEXISTÊNCIA** de quaisquer Ônus de Tributos Municipal de ITBI, IPTU e ISSQN, para com a Secretaria Municipal da Fazenda. É o que me cumpre certificar o bem da verdade.

Validade desta Certidão: 120 (cento e vinte) dia.

Departamento de Tributação, Arrecadação e Fiscalização da Prefeitura Municipal de Pio XII, no Estado do Maranhão, em 04 de maio de 2021/

*[Assinatura]*  
ESPEDITO FIRMO DE ANDRADE

Portaria nº 005.2.021-GP.  
Secretário Adj. de Administração.

*[Assinatura]*  
Comissão Permanente de Licitação  
CONFERE COM O ORIGINAL  
Em 10/05/21

## CERTIDÃO NEGATIVA DE DIVIDA ATIVA

**e** certifico, a requerimento verbal de parte do interessado e para fins de comprovação junto a qualquer Empresa da Administração Pública Federal, Estadual, Municipal e Autarquias, que **A.G.M. DE LIMA ENGENHARIA CONSTRUÇÕES E TRANSPORTE EIRELI, CNPJ 30.197.457/0001-07**, localizada na Rua Sabiá, 504, centro, PIO XII-MA. **CONSTATAMOS A INEXISTÊNCIA** de quaisquer Ônus de Tributos Municipais Ativos, para com a Secretaria Municipal da Fazenda. É o que me cumpre certificar o bem da verdade.

Validade desta Certidão: 120 (cento e vinte) dia.

Departamento de Tributação, Arrecadação e Fiscalização da Prefeitura Municipal de Pio XII, no Estado do Maranhão, em 04 de maio de 2021.

  
ESPEDITO FIRMO DE ANDRADE

Comissão Permanente de Licitação  
CONFERE COM O ORIGINAL  
Em 10/05/21

Portaria nº 005.2.021-GP.  
Secretário Adj. de Administração.



Voltar

Imprimir



### Certificado de Regularidade do FGTS - CRF

**Inscrição:** 30.197.457/0001-07

**Razão Social:** A G M DE LIMA ENGENHARIA CONSTRUCOES E T

**Endereço:** R SABIA 504 / CENTRO / PIO XII / MA / 65707-000

A Caixa Econômica Federal, no uso da atribuição que lhe confere o Art. 7, da Lei 8.036, de 11 de maio de 1990, certifica que, nesta data, a empresa acima identificada encontra-se em situação regular perante o Fundo de Garantia do Tempo de Serviço - FGTS.

O presente Certificado não servirá de prova contra cobrança de quaisquer débitos referentes a contribuições e/ou encargos devidos, decorrentes das obrigações com o FGTS.

**Validade:** 14/04/2021 a 11/08/2021

**Certificação Número:** 2021041402124094751410

Informação obtida em 10/05/2021 18:11:22

A utilização deste Certificado para os fins previstos em Lei esta condicionada a verificação de autenticidade no site da Caixa:  
**[www.caixa.gov.br](http://www.caixa.gov.br)**



PODER JUDICIÁRIO  
JUSTIÇA DO TRABALHO

**CERTIDÃO NEGATIVA DE DÉBITOS TRABALHISTAS**

Nome: A.G.M. DE LIMA ENGENHARIA CONSTRUCOES E TRANSPORTE EIRELI  
(MATRIZ E FILIAIS)  
CNPJ: 30.197.457/0001-07  
Certidão nº: 15663848/2021  
Expedição: 14/05/2021, às 13:58:58  
Validade: 09/11/2021, 180 (cento e oitenta) dias, contados da data de sua expedição.

Certifica-se que **A.G.M. DE LIMA ENGENHARIA CONSTRUCOES E TRANSPORTE EIRELI (MATRIZ E FILIAIS)**, inscrito(a) no CNPJ sob o nº 30.197.457/0001-07, **NÃO CONSTA** do Banco Nacional de Devedores Trabalhistas.

Certidão emitida com base no art. 642-A da Consolidação das Leis do Trabalho, acrescentado pela Lei nº 12.440, de 7 de julho de 2011, e na Resolução Administrativa nº 1470/2011 do Tribunal Superior do Trabalho, de 24 de agosto de 2011.

Os dados constantes desta Certidão são de responsabilidade dos Tribunais do Trabalho e estão atualizados até 2 (dois) dias anteriores à data da sua expedição.

No caso de pessoa jurídica, a Certidão atesta a empresa em relação a todos os seus estabelecimentos, agências ou filiais.

A aceitação desta certidão condiciona-se à verificação de sua autenticidade no portal do Tribunal Superior do Trabalho na Internet (<http://www.tst.jus.br>).

Certidão emitida gratuitamente.

**INFORMAÇÃO IMPORTANTE**

Do Banco Nacional de Devedores Trabalhistas constam os dados necessários à identificação das pessoas naturais e jurídicas inadimplentes perante a Justiça do Trabalho quanto às obrigações estabelecidas em sentença condenatória transitada em julgado ou em acordos judiciais trabalhistas, inclusive no concernente aos recolhimentos previdenciários, a honorários, a custas, a emolumentos ou a recolhimentos determinados em lei; ou decorrentes de execução de acordos firmados perante o Ministério Público do Trabalho ou Comissão de Conciliação Prévia.

## CERTIDÃO SIMPLIFICADA

### Sistema Nacional de Registro de Empresas Mercantis - SINREM

Certificamos que as informações abaixo constam dos documentos arquivados nesta Junta Comercial e são vigentes na data da sua expedição.

Nome Empresarial: A.G.M. DE LIMA ENGENHARIA CONSTRUÇÕES E TRANSPORTE EIRELI /			Protocolo: MAC2101237804	
Natureza Jurídica: Empresa Individual de Responsabilidade Limitada (de Natureza Empresária)				
NIRE (Sede) 21600076412	CNPJ 30.197.457/0001-07	Arquivamento do Ato Constitutivo 13/04/2018	Início de Atividade 13/04/2018	
<b>Endereço Completo</b> Rua SABIÁ, Nº 504, CENTRO - Pio XII/MA - CEP 65707-000				
<b>Objeto</b> SERVIÇOS DE ENGENHARIA; OBRAS DE FUNDAÇÕES; OBRAS DE TERRAPLENAGEM; INSTALAÇÃO E MANUTENÇÃO ELÉTRICA; TRANSPORTE RODOVIÁRIO DE PRODUTOS PERIGOSOS; TRANSPORTE RODOVIÁRIO DE MUDANÇAS; TRANSPORTE RODOVIÁRIO DE CARGA, EXCETO PRODUTOS PERIGOSOS E MUDANÇAS, INTERMUNICIPAL, INTERESTADUAL E INTERNACIONAL; TRANSPORTE RODOVIÁRIO DE CARGA, EXCETO PRODUTOS PERIGOSOS E MUDANÇAS, MUNICIPAL;				
<b>Capital</b> R\$ 96.000,00 (noventa e seis mil reais) <b>Capital Integralizado</b> R\$ 96.000,00 (noventa e seis mil reais)		<b>Porte</b> ME (Microempresa)	<b>Prazo de Duração</b> Indeterminado	
<b>Títular</b> <b>Nome</b> ANDRE GONCALVES MONTEIRO DE LIMA	<b>CPF</b> 047.374.653-05	<b>Administrador</b> S	<b>Início do Mandato</b> 01/09/2017	<b>Término do Mandato</b>
<b>Dados do Administrador</b> <b>Nome</b> ANDRE GONCALVES MONTEIRO DE LIMA	<b>CPF</b> 047.374.653-05	<b>Início do Mandato</b> 01/09/2017	<b>Término do Mandato</b>	
<b>Último Arquivamento</b> <b>Data</b> 13/05/2021	<b>Número</b> 20210665955	<b>Ato/eventos</b> 223 / 223 - BALANCO		<b>Situação</b> ATIVA Status SEM STATUS

Esta certidão foi emitida automaticamente em 17/05/2021, às 08:31:13 (horário de Brasília).  
 Se impressa, verificar sua autenticidade no <https://www.empresafacil.ma.gov.br>, com o código 5EHXSEC.



MAC2101237804

Lilian Theresa Rodrigues Mendonça  
 Secretário Geral

*[Assinaturas manuscritas]*

BURITICUPIM, MA  
Proc. 0103004/2021  
Fisc. 165  
Hub. *[Handwritten Signature]*



Governo do Estado do Maranhão  
Secretaria de Estado de Indústria e comércio - SEINC  
Junta Comercial do Estado do Maranhão



## CERTIDÃO ESPECÍFICA

### Sistema Nacional de Registro de Empresas Mercantis - SINREM

Certificamos que as informações abaixo constam dos documentos arquivados nesta Junta Comercial e são vigentes na data da sua expedição.

Certificamos que A.G.M. DE LIMA ENGENHARIA CONSTRUÇÕES E TRANSPORTE EIRELI encontra-se registrada nesta Junta Comercial, como segue:		Protocolo: MAC2101237835	
NIRE 21600076412 CNPJ 30.197.457/0001-07		Situação ATIVA Status SEM STATUS	
Endereço Completo SABIÁ, Nº 504, xxxxx, CENTRO - Pío XII/MA - CEP 65707-000			
<b>Arquivamentos Posteriores</b>			
Ato	Número	Data	Descrição
223	20210660155	13/05/2021	BALANCO
223	20210665955	13/05/2021	BALANCO
223	20190283033	06/04/2019	BALANCO
315	20180085719	13/04/2018	ENQUADRAMENTO DE MICROEMPRESA
091	20180085700	13/04/2018	ATO CONSTITUTIVO

Esta certidão foi emitida automaticamente em 17/05/2021, às 08:32:06 (horário de Brasília).  
Se impressa, verificar sua autenticidade no <https://www.empresafacil.ma.gov.br>, com o código 5PXROJLP.



MAC2101237835

Lilian Theresa Rodrigues Mendonça  
Secretário(a) Geral

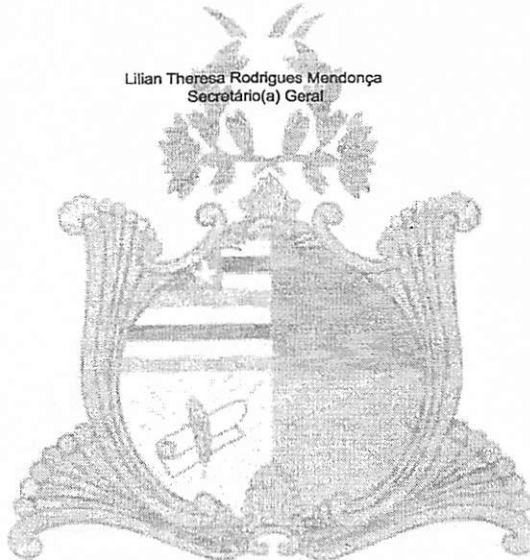

*[Handwritten Signatures]*



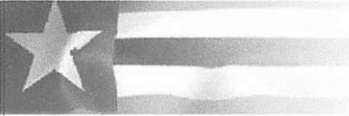

Estado do Maranhão

SINTEGRA/ICMS

Consulta Pública do Cadastro do Estado do Maranhão

MUNICÍPIO - MA  
Proc. 010 3004 / 2021  
Fisc. 166  
Rub. [assinatura]  
Secretaria da Fazenda

Resultado da Consulta SINTEGRA/ICMS

IDENTIFICAÇÃO

CGC: 30.197.457/0001-07 Inscrição Estadual: 12.559930-7

Razão Social: AGM DE LIMA ENGENHARIA CONSTRUCOES E TRANSPORTE EIRELI

Regime Apuração: SIMPLES NACIONAL

ENDEREÇO

Logradouro: RUA SABIA

Número: 504 Complemento:

Bairro: CENTRO

Município: PIO XII UF: MA

CEP: 65707000 DDD: Telefone: 36541788

INFORMAÇÕES COMPLEMENTARES

CNAE Principal: 7112000 - SERVIÇOS DE ENGENHARIA

CNAEs Secundários

Código	Descrição CNAE
4313400	OBRAS DE TERRAPLENAGEM
4321500	INSTALAÇÃO E MANUTENÇÃO ELÉTRICA
4391600	OBRAS DE FUNDAÇÕES
4930201	TRANSPORTE RODOVIÁRIO DE CARGA, EXCETO PRODUTOS PERIGOSOS E MUDANÇAS, MUNICIPAL
4930202	TRANSPORTE RODOVIÁRIO DE CARGA, EXCETO PRODUTOS PERIGOSOS E MUDANÇAS, INTERMUNICIPAL, INTERESTADUAL E INTERNACIONAL
4930203	TRANSPORTE RODOVIÁRIO DE PRODUTOS PERIGOSOS
4930204	TRANSPORTE RODOVIÁRIO DE MUDANÇAS

Situação Cadastral Vigente: HABILITADO

Data desta Situação Cadastral: 30/08/2018

OBRIGAÇÕES

NFe a partir de (CNAE's):

EDF a partir de:

CTE a partir de: 01/03/2012 - (OBRIGADO => SERVIÇO DE TRANSPORTE),

Observação: Os dados acima estão baseados em informações fornecidas pelo próprio contribuinte cadastrado. Não valem como certidão de sua efetiva existência de fato e de direito, não são oponíveis à Fazenda e nem excluem a responsabilidade tributária derivada de operações com ele ajustadas.

Data da Consulta: 10/05/2021

Número da Consulta:

Nova Consulta | Imprimir

[Assinaturas manuscritas]

Data da consulta: 04/02/2021 11:26:53

RUBRICADA - MA  
Proc. 0103004/2021  
Fisc. 167  
Rub. *[Handwritten signature]*

Identificação do Contribuinte - CNPJ Matriz

CNPJ: 30.197.457/0001-07

A opção pelo Simples Nacional e/ou SIMEI abrange todos os estabelecimentos da empresa

Nome Empresarial: **A.G.M. DE LIMA ENGENHARIA CONSTRUCOES E TRANSPORTE EIRELI**

Situação Atual

Situação no Simples Nacional: **Optante pelo Simples Nacional desde 13/04/2018**

Situação no SIMEI: **NÃO enquadrado no SIMEI**

+ Mais informações

Voltar

Gerar PDF

*[Handwritten signatures and initials]*

BURITICUPIM - MA  
Proc. 01039011/2021  
Fisc. 268  
RUB. *[Handwritten signature]*



**MINISTÉRIO DA ECONOMIA**  
**Secretaria Especial de Previdência e Trabalho**  
**Secretaria de Trabalho**  
**Subsecretaria de Inspeção do Trabalho**  
**Relação de Infrações Trabalhistas**

**EMPREGADOR:** A.G.M. DE LIMA ENGENHARIA CONSTRUCOES E TRANSPORTE EIRELI (AGM DE LIMA ENGENHARIA CONSTRUCOES E TRANSPORTE) E TODAS AS SUAS FILIAIS.

**CNPJ:** 30.197.457/0001-07/

**DATA E HORA DA EMISSÃO:** 10/05/2021, às 18h20 /

**DISPOSITIVO LEGAL CONSULTADO:** TODOS DA LEGISLAÇÃO TRABALHISTA

**Quantidade de Processos Por Situação:**

**Procedentes com efeito para reincidência:**0

**Procedentes sem efeito para reincidência:**0

**Todos os demais:** Não consultado.

1. Esta consulta abrange todos os estabelecimentos do empregador.
2. A presente consulta não modifica a situação do empregador que conste do cadastro previsto na Portaria Interministerial MTE/SDH nº 2, de 12 de maio de 2011, que disciplina o Cadastro de Empregadores que tenham submetido trabalhadores a condições análogas a de escravo.
3. A autenticidade desta consulta poderá ser confirmada no endereço <http://cdcit.mte.br/inter/cdcit/pages/infracoes/verificar> utilizando o código **450kCYi**.
4. Expedida com base na Lei 12.527, de 18 de novembro de 2011. Emitida gratuitamente.
- 5 - Será considerado reincidente o empregador infrator que for autuado por infração ao mesmo dispositivo legal, antes de decorridos 02 (dois) anos da imposição de penalidade.

*[Handwritten signatures and initials]*

## ANEXO - Relação dos Dispositivos Legais Consultados

- Art 9º, caput, da MP 927.  
Art. 1º da Lei nº 5.811, de 11 de outubro de 1972.  
Art. 1º da Lei nº 605/1949.  
Art. 1º da Lei Complementar nº 110, de 29.6.2001.  
Art. 1º da Lei nº 12.436/2011.  
Art. 1º da Lei nº 4.090, de 13.7.1962, com as alterações introduzidas pelo art. 1º, da Lei nº 4.749, de 12.8.1965 c/c o art. 19 da Lei Complementar 150, de 2015.  
Art. 1º da Lei nº 4.090, de 13.7.1962, com as alterações introduzidas pelo art. 1º, da Lei nº 4.749, de 12.8.1965.  
Art. 1º da Lei nº 4.090, de 13.7.1962, com as alterações introduzidas pelo art. 2º, § 2º, da Lei nº 4.749, de 12.8.1965 c/c o art. 19 da Lei Complementar 150, de 2015.  
Art. 1º da Lei nº 4.090, de 13.7.1962, com as alterações introduzidas pelo art. 2º, § 2º, da Lei nº 4.749, de 12.8.1965.  
Art. 1º da Lei nº 4.090, de 13.7.1962, com as alterações introduzidas pelo art. 2º, caput, da Lei nº 4.749, de 12.8.1965 c/c o art. 19 da Lei Complementar 150, de 2015.  
Art. 1º da Lei nº 4.090, de 13.7.1962, com as alterações introduzidas pelo art. 2º, caput, da Lei nº 4.749, de 12.8.1965.  
Art. 1º da Lei nº 4.090, de 13.7.1962, combinado com o art. 2º, parágrafo único, do Decreto nº 57.155, de 3.11.1965 e com o art. 19 da Lei Complementar 150, de 2015.  
Art. 1º da Lei nº 4.090, de 13.7.1962, combinado com o art. 2º, parágrafo único, do Decreto nº 57.155, de 3.11.1965.  
Art. 1º da Lei nº 9.029, de 13.4.1995.  
Art. 1º da Lei nº 9.029/1995.  
Art. 1º da Lei nº 9.719, de 27.11.1998.  
Art. 1º da Lei nº 9.719, de 27.11.98, c/c arts. 1º e 2º do Decreto nº 94.536, de 29.6.87.  
Art. 1º da Lei nº 9.719, de 27.11.98, c/c o Decreto nº 1.574, de 31.6.95.  
Art. 1º, § 1º, da Lei nº 4.923, de 23.12.1965, combinado com o artigo 1º da Portaria n. 1.127, de de 14/10/19 da Secretaria Especial de Previdência e Trabalho, do Ministério da Economia.  
Art. 1º, §1º da Lei 13.475/17.  
Art. 1º, caput, da Lei nº 7.418, de 16.12.1985, alterada pela Lei nº 7.619, de 30.9.1987 c/c o art. 19 da Lei Complementar 150, de 2015.  
Art. 1º, caput, da Lei nº 7.418, de 16.12.1985, alterada pela Lei nº 7.619, de 30.9.1987, combinado com o art. 4º, parágrafo único, do Decreto nº 95.247, de 17.11.1987.  
Art. 1º, caput, da Lei nº 7.418, de 16.12.1985, alterada pela Lei nº 7.619, de 30.9.1987.  
Art. 1º, da Lei nº 4.090, de 13.7.1962, combinado com o art. 2º, parágrafo único, do Decreto nº 57.155, de 3.11.1965.  
Art. 1º, in fine, da Lei nº 9.719, de 27 de novembro de 1998.  
Art. 1º, inciso I, do Decreto-Lei nº 368, de 19.12.1968.  
Art. 1º, inciso II, do Decreto-Lei nº 368, de 19.12.68.  
Art. 1º, parágrafo único, da Lei Complementar 150, de 2015.  
Art. 10 da Lei 6.019, de 3.1.1974, em combinação com o art. 2º, inciso I, da Portaria nº 789, de 2.6.2014.  
Art. 10 da Lei 6.019, de 3.1.1974, em combinação com o artigo 4º, §1º, da Portaria nº 789, de 2.6.2014.  
Art. 10 da Lei 6.019, de 3.1.1974, em combinação com o artigo 4º, §2º, da Portaria nº 789, de 2.6.2014.  
Art. 10 da Lei 6.019, de 3.1.1974.  
Art. 10 da Lei Complementar 150, de 2015.  
Art. 10, §1º, da Lei 6.019/74, com redação dada pela Lei 13.429/17.  
Art. 10, §1º, incisos I, II ou III, da Lei nº 14.020 de 06/07/2020.  
Art. 10, §1º, incisos I, II ou III, da MP 936/2020.  
Art. 10, §2º, da Lei 6.019/74, com redação dada pela Lei 13.429/17.  
Art. 10, caput e incisos, da Lei nº 6.533, de 24.5.1978.  
Art. 10, caput, da Lei 13.475/17.  
Art. 10, inciso I c/c § 2º do mesmo artigo da Lei nº 14.020 de 06/07/2020.  
Art. 10, inciso I, da MP 936/2020.  
Art. 10, inciso II, da MP 936/2020.  
Art. 10, incisos II e III, c/c § 2º do mesmo artigo da Lei nº 14.020 de 06/07/2020.  
Art. 10, parágrafo único, da Lei nº 6.533, de 24.5.1978.  
Art. 10º, "caput", da Lei nº 5.811, de 11 de outubro de 1972.  
Art. 10º, §4º da Lei 6.019/74, com a redação conferida pela Lei 13.429/17.  
Art. 10º, §5º da Lei 6.019/74, com a redação conferida pela Lei 13.429/17.  
Art. 11, "caput", da Lei nº 5.811, de 11 de outubro de 1972.  
Art. 11, § 4º, da MP 936/2020.  
Art. 11, §6º da Lei nº 9.432/1997.  
Art. 11, caput, da Lei 6.019, de 3.1.1974.  
Art. 11, caput, da MP 927.  
Art. 11, caput, da Lei 6.019, de 3.1.1974.  
Art. 11, parágrafo único, da Lei nº 5.811, de 11 de outubro de 1972.  
Art. 12 da Lei Complementar 150, de 2015.  
Art. 12 da Lei nº 4.680, de 18.6.1965.  
Art. 12 da MP 936/2020.  
Art. 12, § 1º, da Lei nº 6.019, de 3.1.1974.  
Art. 12, § 4º, da Lei nº 14.020 de 06/07/2020.  
Art. 12, §1º, da Lei 6.019, de 3 de janeiro de 1974.  
Art. 12, §2º da Lei nº 14.020 de 06/07/2020.  
Art. 12, §2º, da Lei 6.019, de 3 de janeiro de 1974.  
Art. 12, §2º, Inc. I e II da Lei nº 14.020 de 06/07/2020.  
Art. 12, alínea "a", da Lei nº 6.019, de 3.1.1974.  
Art. 12, alínea "b", da Lei nº 6.019, de 3.1.1974.  
Art. 12, alínea "c", da Lei nº 6.019, de 3.1.1974.  
Art. 12, alínea "d", da Lei nº 6.019, de 3.1.1974.  
Art. 12, alínea "e", da Lei nº 6.019, de 3.1.1974, combinado com o art. 19 do Decreto nº 73.841, de 13.3.74.

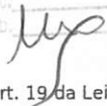
BURITICURU - MA  
Proc. 010 3094 2021  
Fisc. 269  
Rub. 



- Art. 129 da Consolidação das Leis do Trabalho c/c art. 19 da Lei Complementar 150, de 2015.
- Art. 129 da Consolidação das Leis do Trabalho.
- Art. 13 da Lei Complementar 150, de 2015.
- Art. 13 da Lei nº 6.533/1978.
- Art. 13, § 1º da Lei Complementar 150, de 2015.
- Art. 13, § 3º, da Consolidação das Leis do Trabalho c/c art. 19 da Lei Complementar 150, de 2015.
- Art. 13, § 3º, da Consolidação das Leis do Trabalho.
- Art. 13, § 4º, I, da Consolidação das Leis do Trabalho c/c art. 19 da Lei Complementar 150, de 2015.
- Art. 13, § 4º, I, da Consolidação das Leis do Trabalho.
- Art. 13, § 4º, II, da Consolidação das Leis do Trabalho c/c art. 19 da Lei Complementar 150, de 2015.
- Art. 13, § 4º, II, da Consolidação das Leis do Trabalho.
- Art. 13, caput, da Consolidação das Leis do Trabalho c/c art. 19 da Lei Complementar 150, de 2015.
- Art. 13, caput, da Consolidação das Leis do Trabalho.
- Art. 13, caput, da MP 927.
- Art. 13, inciso I, da Lei nº 6.615, de 16.12.1978.
- Art. 13, inciso II, da Lei nº 6.615, de 16.12.1978.
- Art. 13, inciso III, da Lei nº 6.615, de 16.12.1978.
- Art. 13, parágrafo único, do Decreto nº 57.690, de 1º.2.1966.
- Art. 130 da Consolidação das Leis do Trabalho c/c art. 19 da Lei Complementar 150, de 2015.
- Art. 130 da Consolidação das Leis do Trabalho.
- Art. 130, § 1º, da Consolidação das Leis do Trabalho.
- Art. 130-A da Consolidação das Leis do Trabalho c/c art. 19 da Lei Complementar 150, de 2015.
- Art. 130-A da Consolidação das Leis do Trabalho.
- Art. 132 da Consolidação das Leis do Trabalho.
- Art. 134, § 1º, da Consolidação das Leis do Trabalho.
- Art. 134, § 2º, da Consolidação das Leis do Trabalho.
- Art. 134, §1º, da Consolidação das Leis do Trabalho, com redação conferida pela Lei 13.467/17 c/c art. 19 da Lei Complementar 150, de 2015.
- Art. 134, §1º, da Consolidação das Leis do Trabalho, com redação conferida pela Lei 13.467/17.
- Art. 134, §1º, da Consolidação das Leis do Trabalho.
- Art. 134, §3º, da Consolidação das Leis do Trabalho, com redação conferida pela Lei 13.467/17 c/c art. 19 da Lei Complementar 150, de 2015.
- Art. 134, §3º, da Consolidação das Leis do Trabalho, com redação conferida pela Lei 13.467/17.
- Art. 134, caput, § 1º, da Consolidação das Leis do Trabalho.
- Art. 134, caput, da Consolidação das Leis do Trabalho.
- Art. 135, caput, da Consolidação das Leis do Trabalho c/c art. 19 da Lei Complementar 150, de 2015.
- Art. 135, caput, da Consolidação das Leis do Trabalho.
- Art. 136, § 1º, da Consolidação das Leis do Trabalho.
- Art. 136, § 2º, da Consolidação das Leis do Trabalho.
- Art. 137, caput, da Consolidação das Leis do Trabalho c/c art. 19 da Lei Complementar 150, de 2015.
- Art. 137, caput, da Consolidação das Leis do Trabalho.
- Art. 139, § 1º, da Consolidação das Leis do Trabalho.
- Art. 139, § 2º, da Consolidação das Leis do Trabalho.
- Art. 139, § 3º, da Consolidação das Leis do Trabalho.
- Art. 14 da Lei nº 6.615, de 16.12.1978.
- Art. 14, § 1º da Lei Complementar 150, de 2015.
- Art. 14, § 2º da Lei Complementar 150, de 2015.
- Art. 14, caput e incisos, da Lei nº 6.533, de 24.5.1978.
- Art. 140 da Consolidação das Leis do Trabalho.
- Art. 142, § 4º, da Consolidação das Leis do Trabalho c/c art. 19 da Lei Complementar 150, de 2015.
- Art. 142, § 4º, da Consolidação das Leis do Trabalho.
- Art. 142, § 5º, da Consolidação das Leis do Trabalho c/c art. 19 da Lei Complementar 150, de 2015.
- Art. 142, § 5º, da Consolidação das Leis do Trabalho.
- Art. 142, caput, da Consolidação das Leis do Trabalho c/c art. 19 da Lei Complementar 150, de 2015.
- Art. 142, caput, da Consolidação das Leis do Trabalho.
- Art. 143, § 2º, da Consolidação das Leis do Trabalho.
- Art. 143, caput e §1º, da CLT.
- Art. 143, caput, § 1º, da Consolidação das Leis do Trabalho c/c art. 19 da Lei Complementar 150, de 2015.
- Art. 143, caput, § 1º, da Consolidação das Leis do Trabalho.
- Art. 145, caput, da Consolidação das Leis do Trabalho c/c art. 19 da Lei Complementar 150, de 2015.
- Art. 145, caput, da Consolidação das Leis do Trabalho.
- Art. 15 da Lei Complementar 150, de 2015.
- Art. 15 da Lei nº 5.889, de 8.6.1973.
- Art. 15 da Lei nº 6.615, de 16.12.1978.
- Art. 15, caput, da Lei nº 6.533, de 24.5.1978.
- Art. 150, § 5º, da Consolidação das Leis do Trabalho.
- Art. 150, caput, da Consolidação das Leis do Trabalho.
- Art. 152 da Consolidação das Leis do Trabalho.
- Art. 16 da Lei Complementar 150, de 2015.
- Art. 16 da Lei nº 6.615, de 16.12.1978.
- Art. 16, caput, da Lei nº 5.889, de 8.6.1973.
- Art. 16, parágrafo único, da Lei nº 6.533, de 24.5.1978.
- Art. 16º, da Lei nº 14.020 de 06/07/2020 c/c Art. 4º do Decreto 10.422, de 13 de julho de 2020.
- Art. 168, § 7º da CLT, com redação dada pela Lei 13.103/2015.
- Art. 168, §6º da CLT, com redação dada pela Lei 13.103/2015.
- Art. 17 da Lei Complementar 150, de 2015.
- Art. 17 da Lei nº 6.019, de 3.1.1974.
- Art. 17, § 1º, da Lei nº 12.690, de 19 de julho 2012.
- Art. 17, §2º, da Lei Complementar 150, de 2015.

*[Handwritten Signature]*  
*[Handwritten Signature]*  
*[Handwritten Signature]*  
*[Handwritten Signature]*  
*[Handwritten Signature]*

- Art. 17, alínea "a", da Lei nº 7.183, de 5.4.1984.
- Art. 17, alínea "b", da Lei nº 7.183, de 5.4.1984.
- Art. 17, combinado com o art. 23, § 1º, inciso II, da Lei nº 8.036, de 11.5.1990 e com o art. 34, § 6º da Lei Complementar 150, de 2015.
- Art. 17, combinado com o art. 23, § 1º, inciso II, da Lei nº 8.036, de 11.5.1990.
- Art. 18 da Lei nº 6.019, de 3.1.1974.
- Art. 18 da Lei nº 6.533, de 24.5.1978.
- Art. 18, § 1º, da Lei Complementar 150, de 2015.
- Art. 18, caput, da Lei Complementar 150, de 2015.
- Art. 18, inciso I, da Lei nº 6.615, de 16.12.1978.
- Art. 18, inciso II, da Lei nº 6.615, de 16.12.1978.
- Art. 18, inciso III, da Lei nº 6.615, de 16.12.1978.
- Art. 18, inciso IV, da Lei nº 6.615, de 16.12.1978.
- Art. 19 da Lei Complementar 150/2015 c/c art. 473 da Consolidação das Leis do Trabalho.
- Art. 19 da Lei Complementar 150/2015 c/c art. 76 da Consolidação das Leis do Trabalho.
- Art. 19 da Lei nº 6.615, de 16.12.1978.
- Art. 19, §4º, da Lei 13.475/2017.
- Art. 2º, § 1º, da Lei nº 5.811, de 11 de outubro de 1972.
- Art. 2º, § 2º, da Lei nº 5.811, de 11 de outubro de 1972.
- Art. 2º da Lei Complementar 150, de 2015.
- Art. 2º da Lei Complementar nº 110, de 29.6.2001.
- Art. 2º, § 1º, da Lei nº 5.811, de 11.10.72.
- Art. 2º, § 4º da Lei Complementar 150, de 2015.
- Art. 2º, § 5º, inciso I da Lei Complementar 150, de 2015.
- Art. 2º, § 6º da Lei Complementar 150, de 2015.
- Art. 2º, § 8º da Lei Complementar 150, de 2015.
- Art. 2º, §§ 1º e 5º, da Lei nº 9.719, de 27.11.1998.
- Art. 2º, §1º da Lei 6.019/74, com redação conferida pela Lei 13.429/17 c/c art. 7º, parágrafo único, art. 9º, parágrafo único, e art. 14 da Lei 7.783/89.
- Art. 2º, caput, da Lei nº 6.224, de 14.7.1975.
- Art. 2º, caput, do Decreto-Lei nº 806, de 4.9.1969.
- Art. 2º, inciso I, da Lei nº 9.719, de 27.11.1998.
- Art. 2º, inciso II, da Lei nº 9.719, de 27.11.1998.
- Art. 2º, inciso V, alínea "b", da Lei 13.103, de 02 de março de 2.015.
- Art. 20, caput, da Lei 13.475/2017.
- Art. 20, caput, da Lei nº 6.615, de 16.12.1978.
- Art. 20, parágrafo único, da Lei nº 6.615, de 16.12.1978.
- Art. 21, § 1º, da Lei nº 7.183, de 5.4.1984.
- Art. 21, § 2º, da Lei nº 6.533, de 24.5.1978.
- Art. 21, § 2º, da Lei nº 7.183, de 5.4.1984.
- Art. 21, § 4º, da Lei nº 6.533, de 24.5.1978.
- Art. 21, alínea "a", da Lei nº 7.183, de 5.4.1984.
- Art. 21, alínea "b", da Lei nº 7.183, de 5.4.1984.
- Art. 21, alínea "c", da Lei nº 7.183, de 5.4.1984.
- Art. 21, inciso I, da Lei nº 6.533, de 24.5.1978.
- Art. 21, inciso II, da Lei nº 6.533, de 24.5.1978.
- Art. 21, inciso III, da Lei nº 6.533, de 24.5.1978.
- Art. 21, inciso IV, da Lei nº 6.533, de 24.5.1978.
- Art. 21, inciso V, da Lei nº 6.533, de 24.5.1978.
- Art. 22 da Lei nº 8.036, de 11.5.1990 c/c art. 1º, inciso I, do Decreto-Lei nº 368, de 19.12.1968.
- Art. 22 da Lei nº 8.036, de 11.5.1990, c/c art. 1º, inciso II, do Decreto-Lei nº 368, de 19.12.1968.
- Art. 22 da Lei nº 8.630, de 25.2.1993.
- Art. 22, § 2º, da Lei nº 7.183, de 5.4.1984.
- Art. 22, caput, da Lei nº 6.533, de 24.5.1978.
- Art. 22, caput, da Lei nº 7.183, de 5.4.1984.
- Art. 22, parágrafo único, da Lei nº 6.533, de 24.5.1978.
- Art. 224, § 1º, da Consolidação das Leis do Trabalho.
- Art. 224, § 1º, parte final, da Consolidação das Leis do Trabalho.
- Art. 224, § 2º, da Consolidação das Leis do Trabalho.
- Art. 224, caput, da Consolidação das Leis do Trabalho, com redação conferida pela MP 905 de 11 de novembro de 2019.
- Art. 224, caput, da Consolidação das Leis do Trabalho.
- Art. 225 da Consolidação das Leis do Trabalho.
- Art. 227, § 1º, da Consolidação das Leis do Trabalho.
- Art. 227, caput, da Consolidação das Leis do Trabalho.
- Art. 229, caput, da Consolidação das Leis do Trabalho.
- Art. 23 da Lei nº 6.533, de 24.5.1978.
- Art. 23 da Lei nº 6.615/1978.
- Art. 23, § 1º, inciso I, da Lei nº 8.036, de 11.5.1990, c/c art. 35, caput, da Lei Complementar 150, de 2015.
- Art. 23, § 1º, inciso I, da Lei nº 8.036, de 11.5.1990.
- Art. 23, § 1º, inciso II, da Lei nº 8.036, de 11.5.1990.
- Art. 23, § 1º, inciso IV, da Lei nº 8.036, de 11.5.1990 c/c art. 35, caput, da Lei Complementar 150, de 2015.
- Art. 23, § 1º, inciso IV, da Lei nº 8.036, de 11.5.1990.
- Art. 23, § 1º, inciso V, da Lei nº 8.036, de 11.5.1990 c/c art. 35, caput, da Lei Complementar 150, de 2015.
- Art. 23, § 1º, inciso V, da Lei nº 8.036, de 11.5.1990.
- Art. 23, §1º, inciso I, c/c art. 18, §1º, da Lei 8.036, de 11.5.1990.
- Art. 23, §1º, inciso I, c/c art. 18, caput, da Lei 8.036, de 11.5.1990.
- Art. 23, caput, da Lei nº 7.183, de 5.4.1984.
- Art. 230, § 2º, da Consolidação das Leis do Trabalho.
- Art. 230, caput, da Consolidação das Leis do Trabalho.



Art. 234, alínea "a", da Consolidação das Leis do Trabalho.  
Art. 234, alínea "b", da Consolidação das Leis do Trabalho.  
Art. 234, parágrafo único, da Consolidação das Leis do Trabalho.  
Art. 235, § 1º, da Consolidação das Leis do Trabalho.  
Art. 235, § 2º, da Consolidação das Leis do Trabalho.  
Art. 235, caput, da Consolidação das Leis do Trabalho.  
Art. 235-C, §1º, da Consolidação das Leis do Trabalho.  
Art. 235-C, §10 da CLT, com redação dada pela Lei 13.103/2015.  
Art. 235-C, §2º, da Consolidação das Leis do Trabalho.  
Art. 235-C, §3º da CLT, com redação dada pela Lei 13.103/2015.  
Art. 235-C, §3º, da Consolidação das Leis do Trabalho.  
Art. 235-C, §4º da CLT, com redação dada pela Lei 13.103/2015.  
Art. 235-C, §6º, da Consolidação das Leis do Trabalho.  
Art. 235-C, §8º da CLT, com redação dada pela Lei 13.103/2015.  
Art. 235-C, §9º da CLT, com redação dada pela Lei 13.103/2015.  
Art. 235-C, §9º, da Consolidação das Leis do Trabalho.  
Art. 235-C, caput da CLT, com redação dada pela Lei 13.103/2015.  
Art. 235-D, § 5º da CLT, com redação dada pela Lei 13.103/2015.  
Art. 235-D, §1º da CLT, com redação dada pela Lei 13.103/2015.  
Art. 235-D, §2º da CLT, com redação dada pela Lei 13.103/2015.  
Art. 235-D, §3º da CLT, com redação dada pela Lei 13.103/2015.  
Art. 235-D, caput da CLT, com redação dada pela Lei 13.103/2015.  
Art. 235-D, inciso I, da Consolidação das Leis do Trabalho.  
Art. 235-D, inciso II, da Consolidação das Leis do Trabalho.  
Art. 235-D, inciso III, da Consolidação das Leis do Trabalho.  
Art. 235-E, §1º, da Consolidação das Leis do Trabalho.  
Art. 235-E, §11º, da Consolidação das Leis do Trabalho.  
Art. 235-E, §4º, da Consolidação das Leis do Trabalho.  
Art. 235-E, §5º, da Consolidação das Leis do Trabalho.  
Art. 235-E, §6º, da Consolidação das Leis do Trabalho.  
Art. 235-E, §7º, da Consolidação das Leis do Trabalho.  
Art. 235-E, I da CLT, com redação dada pela Lei 13.103/2015.  
Art. 235-E, II da CLT, com redação dada pela Lei 13.103/2015.  
Art. 235-E, III da CLT, com redação dada pela Lei 13.103/2015.  
Art. 235-F da CLT, com redação dada pela Lei 13.103/2015.  
Art. 235-F da Consolidação das Leis do Trabalho.  
Art. 235-G da CLT, com redação dada pela Lei 13.103/2015.  
Art. 235-G da Consolidação das Leis do Trabalho.  
Art. 238, § 2º, da Consolidação das Leis do Trabalho.  
Art. 238, § 3º, da Consolidação das Leis do Trabalho.  
Art. 238, § 4º, da Consolidação das Leis do Trabalho.  
Art. 238, § 5º, da Consolidação das Leis do Trabalho.  
Art. 238, § 6º, da Consolidação das Leis do Trabalho.  
Art. 238, caput, da Consolidação das Leis do Trabalho.  
Art. 239, § 1º, da Consolidação das Leis do Trabalho.  
Art. 239, § 2º, da Consolidação das Leis do Trabalho.  
Art. 239, § 3º, da Consolidação das Leis do Trabalho.  
Art. 239, § 4º, da Consolidação das Leis do Trabalho.  
Art. 239, caput, da Consolidação das Leis do Trabalho.  
Art. 24 da Lei nº 6.615, de 16.12.1978.  
Art. 24 da Lei nº 7.998, de 11.1.1990.  
Art. 24 da Lei nº 7.998, de 11/01/1990, combinado com art. 7º, inciso I da Portaria nº 1.195, de 30/10/19 e art. 1º da Portaria nº 1.127 de 14/10/19 da Secretaria Especial de Previdência e Trabalho, do Ministério da Economia.  
Art. 24 da Lei nº 7.998, de 11/01/1990, combinado com art. 7º, inciso II da Portaria nº 1.195, de 30/10/19 e art. 1º da Portaria nº 1.127 de 14/10/19 da Secretaria Especial de Previdência e Trabalho, do Ministério da Economia.  
Art. 24, caput, da Lei nº 7.183, de 5.4.1984.  
Art. 24, da Lei nº 7.998, de 11.1.1990, combinado com o art. 7º do Decreto nº 76.900, de 23.12.1975.  
Art. 24, da Lei nº 7.998, de 11.1.1990, combinado com o art. 7º, do Decreto nº 76.900, de 23.12.1975.  
Art. 24, parágrafo único, da Lei nº 7.183, de 5.4.1984.  
Art. 240, caput, da Consolidação das Leis do Trabalho.  
Art. 240, da Consolidação das Leis do Trabalho.  
Art. 241, caput, da Consolidação das Leis do Trabalho.  
Art. 241, parágrafo único, da Consolidação das Leis do Trabalho.  
Art. 242 da Consolidação das Leis do Trabalho.  
Art. 243 da Consolidação das Leis do Trabalho.  
Art. 244, § 2º, da Consolidação das Leis do Trabalho.  
Art. 244, § 3º, da Consolidação das Leis do Trabalho.  
Art. 244, § 4º, da Consolidação das Leis do Trabalho.  
Art. 245 da Consolidação das Leis do Trabalho.  
Art. 246 da Consolidação das Leis do Trabalho.  
Art. 248, § 1º, da Consolidação das Leis do Trabalho.  
Art. 248, § 2º, da Consolidação das Leis do Trabalho.  
Art. 248, caput, da Consolidação das Leis do Trabalho.  
Art. 249, § 2º, da Consolidação das Leis do Trabalho.  
Art. 25 da Lei nº 6.615, de 16.12.1978.  
Art. 25 da Lei nº 8.630, de 25.2.1993.  
Art. 25, § 1º, da Lei 13.475/17.  
Art. 25, § 1º, da Lei nº 7.183, de 5.4.1984.  
Art. 25, § 2º, da Lei 13.475/17.

PROVINCIAL - MA  
Proc. 0103004/2021  
Fisc. 172  
Rob. My

Art. 25, caput, da Lei 13.475/17.  
Art. 25, caput, da Lei nº 7.183, de 5.4.1984.  
Art. 250, caput, da Consolidação das Leis do Trabalho.  
Art. 251, caput, da Consolidação das Leis do Trabalho.  
Art. 252 da Consolidação das Leis do Trabalho.  
Art. 253, caput, da Consolidação das Leis do Trabalho.  
Art. 26 da Lei nº 6.533, de 24.5.1978.  
Art. 26 da Lei nº 6.615, de 16.12.1978.  
Art. 26 da Lei nº 8.630, de 25.2.93.  
Art. 26, § 1º, da Lei nº 7.183, de 5.4.1984.  
Art. 26, § 2º, da Lei nº 7.183, de 5.4.1984.  
Art. 26, § 3º, da Lei nº 7.183, de 5.4.1984.  
Art. 26, inciso I, da Lei 13.475/17.  
Art. 26, inciso II, da Lei 13.475/17.  
Art. 26, parágrafo único, da Lei nº 8.630, de 25.2.1993.  
Art. 27 da Lei nº 6.533, de 24.5.1978.  
Art. 27, inciso I, da Lei 13.475/17.  
Art. 27, inciso II, da Lei 13.475/17.  
Art. 28 da Lei nº 8.630, de 25.2.1993.  
Art. 28, caput, da Lei 13.475/17.  
Art. 28, parágrafo único, da Lei 13.475/17.  
Art. 29, § 1º, da Consolidação das Leis do Trabalho.  
Art. 29, § 1º, da Lei nº 7.183, de 5.4.1984.  
Art. 29, § 2º, da Consolidação das Leis do Trabalho c/c arts. 9º e 19 da Lei Complementar 150, de 2015.  
Art. 29, § 2º, da Consolidação das Leis do Trabalho.  
Art. 29, § 4º, da Consolidação das Leis do Trabalho c/c art. 19 da Lei Complementar 150, de 2015.  
Art. 29, § 4º, da Consolidação das Leis do Trabalho.  
Art. 29, §1º, da Lei 13.475/17.  
Art. 29, §2º, da Lei 13.475/17.  
Art. 29, alínea "a", da Lei nº 7.183, de 5.4.1984.  
Art. 29, alínea "b", da Lei nº 7.183, de 5.4.1984.  
Art. 29, alínea "c", da Lei nº 7.183, de 5.4.1984.  
Art. 29, alínea "d", da Lei nº 7.183, de 5.4.1984.  
Art. 29, caput da CLT.  
Art. 29, caput, da Lei 13.475/17.  
Art. 293 da Consolidação das Leis do Trabalho.  
Art. 294 da Consolidação das Leis do Trabalho.  
Art. 295, caput, da Consolidação das Leis do Trabalho.  
Art. 296 da Consolidação das Leis do Trabalho.  
Art. 297 da Consolidação das Leis do Trabalho.  
Art. 298 da Consolidação das Leis do Trabalho.  
Art. 299 da Consolidação das Leis do Trabalho.  
Art. 3º, inciso I, da Lei nº 5.811, de 11 de outubro de 1972.  
Art. 3º, inciso II, da Lei nº 5.811, de 11 de outubro de 1972.  
Art. 3º, inciso III, da Lei nº 5.811, de 11 de outubro de 1972.  
Art. 3º, inciso IV, da Lei nº 5.811, de 11 de outubro de 1972.  
Art. 3º, inciso V, da Lei nº 5.811, de 11 de outubro de 1972.  
Art. 3º da Lei Complementar 150, de 2015.  
Art. 3º da Lei nº 6.224, de 14.7.1975.  
Art. 3º, § 1º, da Lei nº 9.719, de 27.11.1998.  
Art. 3º, § 2º da Lei Complementar 150, de 2015.  
Art. 3º, caput, da Lei nº 7.183, de 5.4.1984.  
Art. 3º, caput, da Lei nº 9.601, de 21.1.1998.  
Art. 3º, da Lei nº 9.601, de 21.1.1998.  
Art. 3º, inciso I, da Lei nº 9.719, de 27.11.1998.  
Art. 3º, inciso V, § 2º; Art. 4º, § 2º; art. 5º; art. 6º e art. 7º da Lei 13.189/15, alterada pela Lei 13.456/17.  
Art. 3º, incisos I e II, da Lei nº 9.719, de 27.11.1998.  
Art. 3º, parágrafo único, da Lei nº 7.183, de 5.4.1984.  
Art. 30 da Lei nº 6.533, de 24.5.1978.  
Art. 30, § 2º, da Lei nº 7.183, de 5.4.1984.  
Art. 30, caput e incisos da Lei nº 7.183, de 5.4.1984.  
Art. 300, caput, da Consolidação das Leis do Trabalho.  
Art. 301 da Consolidação das Leis do Trabalho.  
Art. 303 da Consolidação das Leis do Trabalho.  
Art. 304, caput, da Consolidação das Leis do Trabalho.  
Art. 304, parágrafo único, da Consolidação das Leis do Trabalho.  
Art. 305 da Consolidação das Leis do Trabalho.  
Art. 307 da Consolidação das Leis do Trabalho.  
Art. 308 da Consolidação das Leis do Trabalho.  
Art. 31 da Lei nº 7.183, de 5.4.1984.  
Art. 31, inciso I, da Lei 13.475/17.  
Art. 31, inciso II, da Lei 13.475/17.  
Art. 31, inciso III, da Lei 13.475/17.  
Art. 31, inciso IV, da Lei 13.475/17.  
Art. 318 da Consolidação das Leis do Trabalho.  
Art. 319 da Consolidação das Leis do Trabalho.  
Art. 32, inciso I, da Lei 13.475/17.  
Art. 32, inciso II, da Lei 13.475/17.  
Art. 32, inciso III, da Lei 13.475/17.





- Art. 391-A da CLT c/c Art. 10, inciso II, alínea "b", do Ato das Disposições Constitucionais Transitórias.
- Art. 392, § 3º, da Consolidação das Leis do Trabalho.
- Art. 392, § 4º, inciso I, da Consolidação das Leis do Trabalho.
- Art. 392, § 4º, inciso II, da Consolidação das Leis do Trabalho c/c art. 19 da Lei Complementar 150, de 2015.
- Art. 392, § 4º, inciso II, da Consolidação das Leis do Trabalho.
- Art. 392, caput, da Consolidação das Leis do Trabalho c/c art. 19 da Lei Complementar 150, de 2015.
- Art. 392, caput, da Consolidação das Leis do Trabalho.
- Art. 392-A, da Consolidação das Leis do Trabalho c/c art. 19 da Lei Complementar 150, de 2015.
- Art. 392-A, da Consolidação das Leis do Trabalho.
- Art. 393 da Consolidação das Leis do Trabalho.
- Art. 394, caput, incisos I, I e III, da Consolidação das Leis do Trabalho, com redação conferida pela Lei 13.467/17.
- Art. 394, I, da Consolidação das Leis do Trabalho, com redação conferida pela Lei 13.467/17.
- Art. 394, II, da Consolidação das Leis do Trabalho, com redação conferida pela Lei 13.467/17.
- Art. 394, III, da Consolidação das Leis do Trabalho, com redação conferida pela Lei 13.467/17.
- Art. 394-A da CLT.
- Art. 394-A, §2º, da Consolidação das Leis do Trabalho, com redação conferida pela Lei 13.467/17, alterada pela Medida Provisória 808/17.
- Art. 394-A, §3º, da Consolidação das Leis do Trabalho, com redação conferida pela Lei 13.467/17, alterada pela Medida Provisória 808/17.
- Art. 394-A, caput, da Consolidação das Leis do Trabalho, com redação conferida pela Lei 13.467/17, alterada pela Medida Provisória 808/17.
- Art. 395 da Consolidação das Leis do Trabalho c/c art. 19 da Lei Complementar 150, de 2015.
- Art. 395 da Consolidação das Leis do Trabalho.
- Art. 396, caput, da Consolidação das Leis do Trabalho c/c art. 19 da Lei Complementar 150, de 2015.
- Art. 396, caput, da Consolidação das Leis do Trabalho.
- Art. 4º, "caput", combinado com artigo 3º, inciso I, da Lei nº 5.811, de 11 de outubro de 1972.
- Art. 4º, "caput", combinado com artigo 3º, inciso II, da Lei nº 5.811, de 11 de outubro de 1972.
- Art. 4º, "caput", combinado com artigo 3º, inciso III, da Lei nº 5.811, de 11 de outubro de 1972.
- Art. 4º, "caput", combinado com artigo 3º, inciso IV, da Lei nº 5.811, de 11 de outubro de 1972.
- Art. 4º, inciso I, da Lei nº 5.811, de 11 de outubro de 1972.
- Art. 4º, inciso II, da Lei nº 5.811, de 11 de outubro de 1972.
- Art. 4º da Lei 6.019, de 3.1.1974, com redação dada pela Lei 13.429/17.
- Art. 4º da Lei nº 6.533, de 24.5.1978.
- Art. 4º da Lei nº 9.432/1997.
- Art. 4º inciso II, da Lei nº 9.601, de 21.1.1998.
- Art. 4º, § 1º, inciso I, da Lei nº 9.601, de 21.1.1998.
- Art. 4º, § 1º, inciso II, da Lei nº 9.601, de 21.1.1998.
- Art. 4º, § 2º da Lei 13.475/17.
- Art. 4º, § 2º, da MP 927.
- Art. 4º, § 3º, da Lei nº 9.601, de 21.1.1998.
- Art. 4º, caput, do Decreto-Lei nº 972, de 17.10.1969.
- Art. 4º, da Lei nº 9.719, de 27.11.98.
- Art. 4º, inciso I, da Lei nº 9.601, de 21.1.1998.
- Art. 4º, inciso II, da Lei nº 9.601, de 21.1.1998.
- Art. 4º, parágrafo único da Lei Complementar 150, de 2015.
- Art. 4º, parágrafo único, da Lei nº 7.418, de 16.12.1985, alterada pela Lei nº 7.619, de 30.9.1987 c/c o art. 19 da Lei Complementar 150, de 2015.
- Art. 4º, parágrafo único, da Lei nº 7.418, de 16.12.1985, alterada pela Lei nº 7.619, de 30.9.1987.
- Art. 4º-C, inciso I, alínea "a", da Lei no 6.019, de 3 de janeiro de 1974, com a redação conferida pela Lei 13.467/17.
- Art. 4º-C, inciso I, alínea "b", da Lei no 6.019, de 3 de janeiro de 1974, com a redação conferida pela Lei 13.467/17.
- Art. 4º-C, inciso I, alínea "c", da Lei no 6.019, de 3 de janeiro de 1974, com a redação conferida pela Lei 13.467/17.
- Art. 4º-C, inciso I, alínea "d", da Lei no 6.019, de 3 de janeiro de 1974, com a redação conferida pela Lei 13.467/17.
- Art. 4º-C, inciso II, da Lei no 6.019, de 3 de janeiro de 1974, com a redação conferida pela Lei 13.467/17.
- Art. 40 da Lei nº 12.815, de 5.6.2013.
- Art. 40, caput, da Lei 13.475/17.
- Art. 40, parágrafo 3º, da Lei nº 12.815 de 5.6.2013.
- Art. 40, parágrafo único, da Lei 13.475/17.
- Art. 400 da Consolidação das Leis do Trabalho.
- Art. 403, caput, da Consolidação das Leis do Trabalho.
- Art. 403, parágrafo único, da Consolidação das Leis do Trabalho.
- Art. 404, caput, da Consolidação das Leis do Trabalho.
- Art. 405, § 2º, da Consolidação das Leis do Trabalho.
- Art. 405, § 5º, da Consolidação das Leis do Trabalho.
- Art. 405, inciso I, da Consolidação das Leis do Trabalho.
- Art. 405, inciso II, § 3º, alínea "a", da Consolidação das Leis do Trabalho.
- Art. 405, inciso II, § 3º, alínea "b", da Consolidação das Leis do Trabalho.
- Art. 405, inciso II, § 3º, alínea "c", da Consolidação das Leis do Trabalho.
- Art. 405, inciso II, § 3º, alínea "d", da Consolidação das Leis do Trabalho.
- Art. 409 da Consolidação das Leis do Trabalho.
- Art. 41, § 1º, da Lei nº 3.857, de 22.12.1960.
- Art. 41, § 2º, da Lei nº 3.857, de 22.12.1960.
- Art. 41, §2º, da Lei 13.475/17.
- Art. 41, §3º, da Lei 13.475/17.
- Art. 41, §4º, da Lei 13.475/17.
- Art. 41, caput, c/c art. 47, §1º da Consolidação das Leis do Trabalho, com redação conferida pela Lei 13.467/17.
- Art. 41, caput, c/c art. 47, caput, da Consolidação das Leis do Trabalho, com redação conferida pela Lei 13.467/17.
- Art. 41, caput, da Consolidação das Leis do Trabalho.
- Art. 41, caput, da Lei 13.475/17.
- Art. 41, caput, da Lei nº 3.857, de 22.12.1960.
- Art. 41, parágrafo único, da Consolidação das Leis do Trabalho.



- Art. 412 da Consolidação das Leis do Trabalho.
- Art. 413, inciso I, da Consolidação das Leis do Trabalho.
- Art. 413, inciso II, da Consolidação das Leis do Trabalho.
- Art. 413, inciso III, da Consolidação das Leis do Trabalho.
- Art. 413, parágrafo único, da Consolidação das Leis do Trabalho.
- Art. 42 da Lei nº 12.815 de 5.6.2013.
- Art. 42, § 1º, da Lei nº 3.857, de 22.12.1960.
- Art. 42, § 2º, da Lei nº 3.857, de 22.12.1960.
- Art. 42, § 3º, da Lei nº 3.857, de 22.12.1960.
- Art. 42, caput, da Lei 13.475/17.
- Art. 42, inciso I, da Lei nº 3.857, de 22.12.1960.
- Art. 42, inciso II, da Lei nº 3.857, de 22.12.1960.
- Art. 427, caput, da Consolidação das Leis do Trabalho.
- Art. 428, § 2º, da Consolidação das Leis do Trabalho.
- Art. 428, § 3º, da Consolidação das Leis do Trabalho.
- Art. 428, caput, da Consolidação das Leis do Trabalho.
- Art. 429, §2º, da Consolidação das Leis do Trabalho, com redação da Lei nº 12.594/2012.
- Art. 429, caput, da Consolidação das Leis do Trabalho, combinado com Art. 53 do Decreto nº 9.579, de 22 de novembro de 2018.
- Art. 429, caput, da Consolidação das Leis do Trabalho.
- Art. 43, § 1º, alínea "a", da Lei nº 7.183, de 5.4.1984.
- Art. 43, § 1º, alínea "b", da Lei nº 7.183, de 5.4.1984.
- Art. 43, § 2º, alínea "b", da Lei nº 7.183, de 5.4.1984.
- Art. 43, §2º, da Lei 13.475/17.
- Art. 43, §4º, da Lei 13.475/17.
- Art. 43, §7º, da Lei 13.475/17.
- Art. 43, caput, da Lei 13.475/17.
- Art. 43, caput, da Lei nº 7.183, de 5.4.1984.
- Art. 430, § 1º da Consolidação das Leis do Trabalho, combinado com Art. 50, §1º, do Decreto nº 9.579/2018 e Art. 5º, V, da Portaria 723 de 23 de abril de 2012.
- Art. 430, § 1º da Consolidação das Leis do Trabalho, combinado com Art. 50, §1º, do Decreto nº 9.579/2018 e Art. 5º, VI, da Portaria 723 de 23 de abril de 2012.
- Art. 430, § 1º da Consolidação das Leis do Trabalho, combinado com Art. 50, §1º, do Decreto nº 9.579/2018 e Art. 5º, VII, da Portaria 723 de 23 de abril de 2012.
- Art. 430, § 1º, da Consolidação das Leis do Trabalho.
- Art. 432, § 1º, da Consolidação das Leis do Trabalho.
- Art. 432, caput, da Consolidação das Leis do Trabalho.
- Art. 433 da Consolidação das Leis do Trabalho.
- Art. 44 da Lei nº 3.857, de 22.12.1960.
- Art. 44, §1º, da Lei 13.475/17.
- Art. 44, §2º, da Lei 13.475/17.
- Art. 44, §3º, da Lei 13.475/17.
- Art. 44, §4º, da Lei 13.475/17.
- Art. 44, caput, da Lei nº 7.183, de 5.4.1984.
- Art. 442-A da Consolidação das Leis do Trabalho c/c art. 19 da Lei Complementar 150, de 2015.
- Art. 442-A da Consolidação das Leis do Trabalho.
- Art. 444 da Consolidação das Leis do Trabalho c/c art. 19 da Lei Complementar 150, de 2015.
- Art. 444 da Consolidação das Leis do Trabalho c/c art. 2ºC da Lei 7.998, de 11 de janeiro de 1990 c/c art. 19 da Lei Complementar 150/2015.
- Art. 444 da Consolidação das Leis do Trabalho c/c art. 2ºC da Lei 7.998, de 11 de janeiro de 1990.
- Art. 444 da Consolidação das Leis do Trabalho.
- Art. 445, caput, da Consolidação das Leis do Trabalho.
- Art. 445, parágrafo único, da Consolidação das Leis do Trabalho.
- Art. 45 da Lei nº 7.183, de 5.4.1984.
- Art. 45 da Lei nº 8.630, de 25.2.1993.
- Art. 45, §3º, da Lei 13.475/17.
- Art. 45, §4º, da Lei 13.475/17.
- Art. 452-A da Consolidação das Leis do Trabalho, com redação conferida pela Lei 13.467/17, c/c art. 2º, I, da Portaria 349, de 23 de maio de 2018.
- Art. 452-A da Consolidação das Leis do Trabalho, com redação conferida pela Lei 13.467/17, c/c art. 2º, III, da Portaria 349, de 23 de maio de 2018.
- Art. 452-A da Consolidação das Leis do Trabalho, com redação conferida pela Lei 13.467/17.
- Art. 452-A, §1º, da Consolidação das Leis do Trabalho, com redação conferida pela Lei 13.467/17.
- Art. 452-A, §11º, da Consolidação das Leis do Trabalho, com redação conferida pela Lei 13.467/17, alterada pela Medida Provisória 808/17.
- Art. 452-A, §4º, da Consolidação das Leis do Trabalho, com redação conferida pela Lei 13.467/17.
- Art. 452-A, §6º, da Consolidação das Leis do Trabalho, com redação conferida pela Lei 13.467/17, alterada pela Medida Provisória 808/17.
- Art. 452-A, §6º, da Consolidação das Leis do Trabalho, com redação conferida pela Lei 13.467/17, c/c art. 2º, §2º, da Portaria 349, de 23 de maio de 2018.
- Art. 452-A, §6º, da Consolidação das Leis do Trabalho, com redação conferida pela Lei 13.467/17.
- Art. 452-A, §8º, da Consolidação das Leis do Trabalho, c/c art. 6º da Portaria 349, de 23 de maio de 2018.
- Art. 452-A, §9º, da Consolidação das Leis do Trabalho, com redação conferida pela Lei 13.467/17.
- Art. 452-A, caput, da Consolidação das Leis do Trabalho, com redação conferida pela Lei 13.467/17, c/c art. 2º, II, da Portaria 349, de 23 de maio de 2018.
- Art. 452-A, inciso I, da Consolidação das Leis do Trabalho, com redação conferida pela Lei 13.467/17, alterada pela Medida Provisória 808/17.
- Art. 452-A, inciso II, c/c §12º, da Consolidação das Leis do Trabalho, com redação conferida pela Lei 13.467/17, alterada pela Medida Provisória 808/17.
- Art. 452-A, inciso II, da Consolidação das Leis do Trabalho, com redação conferida pela Lei 13.467/17, alterada pela Medida Provisória 808/17.
- Art. 452-A, inciso III, da Consolidação das Leis do Trabalho, com redação conferida pela Lei 13.467/17, alterada pela Medida Provisória 808/17.
- Art. 452-G da Consolidação das Leis do Trabalho, com redação conferida pela Lei 13.467/17, alterada pela Medida Provisória 808/17.
- Art. 452-H da Consolidação das Leis do Trabalho, com redação conferida pela Lei 13.467/17, alterada pela Medida Provisória 808/17.

Handwritten signatures and initials on the right side of the page, including a large signature at the top, several smaller initials, and a signature at the bottom right.



- Art. 456-A, parágrafo único, da Consolidação das Leis do Trabalho, com redação conferida pela Lei 13.467/17.
- Art. 457, § 1º, da Consolidação das Leis do Trabalho.
- Art. 457, §1º, da Consolidação das Leis do Trabalho, com redação conferida pela Lei 13.467/17, alterada pela Medida Provisória nº 808/17.
- Art. 457, §1º, da Consolidação das Leis do Trabalho, com redação conferida pela Lei 13.467/17.
- Art. 457, §12º, da Consolidação das Leis do Trabalho, com redação conferida pela Medida Provisória nº 808 de 2017.
- Art. 457, §14º, inciso III, da Consolidação das Leis do Trabalho, com redação conferida pela Medida Provisória nº 808 de 2017.
- Art. 457, §14º, incisos I e II, da Consolidação das Leis do Trabalho, com redação conferida pela Medida Provisória nº 808 de 2017.
- Art. 457, §15º, da Consolidação das Leis do Trabalho, com redação conferida pela Medida Provisória nº 808 de 2017.
- Art. 457, §16º, da Consolidação das Leis do Trabalho, com redação conferida pela Medida Provisória nº 808 de 2017.
- Art. 457, §18º, da Consolidação das Leis do Trabalho, com redação conferida pela Medida Provisória nº 808 de 2017.
- Art. 457, §19º, da Consolidação das Leis do Trabalho, com redação conferida pela Medida Provisória nº 808 de 2017.
- Art. 457, caput, da Consolidação das Leis do Trabalho.
- Art. 458, § 2º, da Consolidação das Leis do Trabalho c/c art. 19 da Lei Complementar 150, de 2015.
- Art. 458, § 2º, da Consolidação das Leis do Trabalho.
- Art. 458, § 3º, da Consolidação das Leis do Trabalho.
- Art. 458, § 4º, da Consolidação das Leis do Trabalho.
- Art. 458, da Consolidação das Leis do Trabalho c/c art. 19 da Lei Complementar 150, de 2015.
- Art. 458, da Consolidação das Leis do Trabalho.
- Art. 459, § 1º, da Consolidação das Leis do Trabalho.
- Art. 46 da Lei nº 3.857, de 22.12.1960.
- Art. 46 da Lei nº 7.183, de 5.4.1984.
- Art. 461 da Consolidação das Leis do Trabalho, com redação conferida pela Lei 13.467/17.
- Art. 461, caput, da Consolidação das Leis do Trabalho.
- Art. 462, § 2º, da Consolidação das Leis do Trabalho.
- Art. 462, § 3º, da Consolidação das Leis do Trabalho.
- Art. 462, § 4º, da Consolidação das Leis do Trabalho c/c art. 19 da Lei Complementar 150, de 2015.
- Art. 462, § 4º, da Consolidação das Leis do Trabalho.
- Art. 462, caput, da Consolidação das Leis do Trabalho c/c art. 19 da Lei Complementar 150, de 2015.
- Art. 462, caput, da Consolidação das Leis do Trabalho.
- Art. 464 da Consolidação das Leis do Trabalho c/c art. 19 da Lei Complementar 150, de 2015.
- Art. 464 da Consolidação das Leis do Trabalho.
- Art. 468, caput, da Consolidação das Leis do Trabalho c/c art. 19 da Lei Complementar 150, de 2015.
- Art. 468, caput, da Consolidação das Leis do Trabalho.
- Art. 469, § 3º, da Consolidação das Leis do Trabalho c/c art. 19 da Lei Complementar 150, de 2015.
- Art. 469, § 3º, da Consolidação das Leis do Trabalho.
- Art. 469, caput, da Consolidação das Leis do Trabalho c/c art. 19 da Lei Complementar 150, de 2015.
- Art. 469, caput, da Consolidação das Leis do Trabalho.
- Art. 47 da Lei nº 7.183, de 5.4.1984.
- Art. 47, §2º, da Lei 13.475/17.
- Art. 47, §3º, da Lei 13.475/17.
- Art. 47, caput, da Lei 13.475/17.
- Art. 47, da Lei nº 3.857, de 22.12.1960.
- Art. 470 da Consolidação das Leis do Trabalho c/c art. 19 da Lei Complementar 150, de 2015.
- Art. 470 da Consolidação das Leis do Trabalho.
- Art. 471 da Consolidação das Leis do Trabalho.
- Art. 472, caput, da Consolidação das Leis do Trabalho.
- Art. 473 da Consolidação das Leis do Trabalho.
- Art. 476-A, § 1º, da Consolidação das Leis do Trabalho.
- Art. 476-A, § 4º, da Consolidação das Leis do Trabalho.
- Art. 476-A, § 5º, da Consolidação das Leis do Trabalho.
- Art. 476-A, § 6º, da Consolidação das Leis do Trabalho.
- Art. 476-A, caput, da Consolidação das Leis do Trabalho.
- Art. 477, § 1º, da Consolidação das Leis do Trabalho.
- Art. 477, § 4º, da Consolidação das Leis do Trabalho.
- Art. 477, § 5º, da Consolidação das Leis do Trabalho c/c art. 19 da Lei Complementar 150, de 2015.
- Art. 477, § 5º, da Consolidação das Leis do Trabalho.
- Art. 477, § 6º da Consolidação das Leis do Trabalho, com redação conferida pela Lei 13.467/17 c/c art. 19 da Lei Complementar 150, de 2015.
- Art. 477, § 6º da Consolidação das Leis do Trabalho, com redação conferida pela Lei 13.467/17.
- Art. 477, § 6º, alínea "a", da Consolidação das Leis do Trabalho.
- Art. 477, § 6º, alínea "b", da Consolidação das Leis do Trabalho.
- Art. 477, § 8º, da Consolidação das Leis do Trabalho c/c art. 19 da Lei Complementar 150, de 2015.
- Art. 477, § 8º, da Consolidação das Leis do Trabalho.
- Art. 477, §6º da Consolidação das Leis do Trabalho, com redação conferida pela Lei 13.467/17 c/c art. 19 da Lei Complementar 150, de 2015.
- Art. 477, §6º da Consolidação das Leis do Trabalho, com redação conferida pela Lei 13.467/17.
- Art. 479, caput, da Consolidação das Leis do Trabalho.
- Art. 48 da Lei nº 3.857, de 22.12.1960.
- Art. 48 da Lei nº 7.183, de 5.4.1984.
- Art. 48, inciso I, da Lei 13.475/17.
- Art. 48, inciso II, da Lei 13.475/17.
- Art. 48, inciso III, da Lei 13.475/17.
- Art. 484-A, inciso I, alínea "b", da Consolidação das Leis do Trabalho c/c art. 18, §1º, da Lei nº 8.036, de 11 de maio de 1990.
- Art. 487, § 1º, da Consolidação das Leis do Trabalho.
- Art. 487, § 5º, da Consolidação das Leis do Trabalho.
- Art. 487, § 6º, da Consolidação das Leis do Trabalho.
- Art. 488, caput, da Consolidação das Leis do Trabalho.
- Art. 49, caput, da Lei 13.475/17.
- Art. 5º, "caput", da Lei nº 5.811, de 11 de outubro de 1972.





- Art. 5º, § 1º, da Lei nº 5.811, de 11 de outubro de 1972.
- Art. 5º, § 2º, da Lei nº 5.811, de 11 de outubro de 1972.
- Art. 5º da Lei Complementar 150, de 2015.
- Art. 5º da Lei nº 5.889, de 8.6.1973, combinado com o § 1º do art. 5º do Regulamento aprovado pelo Decreto nº 73.626, de 12.2.1974.
- Art. 5º da Lei nº 5.889, de 8.6.1973.
- Art. 5º da Lei nº 9.719, de 27.11.98.
- Art. 5º, § 2º, da Lei nº. 12.023, de 27.08.2009.
- Art. 5º, § 3º, inciso I, combinado com o art. 5º, § 2º, inciso I, ambos da MP 936/2020.
- Art. 5º, § 3º, inciso I, combinado com o art. 5º, § 2º, inciso I, da Lei nº 14.020 de 06/07/2020.
- Art. 5º, inciso I, da Lei nº. 12.023, de 27.08.2009.
- Art. 5º, inciso II, da Lei nº. 12.023, de 27.08.2009.
- Art. 5º, inciso III, da Lei nº. 12.023, de 27.08.2009.
- Art. 5º, inciso IV, da Lei nº. 12.023, de 27.08.2009.
- Art. 5º, inciso V, da Lei nº. 12.023, de 27.08.2009.
- Art. 5º-A, §3º, da Lei nº 6.019, de 3 de janeiro de 1974, com a redação conferida pela Lei nº 13.429/2017.
- Art. 50 da Lei nº 7.183, de 5.4.1984.
- Art. 50, §1º, da Lei 13.475/17.
- Art. 50, §3º, da Lei 13.475/17.
- Art. 507-A da Consolidação das Leis do Trabalho com redação conferida pela Lei nº 13.467, de 2017.
- Art. 51, § 2º, da Lei nº 7.183, de 5.4.1984.
- Art. 51, § 3º, da Lei nº 7.183, de 5.4.1984.
- Art. 51, § 4º, da Lei nº 7.183, de 5.4.1984.
- Art. 51, § 5º, da Lei nº 7.183, de 5.4.1984.
- Art. 51, caput, da Lei 13.475/17.
- Art. 52 da Consolidação das Leis do Trabalho c/c art. 19 da Lei Complementar 150, de 2015.
- Art. 52 da Consolidação das Leis do Trabalho.
- Art. 52 da Lei nº 7.183, de 5.4.1984.
- Art. 52, caput, da Lei 13.475/17.
- Art. 52, parte final, da Lei nº 7.183, de 5.4.1984.
- Art. 53 da Consolidação das Leis do Trabalho.
- Art. 53, caput, da Lei 13.475/17.
- Art. 54, alínea "a", da Lei nº 3.857, de 22.12.1960.
- Art. 54, alínea "b", da Lei nº 3.857, de 22.12.1960.
- Art. 54, caput, da Lei 13.475/17.
- Art. 54, parágrafo único, da Lei 13.475/17.
- Art. 543, § 3º, da Consolidação das Leis do Trabalho.
- Art. 543, § 6º, da Consolidação das Leis do Trabalho.
- Art. 543, caput, da Consolidação das Leis do Trabalho.
- Art. 545, caput, da Consolidação das Leis do Trabalho.
- Art. 545, parágrafo único, da Consolidação das Leis do Trabalho.
- Art. 56, parágrafo único, da Lei 13.475/17.
- Art. 57, caput, da Lei 13.475/17.
- Art. 58, § 1º, da Consolidação das Leis do Trabalho c/c art. 19 da Lei Complementar 150, de 2015.
- Art. 58, § 1º, da Consolidação das Leis do Trabalho.
- Art. 58, § 2º, da Consolidação das Leis do Trabalho.
- Art. 58, caput, da Consolidação das Leis do Trabalho c/c art. 19 da Lei Complementar 150, de 2015.
- Art. 58, caput, da Consolidação das Leis do Trabalho.
- Art. 58, caput, da Lei 13.475/17.
- Art. 58-A, § 2º, da Consolidação das Leis do Trabalho.
- Art. 58-A, caput, da Consolidação das Leis do Trabalho, com redação conferida pela Lei 13.467/17.
- Art. 58-A, caput, da Consolidação das Leis do Trabalho.
- Art. 58-A, caput, e §4º, da Consolidação das Leis do Trabalho, com redação conferida pela Lei 13.467/17.
- Art. 582 da Consolidação das Leis do Trabalho, com redação conferida pela Lei 13.467/17.
- Art. 582, caput, da Consolidação das Leis do Trabalho.
- Art. 583 da Consolidação das Leis do Trabalho, com redação conferida pela Lei 13.467/17.
- Art. 583, caput, da Consolidação das Leis do Trabalho.
- Art. 587 da Consolidação das Leis do Trabalho, com redação conferida pela Lei 13.467/17.
- Art. 587 da Consolidação das Leis do Trabalho.
- Art. 59, § 1º, da Consolidação das Leis do Trabalho.
- Art. 59, § 2º c/c § 5º, da Consolidação das Leis do Trabalho, com redação conferida pela Lei 13.467/17.
- Art. 59, § 2º c/c §5º, da Consolidação das Leis do Trabalho, com redação conferida pela Lei 13.467/17.
- Art. 59, § 2º, da Consolidação das Leis do Trabalho, com redação conferida pela Lei 13.467/17 c/c art. 19 da Lei Complementar 150, de 2015.
- Art. 59, § 2º, da Consolidação das Leis do Trabalho.
- Art. 59, § 4º, da Consolidação das Leis do Trabalho.
- Art. 59, §2º, da Lei 13.475/17.
- Art. 59, §5º, da Consolidação das Leis do Trabalho, com redação conferida pela Lei 13.467/17.
- Art. 59, caput c/c art. 61, da Consolidação das Leis do Trabalho c/c art. 19 da Lei Complementar 150, de 2015.
- Art. 59, caput c/c art. 61, da Consolidação das Leis do Trabalho.
- Art. 59, caput, da Consolidação das Leis do Trabalho, com redação conferida pela Lei 13.467/17 c/c art. 19 da Lei Complementar 150, de 2015.
- Art. 59, caput, da Consolidação das Leis do Trabalho, com redação conferida pela Lei 13.467/17.
- Art. 59-A da Consolidação das Leis do Trabalho, com redação conferida pela Lei 13.467/17, alterada pela Medida Provisória 808/17.
- Art. 59-A da Consolidação das Leis do Trabalho, com redação conferida pela Lei 13.467/17.
- Art. 59-A, §2º da Consolidação das Leis do Trabalho, com redação conferida pela Lei 13.467/17, alterada pela Medida Provisória 808/17.
- Art. 6º, "caput", combinado com artigo 3º, inciso III, da Lei nº 5.811, de 11 de outubro de 1972.
- Art. 6º, "caput", combinado com artigo 3º, inciso IV, da Lei nº 5.811, de 11 de outubro de 1972.
- Art. 6º, "caput", combinado com artigo 4º, inciso I, da Lei nº 5.811, de 11 de outubro de 1972.

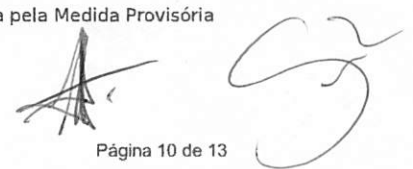

- Art. 6º, inciso I, da Lei nº 5.811, de 11 de outubro de 1972.  
Art. 6º, inciso II, da Lei nº 5.811, de 11 de outubro de 1972.  
Art. 6º da Lei Complementar 150, de 2015.  
Art. 6º da Lei nº 5.889, de 8.6.1973.  
Art. 6º da Lei nº 6.533, de 24.5.1978.  
Art. 6º, § 1º, da Lei 13.475/17.  
Art. 6º, § 2º, da Lei 13.475/17.  
Art. 6º, § 3º da MP 927.  
Art. 6º, § 3º, da Lei 13.475/17.  
Art. 6º, caput, da Lei 13.475/17.  
Art. 6º, caput, da Lei nº 6.615, de 16.12.1978.  
Art. 6º, caput, da Lei nº 9.719, de 27.11.98.  
Art. 6º, caput, da MP 927.  
Art. 6º, inciso I, da Lei nº. 12.023, de 27.08.2009.  
Art. 6º, inciso II, da Lei nº. 12.023, de 27.08.2009.  
Art. 6º, inciso II, da Lei nº 5.811, de 11.10.72.  
Art. 6º, inciso III, da Lei nº. 12.023, de 27.08.2009.  
Art. 6º, parágrafo único, da Lei 6.019, de 3.1.1974.  
Art. 6º, parágrafo único, da Lei nº 9.719, de 27.11.1998.  
Art. 6º-A da Lei nº 10.101/2000.  
Art. 60 e parágrafo único da Consolidação das Leis do Trabalho, com redação conferida pela Lei 13.467/17.  
Art. 60, caput, da Lei 13.475/17.  
Art. 602 da Consolidação das Leis do Trabalho, com redação conferida pela Lei 13.467/17.  
Art. 602, caput, da Consolidação das Leis do Trabalho.  
Art. 602, parágrafo único, da Consolidação das Leis do Trabalho.  
Art. 61, § 1º, da Consolidação das Leis do Trabalho.  
Art. 61, § 2º, da Consolidação das Leis do Trabalho.  
Art. 61, § 3º, da Consolidação das Leis do Trabalho.  
Art. 61, §2º, da Lei 13.475/17.  
Art. 61, §3º, da Lei 13.475/17.  
Art. 61, caput, da Lei 13.475/17.  
Art. 62, caput, da Lei 13.475/17.  
Art. 628, § 1º, da Consolidação das Leis do Trabalho.  
Art. 63, caput, da Lei 13.475/17.  
Art. 630, § 3º, da Consolidação das Leis do Trabalho c/c art. 19 da Lei Complementar 150, de 2015.  
Art. 630, § 3º, da Consolidação das Leis do Trabalho.  
Art. 630, § 4º, da Consolidação das Leis do Trabalho c/c art. 19 da Lei Complementar 150, de 2015.  
Art. 630, § 4º, da Consolidação das Leis do Trabalho.  
Art. 630, § 5º, da Consolidação das Leis do Trabalho.  
Art. 630, §4º, da Consolidação das Leis do Trabalho.  
Art. 64, caput, da Lei 13.475/17.  
Art. 65, caput, da Lei 13.475/17.  
Art. 66 da Consolidação das Leis do Trabalho.  
Art. 66, caput, da Lei 13.475/17.  
Art. 67, §2º, da Lei 13.475/17.  
Art. 67, caput c/c §1º, da Lei 13.475/2017.  
Art. 67, caput, c/c art. 68, caput, da Consolidação das Leis do Trabalho.  
Art. 67, caput, da Consolidação das Leis do Trabalho.  
Art. 67, parágrafo único, da Consolidação das Leis do Trabalho.  
Art. 68, §1º, da Consolidação das Leis do Trabalho, com redação conferida pela MP 905 de 11 de novembro de 2019.  
Art. 68, caput, da Lei 13.475/17.  
Art. 7º da Lei nº 605/1949.  
Art. 7º da Lei nº 605/1949 c/c art. 19 da Lei Complementar 150/2015.  
Art. 7º inciso II combinado com Art. 8º § 1º e Art. 12 caput e incisos I e II, da MP 936/2020.  
Art. 7º inciso II combinado com Art. 8º e Arts. 11 e 12, da Lei nº 14.020 de 06/07/2020.  
Art. 7º, § 1º, da Lei 13.475/17.  
Art. 7º, §1º, incisos I, II e III da Lei nº 14.020 de 06/07/2020.  
Art. 7º, caput, da Lei nº 14.020 de 06/07/2020.  
Art. 7º, caput, da Lei nº 9.719, de 27.11.98.  
Art. 7º, caput, da MP 936/2020.  
Art. 7º, III e alíneas "a", "b" e "c" combinado com o art. 11, §1º, da Lei nº 14.020 de 06/07/2020.  
Art. 7º, III, e alíneas "a", "b" ou "c" combinado com o art. 11, §1º, da MP 936/2020.  
Art. 7º, inciso I, da Lei nº 14.020 de 06/07/2020.  
Art. 7º, inciso I, da MP 936/2020.  
Art. 7º, parágrafo único, da Lei nº 5.889, de 8.6.1973.  
Art. 7º, parágrafo único, da Lei nº 9.719, de 27.11.1998.  
Art. 7º, parágrafo único, inciso II, da MP 936/2020.  
Art. 70 da Consolidação das Leis do Trabalho.  
Art. 71, § 1º, da Consolidação das Leis do Trabalho c/c art. 19 da Lei Complementar 150, de 2015.  
Art. 71, § 1º, da Consolidação das Leis do Trabalho.  
Art. 71, § 3º, da Consolidação das Leis do Trabalho.  
Art. 71, § 4º, da Consolidação das Leis do Trabalho, com redação conferida pela Lei 13.467/17 c/c art. 19 da Lei Complementar 150, de 2015.  
Art. 71, § 4º, da Consolidação das Leis do Trabalho, com redação conferida pela Lei 13.467/17.  
Art. 71, §5º, da Consolidação das Leis do Trabalho.  
Art. 71, §5º da CLT, com redação dada pela Lei 13.103/2015.  
Art. 71, §5º, da Consolidação das Leis do Trabalho.  
Art. 71, caput, da Consolidação das Leis do Trabalho c/c art. 19 da Lei Complementar 150, de 2015.  
Art. 71, caput, da Consolidação das Leis do Trabalho.



Art. 71, caput, da Lei 13.475/17.  
Art. 72, caput, da Lei 13.475/17.  
Art. 722 da Consolidação das Leis do Trabalho.  
Art. 73, § 1º, da Consolidação das Leis do Trabalho.  
Art. 73, §2º, da Lei 13.475/17.  
Art. 73, §3º, da Lei 13.475/17.  
Art. 73, §4º, da Lei 13.475/17.  
Art. 73, §5º, inciso I, da Lei 13.475/17.  
Art. 73, §5º, inciso II, da Lei 13.475/17.  
Art. 73, §5º, inciso III, da Lei 13.475/17.  
Art. 73, §5º, inciso IV, da Lei 13.475/17.  
Art. 73, caput, da Consolidação das Leis do Trabalho.  
Art. 74, §2º da CLT.  
Art. 74, §3º da CLT.  
Art. 74, caput, da Consolidação das Leis do Trabalho.  
Art. 74, caput, da Lei 13.475/17.  
Art. 75-C da Consolidação das Leis do Trabalho.  
Art. 75-C, §1º, da Consolidação das Leis do Trabalho.  
Art. 75-C, §2º, da Consolidação das Leis do Trabalho.  
Art. 75-D, da Consolidação das Leis do Trabalho.  
Art. 75-E, da Consolidação das Leis do Trabalho.  
Art. 76 da Consolidação das Leis do Trabalho.  
Art. 78, caput, da Consolidação das Leis do Trabalho.  
Art. 78, parágrafo único, da Consolidação das Leis do Trabalho.  
Art. 78, parágrafo único, parte final, da Consolidação das Leis do Trabalho.  
Art. 8º da Lei nº 5.811, de 11 de outubro de 1972.  
Art. 8º da Lei nº 605/1949.  
Art. 8º da Lei 6.019 de 3.1.1974, combinado com o art. 7º e art. 9º da Portaria nº 789 de 2.6.2014.  
Art. 8º da Lei 6.019, de 3.1.1974, combinado com os artigos 7º e 9º da Portaria nº 789, de 2.6.2014.  
Art. 8º da Lei 6.019, de 3.1.1974, em combinação com o art. 7º, §3º, da Portaria nº 789, de 2.6.2014.  
Art. 8º da Lei 6.019, de 3.1.1974.  
Art. 8º da Lei 6.019/74 c/c art. 7º, §2º e art. 9º da Portaria 789, de 02.06.2014.  
Art. 8º da Lei nº 5.811, de 11.10.72.  
Art. 8º da Lei nº 5.889, de 8.6.1973.  
Art. 8º da Lei nº 9.719, de 27.11.1998.  
Art. 8º, § 1º, da Lei 13.475/17.  
Art. 8º, § 2º, da Lei 13.475/17.  
Art. 8º, § 2º, inciso I, da Lei nº 14.020 de 06/07/2020.  
Art. 8º, § 2º, inciso I, da MP 936/2020.  
Art. 8º, § 3º da Lei nº 14.020 de 06/07/2020.  
Art. 8º, § 3º, da Lei 13.475/17.  
Art. 8º, § 3º, inciso II, da MP 936/2020.  
Art. 8º, § 4º, da Lei nº 14.020 de 06/07/2020.  
Art. 8º, § 4º, da MP 936/2020.  
Art. 8º, §5º, da Lei nº 14.020 de 06/07/2020.  
Art. 8º, §5º, da MP 936/2020.  
Art. 8º, caput, da Lei nº 14.020 de 06/07/2020.  
Art. 8º, caput, da Lei nº 4.680, de 18.6.1965.  
Art. 8º, caput, da Lei nº 6.615, de 16.12.1978.  
Art. 8º, caput, da MP 936/2020.  
Art. 82, parágrafo único, da Consolidação das Leis do Trabalho.  
Art. 9º, "caput", da Lei nº 5.811, de 11 de outubro de 1972.  
Art. 9º da Lei 6.019, de 3.1.1974.  
Art. 9º da Lei Complementar 150, de 2015.  
Art. 9º da Lei nº 4.680, de 18.6.1965.  
Art. 9º da Lei nº 605/1949.  
Art. 9º do Decreto nº 66.408, de 3.4.1970.  
Art. 9º, § 1º, da Lei nº 5.889, de 8.6.1973.  
Art. 9º, § 2º, da Lei nº 5.889, de 8.6.1973.  
Art. 9º, § 5º, da Lei nº 5.889, de 8.6.1973.  
Art. 9º, §2º da Lei 6.019/74, com a redação conferida pela Lei 13.429/17.  
Art. 9º, alínea "a", da Lei nº 5.889, de 8.6.1973.  
Art. 9º, alínea "b", da Lei nº 5.889, de 8.6.1973.  
Art. 9º, caput, da Lei nº 6.533, de 24.5.1978.  
Art. 9º, caput, do Decreto-Lei nº 972, de 17.10.1969.  
Art. 93 da Lei nº 8.213, de 24 de julho de 1991.  
Art. 93, § 1º, da Lei nº 8.213, de 24.7.1991.  
Art. nº 413, inciso II, da Consolidação das Leis do Trabalho.  
Art.235-C, §1º da CLT, com redação dada pela Lei 13.103/2015.  
Art.235-C, §2º da CLT, com redação dada pela Lei 13.103/2015.  
Art.4º da lei 6.019, de 3 de janeiro de 1974, combinado com o art. 12, II, do Decreto nº 73.841, de 13.3.1971.  
Artigo 24 c/c art. 19 da Lei 7.998/90.  
Artigos 3º e 7º c/c artigo 24 da Lei nº 7.998 de 11/01/1990.  
Arts. 1º e 4º da Lei nº 7.418, de 16.12.1985, alterada pela Lei nº 7.619, de 30.9.1987, combinado com o art. 5º, caput, do Decreto nº 95.247, de 17.11.1987.  
Arts. 1º e 8º da Lei nº 7.418, de 16.12.85, alterada pela Lei nº 7.619, de 30.9.1987, combinado com o art. 4º, caput, do Decreto nº 95.247, 17.11.1987.  
Arts. 17, §3º, e 19 da Lei Complementar nº 150/2015 c/c art. 153 da Consolidação das Leis do Trabalho.  
Arts. 17, caput, e 19 da Lei Complementar nº 150/2015 c/c art. 130, § 1º, da Consolidação das Leis do Trabalho.

Arts. 19 e 32 da Lei Complementar 150, de 2015, c/c Portaria Interministerial 822, de 30 de Setembro de 2015, c/c art. 41 caput da CLT.

Arts. 2º, §5º, inciso III, e 19 da Lei Complementar nº 150/2015 c/c art. 75 da Consolidação das Leis do Trabalho.

Arts. 23, §3º, e 19 da Lei Complementar nº 150/2015.

Arts. 23, §5º, e 19 da Lei Complementar nº 150/2015.

Arts. 24 e 19 da Lei Complementar nº 150/2015.

Arts. 3º, 7º e 24 da Lei 7.998, de 11/01/1990 combinado com arts. 5º, 6º e 7º da Portaria 1.129/2014.

Arts. 3º, 7º, 8º e 24 da Lei 7.998, de 11/01/1990.

Arts. 5º; 6º, § 2º e 14 da Lei nº 14.020 de 06/07/2020.

Arts. 5º; 6º, § 2º e 14 da MP 936, de 01/04/2020.

Lei nº 10.101/2000, art. 6º, parágrafo único.

NR-01 DISPOSIÇÕES GERAIS

NR-03 EMBARGO OU INTERDIÇÃO

NR-04 SERVIÇOS ESPECIALIZADOS EM ENGENHARIA DE SEGURANÇA E EM MEDICINA DO TRABALHO

NR-05 COMISSÃO INTERNA DE PREVENÇÃO DE ACIDENTES - CIPA

NR-06 EQUIPAMENTO DE PROTEÇÃO INDIVIDUAL- EPI

NR-07 PROGRAMA DE CONTROLE MÉDICO DE SAÚDE OCUPACIONAL

NR-08 EDIFICAÇÕES

NR-09 PROGRAMA DE PREVENÇÃO DE RISCOS

NR-10 INSTALAÇÕES E SERVIÇOS EM ELETRICIDADE

NR-11 TRANSPORTE, MOVIMENTAÇÃO, ARMAZENAGEM EMANUSEIO DE MATERIAIS

NR-12 MÁQUINAS E EQUIPAMENTOS

NR-13 CALDEIRAS E VASOS SOB PRESSÃO

NR-14 FORNOS

NR-15 ATIVIDADES E OPERAÇÕES INSALUBRES

NR-16 ATIVIDADES E OPERAÇÕES PERIGOSAS

NR-17 ERGONOMIA

NR-18 CONDIÇÕES E MEIO AMBIENTE DE TRABALHO NA INDÚSTRIA DA CONSTRUÇÃO

NR-19 EXPLOSIVOS

NR-20 LÍQUIDOS COMBUSTÍVEIS E INFLAMÁVEIS

NR-21 TRABALHO A CÉU ABERTO

NR-22 SEGURANÇA E SAÚDE OCUPACIONAL NA MINERAÇÃO

NR-23 PROTEÇÃO CONTRA INCÊNDIOS

NR-24 CONDIÇÕES SANITÁRIAS E DE CONFORTO NOS LOCAIS DE TRABALHO

NR-25 RESÍDUOS INDUSTRIAIS

NR-26 SINALIZAÇÃO DE SEGURANÇA

NR-29 SEGURANÇA E SAÚDE NO TRABALHO PORTUÁRIO

NR-30 SEGURANÇA E SAÚDE NO TRABALHO AQUAVIÁRIO

NR-31 SST NA AGRICULTURA, PECUÁRIA SILVICULTURA, EXPLORAÇÃO FLORESTAL E AQUICULTURA

NR-32 SEGURANÇA E SAÚDE NO TRABALHO EM SERVIÇOS DE SAÚDE

NR-33 SEGURANÇA E SAÚDE NOS TRABALHOS EM ESPAÇOS CONFINADOS

NR-34 CONDIÇÕES E MEIO AMBIENTE DE TRABALHO NA INDÚSTRIA DA CONSTRUÇÃO E REPARAÇÃO NAVAL

NR-35 TRABALHO EM ALTURA

NR-36 - SEGURANÇA E SAÚDE NO TRABALHO EM EMPRESAS DE ABATE E PROCESSAMENTO DE CARNES E DERIVADOS

NR-37 SEGURANÇA E SAÚDE EM PLATAFORMAS DE PETRÓLEO

RUBRICADA EM  
010300H 2021  
Proc.  
Fisc.  
Pub.  
181

*mp*

*[Handwritten signature]*

*[Handwritten mark]*

*[Handwritten mark]*

*[Handwritten mark]*

*[Handwritten mark]*

*[Handwritten mark]*

A.G.M. DE LIMA ENGENHARIA CONS.E TRANSPORTE EIRELI

Termo de Abertura

Diário : 003 Folha: 001

## TERMO DE ABERTURA

CONTÉM ESTE CONJUNTO DE FORMULÁRIOS 15 (QUINZE) FOLHAS NUMERADAS TIPOGRAFICAMENTE DE 1 (UM) À 15 (QUINZE), E SERVIRÁ DE LIVRO DIÁRIO NÚMERO 3(TRÊS) E REFERENTE AO PERÍODO DE ENCERRAMENTO DO EXERCÍCIO SOCIAL DE 31 / 12 / 2020 DA EMPRESA A.G.M. DE LIMA ENGENHARIA CONS.E TRANSPORTE EIRELI, ESTABELECIDÀ RUA SABIÁ Nº 504, CENTRO, PIO XII / MA, CEP 65707-000, REGISTRADA NA JUNTA COMERCIAL DO MESMO ESTADO SOB O NIRE NUM. 21600076412 POR DESPACHO DE 13/04/2018 E INSCRITA NO CNPJ SOB O Nº 30197457000107.

CONFORME DETERMINA A INSTRUÇÃO NORMATIVA DREI Nº 11 DE 05/12/2013, DECLARAMOS QUE O PRESENTE LIVRO ENCONTRA-SE TOTALMENTE ESCRITURADO, DE ACORDO COM A DOCUMENTAÇÃO QUE NOS FOI APRESENTADA, CONTABILIZADA E DEVOLVIDA.

PIO XII, 01 DE JANEIRO DE 2020

---

ANDRÉ GONÇALVES MONTEIRO DE LIMA  
EMPRESARIO  
CPF 047.374.653-05

---

PABLO HALEX CAVALCANTE COSTA  
CONTADOR(A)  
CRC MA 014502/O-5

A collection of handwritten signatures and initials in black ink, located in the bottom right corner of the page. The signatures are stylized and appear to be the names of the signatories mentioned in the text above.

<b>A.G.M. DE LIMA ENGENHARIA CONS.E TRANSPORTE EIRELI (00029)</b>	<b>COSTA CONTADORES E ASSOCIADOS LTDA</b>
CNPJ : 30197457000107 NIRE: 21600076412 Data: 13/04/2018	Emissão: 09:25 14/05/2021
Diário de 01/01/2020 à 31/12/2020	Diário: 3 Folha: 2

Conta	Histórico	C/P	Débito	Crédito
<b>01 de janeiro de 2020</b>				
(-) Prejuízos Acumulados (1186)	PREJUIZO 2019	1187	300,00	
(-) Prejuízo do Exercício (1187)	PREJUIZO 2019	1186		300,00
<b>05 de fevereiro de 2020</b>				
Caixa (17)	Pagto ref. de Fatura	2184		150,00
Assistência Contábil (2184)	Pagto ref. de Fatura	17	150,00	
<b>05 de março de 2020</b>				
Caixa (17)	Pagto ref. de Fatura	2184		150,00
Assistência Contábil (2184)	Pagto ref. de Fatura	17	150,00	
<b>05 de abril de 2020</b>				
Caixa (17)	Pagto ref. de Fatura	2184		150,00
Assistência Contábil (2184)	Pagto ref. de Fatura	17	150,00	
<b>05 de junho de 2020</b>				
Caixa (17)	Pagto ref. de Fatura	2184		150,00
Assistência Contábil (2184)	Pagto ref. de Fatura	17	150,00	
<b>05 de julho de 2020</b>				
Caixa (17)	Pagto ref. de Fatura	2184		150,00
Assistência Contábil (2184)	Pagto ref. de Fatura	17	150,00	
<b>05 de setembro de 2020</b>				
Caixa (17)	Pagto ref. de Fatura	2184		150,00
Assistência Contábil (2184)	Pagto ref. de Fatura	17	150,00	
<b>05 de outubro de 2020</b>				
Caixa (17)	Pagto ref. de Fatura	2184		150,00
Assistência Contábil (2184)	Pagto ref. de Fatura	17	150,00	
<b>20 de outubro de 2020</b>				
Caixa (17)	Valor Ref a Receita de Serviço nf 2495 prefeitura de PIO	1309	3.000,00	
Receita Prestação de Serviços (1309)	Valor Ref a Receita de Serviço nf 2495 prefeitura de PIO	17		3.000,00
<b>31 de outubro de 2020</b>				
Simplex Nacional a Recolher (798)	Valor Ref a Simplex Nacional Conforme Competência	1492		180,00
(-) Simplex Nacional Sobre Receita (1492)	Valor Ref a Simplex Nacional Conforme Competência	798	180,00	
<b>29 de dezembro de 2020</b>				
Caixa (17)	Pagto ref. de Fatura	2184		150,00
Assistência Contábil (2184)	Pagto ref. de Fatura	17	150,00	
<b>31 de dezembro de 2020</b>				
Lucro do Exercício (1179)	Encerramento Do Exercício - 2020	3066		1.620,00
Receita Prestação de Serviços (1309)	Encerramento Do Exercício - 2020	3066	3.000,00	
(-) Simplex Nacional Sobre Receita (1492)	Encerramento Do Exercício - 2020	3066		180,00
Assistência Contábil (2184)	Encerramento Do Exercício - 2020	3066		1.200,00
RESULTADO DO EXERCÍCIO NO PERÍODO (3066)	Encerramento Do Exercício - 2020	1179	1.620,00	
RESULTADO DO EXERCÍCIO NO PERÍODO (3066)	Encerramento Do Exercício - 2020	1309		3.000,00
RESULTADO DO EXERCÍCIO NO PERÍODO (3066)	Encerramento Do Exercício - 2020	1492	180,00	
RESULTADO DO EXERCÍCIO NO PERÍODO (3066)	Encerramento Do Exercício - 2020	2184	1.200,00	

Handwritten signatures and initials at the bottom of the page.

BURITICABA - MA  
Proc. 0103004/2021  
Fisc. 184  
Rub. My

<b>A.G.M. DE LIMA ENGENHARIA CONS.E TRANSPORTE EIRELI (00029)</b>	<b>COSTA CONTADORES E ASSOCIADOS LTDA</b>
CNPJ : 30197457000107      NIRE: 21600076412 Data: 13/04/2018	Emissão: 09:25      14/05/2021
Diário de 01/01/2020 à 31/12/2020	Diário : 3      Folha: 3

Conta	Histórico	C/P	Débito	Crédito
<b>TOTAL GERAL DO PERÍODO:</b>			<b>10.680,00</b>	<b>10.680,00</b>

*[Handwritten signatures and stamps]*



Proc. 0103004/2021  
Fisc. 185  
Pub. *mp*

**A.G.M. DE LIMA ENGENHARIA CONS.E TRANSPORTE** COSTA CONTADORES E ASSOCIADOS LTDA  
**EIRELI(00029)**  
CNPJ: 30197457000107 NIRE: 21600076412 Data: 13/04/2018 Emissão: 09:26 14/05/2021  
Balancete Analítico de 01/01/2020 até 31/12/2020 Diário:3 Folha: 4

Descrição	Saldo Anterior	Débito	Crédito	Saldo Atual
ATIVO - [7]	95.700,00D	3.000,00	1.200,00	97.500,00D
ATIVO CIRCULANTE - [14]	95.700,00D	3.000,00	1.200,00	97.500,00D
DISPONIBILIDADES - [15]	95.700,00D	3.000,00	1.200,00	97.500,00D
CAIXA E EQUIVALENTES DE CAIXA - [16]	95.700,00D	3.000,00	1.200,00	97.500,00D
Caixa - [17]	95.700,00D	3.000,00	1.200,00	97.500,00D

*[Handwritten signatures and initials]*

**A.G.M. DE LIMA ENGENHARIA CONS.E TRANSPORTE** COSTA CONTADORES E ASSOCIADOS LTDA  
**EIRELI(00029)**  
 CNPJ : 30197457000107 NIRE: 21600076412 Data: 13/04/2018 Emissão: 09:26 14/05/2021  
 Balancete Analítico de 01/01/2020 até 31/12/2020 Diário:3 Folha: 5

Descrição	Saldo Anterior	Débito	Crédito	Saldo Atual
<b>PASSIVO E PATRIMÔNIO LÍQUIDO - [600]</b>	<b>95.700,00C</b>	<b>300,00</b>	<b>480,00</b>	<b>95.880,00C</b>
PASSIVO CIRCULANTE - [601]	0,00C	0,00	180,00	180,00C
OBRIGAÇÕES FISCAIS - [735]	0,00C	0,00	180,00	180,00C
IMPOSTOS A RECOLHER - [742]	0,00C	0,00	180,00	180,00C
Simples Nacional a Recolher - [798]	0,00C	0,00	180,00	180,00C
<b>PATRIMÔNIO LÍQUIDO - [1099]</b>	<b>95.700,00C</b>	<b>300,00</b>	<b>300,00</b>	<b>95.700,00C</b>
CAPITAL SOCIAL - [1106]	96.000,00C	0,00	0,00	96.000,00C
CAPITAL SUBSCRITO - [1113]	96.000,00C	0,00	0,00	96.000,00C
Capital Social Subscrito - [1120]	96.000,00C	0,00	0,00	96.000,00C
<b>LUCROS/PREJUÍZOS ACUMULADOS - [1176]</b>	<b>300,00D</b>	<b>300,00</b>	<b>300,00</b>	<b>300,00D</b>
<b>(-) PREJUÍZOS ACUMULADOS - [1185]</b>	<b>300,00D</b>	<b>300,00</b>	<b>300,00</b>	<b>300,00D</b>
(-) Prejuízos Acumulados - [1186]	0,00D	300,00	0,00	300,00D
(-) Prejuízo do Exercício - [1187]	300,00D	0,00	300,00	0,00D

*[Handwritten signatures and initials]*

Proc. 0103004 2021  
 Fisc. 187  
 Rub. MP

**A.G.M. DE LIMA ENGENHARIA CONS.E TRANSPORTE** COSTA CONTADORESE ASSOCIADOS LTDA  
**EIRELI(00029)**  
 CNPJ : 30197457000107 NIRE: 21600076412 Data: 13/04/2018 Emissão: 09:26 14/05/2021  
 Balancete Analítico de 01/01/2020 até 31/12/2020 Diário:3 Folha: 6

Descrição	Saldo Anterior	Débito	Crédito	Saldo Atual
Receitas	0,00C	180,00	3.000,00	2.820,00C
RECEITAS - [1246]	0,00C	180,00	3.000,00	2.820,00C
RECEITAS DE VENDAS - [1253]	0,00C	180,00	3.000,00	2.820,00C
PRESTAÇÃO DE SERVIÇOS - [1302]	0,00C	0,00	3.000,00	3.000,00C
Receita Prestação de Serviços - [1309]	0,00C	0,00	3.000,00	3.000,00C
(-) DEDUÇÕES DE TRIBUTOS - [1358]	0,00D	180,00	0,00	180,00D
(-) Simples Nacional Sobre Receita - [1492]	0,00D	180,00	0,00	180,00D

Handwritten signatures and initials, including a large signature on the left and several initials on the right.

Proc. 0103004  
Fisc. 188  
Rub. My

**A.G.M. DE LIMA ENGENHARIA CONS.E TRANSPORTE** COST A CONTADORES E ASSOCIADOS LTDA  
**EIRELI(00029)**  
CNPJ : 30197457000107 NIRE: 21600076412 Data: 13/04/2018 Emissão: 09:26 14/05/2021  
Balancete Analítico de 01/01/2020 até 31/12/2020 Diário:3 Folha: 7

Descrição	Saldo Anterior	Débito	Crédito	Saldo Atual
Despesas	0,00D	1.200,00	0,00	1.200,00D
CUSTOS E DESPESAS - [1617]	0,00D	1.200,00	0,00	1.200,00D
DESPESAS OPERACIONAIS - [2121]	0,00D	1.200,00	0,00	1.200,00D
DESPESAS ADMINISTRATIVAS - [2128]	0,00D	1.200,00	0,00	1.200,00D
Assistência Contábil - [2184]	0,00D	1.200,00	0,00	1.200,00D

*[Handwritten signatures and initials]*

BURRUCI...  
Proc. 010 3004  
Fisc. 189  
Rub. 189

**A.G.M. DE LIMA ENGENHARIA CONS.E TRANSPORTE** COSTA CONTADORES E ASSOCIADOS LTDA  
**EIRELI(00029)**  
CNPJ : 30197457000107 NIRE: 21600076412 Data: 13/04/2018 Emissão: 09:26 14/05/2021  
Balancete Analítico de 01/01/2020 até 31/12/2020 Diário:3 Folha: 8

Descrição	Saldo Anterior	Débito	Crédito	Saldo Atual
-----------	----------------	--------	---------	-------------

Análise do Balancete			
Ativo ----->	97.500,00D	Passivo ----->	95.880,00C
Despesa ----->	1.200,00D	Receita ----->	2.820,00C
CONTAS DE RESULTADOS---->	0,00D		
=====>	98.700,00D	=====>	98.700,00C
Lucro =====>	1.620,00		

*[Handwritten signatures and initials]*

RUBRICAR - MA  
Proc. 0103004 2021  
Fisc. 190  
Pub. My

A.G.M. DE LIMA ENGENHARIA CONS.E TRANSPORTE EIRELI CNPJ: 30197457000107  
RUA SABIÁ Nº 504 CENTRO CEP 65707000 PIO XII - MA COSTA CONTADORES E ASSOCIADOS LTDA  
Balço Patrimonial de 01/01/2020 até 31/12/2020 NIRE: 21600076412 Data: 13/04/2018 Diário: 3 Folha: 9

Descrição	Classificação	Exerc. Anterior	Exerc. Atual
<b>ATIVO</b>	1	<b>95.700,00D</b>	<b>97.500,00D</b>
<b>ATIVO CIRCULANTE</b>	1.1	<b>95.700,00D</b>	<b>97.500,00D</b>
<b>DISPONIBILIDADES</b>	1.1.01	<b>95.700,00D</b>	<b>97.500,00D</b>
<b>CAIXA E EQUIVALENTES DE CAIXA</b>	1.1.01.001	<b>95.700,00D</b>	<b>97.500,00D</b>
Caixa	1.1.01.001.00	95.700,00D	97.500,00D

ANDRÉ GONÇALVES MONTEIRO DE LIMA  
EMPRESARIO  
CPF: 047.374.653-05

COSTA CONTADORES E ASSOCIADOS LTDA  
CNPJ: 27677809000109 CRC: MA 000889/O  
Pablo Halex Cavalcante Costa  
Contador  
CPF:040.257.563-66 CRC: MA 014502/O-5



A.G.M. DE LIMA ENGENHARIA CONS.E TRANSPORTE EIRELI CNPJ: 30197457000107  
RUA SABIÁ Nº 504 CENTRO CEP 65707000 PIO XII - MA COSTA CONTADORES E ASSOCIADOS LTDA  
Balço Patrimonial de 01/01/2020 até 31/12/2020 NIRE: 21600076412 Data: 13/04/2018 Diário: 3 Folha: 10

Descrição	Classificação	Exerc. Anterior	Exerc. Atual
<b>PASSIVO E PATRIMÔNIO LÍQUIDO</b>	2	<b>95.700,00C</b>	<b>97.500,00C</b>
<b>PASSIVO CIRCULANTE</b>	2.1	<b>0,00C</b>	<b>180,00C</b>
<b>OBRIGAÇÕES FISCAIS</b>	2.1.03	<b>0,00C</b>	<b>180,00C</b>
<b>IMPOSTOS A RECOLHER</b>	2.1.03.001	<b>0,00C</b>	<b>180,00C</b>
Simple Nacional a Recolher	2.1.03.001.0C	0,00C	180,00C
<b>PATRIMÔNIO LÍQUIDO</b>	2.3	<b>95.700,00C</b>	<b>97.320,00C</b>
<b>CAPITAL SOCIAL</b>	2.3.01	<b>96.000,00C</b>	<b>96.000,00C</b>
<b>CAPITAL SUBSCRITO</b>	2.3.01.001	<b>96.000,00C</b>	<b>96.000,00C</b>
Capital Social Subscrito	2.3.01.001.0C	96.000,00C	96.000,00C
<b>LUCROS/PREJUÍZOS ACUMULADOS</b>	2.3.03	<b>300,00D</b>	<b>1.320,00C</b>
<b>LUCROS ACUMULADOS</b>	2.3.03.001	<b>0,00C</b>	<b>1.620,00C</b>
Lucro do Exercício	2.3.03.001.0C	0,00C	1.620,00C
<b>(-) PREJUÍZOS ACUMULADOS</b>	2.3.03.002	<b>300,00D</b>	<b>300,00D</b>
(-) Prejuízos Acumulados	2.3.03.002.0C	0,00D	300,00D
(-) Prejuízo do Exercício	2.3.03.002.0C	300,00D	0,00D

ANDRÉ GONÇALVES MONTEIRO DE LIMA  
EMPRESARIO  
CPF: 047.374.653-05

COSTA CONTADORES E ASSOCIADOS LTDA  
CNPJ: 27677809000109 CRC: MA 000889/O  
Pablo Halex Cavalcante Costa  
Contador  
CPF:040.257.563-66 CRC: MA 014502/O-5





A.G.M. DE LIMA ENGENHARIA CONS.E TRANSPORTE EIREL

COSTA CONTADORES E ASSOCIADOS LTDA

CNPJ : 30197457000107 NIRE: 21600076412 Data: 13/04/2018

Emissão: 9:42 14/05/2021

Balanco Patrimonial de 01/01/2020 a 31/12/2020

Diário: 3 Folha: 11

IMPORTA O PRESENTE BALANÇO PATRIMONIAL SOMANDO NO ATIVO E NO PASSIVO 97.500,00 (NOVENTA E SETE MIL E QUINHENTOS REAIS) DE ACORDO COM A DOCUMENTAÇÃO QUE NOS FOI APRESENTADA.

Pio XII, 31 de dezembro de 2020

---

ANDRÉ GONÇALVES MONTEIRO DE LIMA  
EMPRESARIO  
CPF: 047.374.653-05

---

Pablo Halex Cavalcante Costa  
CONTADOR  
CPF: 040.257.563-66 CRC: MA 014502/O-5

Handwritten signatures and initials at the bottom right of the page, including a large signature, a smaller signature, and a circular stamp with the date 6/1/20.

**A.G.M. DE LIMA ENGENHARIA CONS.E TRANSPORTE EIRELI**  
 CNPJ: 30197457000107 Nire: 21600076412 Data: 13/04/2018  
 Endereço: RUA SABIÁ Nº 504 CEP 65707000 , CENTRO, Pio XII, MA  
 Demonstração do Resultado de 01/01/2020 até 31/12/2020

**COSTA CONTADORES E ASSOCIADOS LTDA**  
 Emissão: 09:37 14/05/2021

Diário: 3 Folha: 12

Descrição	Exercício Atual	Exercício Anterior
<b>VENDAS DE PRODUTOS, MERCADORIAS E SERVIÇOS</b>		
VENDAS DE PRODUTOS, MERCADORIAS E SERVIÇOS	3.000,00C	0,00C
(-) DEDUÇÕES DE TRIBUTOS, ABATIMENTOS E DEVOLUÇÕES	180,00D	0,00C
<b>= RECEITA</b>	<b>2.820,00C</b>	<b>0,00C</b>
<b>(-) CUSTO DAS VENDAS</b>		
CUSTO DOS PRODUTOS, MERCADORIAS E SERVIÇOS	0,00C	0,00C
<b>= LUCRO BRUTO</b>	<b>2.820,00C</b>	<b>0,00C</b>
<b>(-) DESPESAS OPERACIONAIS</b>		
DESPESAS ADMINISTRATIVAS	1.200,00D	300,00D
DESPESAS COM VENDAS	0,00C	0,00C
OUTRAS DESPESAS GERAIS	0,00C	0,00C
<b>= RESULTADO OPERACIONAL ANTES DO RESULTADO FINANCEIRO</b>	<b>1.620,00C</b>	<b>300,00D</b>
<b>(+/-) RESULTADO FINANCEIRO</b>		
RECEITAS FINANCEIRAS	0,00C	0,00C
(-) DESPESAS FINANCEIRAS	0,00C	0,00C
<b>(+/-) OUTRAS RECEITAS E DESPESAS OPERACIONAIS</b>		
<b>= RESULTADO ANTES DAS DESPESAS COM TRIBUTOS SOBRE O LUCRO</b>	<b>1.620,00C</b>	<b>300,00D</b>
(-) DESPESA COM CONTRIBUIÇÃO SOCIAL	0,00C	0,00C
(-) DESPESA COM IMPOSTO DE RENDA DA PESSOA JURÍDICA	0,00C	0,00C
<b>= RESULTADO LÍQUIDO DO PERÍODO</b>	<b>1.620,00C</b>	<b>300,00D</b>

IMPORTA A PRESENTE DEMONSTRAÇÃO DE RESULTADO COM LUCRO DE 1.620,00 (HUM MIL SEISCENTOS E VINTE REAIS), DE ACORDO COM A DOCUMENTAÇÃO QUE NOS FOI APRESENTADA

PIO XII, 31 DE DEZEMBRO DE 2020.

ANDRÉ GONÇALVES MONTEIRO DE LIMA  
 EMPRESARIO  
 CPF: 047.374.653-05

COSTA CONTADORES E ASSOCIADOS LTDA  
 CNPJ: 27677809000109 CRC: MA 000889/O  
 PABLO HALEX CAVALCANTE COSTA  
 CONTADOR  
 CPF:040.257.563-66 CRC: MA 014502/O-5

**A.G.M. DE LIMA ENGENHARIA CONS.E TRANSPORTE EIRELI**  
 CNPJ: 30197457000107 NIRE: 21600076412 Data: 13/04/2018  
 Endereço: RUA SABIÁ Nº 504 CEP 65707000 , CENTRO, Pio XII, MA  
 Análise Econômica e Financeira de 01/01/2020 até 31/12/2020

**COSTA CONTADORES E ASSOCIADOS LTDA**  
 Emissão: 09:39 14/05/2021  
 Diário: 3 Folha: 13

**ENDIVIDAMENTO TOTAL**

PASSIVO CIRCULANTE + PASSIVO NÃO CIRCULANTE (OBRIGAÇÕES A LP)	180,00	
<hr/>		
ATIVO	97.500,00	= 0,00

QUANTO MENOR, MELHOR. O CAPITAL DE TERCEIROS REPRESENTA 0% DO ATIVO TOTAL.

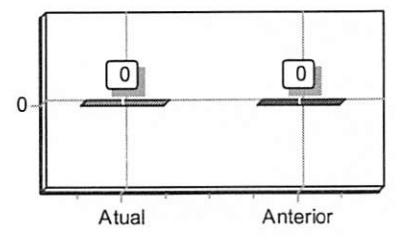

**GRAU DE ENDIVIDAMENTO**

PASSIVO CIRCULANTE + PASSIVO NÃO CIRCULANTE (OBRIGAÇÕES A LP)	180,00	
<hr/>		
PATRIMÔNIO LÍQUIDO	95.700,00	= 0,00

QUANTO MENOR, MELHOR. O CAPITAL DE TERCEIROS EQUIVALE A 0% DO CAPITAL PRÓPRIO.

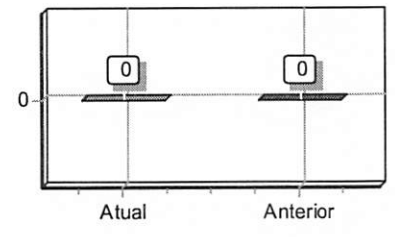

**SOLVÊNCIA GERAL**

ATIVO	97.500,00	
<hr/>		
PASSIVO CIRCULANTE + PASSIVO NÃO CIRCULANTE (OBRIGAÇÕES A LP)	180,00	= 541,67

QUANTO MAIOR, MELHOR. O INVESTIMENTO TOTAL EQUIVALE A 54167 % DO CAPITAL DE TERCEIROS.

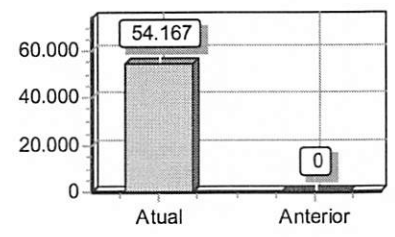

**LIQUIDEZ GERAL**

ATIVO CIRCULANTE + ATIVO REALIZÁVEL A LP	97.500,00	
<hr/>		
PASSIVO CIRCULANTE + PASSIVO NÃO-CIRCULANTE (OBRIGAÇÕES A LP)	180,00	= 541,67

QUANTO MAIOR, MELHOR. A EMPRESA POSSUI R\$541,67 DE ATIVO CIRCULANTE E ATIVO REALIZÁVEL A LONGO PRAZO PARA CADA R\$1,00 DE DÍVIDA TOTAL.

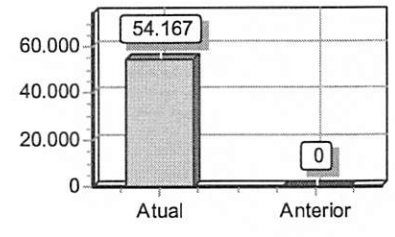

**LIQUIDEZ CORRENTE**

ATIVO CIRCULANTE	97.500,00	
<hr/>		
PASSIVO CIRCULANTE	180,00	= 541,67

QUANTO MAIOR, MELHOR. A EMPRESA POSSUI R\$541,67 DE ATIVO CIRCULANTE PARA CADA R\$1,00 DE DÍVIDA DE CURTO PRAZO.

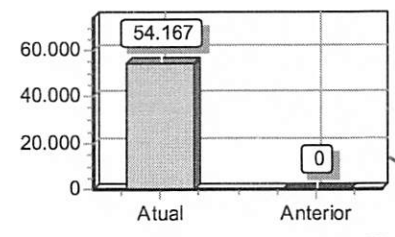

*[Handwritten signatures and initials]*

<b>A.G.M. DE LIMA ENGENHARIA CONS.E TRANSPORTE EIRELI</b> CNPJ: 30197457000107 NIRE: 21600076412 Data: 13/04/2018 Endereço: RUA SABIÁ Nº 504 CEP 65707000 , CENTRO, Pío XII, MA Análise Econômica e Financeira de 01/01/2020 até 31/12/2020	<b>COSTA CONTADORES E ASSOCIADOS LTDA</b> Emissão: 09:39 14/05/2021 Diário: 3 Folha: 14
--	---

**LIQUIDEZ SECA**

ATIVO CIRCULANTE - ESTOQUES	97.500,00	
<hr/>		= 541,67
PASSIVO CIRCULANTE	180,00	

QUANTO MAIOR, MELHOR. A EMPRESA POSSUI R\$541,67 DE ATIVO CIRCULANTE PARA CADA R\$1,00 DE DÍVIDA DE CURTO PRAZO, SEM COMPROMETER OS ESTOQUES.

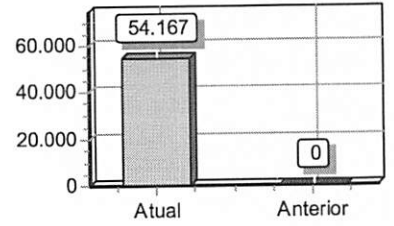

ANDRÉ GONÇALVES MONTEIRO DE LIMA  
EMPRESARIO  
CPF: 047.374.653-05

COSTA CONTADORES E ASSOCIADOS LTDA  
CNPJ: 27677809000109 CRC: MA 000889/O  
Pablo Halex Cavalcante Costa  
Contador  
CPF:040.257.563-66 CRC: MA 014502/O-5

*[Handwritten signatures and initials]*

A.G.M. DE LIMA ENGENHARIA CONS.E TRANSPORTE EIRELI

Termo de Encerramento

Diário : 003 Folha: 015

## TERMO DE ENCERRAMENTO

CONTÉM ESTE CONJUNTO DE FORMULÁRIOS 15 (QUINZE) FOLHAS NUMERADAS TIPOGRAFICAMENTE DE 1 (UM) À 15 (QUINZE), E SERVIU DE LIVRO DIÁRIO, NÚMERO 3 (TRÊS), REFERENTE AO PERÍODO DE ESCRITURAÇÃO DE 01 DE FEVEREIRO DE 2020 A 31 DE DEZEMBRO DE 2020 DA EMPRESA A.G.M. DE LIMA ENGENHARIA CONS.E TRANSPORTE EIRELI.

CONFORME DETERMINA A INSTRUÇÃO NORMATIVA DREI Nº 11 DE 05/12/2013, DECLARAMOS QUE O PRESENTE LIVRO ENCONTRA-SE TOTALMENTE ESCRITURADO, DE ACORDO COM A DOCUMENTAÇÃO QUE NOS FOI APRESENTADA, CONTABILIZADA E DEVOLVIDA.

PIO XII, 31 DE DEZEMBRO DE 2020

---

ANDRÉ GONÇALVES MONTEIRO DE LIMA  
EMPRESARIO  
CPF 047.374.653-05

---

PABLO HALEX CAVALCANTE COSTA  
CONTADOR(A)  
CRC MA 014502/O-5

Handwritten signatures and initials at the bottom of the page, including a large signature on the left and several smaller initials on the right.



MINISTÉRIO DA ECONOMIA  
Secretaria Especial de Desburocratização, Gestão e Governo Digital  
Secretaria de Governo Digital  
Departamento Nacional de Registro Empresarial e Integração

RURITICUPI - MA  
Proc. 0103004/2021  
Fisc. 197  
Rub. My

Página 16 de 16

## ASSINATURA ELETRÔNICA

Certificamos que o ato da empresa A.G.M. DE LIMA ENGENHARIA CONSTRUÇÕES E TRANSPORTE EIRELI consta assinado digitalmente por:

IDENTIFICAÇÃO DO(S) ASSINANTE(S)	
CPF	Nome
04025756366	PABLO HALEX CAVALCANTE COSTA
04737465305	ANDRE GONCALVES MONTEIRO DE LIMA

CERTIFICO A AUTENTICAÇÃO EM 14/05/2021 16:34:18 SOB N°  
20210666056.  
PROTOCOLO: 210666056 DE 13/05/2021. NIRE: 21600076412.  
A.G.M. DE LIMA ENGENHARIA CONSTRUÇÕES E TRANSPORTE EIRELI

**JUCEMA**

ANSELMO DIAS CARNEIRO LOPES FILHO  
RESPONSÁVEL PELA AUTENTICAÇÃO  
SÃO LUÍS, 14/05/2021



Ministério da Indústria e Comércio Exterior e Serviços  
Secretaria Especial da Micro e Pequena Empresa  
Departamento de Registro Empresarial e Integração

BURITICUPI - MA  
Proc. 0203004/2021  
Fisc. 198  
Rub. *[Handwritten Signature]*  
JUCEMA

TERMO DE AUTENTICAÇÃO - LIVRO DIGITAL

Declaro exatos os Termos de Abertura e de Encerramento do Livro Digital com características abaixo, conferido e autenticado por ANSELMO DIAS CARNEIRO LOPES FILHO, sob a autenticidade nº 12103413381 em 14/05/2021, protocolo 210666056. Para validação de Autenticação dos Termos, deverá ser acessado o Portal de Serviços / verificação de documentos do Empreendedor (<http://www.empresafacil.ma.gov.br>) e informar o código de verificação.

Identificação de Empresa	
Nome Empresarial:	A.G.M. DE LIMA ENGENHARIA CONSTRUÇÕES E TRANSPORTE EIRELI
Número de Registro:	21600076412
CNPJ:	30197457000107
Município:	Pio XII

Identificação de Livro Digital	
Tipo de Livro:	DIÁRIO
Número de Ordem:	3
Período de Escrituração:	01/01/2020 - 31/12/2020

Assinante(s)	Nome	CRC/OAB
04025756366	PABLO HALEX CAVALCANTE COSTA	MA0145502/O-5
04737465305	ANDRE GONCALVES MONTEIRO DE LIMA	

CERTIFICO A AUTENTICAÇÃO EM 14/05/2021 16:34:23 SOB N° 20210666056.  
PROTOCOLO: 210666056 DE 13/05/2021. CÓDIGO DE VERIFICAÇÃO: 12103413381. NIRE: 21600076412.  
A.G.M. DE LIMA ENGENHARIA CONSTRUÇÕES E TRANSPORTE EIRELI

JUCEMA

ANSELMO DIAS CARNEIRO LOPES FILHO  
RESPONSÁVEL PELA AUTENTICAÇÃO  
SÃO LUÍS, 14/05/2021

*[Handwritten Signature]*

*[Handwritten Signature]*

*[Handwritten Signatures]*

A validade deste documento, se impresso, fica sujeito à comprovação de sua autenticidade nos respectivos portais, informando seus respectivos códigos de verificação





SECRETARIA DE DISTRIBUIÇÃO DO TERMO JUDICIÁRIO  
DE SÃO LUÍS DA COMARCA DA ILHA DE SÃO LUÍS,  
CAPITAL DO ESTADO DO MARANHÃO

RUBRICAPU - MA  
Proc. 080 3004 / 2021  
Fisc. 199  
Rub. My

**USANDO** da faculdade que me confere a Lei. **CERTIFICO** a requerimento de pessoa interessada que, dando busca em nossos Arquivos dos Feitos das **Varas Cíveis e Comércio**, a partir do dia primeiro (1º) do mês de janeiro (01) do ano de dois mil e onze (2011) até o dia doze (12) do mês de maio (05) do ano corrente, constatei **NÃO EXISTIR** distribuição de pedido de **Falência, Concordata, ou Recuperação Judicial ou Extrajudicial ou Insolvência Civil** contra **A.G.M. DE LIMA ENGENHARIA CONSTRUCOES E TRANSPORTE EIRELI**, inscrita no **CNPJ** sob nº. **30.197.457/0001-07**. **CERTIFICO** finalmente que a Secretaria de Distribuição é a única existente nesta Cidade e **Termo Judiciário** de São Luís. O referido é verdade me reporto e dou fé. Dada e passada a presente Certidão na Secretaria de Distribuição a meu cargo, no Fórum "Desembargador Sarney Costa", nesta Cidade de São Luís, Capital do Estado do Maranhão. Eu, **Gisele Meireles Mendes**, Técnico Judiciário, mat. 134577, consultei e digitei. E eu, **Anselmo de Jesus Carvalho**, Secretário Judicial da Distribuição, mat. 100073, subscrevo e assino. São Luís/MA, 12 de maio de 2021.

  
**ANSELMO DE JESUS CARVALHO**  
Secretário Judicial da Distribuição



**OBSERVAÇÃO:**

O CNPJ constante nesta certidão foi informado pelo solicitante. Sua titularidade deverá ser conferida pelo interessado e destinatário. Os feitos oriundos da Vara de Interesses Difusos e Coletivos terão sua competência vinculada às Varas Cíveis e/ou Fazenda, de acordo com os litigantes.

As consultas foram realizadas nos sistemas Themis PG e Processo Eletrônico Judicial (PJE) a pesquisa realizada no período de dez (10) anos.

**ESTA CERTIDÃO ABRANGE SOMENTE AS VARAS COMUNS DO TERMO JUDICIÁRIO DE SÃO LUÍS.**

Esta certidão terá validade de sessenta (60) dias (art. 198 do Código de Normas da CGJ) e emitida em uma única via, sem rasuras e mediante assinatura do servidor (art. 199 do Código de Normas da CGJ).

Certidões solicitadas, emitidas e digitalizadas virtualmente por e-mail por força da Portaria Conjunta nº 14/2020 TJMA e estendida às portarias nº 34/2020 TJMA e 01/2021 TJMA em face do período de Pandemia COVID-19, ficando desobrigado o solicitante de autenticar a referida certidão e podendo confirmar a veracidade do selo no site do TJMA (fiscalização de selos).

Fórum Desembargador "Sarney Costa"

Avenida Prof. Carlos Cunha, s/n, Calhau, São Luís/MA – CEP 65076-820 – Fone (98) 3194-5409 / 5408

IMPRESSO EM 12/05/2021 11:29



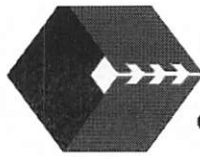

**DECLARAÇÃO DE CUMPRIMENTO DO INCISO XXXIII DO ART. 7º, CF/88.**

À  
**PREFEITURA DE BURITICUPU/MA.**  
**COMISSÃO PERMANENTE DE LICITAÇÕES.**  
**REF. TOMADA DE PREÇOS Nº 005/2021.**

Prezados Senhores,

A empresa A.G.M DE LIMA ENGENHARIA, signatária, inscrita no CNPJ sob o Nº: 30.197.457/0001-07, sediada na Rua dos Sabiás, Nº 504, Centro, PIO XII- Maranhão, por seu representante legal, declara, sob as penas da Lei, que não possui no seu quadro de pessoal, menor de 18 (dezoito) anos em exercício de atividade noturna, perigosa ou insalubre, bem como não utiliza para qualquer trabalho ou atividade, menor de 16 (dezesesseis) anos, exceto na condição de aprendiz, a partir de 14 (quatorze) anos, em conformidade com o inciso XXXIII do art. 7º, da Constituição Federal e com a Lei Nº: 9.854/99.

PIO XII(MA), 14 de maio de 2021.

Andre Gonçalves Monteiro de Lima  
Engenheiro Civil  
CREA 121615915-5

ANDRÉ GONÇALVES MONTEIRO DE LIMA  
Empresário

E-mail: [agmdelimaengenharia@gmail.com](mailto:agmdelimaengenharia@gmail.com)

Fone: (98) 99163-3910 / (98) 984753707

Rua dos Sabiás, Nº504, Centro - PIO XII/MA



[Handwritten signatures and stamps]



CERTIDÃO DE REGISTRO E QUITAÇÃO  
PESSOA JURÍDICA  
Lei Federal Nº 5194 de 24 de Dezembro de 1966

CREA-MA

BURITICUPU - MA  
Proc: 0103004/2021  
Fisc: 201  
Rub: 40

Página 1/1

Nº 846712/2021  
Emissão: 12/05/2021  
Validade: 31/05/2021  
Chave: 431Y0

Conselho Regional de Engenharia e Agronomia do Estado do Maranhão

CERTIFICAMOS que a Empresa mencionada encontra-se registrada neste Conselho, nos Termos da Lei 5.194/66, conforme os dados impressos nesta certidão. CERTIFICAMOS, ainda, que até a presente data, a referida pessoa jurídica e seu(s) responsável(is) técnico(s) estão quites com suas anuidades e demais obrigações junto ao Conselho Regional de Engenharia e Agronomia do Maranhão - CREA-MA, estando habilitada a exercer suas atividades, circunscrita à(s) atribuição(ões) de seu(s) responsável(veis) técnico(s).

Interessado(a)

Empresa: A.G.M. DE LIMA ENGENHARIA CONSTRUÇOES E TRANSPORTE EIRELI

CNPJ: 30.197.457/0001-07

Registro: 0005402344

Categoria: Matriz

Capital Social: R\$ 96.000,00

Data do Capital: 13/04/2018

Faixa: 2

Atividades CNAE:

Objetivo Social: SERVIÇOS DE ENGENHARIA; OBRAS DE TERRAPLENAGEM, INSTALAÇÃO E MANUTENÇÃO ELÉTRICA; OBRAS DE FUNDAÇÕES; TRANSPORTE RODOVIÁRIO DE CARGA, EXCETO PRODUTOS PERIGOSOS E MUDANÇAS MUNICIPAL; TRANSPORTE RODOVIÁRIO DE CARGAS, EXCETO PRODUTOS PERIGOSOS E MUDANÇAS INTERNACIONAL, INTERESTADUAL E INTERNACIONAL; TRANSPORTE RODOVIÁRIO DE PRODUTOS PERIGOSOS; TRANSPORTE RODOVIÁRIO DE MUDANÇAS.

Restrições Relativas ao Objeto Social: EMPRESA HABILITADA PARA ATUAR SOMENTE NA ÁREA DA ENGENHARIA CIVIL. NO ÂMBITO DAS ATRIBUIÇÕES DE SEU RESPONSÁVEL TÉCNICO

Endereço Matriz: RUA SABIÁ, 504, CENTRO, PIO XII, MA, 65707000

Tipo de Registro: Registro Definitivo de Empresa

Data Inicial: 12/02/2019

Data Final: Indefinido

Registro Regional: 0000540303DDMA

Descrição

CERTIDÃO DE REGISTRO E QUITAÇÃO PESSOA JURÍDICA

Informações / Notas

- A capacidade técnico-profissional da empresa é comprovada pelo conjunto dos acervos técnicos dos profissionais constantes de seu quadro técnico.
- A certidão teve sua validade reduzida em virtude do vencimento do BOLETO de ANUIDADE em Aberto 8303004142. Data de vencimento do boleto: 31/05/2021
- Esta certidão perderá a validade, caso ocorra qualquer alteração posterior dos elementos cadastrais nela contidos

Última Anuidade Paga

Ano: 2019 (1/1)

Parcelamento Ano: 2021

Quantidade de Parcelas Pagas: 3/5

Autos de Infração

Nada consta

Responsáveis Técnicos

Profissional: ANDRE GONCALVES MONTEIRO DE LIMA

Registro: 1116159155

CPF: 047.374.653-05

Data Início: 12/02/2019

Data Fim: Indefinido

Data Fim de Contrato: Indefinido

Títulos do Profissional:

ENGENHEIRO CIVIL

Atribuição: ART. 7 DA RESOLUÇÃO 218, DE 29/06/73, DO CONFEA.

Tipo de Responsabilidade: RESPONSÁVEL TÉCNICO

Sócios

Sócio: ANDRE GONCALVES MONTEIRO DE LIMA

CPF: 047.374.653-05

Função: ENGENHEIRO CIVIL





**CERTIDÃO DE REGISTRO E QUITAÇÃO**  
**PESSOA FÍSICA**  
Lei Federal Nº 5194 de 24 de Dezembro de 1966

**CREA-MA**

RUBRICAPU - MA  
Proc. 0108004/2021  
Fisc. 202  
Rub. My  
Página 1/1

**Nº 846568/2021**  
**Emissão: 10/05/2021**  
**Validade: 30/07/2021**  
**Chave: DWWxY**

**Conselho Regional de Engenharia e Agronomia do Estado do Maranhão**

CERTIFICAMOS que o profissional mencionado encontra-se registrado neste Conselho, nos termos da Lei 5.194/66, de 24/12/1966, conforme os dados acima. CERTIFICAMOS, ainda, face o estabelecimento nos artigos 68 e 69 da referida Lei, que o interessado não se encontra em débito com o CREA-MA.

**Interessado(a)**

Profissional: ANDRE GONCALVES MONTEIRO DE LIMA  
Registro: 1116159155  
CPF: 047.374.653-05

Tipo de Registro: Registro Definitivo de Profissional (DIPLOMADO NO PAÍS)  
Data de registro: 20/02/2017

**Título(s)**

**GRADUAÇÃO**

ENGENHEIRO CIVIL  
Atribuição: ART. 7 DA RESOLUÇÃO 218, DE 29/06/73, DO CONFEA.  
Instituição de Ensino: CENTRO UNIVERSITÁRIO DO MARANHÃO  
Data de Formação: 09/01/2017

**Descrição**

CERTIDÃO DE REGISTRO E QUITAÇÃO PESSOA FÍSICA

**Informações / Notas**

- A falsificação deste documento constitui-se em crime previsto no Código Penal Brasileiro, sujeitando o(a) autor(a) à respectiva ação penal.
- CERTIFICAMOS que caso ocorra(m) alteração(ões) no(s) elemento(s) contido(s) neste documento, esta Certidão perderá a sua validade para todos os efeitos.
- Esta certidão perderá a validade, caso ocorra qualquer alteração posterior dos elementos cadastrais nela contidos.
- Válido em todo território nacional.

**Última Anuidade Paga**

Ano: 2020 (4/4)

**Autos de Infração**

Nada consta

**Responsabilidades Técnicas**

Empresa: J RIBAMAR FELIX EIRELI  
Registro: 0000012853  
CNPJ: 21.407.961/0001-95  
Data Início: 26/02/2018  
Data Fim: Indefinido  
Data Fim de Contrato: Indefinido  
Tipo de Responsabilidade: RESPONSABILIDADE TÉCNICA





Certidão de Acervo Técnico - CAT  
Resolução Nº 1025 de 30 de Outubro de 2009  
Resolução Nº 218 de 29 de Junho de 1973

CREA-MA

PROJ. 0103004/2021  
FISC. 203  
Rub. My

Página 1/3

CAT COM REGISTRO DE ATESTADO

818187/2019

Atividade concluída

Conselho Regional de Engenharia e Agronomia do Estado do Maranhão

CERTIFICAMOS, em cumprimento ao disposto na Resolução nº 1.025, de 30 de outubro de 2009, do Confea, que consta dos assentamentos deste Conselho Regional de Engenharia e Agronomia do Estado do Maranhão - Crea-MA, o Acervo Técnico do profissional **ANDRE GONCALVES MONTEIRO DE LIMA** referente à(s) Anotação(ões) de Responsabilidade Técnica - ART abaixo discriminada(s):

Profissional: **ANDRE GONCALVES MONTEIRO DE LIMA**  
Registro: **1116159155MA** RNP: **1116159155**  
Título profissional: **ENGENHEIRO CIVIL**

Número da ART: **MA20190297369** Tipo de ART: **OBRA / SERVIÇO** Registrada em: **05/11/2019** Baixada em: **07/11/2019**  
Forma de registro: **INICIAL** Participação técnica: **INDIVIDUAL**  
Empresa contratada: **A.G.M. DE LIMA ENGENHARIA CONSTRUCOES E TRANSPORTE EIRELI**

Contratante: **Prefeitura Municipal de PIO XII**  
Endereço do contratante: **RUA Dr. José Buomet**

CPF/CNPJ: **06.447.833/0001-81**  
Nº: **S/N**

BURITICUPIM - MA  
Proc. 0103004/2021  
Fisc. 204  
Rub. *ly*



PREFEITURA MUNICIPAL DE PIO XII/MA  
CNPJ: 06.447.833/0001-81  
GABINETE DO PREFEITO

**ATESTADO DE CAPACIDADE TÉCNICA**

**1. Dados do Atestado**

**1.1 Dados da Obra/Serviço**

ART nº: **Nº MA20190297369**

Objeto do contrato: **PRESTAÇÃO DE SERVIÇOS PROFISSIONAIS EM ENGENHARIA CIVIL NO MUNICÍPIO DE PIO XII/MA. ELABORAÇÃO DE PROJETOS, PLANILHAS ORÇAMENTARIAS, MEMORIAIS, FISCALIZAÇÕES, ACOMPANHAMENTO DE PROJETOS JUNTO AOS ENTES FEDERAIS, ESTADUAIS E DEMAIS ORGÃOS.**

Local de realização: **Sede do município de Pio XII - MA. CEP: 65.707-000**

Período de realização: **01/06/2019 a 05/11/2019**

**1.2 Dados do contratante**

Razão Social: **Prefeitura Municipal de Pio XII - MA**

CNPJ: **06.447.833/0001-81**

Endereço completo: **Rua José Buornet – centro Pio XII- MA. CEP: 65.707-000**

**1.3 Dados do Responsável Técnico**

Nome: **André Gonçalves Monteiro de Lima**

Título: **Engenheiro Civil**

Registro no CREA: **111615915-5 – MA**

**1.4 Descrição dos serviços realizados**

ATIVIDADE TÉCNICA	DESCRIÇÃO	QUANTIDADE	UNIDADE
PROJETO, ORÇAMENTO E FISCALIZAÇÃO	SERVIÇOS AFINS CORRELATOS EM EDIFICAÇÕES.	12,00	UN

Valor do objeto do contrato: R\$ 49.200,00 (Quarenta e nove mil e duzentos reais).

Atestamos, para todos os fins de direito, conforme solicitação da requerente a Engenheiro Civil: **André Gonçalves Monteiro de Lima**, portadora do CREA 111615915-5 - MA, que executou satisfatoriamente e de acordo com as exigências desta Prefeitura, cumprindo sempre e pontualmente com as obrigações assumidas, o serviço de **PRESTAÇÃO DE SERVIÇOS PROFISSIONAIS EM ENGENHARIA CIVIL NO MUNICÍPIO DE PIO XII/MA. ELABORAÇÃO DE PROJETOS, PLANILHAS ORÇAMENTARIAS, MEMORIAIS, FISCALIZAÇÕES, ACOMPANHAMENTO DE PROJETOS JUNTO AOS ENTES FEDERAIS, ESTADUAIS E DEMAIS ORGÃOS.** Serviço este registrado no Conselho Regional de Engenharia sob o número **MA20190297369.**

André Gonçalves Monteiro de Lima  
Engenheiro Civil  
CREA 111615915-5  
CPF: 47.374.653-05

*Paulo Alberto Gomes Batalha*

*André*

*[Handwritten signature]*

*[Handwritten signature]*

*[Handwritten signature]*

*[Handwritten signature]*

*[Handwritten signature]*



Este documento encontra-se registrado no Conselho Regional de Engenharia e Agronomia do Estado do Maranhão, vinculado à Certidão nº 818187/2019, em 07/11/2019 em emitida

Certidão nº 818187/2019  
03/06/2020, 08:19  
Chave de Impressão: d2cYZ

O documento neste ato registrado foi emitido em 07/11/2019 e contém 2 folhas







PREFEITURA MUNICIPAL DE PIO XII/MA  
CNPJ: 06.447.833/0001-81  
GABINETE DO PREFEITO

Declaramos estar apta a cumprir com o objeto supracitado, não tendo nada que a desabone.  
Por ser verdade, firmamos o presente.

Atenciosamente,

Pio XII/MA, 05 de novembro de 2019.

*[assinatura]*  
CARLOS ALBERTO GOMES BATALHA  
Prefeito Municipal de Pio XII – MA  
CPF: 06.447.833/0001-81

*[assinatura]*

ANTONIO RAUL DA SILVA E SILVA  
Engenheiro Civil  
CREA: 111840140-9  
CPF: 055.320.493-94

André Gonçalves Monteiro de Lima  
Engenheiro Civil  
CREA: 111615915-5  
CPF: 047.374.653-05

ANDRÉ GONÇALVES MONTEIRO DE LIMA  
Engenheiro civil  
CREA: 111615915-5  
CPF: 047.374.653-05

Este documento encontra-se registrado no Conselho Regional de Engenharia e Agronomia do Estado do Maranhão, vinculado à Certidão nº 818187/2019, em 07/11/2019 emitida



Certidão nº 818187/2019  
03/06/2020, 08:19  
Chave de Impressão: d2cYZ

O documento neste ato registrado foi emitido em 07/11/2019 e contém 2 folhas

*[assinaturas]*





### ATESTADO DE CAPACIDADE TÉCNICA

Atestamos, para os devidos fins, que a empresa AGM DE LIMA ENGENHARIA CONSTRUÇÕES E TRANSPORTES EIRELLI, inscrita no CNPJ sob o nº 30.197.457/0001-07., estabelecida na RUA SABIÁ Nº 504, CENTRO PIO XII/MA, prestou serviços para empresa FVSM ENGENHARIA, CNPJ nº 05.779.390/0001-63, estabelecida na Rua das Enxovas, Quadra 05, Casa 39, Calhau, SÃO LUÍS/MA, Estado do Maranhão, detém qualificação técnica para Contratação de serviços de monitoramento e gerenciamento de obras via sistema Plataforma + Brasil, SIGA (FUNASA), SISMOB e demais sistemas inerentes a obras públicas, bem como o monitoramento e fiscalização de obras.

Registramos que a empresa prestou serviços/entregou **Contratação de serviços de monitoramento e gerenciamento de obras via sistema Plataforma + Brasil, SIGA (FUNASA), SISMOB e demais sistemas inerentes a obras públicas, bem como o monitoramento e fiscalização de obras.** Especificando o prazo de execução de 03 meses, o valor do contrato R\$ 16.500,00 (Dezesseis mil e quinhentos reais).

Informamos ainda que as prestações dos serviços/entrega dos materiais acima referidos apresentaram bom desempenho operacional, tendo a empresa cumprido fielmente com suas obrigações, nada constando que a desabone técnica e comercialmente, até a presente data.

São Luís, 20 de abril de 2021

*André*  
\_\_\_\_\_  
FVSM ENGENHARIA LTDA - EPP  
CNPJ: 05.779.390/0001-63  
FRANKNILVA VIEIRA MATOS SILVA  
CPF: 660.801.852-53  
SOCIA-ADMINISTRADORA

André Gonçalves Monteiro de Lima  
Engenheiro Civil  
CREA 1515916-6

\_\_\_\_\_  
André Gonçalves Monteiro de Lima

A. G. M. DE LIMA ENGENHARIA CONSTRUÇÕES E TRANSPORTE EIRELI ME  
CONTRATADA

*SG*  
Comissão Permanente de Licitação  
CONFERE COM O ORIGINAL  
Em 10/05/21

*Handwritten signature in a circle*

*Handwritten signature*