

*FLS. 011  
Gabriela Guimarães*

REPUBLICA FEDERATIVA DO BRASIL

ESTADO DO MARANHÃO  
SECRETARIA DE SEGURANÇA PÚBLICA  
POLÍCIA DE IDENTIFICAÇÃO



*Moisés Salazar Reis.*

SECRETARIA DO VILAR

CARTEIRA DE IDENTIDADE

VALIDA EM TODO O TERRITÓRIO NACIONAL

REGISTRO  
SERIAL 051276552014-4 DATA DE EMISSÃO 24/01/2014

NOME MOISES SALAZAR REIS

REGIÃO  
SILVANO PEREIRA REIS E MARIA DOMINGAS  
DA SILVA SALAZAR

NACIONALIDADE CODO - MA DATA DE NASCIMENTO 10/02/1995

DATA DE EMISSÃO  
NASC. N.0148913 FLS.202 LIV.00135

CPF 615863353-40

ASSINATURA DO TITULAR *A.*

P-156 ASSINATURA DO DIRETOR

VIA-01

LEI Nº 7.116 DE 29/08/83

|                                  |                                  |                |
|----------------------------------|----------------------------------|----------------|
| Classificação: Residencial Pleno | Tipo de Fornecimento: MONOFÁSICO |                |
| Tensão Nominal Disp: 220 V       | Lim Min: 202 V                   | Lim Max: 231 V |

|  |  |   |   |
|--|--|---|---|
| MOISES SALAZAR REIS<br>INSTALAÇÃO: 2000679409<br>CPF: ***.863.35*-**<br>R. PRINCIPAL, 01, POV SÃO JOSE - VL STA<br>ISABEL BURITICUPU - CEP: 65393-000 - MA |  |   | <b>Parceiro de Negócio</b><br><b>1000807018</b> |
|  |  |   | <b>Conta Contrato</b><br><b>3014179363</b>      |
| <b>Conta Mês</b><br><b>12/2021</b>   | <b>Vencimento</b><br><b>19/01/2022</b> | <b>Total a Pagar</b><br><b>R\$ 474,18</b> |   |

|  |                                |                             |                  |                               |
|--|--------------------------------|-----------------------------|------------------|-------------------------------|
| Data das Leituras  | Leitura Anterior<br>29/10/2021 | Leitura Atual<br>14/12/2021 | Nº de Dias<br>46 | Próxima Leitura<br>12/01/2022 |
| Conta de Energia Elétrica Nota Fiscal Série B 000914341<br>Nº da Fatura 0202112000914341  CFOP: 5258/AA<br>DATA DE EMISSÃO: 14/12/2021 |                                |                             |                  |                               |

**INFORMAÇÕES PARA O CLIENTE**  
• A Equatorial Maranhão, conf. Lei Fed. 12.007/2009, declara quitado débitos relativos a 2020, exceto débitos posteriormente apurados em revisões de faturamento. Substitui declarações anteriores • Períodos: Band. Tarif.: Vermelha: 30/10 - 30/11 • Bandeira Tarifaria Escassez Hídrica Nov/21 custo adicional de R\$ 14,20 a cada 100 kWh. • Bandeira Tarifaria Escassez Hídrica Dez/21 custo adicional de R\$ 14,20 a cada 100 kWh.

| Itens de Fatura            | Quant. | Tarifa Unit.(R\$) | Valor(R\$) | Tributo | Base(R\$) | Aliquota(%) | Valor(R\$) |
|----------------------------|--------|-------------------|------------|---------|-----------|-------------|------------|
| Consumo                    | 391    | 0,642070          | 251,04     | ICMS    | 410,53    | 20,0000     | 82,11      |
| Adicional Bandeira         |        |                   | 53,10      | PIS     | 328,42    | 1,1883      | 3,90       |
| Adicional Bandeira         |        |                   | 2,41       | COFINS  | 328,42    | 5,4734      | 17,97      |
| ICMS                       |        |                   | 82,11      |         |           |             |            |
| PIS                        |        |                   | 3,90       |         |           |             |            |
| COFINS                     |        |                   | 17,97      |         |           |             |            |
| <b>ITENS FINANCEIROS</b>   |        |                   |            |         |           |             |            |
| Cip-Ilum Pub Pref Munic    |        |                   | 24,60      |         |           |             |            |
| Financ. Padrão ODS 1 de 24 |        |                   | 39,05      |         |           |             |            |

DEZ/21

**CONSUMO kWh**

Ativo

|             |          |               |                  |               |                |         |   |              |                       |
|-------------|----------|---------------|------------------|---------------|----------------|---------|---|--------------|-----------------------|
| Medidor     | Grandeza | Posto Horário | Leitura Anterior | Leitura Atual | Const. Medidor | Consumo | Reservado ao Fisco                      |              |                       |
| 17030078861 | Consumo  | ATIVO TOTAL   | 0                | 391           | 1,00           | 391 kWh | 2295.6792.93FC.76D4.B607.8795.247F.13B6 |              |                       |
|             |          |               |                  |               |                |         | Resolução ANEEL                         | Apresentação | Nº do Programa Social |
|             |          |               |                  |               |                |         | 2925/21                                 | 12/01/2022   |                       |

**REAVISO DE VENCIMENTO**

|  |   |
|--|---|
| <b>CENTRAL DE ATENDIMENTO</b><br><b>LIGUE GRÁTIS 116</b><br><b>ATENDIMENTO GRATUITO 24H</b><br><small>Ativar e mais sites: <a href="http://www.equatorialenergia.com.br">www.equatorialenergia.com.br</a><br/>@equatorial.ma @equatorial.ma @equatorial_ma</small> | <b>Ouvidoria Equatorial: 0800 286 9803.</b><br><small>Ligação gratuita de telefones fixos e móveis, de Segunda a Sexta, das 8h às 12h e das 14h às 18h.</small><br><b>Agência Nacional de Energia Elétrica (ANEEL) 167</b><br><small>Ligação gratuita de telefones fixos e móveis</small> |
|--|---|

|   |   |  |            |                    |                          |
|---|---|--|------------|--------------------|--------------------------|
| <b>BANCO DO BRASIL</b>  | <b>001-9 00190.00009 03373.382278 80101.384172 4 00000000047418</b> | <b>Pague através do PIX. É mais facilidade pra você.</b> |            |                    |                          |
| LOCAL DE PAGAMENTO  | INSTITUIÇÃO   | VENCIMENTO   |            |                    |                          |
| <b>PAGÁVEL PREFERENCIALMENTE NO BANCO DO BRASIL</b>   | <b>EQUATORIAL MARANHÃO DISTRIB. DE ENERGIA S.A.</b>                 | <b>19.01.2022</b>  |            |                    |                          |
| BENEFICIÁRIO  | INSTALAÇÃO  | AGÊNCIA/CÓDIGO BENEFICIÁRIO                              |            |                    |                          |
| <b>EQUATORIAL MARANHÃO DISTRIB. DE ENERGIA S.A.</b>   | <b>2000679409</b>   | <b>12/2021</b>   |            |                    |                          |
| DATA DOCUMENTO  | NÚMERO DE REFERÊNCIA  | ESPECIE DOCUMENTO  | ACEITE     | DATA PROCESSAMENTO | NOSSO NÚMERO             |
| <b>15.12.2021</b>   | <b>0202112000914341</b>   | <b>DM</b>  | <b>N</b>   | <b>14.12.2021</b>  | <b>33733822780101384</b> |
| USO DO BANCO  | CARTEIRA  | ESPECIE MOEDA  | QUANTIDADE | VALOR              | (=) VALOR DOCUMENTO      |
|   | <b>17</b>   | <b>R\$</b>   |            |                    | <b>474,18</b>            |
| INFORMAÇÕES DE RESPONSABILIDADE DO BENEFICIÁRIO<br>PAGÁVEL EM TODAS AS INSTITUIÇÕES BANCÁRIAS.<br>EM CASO DE ATRASO, MULTAS, JÚROS E CORREÇÃO SERÃO COBRADOS NA PRÓXIMA FATURA. |   |  |            |                    | (-) DESCONTO ABATIMENTO  |
| NOME DO PAGADOR/CPF/CNPJ/ENDEREÇO<br>MOISES SALAZAR REIS 615.863.353-40   |   |  |            |                    | (-) OUTRAS DEDUÇÕES      |
|   |   |  |            |                    | (+) MULTA                |
|   |   |  |            |                    | (+) OUTROS ACRESCIMOS    |
|   |   |  |            |                    | (=) VALOR COBRADO        |

  
**Ficha de Compensação**





# PLANTA DE LOCALIZAÇÃO DO IMÓVEL

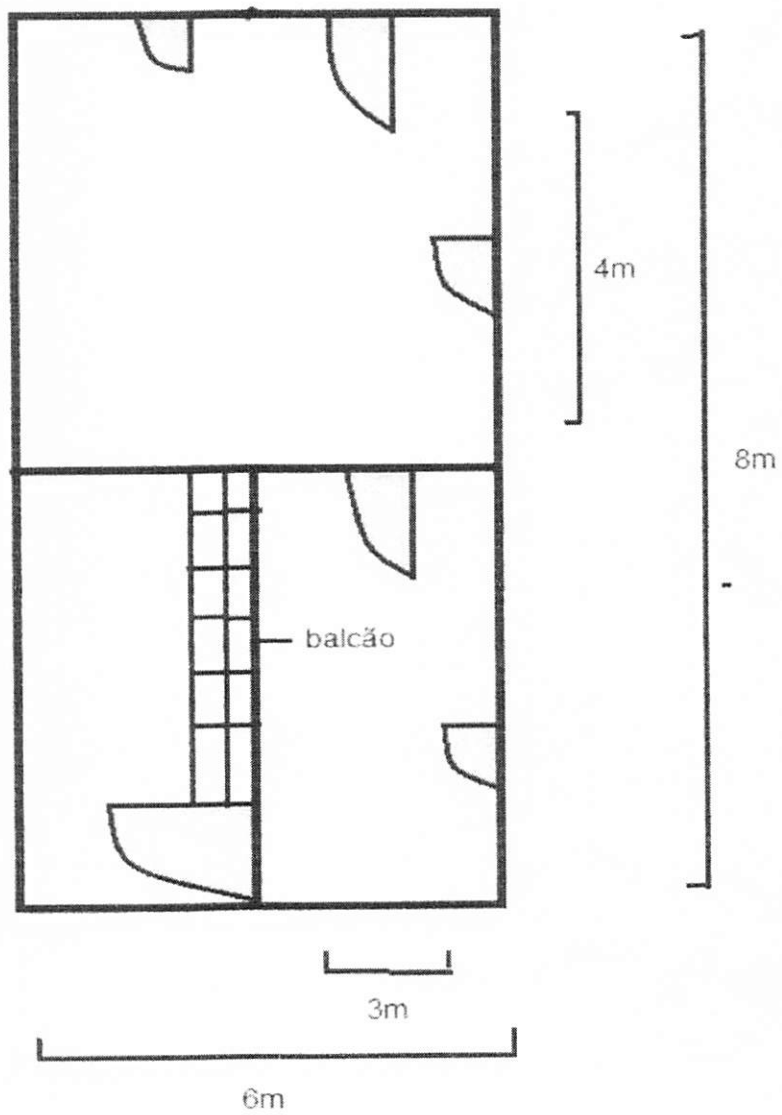

## MEMORIAL DESCRITIVO DO IMÓVEL

O Prédio citado na cláusula é uma casa construída em 2015 a qual possui 3 comodos na qual um possui 2 possui 12 metros quadrados cada e um de 24 metros quadrados formando 48 metros quadrados a casa está em boas condições duas portas 3 janelas todas de madeira de lei. Piso de cimento (liso) a casa possui rebolco em algumas paredes possui um balcão entre um comodo e outro feito de cerâmica

# DECLARAÇÃO DE POSSE

NO FOLHAS 09  
Gabriela Guimarães

Eu, **MOISES SALAZAR REIS**, brasileiro (a), solteira (a), portador do RG nº 051276552014-4 SSP/MA, inscrito no CPF sob o nº 615.863.353-40, residente e domiciliado na Rua Principal, s/nº - Povoado São José / Vila Santa Isabel, Município de Buriticupu, Estado do Maranhão, **DECLARO**, para os devidos fins e efeitos legais, perante a Secretaria Municipal de Educação, que sou **LEGÍTIMO POSSUIDOR**, de forma contínua e incontestável, de um imóvel urbano contendo uma CASA DE ALVENARIA, situada na **Rua Principal, s/nº - Povoado São José/Vila Santa Isabel - BURITICUPU**, Estado do Maranhão, há cerca de 6 anos, sendo esta posse mansa e pacífica, nos termos da legislação pertinente. Declaro ainda, sob as penas da Lei, que não está em andamento nenhuma ação judicial tendo por objeto a posse do imóvel acima referido (demarcação, divisão, retificação de área, registro ou outros). Assim sendo, como possessor, firmo a presente declaração testemunhada pelos confrontantes indicados na planta topográfica/croqui, comprometendo-me a registrá-la ainda em Cartório de Títulos e Documentos.

Buriticupu/MA, 08 de janeiro de 2021.



Moises Salazar Reis.

Assinatura do Declarante

## Testemunhas:

1. ASSINATURA: Francimar Cardoso Araújo

CPF: 008.605.853-05

2. ASSINATURA: Elton Kleiton Dias Oliveira

CPF: 604.097.353-61

Francisco B. Rocha  
Escrivente Autorizado

Poder Judiciário TJMA. Selo:  
RECFIR148130JIU4FSBB6YTXNM49  
07/05/2021 16:54:40, Ato: 13.17.2, Parte(s):  
MOISES SALAZAR REIS, Rec Firma:  
Autenticidade, Total R\$ 5,12 Empl. R\$ 4,63 FERC:  
R\$ 0,13 FADEP R\$ 0,18 FEMP R\$ 0,18 Consulte  
em <http://www.tjma.jus.br>

