



ESTADO DO MARANHÃO
PREFEITURA MUNICIPAL DE BURITICUPU/MA
RUA SÃO RAIMUNDO, Nº 01, CEP:65.393-000 – CENTRO – BURITICUPU/MA
CNPJ Nº 01.612.525/0001-40

SECRETARIA MUNICIPAL DE OBRAS E URBANISMO

LAUDO DE VISTORIA PARA LOCAÇÃO DE IMÓVEIS

Nº de processo: 1012005/2021-SEMED

Vistoria executada no imóvel sito à: Rua Frei Henrique nº13, Vila Davi – Buriticupu-MA

Locador (a): Vanessa Amorim Gomes

Locatário (a): Prefeitura Municipal de Buriticupu-MA

Imóvel: Abrigar as instalações U.I.Prof. Antonio Salazar Coqueiro - SEMED

Conforme designação de portaria nº 188/2021 da comissão de avaliação de imóvel, o presente “Laudo de vistoria” foi executado pela comissão passa a ser parte integrante do contrato de locação.

DATA DA VISTORIA: 22/12/2021, para todos os fins e efeitos de direito.

Estado do Imóvel: () novo (X) bom () regular () mau
() excelente

Idade aproximada do imóvel: (10) anos () meses () dias
() semanas

Danos existentes: Indicar resumidamente com “X” apenas a situação: SIM ou NÃO.

- 01 - Hall de entrada, existem danos
- 02 - Hall de circulação, existem danos
- 03 - Salas, existem danos
- 04 - Quartos, existem danos
- 05 - Banheiros, existem danos
- 06 - Cozinha, existem danos
- 07 - Outras dependências, existem danos
- 08 - Nas dependências externas, existem danos

| | |
|---|---|
| <input checked="" type="checkbox"/> SIM | <input type="checkbox"/> NÃO |
| <input type="checkbox"/> SIM | <input checked="" type="checkbox"/> NÃO |
| <input type="checkbox"/> SIM | <input checked="" type="checkbox"/> NÃO |
| <input type="checkbox"/> SIM | <input checked="" type="checkbox"/> NÃO |
| <input checked="" type="checkbox"/> SIM | <input type="checkbox"/> NÃO |
| <input type="checkbox"/> SIM | <input checked="" type="checkbox"/> NÃO |
| <input type="checkbox"/> SIM | <input checked="" type="checkbox"/> NÃO |
| <input checked="" type="checkbox"/> SIM | <input checked="" type="checkbox"/> NÃO |

Ellen Kellwana Sousa Vieira
Lorrana Lays Neves Forte



ESTADO DO MARANHÃO
PREFEITURA MUNICIPAL DE BURITICUPU/MA
RUA SÃO RAIMUNDO, Nº 01, CEP:65.393-000 – CENTRO – BURITICUPU/MA
CNPJ Nº 01.612.525/0001-40

Descrição Geral:

INFORMAÇÃO COMPLEMENTAR

ESTADO GERAL DO IMÓVEL:

- a) Assoalhos bons
- b) Tetos bons,
- c) Paredes boas
- d) Portas boas
- e) Janelas boas
- f) Rodapés bons
- g) Pintura em bom estado de conservação.

SIM
 SIM
 SIM
 SIM
 SIM
 SIM
 SIM
 SIM

NÃO
 NÃO
 NÃO
 NÃO
 NÃO
 NÃO
 NÃO
 NÃO

Descrição geral:

INSTALAÇÕES ELÉTRICAS:

- a) – Tomados interruptores e bocais.
(Em perfeito estado de funcionamento).

SIM

NÃO

Descrição Geral

INSTALAÇÕES SANITARIAS:

- a) - Torneiras, descargas, chuveiros, ralos, pias e vasos sanitários.
(Em perfeito estado de funcionamento).

SIM

NÃO

Descrição Geral

INSTALAÇÕES DIVERSAS:

- a) - Esquadrias, vidros, chaves internas e externas, azulejos, perfeito estado de conservação.

SIM

NÃO

*Ellen Kolluana Moura Vieira
Lorrana Luy Alves Forte*



ESTADO DO MARANHÃO
PREFEITURA MUNICIPAL DE BURITICUPU/MA
RUA SÃO RAIMUNDO, Nº 01, CEP:65.393-000 – CENTRO – BURITICUPU/MA
CNPJ Nº 01.612.525/0001-40

Descrição Geral

RELAÇÃO DO ESTADO DE CADA COMPARTIMENTO:

HALL DE ENTRADA: Em estado de conservação.

Pintura: precisa de manutenção.

Piso: cerâmica bom estado.

SALAS: Em estado de uso e conservação.

Piso: em bom estado

Porta, janela, rodapé: em perfeito estado.

Pintura: precisa de manutenção.

SALAS COM BANHEIROS: em estado de uso e conservação.

Piso: em perfeito estado

Porta, janelas, rodapé: em perfeito estado.

Pintura: bom estado de manutenção.

Banheiro: em bom estado.

BANHEIRO SOCIAL: em bom estado conservação.

Azulejo: em bom estado.

Piso: cerâmica, em bom estado.

Pia, descarga, vaso sanitário: em bom estado.

Porta: em bom estado

Chuveiro: em bom estado

COZINHA: em bom estado de conservação e funcionamento.

Azulejo: em bom estado.

Piso: em bom estado

Forro: gesso, em bom estado.

Torneira: em perfeito estado.

Portas: em bom estado.

CIRCULAÇÃO INTERNA: em bom estado de conservação e funcionamento.

ÁREA DE SERVIÇO/ÁREA EXTERNA: em bom estado de conservação e funcionamento.

*Ellen Kollwano Moura Vianna
Lorraine Kay Mendes Forte*



ESTADO DO MARANHÃO
PREFEITURA MUNICIPAL DE BURITICUPU/MA
RUA SÃO RAIMUNDO, Nº 01, CEP:65.393-000 – CENTRO – BURITICUPU/MA
CNPJ Nº 01.612.525/0001-40

ENCERRAMENTO

O IMÓVEL AVALIADO ENCONTRA SE LOCALIZADO NA VILA DAVI, EM BOM ESTADO DE CONSERVAÇÃO, HAVENDO NECESSIDADE DE REPAROS NA PINTURA DAS PAREDES. DE ACORDO COM O VALOR DE MERCADO, O VALOR AVALIADO DESTES IMÓVEL É DE R\$ 2.200,00 (DOIS MIL E DUZENTOS REAIS).

O presente laudo e o relatório fotográfico em anexo deste laudo, são partes integrantes do Contrato de Locação firmado entre as partes contratantes, e o locatário se responsabiliza integralmente pela conservação e segurança do imóvel, arcando com qualquer prejuízo causado por perdas e danos, constatados na ocasião da devolução do bem.

BURITICUPU-MA, 22 de Dezembro de 2021

PROFISSIONAIS RESPONSÁVEIS PELA VISTORIA

Lorrana Lys Neves Forte
LORRANA LYS NEVES FORTE
Engenheira Civil
CREA - MA 111848015-5
ENGENHEIRA CIVIL
CREA-MA 111848015-5

Ellen Kallwana Moura Vieira
Engenheira Civil
CREA MA 111979082-4
Ellen Kallwana Moura Vieira
ELLEN KALLWANA MOURA VIEIRA
ENGENHEIRA CIVIL
CREA MA 111979082-4



ESTADO DO MARANHÃO
PREFEITURA MUNICIPAL DE BURITICUPU/MA
RUA SÃO RAIMUNDO, Nº 01, CEP:65.393-000 – CENTRO – BURITICUPU/MA
CNPJ Nº 01.612.525/0001-40

RELATÓRIO FOTOGRÁFICO

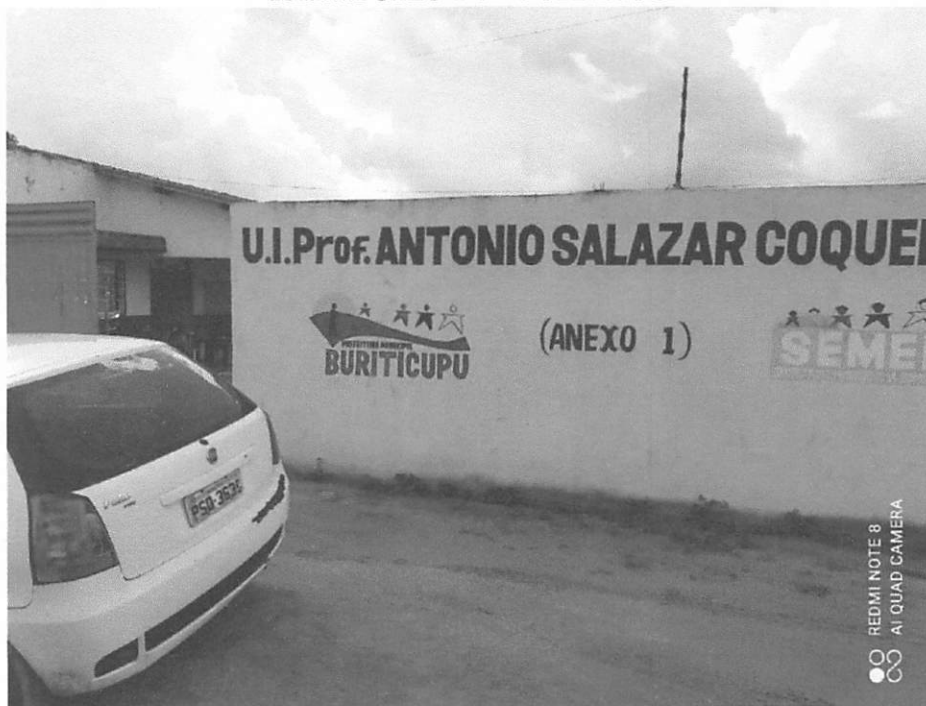

FRENTE

Ellen Kalluana Moura Vieira
Coronela Lep. Neves Forte



ESTADO DO MARANHÃO
PREFEITURA MUNICIPAL DE BURITICUPU/MA
RUA SÃO RAIMUNDO, Nº 01, CEP:65.393-000 – CENTRO – BURITICUPU/MA
CNPJ Nº 01.612.525/0001-40



ENTRADA



ESTADO DO MARANHÃO
PREFEITURA MUNICIPAL DE BURITICUPU/MA
RUA SÃO RAIMUNDO, Nº 01, CEP:65.393-000 – CENTRO – BURITICUPU/MA
CNPJ Nº 01.612.525/0001-40



AREA DE CIRCULAÇÃO

*Ellen Kallutema Sousa Viúva
Lorrana Lays Neves Forte*



Nº FOLHAS 27

ESTADO DO MARANHÃO
PREFEITURA MUNICIPAL DE BURITICUPU/MA
RUA SÃO RAIMUNDO, Nº 01, CEP:65.393-000 – CENTRO – BURITICUPU/MA
CNPJ Nº 01.612.525/0001-40



BANHEIRO

Ellen Kallwana Moura Vieira
Corona by Neves Forte



ESTADO DO MARANHÃO
PREFEITURA MUNICIPAL DE BURITICUPU/MA
RUA SÃO RAIMUNDO, Nº 01, CEP:65.393-000 – CENTRO – BURITICUPU/MA
CNPJ Nº 01.612.525/0001-40



ENTRADA DOS BANHEIROS



BANHEIRO

Ellen Kollwama Moura Vieira
Korona Luz Neves Forte



ESTADO DO MARANHÃO
PREFEITURA MUNICIPAL DE BURITICUPU/MA
RUA SÃO RAIMUNDO, Nº 01, CEP:65.393-000 – CENTRO – BURITICUPU/MA
CNPJ Nº 01.612.525/0001-40



SALA

Ellen Kallwana Meigs Vieira
Lorrana Lysiane Forte



ESTADO DO MARANHÃO
PREFEITURA MUNICIPAL DE BURITICUPU/MA
RUA SÃO RAIMUNDO, Nº 01, CEP:65.393-000 – CENTRO – BURITICUPU/MA
CNPJ Nº 01.612.525/0001-40



SALA

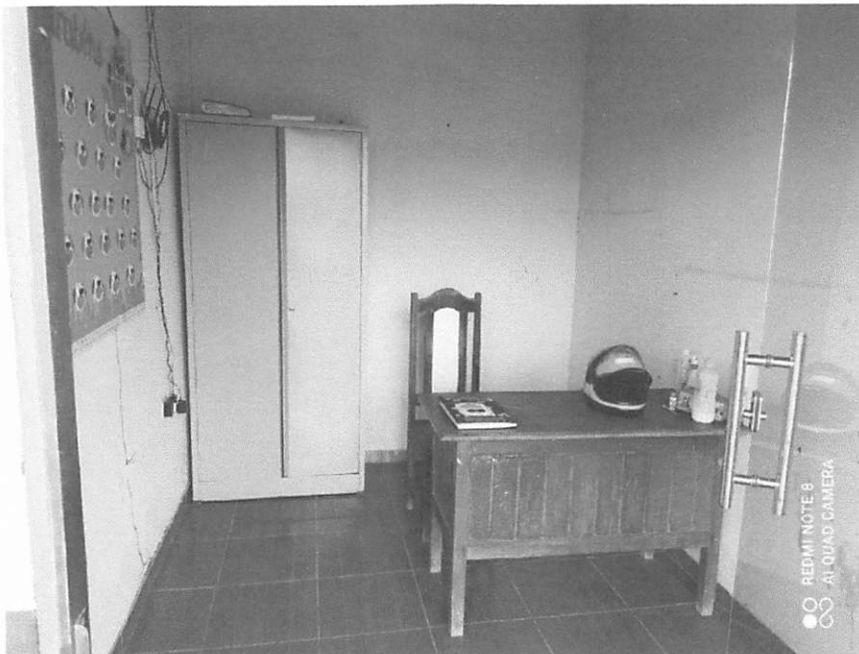

RECEPÇÃO

*Ellen Kallwana Moura Vieira
Lorrana Lupatius Forte*



ESTADO DO MARANHÃO
PREFEITURA MUNICIPAL DE BURITICUPU/MA
RUA SÃO RAIMUNDO, Nº 01, CEP:65.393-000 – CENTRO – BURITICUPU/MA
CNPJ Nº 01.612.525/0001-40



AREA DE CIRCULAÇÃO

*Ellen Kallwaga Moreira Vieira
Lorrana Lays Neves Forte*



ESTADO DO MARANHÃO
PREFEITURA MUNICIPAL DE BURITICUPU/MA
RUA SÃO RAIMUNDO, Nº 01, CEP:65.393-000 – CENTRO – BURITICUPU/MA
CNPJ Nº 01.612.525/0001-40

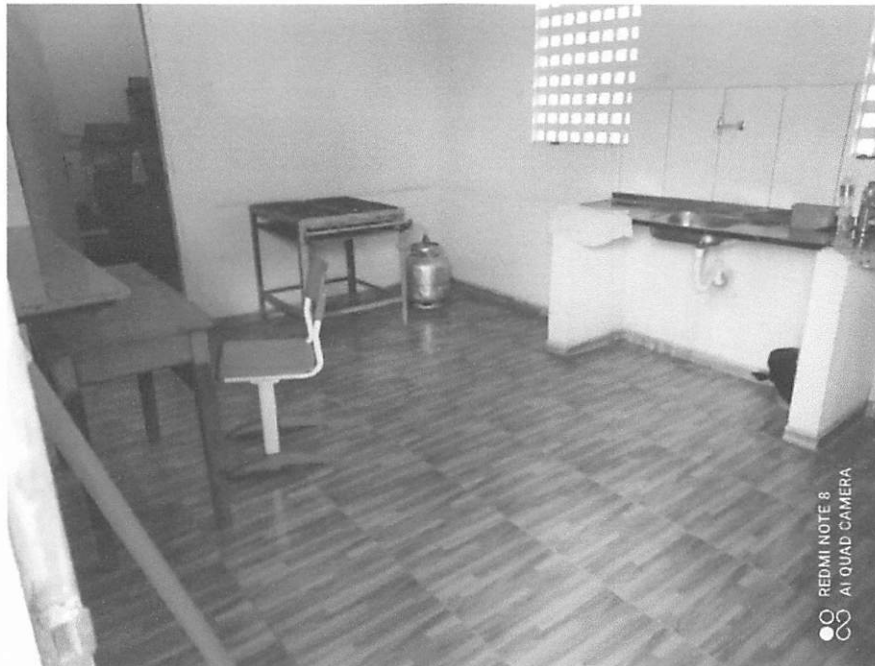

COZINHA

Ellen Kalkwanya Insper Uiciro
Lorrana Kay Mendes Forte