

REPUBLICA FEDERATIVA DO BRASIL

ESTADO DO MARANHÃO
SECRETARIA DE SEGURANÇA PÚBLICA
POLÍCIA DE IDENTIFICAÇÃO



Daylla Karoline C. de Souza
ASSINATURA DO TITULAR

CARTEIRA DE IDENTIDADE

VALIDA EM TODO O TERRITÓRIO NACIONAL

SERIE 050085902013-5 DATA DE EMISSÃO 02/01/2019

TIPO DE IDENTIFICAÇÃO DAYLLA KAROLINE COSTA DE SOUZA

PRENOME VAGNER RODRIGUES DE SOUZA E ZELIA DE JESUS BEZERRA COSTA

CIDADE DO TITULAR AÇAILÂNDIA - MA DATA DE NASCIMENTO 20/07/2000

END. INSCRIÇÃO NASC. N.2925 FLS.163 LIV.A5

CNPJ 077759683-03
SÃO PAULO P-091

ASSINATURA DO DIRETOR
LEI Nº 116 DE 29/08/83

VIA-02

Nº FOLHAS
04

Endereço do Locador

Classificação: Residencial Pleno		Tipo de Fornecedor: MONOFÁSICO	
Tensão Nominal Disp: 220 V Lim Min: 202 V Lim Max: 231 V			
ZELIA DE JESUS BEZERRA COSTA INSTALAÇÃO: 35174575 CPF: ***.842.77*-** R. GOIAS 2, 22, QD 26 LT 20 JACU ACAILANDIA - CEP: 65930-000 - MA			
		Parceiro do Negócio 35924990	
		Conta Contrato 35174575	
Conta Mês	Vencimento	Total a Pagar	
11/2021	16/11/2021	R\$ 123,39	

Data das Leituras	Leitura Anterior	Leitura Atual	Nº de Dias	Próxima Leitura
	06/10/2021	08/11/2021	33	09/12/2021
Conta de Energia Elétrica Nota Fiscal Série B 000812794 N° da Fatura 0202111000812794 CFOP: 5258/AA DATA DE EMISSÃO: 08/11/2021				

INFORMAÇÕES PARA O CLIENTE

● Informamos que sua conta contrato está apta a participar do programa de incentivo a redução de consumo conforme RES CREG nº 02, com meta de consumo mensal de até 107,56 kWh. Sua média de consumo apurado até NOV/21 é de 94,42 kWh. ● Períodos: Band. Tarif.: Vermelha: 07/10 - 08/11 ● Bandeira Tarifaria Escassez Hídrica Nov/21 custo adicional de R\$ 14,20 a cada 100 kWh.

Itens de Fatura	Quant.	Tarifa Unit. (R\$)	Valor(R\$)	Tributo	Base(R\$)	Alíquota(%)	Valor(R\$)
Consumo	106	0,642070	68,05	ICMS	111,17	20,0000	22,23
Adicional Bandeira			3,64	PIS	88,94	1,1750	1,04
Adicional Bandeira			11,40	COFINS	88,94	5,4119	4,81
ICMS			22,23				
PIS			1,04				
COFINS			4,81				
ITENS FINANCEIROS							
Cip-Ilum Pub Pref Munic			9,37				
Multa			2,01				
Juros			0,84				

CONSUMO	Valor
NOV/20	139
DEZ/20	106
JAN/21	132
FEV/21	78
MAR/21	90
ABR/21	91
MAI/21	88
JUN/21	87
JUL/21	60
AGO/21	134
SET/21	108
OUT/21	85
NOV/21	106

Ativo

Medidor	Grandeza	Posto Horário	Leitura Anterior	Leitura Atual	Const. Medidor	Consumo	Reservado ao Fisco		
10081538994	Consumo	ATIVO TOTAL	24.889	24.995	1,00	106 kWh	5B9F.BB43.7342.A689.68EE.8A51.0E52.8A77		
							Resolução ANEEL	Apresentação	Nº do Programa Social
							2925/21	08/11/2021	

REAVISO DE VENCIMENTO

CENTRAL DE ATENDIMENTO LIGUE GRÁTIS 116 ATENDIMENTO GRATUITO 24H Acesse o nosso site: www.equatorialenergia.com.br @equatorial.ma @equatorial.ma @equatorial_ma	Ouvidoria Equatorial: 0800 286 9803. Ligação gratuita de telefones fixos e móveis, de Segunda a Sexta, das 8h às 12h e das 14h às 18h. Agência Nacional de Energia Elétrica (ANEEL) 167 Ligação gratuita de telefones fixos e móveis.
--------------------------------------------------------------------------------------------------------------------------------------------------------------------------------------------------------------------------------------	------------------------------------------------------------------------------------------------------------------------------------------------------------------------------------------------------------------------------------------------

Conte com os nossos canais digitais e resolva tudo sem sair de casa, conheça:

O nosso Whatsapp, e fale com a Clara, para:

- Informar falta de energia
- Pedir a segunda via da fatura
- Cadastro de Tarifa Social Baixa Renda

(98) 2055-0116

É acesse o nosso site e baixe o nosso app, para:

- Solicitar troca de titularidade
- Solicitar religação
- Informar falta de energia

equatorialenergia.com.br

 Nome do Cliente:
 ZELIA DE JESUS BEZERRA COSTA

 C.C:
 35174575

 Unidade de Leitura:
 AL04B015

 Competência:
 11/2021

Vencimento:

 Valor cobrado (R\$):
 123,39

FATURA ARRECADADA - NÃO RECEBER

CLIENTE: 4750705 - PREFEITURA DE BURITICUPU CONTA CONTRATO: 004000008600
 Endereço: I , 301 Município: BURITICUPU Bairro: ALTO BONITO
 Referência: 10/2021 Vencimento: 24-11-2021 Documento: 610009083991 Complemento: SEC MUN EDUC DE BURITICUPU Valor: 75468.43

Empresa: C001-Equatorial Maranhão Local: BURITICUPU Conj. Contrato: BT26B Unidade de Leitura: BT26B007 Referência: 10/2021

Nome: PREFEITURA DE BURITICUPU Endereço: PRINCIPAL , 1 Bairro: ALANCARINA
 Instalação: 0036928026 Município: BURITICUPU Complemento: CASA FAMILIA RURAL Fatura: 0202110001168506

Classe Principal	Classe de Consumo	Tensão	Fase	Data Fat.	Dias Fat.	Dta.Leit.Ant	Dta.Leit.Atual	Reaviso	Corte
05	5038411600	B3	1,00	06/10/2021	32	04/09/2021	06/10/2021		

Hash Code: 5A5F.B6A2.8CD7.9133.704A.BE2A.FFBE.7062 Nota Fiscal: 001168506 Apres: 08/11/2021 Vecto: 24/11/2021 Recolhimento: 06/10/2021 Valor: 762.42

Valores de Tributos				Valores Faturados			
Tributos	Base de Cálculo	Alíquota	Valor	Descrição	Quantidade	Preço	Valor
ICMS	762.42	20,0000	152.48	Consumo	734,00	0,850613	624.35
COPINS	609.94	4,6414	28.31	Adicional Bandeira			138.07
PIS	609.94	1,0077	6.14				

Valores Medidos						
Esp.	Medidor	Cte.	%FP	Leit. Anterior	Leit. Atual	Medido Faturado
CAT	10131694151	1,00	0,00	74.655,00	75.389,00	734,00

Empresa: C001-Equatorial Maranhão Local: BURITICUPU Conj. Contrato: BT26B Unidade de Leitura: BT05B004 Referência: 10/2021

Nome: PREFEITURA DE BURITICUPU Endereço: SAO FRANCISCO , 314 Bairro: TERRA BELA
 Instalação: 0004730682 Município: BURITICUPU Complemento: JARDIM DE INFANCIA SEMEANDO O SABER Fatura: 0202110000839241

Classe Principal	Classe de Consumo	Tensão	Fase	Data Fat.	Dias Fat.	Dat.Leit.Ant	Dat.Leit.Atual	Reaviso	Corte
05	5038599699	B3	1,00	06/10/2021	31	06/09/2021	07/10/2021		

Hash Code: 8762.C151.5106.DBF8.EDCO.3864.CB2B.E979 Nota Fiscal: 000839241 Apres: 08/11/2021 Vecto: 24/11/2021 Recolhimento: 06/10/2021 Valor: 707.38

Valores de Tributos				Valores Faturados			
Tributos	Base de Cálculo	Alíquota	Valor	Descrição	Quantidade	Preço	Valor
ICMS	707.38	20,0000	141.48	Consumo	681,00	0,850617	579.27
COPINS	565.90	4,6414	26.26	Adicional Bandeira			128.11
PIS	565.90	1,0077	5.70				

Valores Medidos						
Esp.	Medidor	Cte.	%FP	Leit. Anterior	Leit. Atual	Medido Faturado
CAT	11020130263	1,00	0,00	88.222,00	88.903,00	681,00

[Handwritten signature and stamp]
 06



PREFEITURA MUNICIPAL DE BURITICUPU
SECRETARIA MUNICIPAL DE EDUCAÇÃO

REGISTRO FOTOGRÁFICO

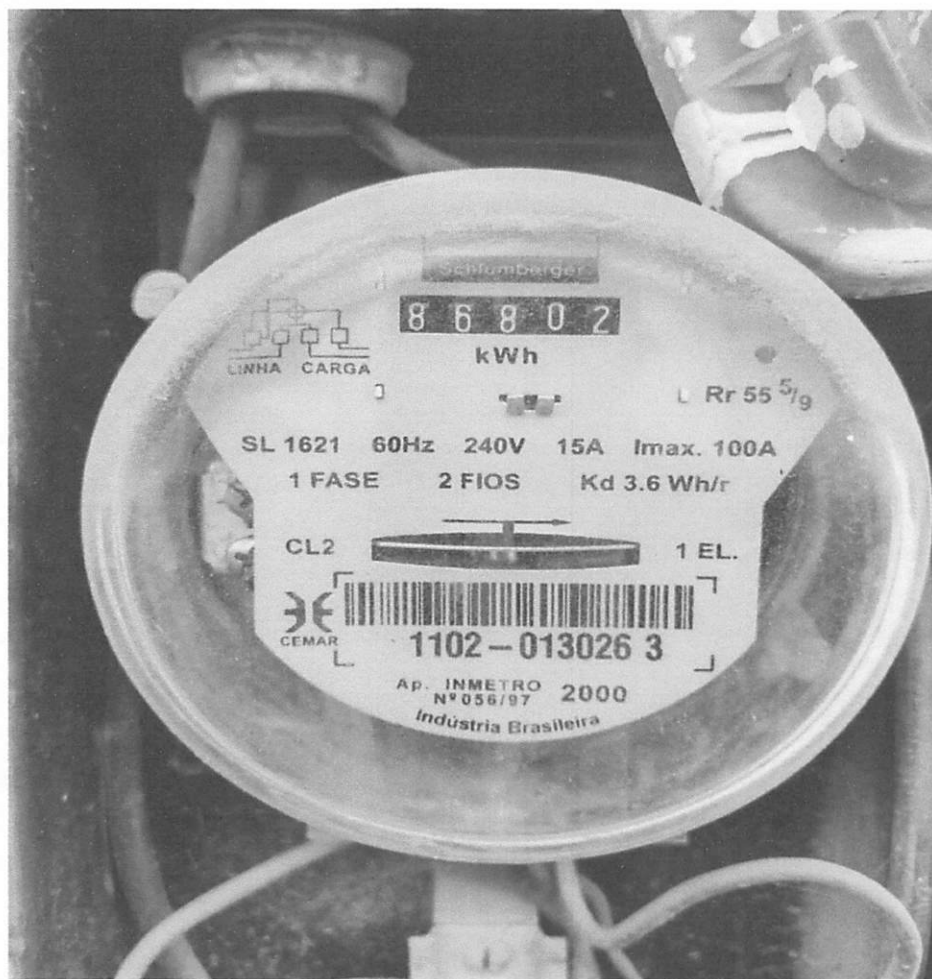

OBSERVAÇÃO:

INSTALAÇÃO NR	MEDIDOR NR
0004730682	1102013026-3

Medidor de energia do JARDIM DE INFÂNCIA SEMEANDO O SABER, localizada no Bairro Terra (Imóvel locado – processo de contratação em nome de DAYLLA KAROLINE COSTA DE SOUZA)

Nº FOLHAS 08



CONVENÇÕES

- Vértices Tipo M
- Vértices Tipo P
- Vértices Tipo V
- RIO
- VALA



Orientação

Convergência e declinação do ponto: P1
 Elipse: SIRGAS2000

Nº FOLHAS 09

PLANTA DE SITUAÇÃO E LOCALIZAÇÃO

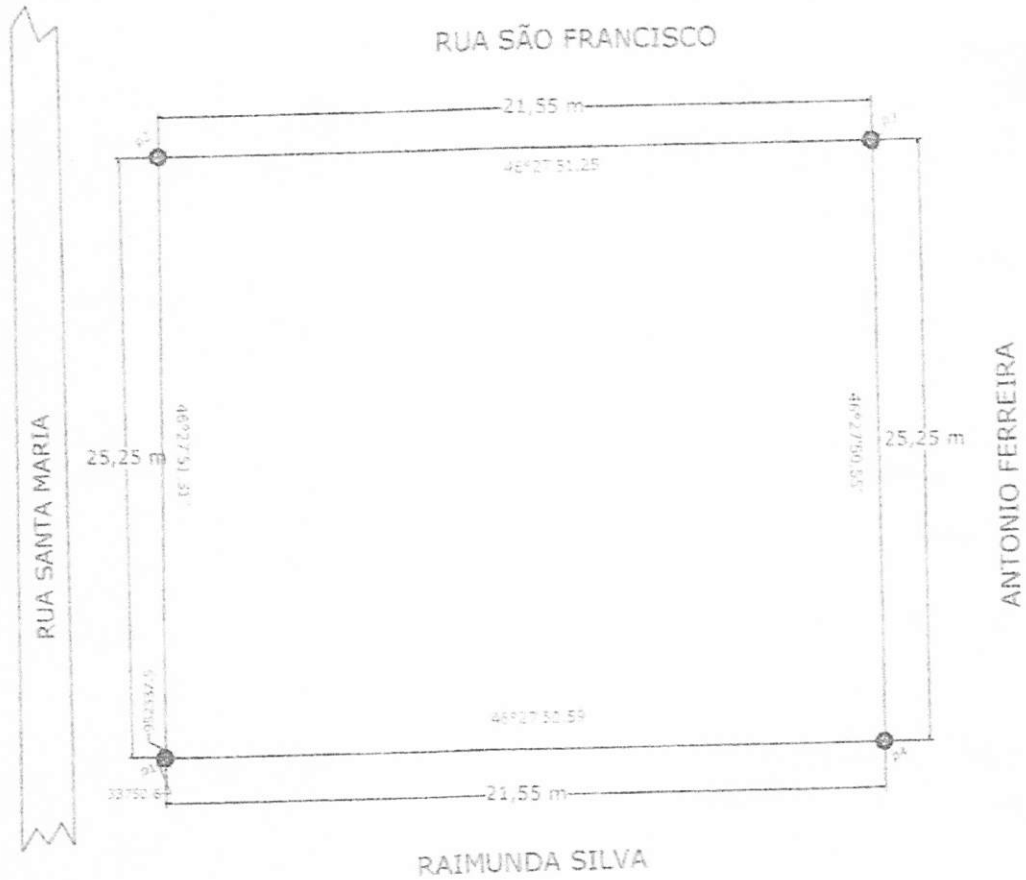

Localização: Rua Santa Maria, S/N, 65393-000 - Terra Bela Buriticupu - MA
 Orientação: Sistema de Coordenadas Plano-Altimétricas UTM - Zona 22S
 Projeção: UTM - Fuso 22S

PT	TABELA DE LOCAÇÃO			
	COORDENADAS		EXTENSÕES	
	NORTE	ESTE	PERCURSO	DIST. (m)
P1	952337,9	33750,8	P1 - P2	25,25
P2	952340,0	33750,7	P2 - P3	21,55
P3	952339,9	33752,0	P3 - P4	25,25
P4	952337,4	33752,8	P4 - P1	21,55

PROJETO PLANTA TOPOGRAFICA		ÁREA 544,14 m ²
REGISTRO / CÓDIGO	NÍVEL LOTE COM EDIFICAÇÃO	PERÍMETRO 93,60 m
DATA FEV / 2021	PROPRIETÁRIO DAYLLA KAROLINE COSTA DE SOUZA - CPF: 077.759.683-03	MUNICÍPIO BURITICUPU
LOCAL RUA SANTA MARIA, S/N, TERRA BELA, 65393-000 BURITICUPU-MA	RESPONSÁVEL Fabson Sousa Coelho Engenheiro Civil CREA-MA 111564/99-7	ESTADO MA
	FABSON SOUSA COELHO ENGENHEIRO CIVIL CREA-MA 111564/99-7	ESCALA 1 / 300

Nº FOLHAS 10

MEMORIAL DESCRITIVO

Área a ser desmembrada

IMÓVEL: LOTE - URBANO
LOCAL: RUA SANTA MARIA, S/N - TERRA BELA
MUNICÍPIO: BURITICUPU
ESTADO: MARANHÃO
ÁREA: 544,14 m²
PERÍMETRO: 93,60 m
PROPRIETÁRIO(A): DAYLLA KAROLINE COSTA DE SOUZA
CPF/CNPJ: 077.759.683-03

DESCRIÇÃO DO PERÍMETRO

Partindo do ponto P1 com Coordenada Geográfica UTM: **33750.6** m E e **952337.5** m N, deste segue o azimute de 46°27'51.31" e distância de 25,25m, confrontando-se com a **RUA SANTA MARIA**, chega-se ao P2, deste segue o azimute de 46°27'51.25" e distância de 21,55m, confrontando-se com a **RUA SÃO FRANCISCO**, chega-se ao P3, deste segue o azimute de 46°27'50.55" e distância de 25,25,00m, confrontando-se com a **AREA DO Sr. ANTONIO PEREIRA**, chega-se ao P4, deste segue com azimute de 46°27'50.59" e distância de 21,55m, confrontando-se com a **AREA DA Sra. RAIMINDA SILVA**, chega-se ao P1 ponto inicial da descrição deste perímetro.

Todas as coordenadas aqui descritas estão georreferenciadas ao Sistema Geodésico Brasileiro, e encontram-se representadas no Sistema U T M, referenciadas ao **Meridiano Central 45°00' WGr**, tendo como S.G.R.(Sistema Geodésico de Referência) o **SIRGAS2000**. Todos os azimutes e distâncias, área e perímetro foram calculados no plano de projeção U T M."

Observações:

A planta anexa é parte integrante deste memorial descritivo.

RESP./TÉCNICO:

CONFERE:

VISTO:

Fabson Sousa Coelho
Engenheiro Civil
CREA-MA 111584499-7

DECLARAÇÃO DE POSSE

Eu, DAYLLA KAROLINE COSTA DE SOUZA, brasileira (a), solteiro (a), estudante, portadora do RG Nº 050085902013-5 SSP/MA, inscrita no CPF Nº 077.759.683-03, residente e domiciliada em Rua Goiás II, Qd. 26, Lote 20, Jacu, CEP: 65.930-000 Açailândia – MA. DECLARO, para os devidos fins e efeitos legais, perante a Secretaria Municipal de Educação de Buriticupu – SEMED, que sou LEGÍTIMA POSSUIDORA, de forma contínua e incontestável, de um imóvel Urbano, contendo uma CASA DE ALVENARIA, situada na Rua Santa Maria, s/nº, Buriticupu, Estado do Maranhão, a cerca de 18 anos, sendo está posse mansa e pacífica, nos termos da legislação pertinente. Declaro ainda, sob penas da Lei, que não está em andamento nenhuma ação judicial tendo por objeto a posse do imóvel acima referido (demarcação, divisão, retificação de área, registro ou outros). Assim sendo, como possessor, firmo a presente declaração assinada por 2 (duas) testemunhas, comprometendo-me a registrá-la ainda em Cartório de Títulos e Documentos.

Buriticupu, 08 de janeiro de 2020.

Daylla Karoline C. de Souza

Daylla Karoline Costa de Souza
DECLARANTE

Testemunhas

1. ASSINATURA: _____
CPF: _____
2. ASSINATURA: _____
CPF: _____



Reconheço por AUTENTICIDADE a firma de:
[0209106]-DAYLLA KAROLINE COSTA DE SOUZA

Ato: 13.17.2 Emolumentos R\$ 4,40, FERC. R\$ 0,10,
Total: R\$ 4,60 Em taxa de verdade São Luis -
MA, 10/01/2020 10:06:36 SELO
RECÍFIR020983T301NCKCZICT1KST DENNIS DE
LIMA SILVA - ESCRIVENTE AUTORIZADO Consulte
a validade do selo: <https://selo.tims.jus.br>



no