

REPUBLICA FEDERAL DO BRASIL

ESTADO DO MARANHÃO
SECRETARIA DE SEGURANÇA DA SOCIEDADE PÚBLICA
COLEGIADORA DE PROTEÇÃO DE IDENTIDADE
INSTITUTO DE IDENTIFICAÇÃO

MASS:022479



Antonio Rodrigues

IDENTIDADE

VALIDA EM TODO O TERRITÓRIO NACIONAL

REGISTRO GERAL 000003178892-0 DATA DE EXPEDIÇÃO 22/08/2016

NOME ANTONIO RODRIGUES

FILIAÇÃO MARIA ANTONIA RODRIGUES

NATURALIDADE VITORIA DO MEARIM - MA DATA DE NASCIMENTO 08/01/1976

DESCRIÇÃO DE ORIGEM NASC. N.15872 FLS.178V LIV.A13

CPF 563113463-20

CLASSIFICAÇÃO P-200

ASSINATURA DO DIR. GERAL

VIA-02

LEI Nº 11.6 DE 29/08/03

MFOLHAS 04
Gibsona Guimarães

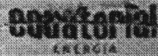

Equatorial Maranhão Distribuidora de Energia S.A.

CNPJ: 06.272.793/0001-84 | Insc. Estadual: 120.515.11-3
Alameda A, Cid SOS, nº100, Loteamento Quintandinha,
Altos do Calhau - São Luís - MA - CEP: 65 070-900

Nº FOLHAS 05

Gilda Guimarães

Classificação: Residencial Físico - Tipo de Fornecedor: MONOFÁSICO

Tensão Nominal Disp: 220 V Lím. Mín: 202 V Lím. Max: 231 V

P: ROQUIA DE STA RITA DE C. B. BURITICUP
INSTALAÇÃO: 2000104113
CNPJ: 63.402.069/0001-81
FLAMENGO, S/N, NOVA CASA PAROQUIAL CENTRO
BURITICUPU - CEP: 65393-000 - MA

Parcela de Negócio
4751540

Conta Contrato
3001820701

Conta Mês	Vencimento	Total a Pagar
10/2021	26/10/2021	R\$ 334,36

Data das Leituras	Leitura Anterior	Leitura Atual	Nº de Dias	Próxima Leitura
	15/09/2021	18/10/2021	33	18/11/2021

Conta de Energia Elétrica (Nota Fiscal) Série B - 002504903

Nº de Fatura: 0202110002001503 - ICOP: 5258AA

DATA DE EMISSÃO: 19/10/2021

INFORMAÇÕES PARA O CLIENTE

• Períodos Band. Tarif. Vermelha: 10/00 - 18/10 - O montante da devolução é resultado da multiplicação do CONSUMO COMPENSADO pela mini-geração (289,25 kWh) pela tarifa Proporcionalizada, quando for o caso.

• Demonstrativo de Saldo em kWh referente a Mini e Micro Geração, conforme REN Nº 482/2012. • Consulte sua meta de Redução de Consumo através dos nossos canais de atendimento. • Bandeira Tarifária Especial Hídrica Out/21 custo adicional de R\$ 14,20 a cada 100 kWh. • Conta contrato geradora 3009275931. Saldo do Mês Geral Total: 289,25, Saldo Acumulado Geral Total: 0,00, Saldo Total a Expirar Próximo Mês Geral: 0,00.

Itens de Fatura	Quant.	Tarifa Unit. (R\$)	Valor (R\$)
Consumo	253,75	0,842070	162,92
Consumo Isento	289,25	0,642070	172,87
Dev. Geração - CC 3009275931	289,25	0,642070	172,87
Adicional Band. Vermelha			36,03
ICMS			86,13
PIS			2,12
COFINS			9,78
ITENS FINANCEIROS			
Cp-llum Pub Pref Munic			28,29
Multa			6,42
Juros			2,67

Tributo	Base (R\$)	Alíquota (%)	Valor (R\$)
ICMS	299,88	29,0000	86,13
PIS	210,85	1,0077	2,12
COFINS	210,85	4,6414	9,78

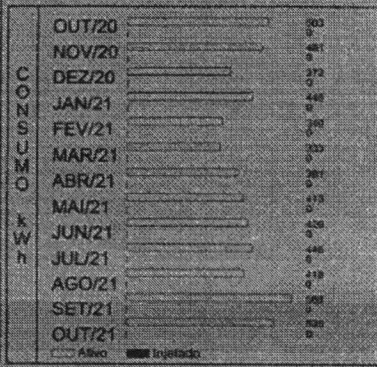

Medidor	Grandeza	Posto Horário	Leitura Anterior	Leitura Atual	Const. Medidor	Consumo
19/141742138	Consumo	ATIVO TOTAL	24.987	25.410	1,00	520 kWh

Reservado ao Fisco:

163D.6E8F.CF7B.C181.3D95.C731.72A2.F282

Resolução ANEEL	Apresentação	Nº do Programa Social
2925/21	19/10/2021	

REAVISO DE VENCIMENTO

BANCO DO BRASIL 001-9 00190.00009 03373.382187 50192.729171 5 00000000033436

LOCAL DE PAGAMENTO: **PAGÁVEL PREFERENCIALMENTE NO BANCO DO BRASIL**

BENEFICIÁRIO: EQUATORIAL MARANHÃO DISTRIB. DE ENERGIA S.A.	INSTALAÇÃO: 2000104113	REFERÊNCIA: 10/2021	VENCIMENTO: 26/10/2021
DATA DOCUMENTO: 19/10/2021	NÚMERO DE REFERÊNCIA: 0202110002004503	ESPECIE DOCUMENTO: DM	ADY(S): N
DATA PROCESSAMENTO: 19/10/2021	ESPECIE MOEDA: R\$	QUANTIDADE:	VALOR: 334,36

INFORMAÇÕES DE RESPONSABILIDADE DO BENEFICIÁRIO: PAGAVEL EM TODAS AS INSTITUIÇÕES BANCARIAS EM CASO DE ATRASO, MULTAS, JUROS E CORREÇÃO SERAO COBRADOS NA PROXIMA FATURA

NOME DO PAGADOR/CPF/CNPJ/ENDEREÇO: PAROQUIA DE STA RITA DE C. B. BURITICUP 65.402.069/0001-81

Pague através do PIX. É mais facilitado pra você. Para realizar o pagamento, utilize o QR CODE abaixo.

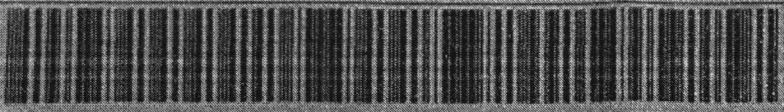
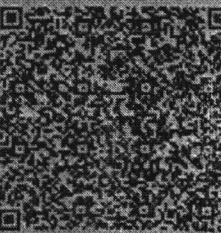



Equatorial Maranhão Distribuidora de Energia S.A.

CNPJ: 06.272.793/0001-84 | Insc. Estadual: 120.516.11-3
Alameda A, Qd SQS, nº100, Loteamento Quitandinha,
Afonso do Caiado - São Luís - MA - CEP: 65.070-900

Nº FOLHAS 06

Gabriela Guimarães Página 1/1

Classificação: Residencial Plano		Tipo de Fornecedor: MONOFÁSICO	
Tensão Nominal Fase: 220V Lim. Mín. 202V Lim. Máx. 231V			
PARQUEIRA DE STA RITA DE C B BURITICUPU INSTALAÇÃO: 2000104113 CNPJ: 03.402.069/0001-81 FLAMENGO - S/N - NOVA CASA PARQUIAL CENTRO BURITICUPU - CEP: 65393-000 - MA			
Parcelo de Negócio		4751540	
Conta Contrato		3001820701	
Conta Mês	Vencimento	Total a Pagar	
10/2021	26/10/2021	R\$ 334,36	

Data das Leituras	Leitura Anterior	Leitura Atual	Nº de Dias	Próxima Leitura
	15/09/2021	18/10/2021	33	18/11/2021
Conta de Energia Elétrica/Nota Fiscal (Série B: 002004503) Nº da Fatura: 0202110002004503 ICOP: 8258/AA DATA DE EMISSÃO: 19/10/2021				

INFORMAÇÕES PARA O CLIENTE

• Previsão Tarif. Vermelha: 15/05 - 18/10 • O montante da devolução é resultado da multiplicação do CONSUMO COMPENSADO pela mini/microgeração (269,25 kWh) pela tarifa. Proporcionalizada, quando for o caso.
 • Descontrole de Satélite em kWh referido a Mês e Micro Geração, conforme REN Nº 482/2012 • Consulte sua meta de Redução de Consumo através dos nossos canais de atendimento • Bandeira Tarifária Escassez
 Médica Out/21 sendo adicional de R\$ 14,28 a cada 100 kWh • Conta contrato geradora 3009275831 Saldo do Mês Geral Total: 269,25, Saldo Acumulado Geral Total: 0,00, Saldo Total à Expirar Próximo Mês Geral: 0,00.

Item de Fatura	Quant.	Tarifa Unit.(R\$)	Valor(R\$)	Tributo	Base(R\$)	Alíquota(%)	Valor(R\$)
Consumo	253,75	0,642070	162,92	ICMS	296,98	29,0000	86,13
Consumo Interio	269,25	0,642070	172,87	PIS	210,85	1,0077	2,12
Dev. Geração - CC 3059275831	269,25	0,642070	172,87	COFINS	210,85	4,5414	9,78
Adicional Band. Vermelha			36,03				
ICMS			86,13				
PIS			2,12				
COFINS			9,78				
ITENS FINANCEIROS							
Op-Bem Pub- Pref Munic			28,29				
Multa			6,42				
Juros			2,67				

CONSUMO kWh	Valor
OUT/20	503,0
NOV/20	481,0
DEZ/20	372,0
JAN/21	440,0
FEV/21	340,0
MAR/21	333,0
ABR/21	391,0
MAI/21	413,0
JUN/21	429,0
JUL/21	448,0
AGO/21	418,0
SET/21	580,0
OUT/21	523,0

Medidor	Grandezas	Posição Horária	Leitura Anterior	Leitura Atual	Const. Medidor	Consumo	Reservado ao Fisco		
131747038	Consumo	ATIVO TOTAL	24.887	25.410	1,00	523 kWh	163D.6E8F.CF7B.C181.3D95.C731.72A2.F282		
							Resolução ANEEL	Apresentação	Nº de Programa Social
							2925/21	19/10/2021	

REAVISO DE VENCIMENTO

BANCO DO BRASIL		001-9 00190.00009 03373.382187 50192.729171 5 00000000033436		Pague através do f	
PAGAVEL PREFERENCIALMENTE NO BANCO DO BRASIL				É mais facilidade p	
EQUATORIAL MARANHÃO DISTRIB DE ENERGIA S.A.		INSTALAÇÃO: 2960104113		você.	
DATA DOCUMENTO: 19/10/2021		REFERÊNCIA: 10/2021		Para realizar o pagam	
NÚMERO DE DOCUMENTO: 0202110002004503		AGÊNCIA/CDOTRI BENEFICIÁRIO		utilize o QR CODE ab	
VALOR DOCUMENTO: R\$ 334,36		PROSSO NÚMERO: 33733821850182729			
DESCONTO ABATIMENTO		(-) VALOR DOCUMENTO			
OUTRAS DEDUÇÕES		(-) MULTA			
OUTROS ACRESCIMOS		(-) OUTROS ACRESCIMOS			
VALOR COBRADO		R\$ 334,36			



Ficha de Compensação

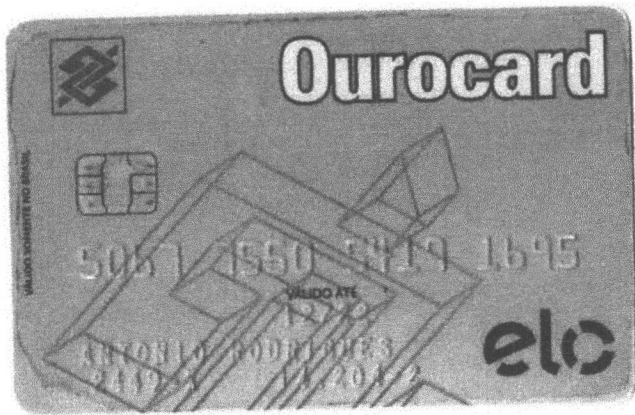

MEMORIAL DESCRITIVO

IMÓVEL.....: URBANO
ENDEREÇO.....: RUA DA LIBERDADE, S/N, CENTRO
MUNICÍPIO.....: BURITICUPU – MA
ÁREA.....: 1.535,60m²
PERÍMETRO.....: 164,50m
PROPRIETÁRIO.....: ANTONIO RODRIGUES
CPF/RG.....: 563.113.463-20 / 000003178892-0 SSP/MA

DESCRIÇÃO DO PERÍMETRO

Partindo do ponto P-01 de coordenada geográfica; S -04°19'08.7" e W -46°27'31.9"; Deste segue com azimute de 269°53'25" e distancia de 55,00m, confrontando com a Rua da Liberdade, chega-se ao ponto P-02; deste segue com azimute de 1°18'30" e distancia de 28,50m, confrontando com a Rua São Raimundo, chega-se ao ponto P-03; deste segue com azimute de 89°25'48" e distancia de 52,00m, confrontando com Paróquia Santa Rita de Cássia, chega-se ao ponto P-04; deste segue com azimute 175°20'55" e distancia de 29,00m, confrontando com Paróquia Santa Rita de Cássia, chega-se ao P-01, ponto inicial da descrição deste perímetro.

RESP. TÉCNICO

CONFERE

VISTO



Enayris Bastião Souza
Técnico em Edificação
CREA-MA 2196-9/E

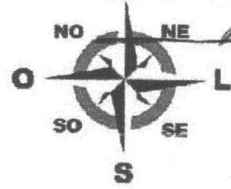

LOC.: DO IMÓVEL

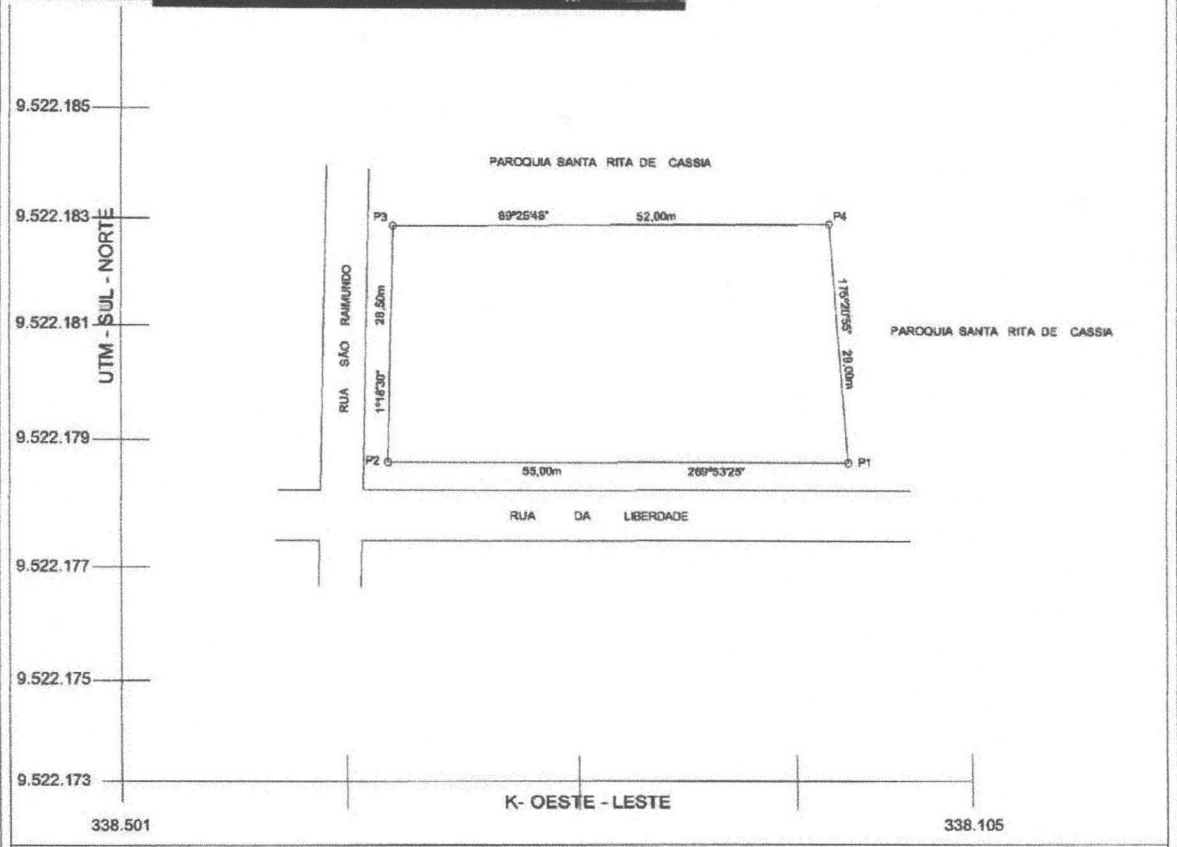

Nº FOLHAS



COORDENADAS GEOGRÁFICAS DO P-01 UTM 0338194 / 9522606



PLANTA TOPOGRAFICA
 LEVANTAMENTO TOPOGRAFICO DE IMÓVEL URBANO, COM COORDENADAS
 GEOGRÁFICA E LOCALIZAÇÃO:

DEMANDA:	IMÓVEL: URBANO
	ENDEREÇO: RUA DA LIBERDADE, S/N, CENTRO
	MUNICÍPIO: BURITICUPU-MA
	PROP.: ANTONIO RODRIGUES
	CPF.: 563.113.463-20

ÁREA:	1.535,60m²
PERÍMETRO:	184,50m
ESCALA:	1: 2.000
DATA:	MAR/2021
EST. GRÁFICA	

RESP. TÉCNICO:

Engenheiro Barillo Sousa
 Técnico em Edificação
 CREA-MA 2198-9/E

CONFERE:
 VISTO:

MUNICÍPIO:
 BURITICUPU
 ESTADO:
 MARANHÃO

DECLARAÇÃO DE POSSE

Nº FOLHAS 10
Gabriela Guimarães

Eu, ANTONIO RODRIGUES brasileiro (a), portador do RG 000003178892-0 inscrito no CPF nº 563.113.463-20, residente e domiciliado na Rua da Liberdade s/n, Centro, Município de Buriticupu, Estado do Maranhão, **DECLARO**, para os devidos fins e efeitos legais, perante a Secretaria Municipal de Educação de Buriticupu - SEMED, que sou **LEGÍTIMO POSSUIDOR**, de forma contínua e incontestável, de um imóvel, contendo uma CASA DE ALVENARIA, situado na Rua da Liberdade, Centro, Município de Buriticupu, Estado do Maranhão, a cerca de 3 anos, sendo esta posse mansa e pacífica, nos termos da legislação pertinente. Declaro ainda, sob as penas da Lei, que não está em andamento nenhuma ação judicial tendo por objeto a posse do imóvel acima referido (demarcação, divisão, retificação de área, registro ou outros). Assim sendo, como possessor, firmo a presente declaração assinada por 2 (duas) testemunhas, comprometendo-me a registrá-la ainda em Cartório de Títulos e Documentos.

Buriticupu/MA, 08 de janeiro de 2020.

UNICO OFICIO

Antonio Rodrigues

ASSINATURA DO DECLARANTE

Francisco B. Rocha
Escrivente Autorizado

Reconheço por Autenticidade.
Dou fé. Serventia Extrajudiciária de Buriticupu-MA
Data: 09/01/2020

Poder Judiciário TJMA Selo
REC FIR 148130HNOKMT2UEBY55C62
Data/Hora: 09/01/2020 11:42:46, Ato: 13.17.2.
Partes(s): ANTONIO RODRIGUES, Rec Firma:
Autenticidade: Total R\$ 4,50, Emolumentos: R\$
4,40, FERC: R\$ 0,10. Consulte a validade deste
selo em <https://selo.tjma.jus.br>



Testemunhas:

1. ASSINATURA: Yolanda Gomes Gale

CPF: 007 387 803 - 08

2. ASSINATURA: Francisco B. Rocha

CPF: 030.673 503 - 3