



BURITICUPU-MA
Proc: 0303002/2022
Fls. 1912
Rub. [assinatura]

ESTADO DO MARANHÃO
PREFEITURA MUNICIPAL DE BURITICUPU/MA
CNPJ Nº 01.612.525/0001-40

Rua São Raimundo, nº 01, CEP: 65.393-000, Centro – Buriticupu/MA

Processo Administrativo nº 0303002/2022
Modalidade: Pregão Eletrônico nº 017/2022
Tipo: Menor Preço por Item

Objeto: Contratação de empresa especializada para locação de sistema/software informatizado integrado de gestão hospitalar, ambulatorial e controle de estoque para o Hospital Municipal e Unidade de Pronto Atendimento – UPA do Município de Buriticupu/MA.

AUTENTICIDADE DOS DOCUMENTOS DE HABILITAÇÃO:

**NOBESOFTWAREDE
GESTAOINTEGRADALTD
CNPJ: 14.108.730/0001-15**

BURITICUPU - MA, em 29 de abril de 2022.



TRIBUNAL DE CONTAS DA UNIÃO

BURITICUPU, MA
Proc.: 0303002/2022
Fls.: 1243
Rub.:

Consulta Consolidada de Pessoa Jurídica

Este relatório tem por objetivo apresentar os resultados consolidados de consultas eletrônicas realizadas diretamente nos bancos de dados dos respectivos cadastros. A responsabilidade pela veracidade do resultado da consulta é do Órgão gestor de cada cadastro consultado. A informação relativa à razão social da Pessoa Jurídica é extraída do Cadastro Nacional da Pessoa Jurídica, mantido pela Receita Federal do Brasil.

Consulta realizada em: 29/04/2022 09:36:48

Informações da Pessoa Jurídica:

Razão Social: **NOBE SOFTWARE DE GESTAO INTEGRADA LTDA**
CNPJ: **14.108.730/0001-15**

Resultados da Consulta Eletrônica:

Órgão Gestor: **TCU**
Cadastro: **Licitantes Inidôneos**
Resultado da consulta: **Nada Consta**

Para acessar a certidão original no portal do órgão gestor, clique [AQUI](#).

Órgão Gestor: **CNJ**
Cadastro: **CNIA - Cadastro Nacional de Condenações Cíveis por Ato de Improbidade Administrativa e Inelegibilidade**
Resultado da consulta: **Nada Consta**

Para acessar a certidão original no portal do órgão gestor, clique [AQUI](#).

Órgão Gestor: **Portal da Transparência**
Cadastro: **Cadastro Nacional de Empresas Inidôneas e Suspensas**
Resultado da consulta: **Nada Consta**



Para acessar a certidão original no portal do órgão gestor, clique [AQUI](#).

Órgão Gestor: **Portal da Transparência**
Cadastro: **CNEP - Cadastro Nacional de Empresas Punidas**
Resultado da consulta: **Nada Consta**

Para acessar a certidão original no portal do órgão gestor, clique [AQUI](#).

Obs: A consulta consolidada de pessoa jurídica visa atender aos princípios de simplificação e

racionalização de serviços públicos digitais. Fundamento legal: Lei nº 12.965, de 23 de abril de 2014, Lei nº 13.460, de 26 de junho de 2017, Lei nº 13.726, de 8 de outubro de 2018, Decreto nº 8.638 de 15, de janeiro de 2016.

PODER JUDICIÁRIO
JUSTIÇA DO TRABALHOBURITICUPU-MA
Proc. 0303002 2022
Fls. 1245
Rub. **CERTIDÃO NEGATIVA DE DÉBITOS TRABALHISTAS**

Nome: NOBE SOFTWARE DE GESTAO INTEGRADA LTDA (MATRIZ E FILIAIS)
CNPJ: 14.108.730/0001-15
Certidão n°: 6737624/2022
Expedição: 25/02/2022, às 13:53:46
Validade: 24/08/2022 - 180 (cento e oitenta) dias, contados da data de sua expedição.

Certifica-se que **NOBE SOFTWARE DE GESTAO INTEGRADA LTDA (MATRIZ E FILIAIS)**, inscrito(a) no CNPJ sob o n° **14.108.730/0001-15**, **NÃO CONSTA** como inadimplente no Banco Nacional de Devedores Trabalhistas. Certidão emitida com base nos arts. 642-A e 883-A da Consolidação das Leis do Trabalho, acrescentados pelas Leis ns.º 12.440/2011 e 13.467/2017, e no Ato 01/2022 da CGJT, de 21 de janeiro de 2022. Os dados constantes desta Certidão são de responsabilidade dos Tribunais do Trabalho.

No caso de pessoa jurídica, a Certidão atesta a empresa em relação a todos os seus estabelecimentos, agências ou filiais.

A aceitação desta certidão condiciona-se à verificação de sua autenticidade no portal do Tribunal Superior do Trabalho na Internet (<http://www.tst.jus.br>).

Certidão emitida gratuitamente.

INFORMAÇÃO IMPORTANTE

Do Banco Nacional de Devedores Trabalhistas constam os dados necessários à identificação das pessoas naturais e jurídicas inadimplentes perante a Justiça do Trabalho quanto às obrigações estabelecidas em sentença condenatória transitada em julgado ou em acordos judiciais trabalhistas, inclusive no concernente aos recolhimentos previdenciários, a honorários, a custas, a emolumentos ou a recolhimentos determinados em lei; ou decorrentes de execução de acordos firmados perante o Ministério Público do Trabalho, Comissão de Conciliação Prévia ou demais títulos que, por disposição legal, contiver força executiva.

Consulta de Processos, Livros e Serviços

Protocolo:

216000335

 Pesquisar

Situação do Processo de Registro Mercantil

Situação:

APROVADO

Nome: NOBE SOFTWARE DE GESTAO INTEGRADA LTDA

CNPJ: 14.108.730/0001-15

Nire: 31 2 0921567-0

Nº da Aprovação: 8709374

Data da Entrada: 04/08/2021 11:03:00

Via Única: Documento disponível para ser retirado, clique aqui

(/Portal/pages/imagemProcesso/downloadViaUnica.jsf).

Confirmação da Autenticidade de Certidões

Resultado da Confirmação de Autenticidade de Certidão

CNPJ: 14.108.730/0001-15

Código de Controle: 251C.A3DD.AA8B.1CFB

Data da Emissão: 21/01/2022

Hora da Emissão: 15:23:56

Tipo Certidão: Positiva com Efeitos de Negativa

Certidão Positiva com Efeitos de Negativa emitida em 21/01/2022, com validade até 20/07/2022.

[Página Anterior \(/Servicos/certidaointernet/PJ/Autenticidade/Voltar\)](/Servicos/certidaointernet/PJ/Autenticidade/Voltar)

[Nova consulta \(/Servicos/certidaointernet/PJ/Autenticidade/Confirmar\)](/Servicos/certidaointernet/PJ/Autenticidade/Confirmar)

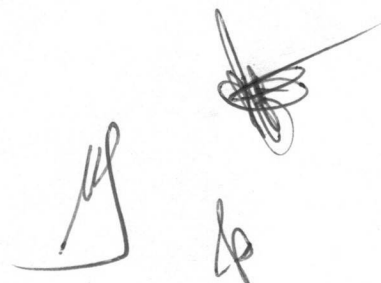

Histórico do Empregador

BURITICUPU, MA
 Proc: 0303003 2022
 Fls. - 1218
 Rub. _____

O Histórico do Empregador apresenta os registros dos CRF concedidos nos últimos 24 meses, conforme Manual de Orientações Regularidade do Empregador.

Inscrição: 14.108.730/0001-15

Razão social: NOBE SOFTWARE DE GESTAO INTEGRADA LTDA

Data de Emissão/Leitura	Data de Validade	Número do CRF
24/04/2022	24/04/2022 a 23/05/2022	2022042401362057542234
05/04/2022	05/04/2022 a 04/05/2022	2022040501562585492513
17/03/2022	17/03/2022 a 15/04/2022	2022031701470847665633
22/02/2022	22/02/2022 a 23/03/2022	2022022201520558931906
03/02/2022	03/02/2022 a 04/03/2022	2022020302020141680810
12/01/2022	12/01/2022 a 10/02/2022	2022011205030431874759
19/12/2021	19/12/2021 a 17/01/2022	2021121902063958110048
30/11/2021	30/11/2021 a 29/12/2021	2021113002115429800420
11/11/2021	11/11/2021 a 10/12/2021	2021111102252510926101
23/10/2021	23/10/2021 a 21/11/2021	2021102302044687529960
04/10/2021	04/10/2021 a 02/11/2021	2021100401523273326064
15/09/2021	15/09/2021 a 14/10/2021	2021091501590318195339
27/08/2021	27/08/2021 a 25/09/2021	2021082702111054873441
08/08/2021	08/08/2021 a 06/09/2021	2021080801413508530089
21/04/2021	21/04/2021 a 18/08/2021	2021042102185389814255
02/04/2021	02/04/2021 a 01/05/2021	2021040202061320604302
14/03/2021	14/03/2021 a 12/04/2021	2021031402100476895722
23/02/2021	23/02/2021 a 24/03/2021	2021022302440934648802
04/02/2021	04/02/2021 a 05/03/2021	2021020404183577218164
16/01/2021	16/01/2021 a 14/02/2021	2021011603173895659712
28/12/2020	28/12/2020 a 26/01/2021	2020122803263519092134
09/12/2020	09/12/2020 a 07/01/2021	2020120904151510342387
19/11/2020	19/11/2020 a 18/12/2020	2020111905083569684070
31/10/2020	31/10/2020 a 29/11/2020	2020103104155092218978
12/10/2020	12/10/2020 a 10/11/2020	2020101203401629735174
23/09/2020	23/09/2020 a 22/10/2020	2020092305263908990939
04/09/2020	04/09/2020 a 03/10/2020	2020090404301273441746
16/08/2020	16/08/2020 a 14/09/2020	2020081603400517902500
28/07/2020	28/07/2020 a 26/08/2020	2020072804080365449805
08/07/2020	08/07/2020 a 06/08/2020	2020070811474700190840



A consulta foi realizada na data 29/04/2022 às 10:36:18 e reflete a situação da escrituração neste momento

CNPJ

14.108.730/0001-15

NIRE

31209215670

SCP

Não informado

Hash

4465C6BC8601F4C46D22C5EA07C0990E446D22CD

Período

01/01/2020 a 31/12/2020

Natureza

Número Livro

3

Situação

A escrituração encontra-se na base de dados do Sped e considera-se autenticada nos termos do Decreto nº 1.800/1996, com a alteração dada pelo Decreto nº 8.683/2016. O recibo de entrega constitui a comprovação da autenticação, nos termos do art. 39-B da Lei nº 8.934/1994, sendo dispensada qualquer outra autenticação (art.39-A da Lei nº 8.934/1994).

Hash Substituta



Certidão Simplificada

Certificamos que as informações abaixo constam dos documentos arquivados nesta Junta Comercial e são vigentes na data de sua expedição.

Nome Empresarial: NOBE SOFTWARE DE GESTAO INTEGRADA LTDA

Natureza Jurídica: SOCIEDADE EMPRESARIA LIMITADA

Número de Identificação do Registro de Empresas - NIRE	CNPJ	Data de Arquivamento do Ato Constitutivo	Data de Início de Atividade
3120921567-0	14.108.730/0001-15	11/08/2011	25/07/2011

Endereço Completo:

RUA DAS ESTRELAS 120 APT 300 TORRE 5-CRONOS - BAIRRO VILA DA SERRA CEP 34006-089 - NOVA LIMA/MG

Objeto Social:

PRESTACAO DE SERVICOS DE TECNOLOGIA DA INFORMACAO (ASSESSORIA, DESENVOLVIMENTO DE SOFTWARE SOB ENCOMENDA, IMPLANTACAO, INTEGRACAO, TREINAMENTO, SUPORTE, MANUTENCAO) TERCEIRIZACAO (OUTSOURCING) DE TI (DATA CENTERS) OU ITES (IT ENABLED SERVICES, INCLUINDO CALL CENTERS, CONTACT CENTERS). E A PRESTACAO DE SERVICOS EM GESTAO TRIBUTARIA, ADMINISTRATIVA, EM EDUCACAO, SAUDE E ACO SOCIAL, PUBLICA E PRIVADA. ATIVIDADES DE INTERMEDIACAO E AGENCIAMENTO DE SERVICOS E NEGOCIOS. ATIVIDADES AUXILIARES DOS SERVICOS FINANCEIROS TAIS COMO: CASAS DE CAMBIO, CONSULTORIA EM INVESTIMENTOS FINANCEIROS, AUXILIO EM EMPRESTIMOS BANCARIOS, BEM COMO RECEBIMENTO DE DEPOSITOS E PAGAMENTOS DE TITULOS SOB CONTRATO DE INSTITUICOES FINANCEIRAS.

Capital Social: R\$ 208.000,00

DUZENTOS E OITO MIL REAIS

Capital Integralizado: R\$ 208.000,00

DUZENTOS E OITO MIL REAIS

Microempresa ou Empresa de Pequeno Porte

MICRO EMPRESA
(Lei Complementar nº123/06)

Prazo de Duração

INDETERMINADO

Sócio(s)/Administrador(es)

CPF/NIRE	Nome	Tér. Mandato	Participação	Função
094.041.536-48	ISABELLA ZAMITH PASSOS	xxxxxxx	R\$ 20.800,00	SOCIO
641.454.506-63	LUCIANA GOMES LEITE PASSOS	xxxxxxx	R\$ 187.200,00	SÓCIO / ADMINISTRADOR

Status: xxxxxxx

Situação: ATIVA

Último Arquivamento: 08/11/2021

Número: 8886925

Ato 223 - BALANCO

Certidão Simplificada Digital emitida pela JUNTA COMERCIAL DO ESTADO DE MINAS GERAIS e certificada digitalmente. Se desejar confirmar a autenticidade desta certidão, acesse o site da JUCEMG (<http://www.jucemg.mg.gov.br>) e clique em validar certidão. A certidão pode ser validada de duas formas:

- 1) Validação por envio de arquivo (upload)
- 2) Validação visual (digite o nº C220000563424 e visualize a certidão)



22/109.132-7



Certidão Simplificada

Certificamos que as informações abaixo constam dos documentos arquivados nesta Junta Comercial e são vigentes na data de sua expedição.

Nome Empresarial: NOBE SOFTWARE DE GESTAO INTEGRADA LTDA
Natureza Jurídica: SOCIEDADE EMPRESARIA LIMITADA

Empresa(s) Antecessora(s)

Nome Anterior	Nire	Número Aprovação	UF	Tipo Movimentação
PISGAH SOFTWARE DE GESTAO INTEGRADA LTDA - ME	xxxxxxx	7266873	xx	ALTERAÇÃO DE NOME EMPRESARIAL
PISGAH SOFTWARE E GESTAO TRIBUTARIA LTDA- ME	xxxxxxx	5104319	xx	ALTERAÇÃO DE NOME EMPRESARIAL

NADA MAIS#

Belo Horizonte, 03 de Março de 2022 16:48

MARINELY DE PAULA BOMFIM
SECRETÁRIA GERAL

Certidão Simplificada Digital emitida pela JUNTA COMERCIAL DO ESTADO DE MINAS GERAIS e certificada digitalmente. Se desejar confirmar a autenticidade desta certidão, acesse o site da JUCEMG (<http://www.jucemg.mg.gov.br>) e clique em validar certidão. A certidão pode ser validada de duas formas:

- 1) Validação por envio de arquivo (upload)
- 2) Validação visual (digite o nº C220000563424 e visualize a certidão)



22/109.132-7





Melhor visualizado nas versões mais recentes dos navegadores Internet Explorer, Google Chrome ou Mozilla Firefox.

O TJMG possui outros sistemas de consulta processual. Verifique também: [PJe Justiça Comum e JEsp](#) - [PJe Recursal](#) - [PROJUDI](#) - [SEEU](#)

» Consultas » Andamento Processual » 1ª Instância » Por Partes » Resultados

1ª Instância: Números Partes Advogados Certidão 2ª Instância: Números Partes Advogados Certidão

Importante: Conforme orientação da Corregedoria Geral de Justiça, não serão apresentados nos resultados os processos / partes baixados de natureza criminal, os processos indicados como segredo de justiça, as partes incluídas como vítimas e as partes indiciadas em procedimentos investigatórios, ou beneficiadas por sursis ou transação penal da Lei 9099, evitando-se a publicidade da informação.

Resultados da pesquisa - Comarca de Nova Lima

[Voltar](#)

[Imprimir](#) [Nova Consulta](#)

Não foi encontrada nenhuma pessoa com o critério de pesquisa utilizado.
Comarca: 0188
Nome: NOBE SOFTWARE DE GESTÃO INTEGRADA LTDA
CPF/CNPJ: 14108730000115

Consulta realizada em **29/04/2022 às 10:32:43**

[Voltar](#)

[Imprimir](#) [Nova Consulta](#)

[assinaturas]



ACESSO PÚBLICO \ CONFIRMAÇÃO DE
VERACIDADE

Certificação Digital de Documento Emitido

Dados do documento CERTIDÃO DE HABILITAÇÃO PROFISSIONAL

Número de Controle: 978061
Data de emissão: 09/03/2022 às 09:04:59
Validade: 07/06/2022
Número Registro: MG-077856/O-8
Nome: KIRIAKUS ALVARENGA PIMENTA

Voltar

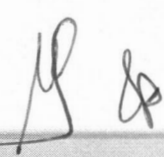





Ministério da Economia
Secretaria de Governo Digital
Departamento Nacional de Registro Empresarial e Integração
Secretaria de Estado de Fazenda de Minas Gerais

Nº DO PROTOCOLO (Uso da Junta Comercial)

NIRE (da sede ou filial, quando a sede for em outra UF)

31209215670

Código da Natureza Jurídica

2062

Nº de Matrícula do Agente Auxiliar do Comércio

BURITICUPU-MA
Proc: 0303002/2022
Fls. 1254
Rub. *[Handwritten Signature]*

1 - REQUERIMENTO

ILMO(A). SR.(A) PRESIDENTE DA Junta Comercial do Estado de Minas Gerais

Nome: NOBE SOFTWARE DE GESTAO INTEGRADA LTDA
(da Empresa ou do Agente Auxiliar do Comércio)

Nº FCN/REMP



MGE2100991728

requer a V.Sª o deferimento do seguinte ato:

Nº DE VIAS	CÓDIGO DO ATO	CÓDIGO DO EVENTO	QTDE	DESCRIÇÃO DO ATO / EVENTO
1	223			BALANCO

NOVA LIMA

Local

5 NOVEMBRO 2021

Data

Representante Legal da Empresa / Agente Auxiliar do Comércio:

Nome: _____

Assinatura: _____

Telefone de Contato: _____

2 - USO DA JUNTA COMERCIAL

DECISÃO SINGULAR

DECISÃO COLEGIADA

Nome(s) Empresarial(ais) igual(ais) ou semelhante(s):

SIM

SIM

Processo em Ordem À decisão

_____/_____/_____
Data

NÃO _____
Data Responsável

NÃO _____
Data Responsável

Responsável

DECISÃO SINGULAR

- Processo em exigência. (Vide despacho em folha anexa)
 Processo deferido. Publique-se e archive-se.
 Processo indeferido. Publique-se.

2ª Exigência

3ª Exigência

4ª Exigência

5ª Exigência



_____/_____/_____
Data

Responsável

DECISÃO COLEGIADA

- Processo em exigência. (Vide despacho em folha anexa)
 Processo deferido. Publique-se e archive-se.
 Processo indeferido. Publique-se.

2ª Exigência

3ª Exigência

4ª Exigência

5ª Exigência



_____/_____/_____
Data

Vogal

Vogal

Vogal

Presidente da _____ Turma

OBSERVAÇÕES

[Handwritten Signatures]



Junta Comercial do Estado de Minas Gerais
Certifico o registro sob o nº 8886925 em 08/11/2021 da Empresa NOBE SOFTWARE DE GESTAO INTEGRADA LTDA, Nire 31209215670 e protocolo 217669476 - 05/11/2021. Autenticação: FA33160FBB9767B408B95C16149034612FFC87. Marinely de Paula Bomfim - Secretária-Geral. Para validar este documento, acesse <http://www.jucemg.mg.gov.br> e informe nº do protocolo 21/766.947-6 e o código de segurança Q9Vz Esta cópia foi autenticada digitalmente e assinada em 29/04/2022 por Marinely de Paula Bomfim Secretária-Geral.

[Handwritten Signature] 114



JUNTA COMERCIAL DO ESTADO DE MINAS GERAIS

Registro Digital

BURITICUPU-MA
Proc. 0207002/2022
Fls. 152
Rub. JM

Capa de Processo

Identificação do Processo

Número do Protocolo	Número do Processo Módulo Integrador	Data
21/766.947-6	MGE2100991728	05/11/2021

Identificação do(s) Assinante(s)

CPF	Nome
999.142.556-04	KIRIAKUS ALVARENGA PIMENTA
641.454.506-63	LUCIANA GOMES LEITE PASSOS

Junta Comercial do Estado de Minas Gerais



Junta Comercial do Estado de Minas Gerais

Certifico o registro sob o nº 8886925 em 08/11/2021 da Empresa NOBE SOFTWARE DE GESTAO INTEGRADA LTDA, Nire 31209215670 e protocolo 217669476 - 05/11/2021. Autenticação: FA33160FBB9767B408B95C16149034612FFC87. Marinely de Paula Bomfim - Secretária-Geral. Para validar este documento, acesse <http://www.jucemg.mg.gov.br> e informe nº do protocolo 21/766.947-6 e o código de segurança Q9Vz Esta cópia foi autenticada digitalmente e assinada em 29/04/2022 por Marinely de Paula Bomfim Secretária-Geral.

Página 1 de 1

Handwritten signatures and initials.

COPIA

Descrição	Classificação	Exercício Atual
Ativo		
Circulante		
Disponível		
Numerários em caixa		
Caixa (25)	1-1-01-01-01	254.224,34D
Banco conta movimento		
Bradesco (45)	1-1-01-02-03	66.831,37D
Aplicações		
Bradesco S/A. (65)	1-1-01-03-03	1.007,62D
Consórcio (2466)	1-1-01-03-14	80.077,35D
Clientes		
Duplicatas a Receber a Curto Prazo		
Duplicatas a receber (95)	1-1-04-01-01	70.727,36D
Adiantamento		
Adiantamentos Diversos		
Adiantamento a Sócio (2301)	1-1-05-03-05	90.588,99D
Ativo Não Circulante		
Imobilizado		
Veículos		
Veículos (500)	1-2-03-06-01	108.622,35D

BURITICUPU-MA
 Proc: 0302001/2022
 Fls. 152
 Rub. 

***** (XXXXX)*****

Declaro, sob as penas da lei, que as informações aqui contidas, são verdadeiras e me responsabilizo por todas elas.

Declaro, sob as penas da lei, que as informações aqui contidas, refletem a documentação que me foi entregue, são verdadeiras e me responsabilizo por todas elas.

Nova Lima, 31 de dezembro de 2020.

 LUCIANA GOMES LEITE PASSOS
 Sócio Administrador
 CPF: 64145450663

 DINAMICA VALADARES SERVIÇOS DE APOIO ADM LTDA
 CRC: MG-077856/O-8 CNPJ: 09553857000103
 KIRIAKUS ALVARENGA PIMENTA
 Tec.Contabil
 CPF:999.142.556-04 CRC: 077856
 RG: 52152732 Expedição:04/04/1995



Descrição	Classificação	Exercício Atual
Passivo		
Circulante		
Tributos e Contribuições		
Tributos e Contribuições		
IRPJ a Pagar (800)	2-1-05-01-01	40.779,74C
CSLL a Pagar (805)	2-1-05-01-02	12.576,28C
ISS a Recolher (810)	2-1-05-01-03	12.716,23C
INSS a Recolher (820)	2-1-05-01-05	4.284,84C
Pis a Pagar (1844)	2-1-05-01-09	2.838,40C
Cofins a Pagar (1851)	2-1-05-01-10	13.100,30C
Parcelamento de Tributos e Contribuições		*****8.321,55C
Parcelamento de Tributos e Contribuições (890)	2-1-05-03-01	4.967,54C
Parcelamento de Débitos - PGFN (1734)	2-1-05-03-09	3.354,01C
Obrigações com Pessoal		*****1.860,10C
Outras Obrigações		*****1.860,10C
Retirada Pró-Labore a Pagar (2131)	2-1-06-08-02	1.860,10C
Contas a pagar		****156.200,00C
Outros Contas a Pagar		****156.200,00C
Adiantamento de Clientes (3283)	2-1-09-01-07	156.200,00C
Patrimônio líquido		****419.401,94C
Capital Social		****208.000,00C
Capital Social		****208.000,00C
Capital Social (1761)	2-3-01-01-01	208.000,00C
Lucros ou Prejuízos Acumulados		****211.401,94C
Lucros ou Prejuízos Acumulados		****211.401,94C
Lucros Acumulados (1335)	2-3-03-01-01	398.050,45C
Prejuízos Acumulados (1340)	2-3-03-01-02	186.648,51D

BURITICUPUNA
 Proc: 0303001/2022
 Fls. 125
 Rub. 

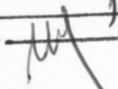
***** (XXXXX)*****

Declaro, sob as penas da lei, que as informações aqui contidas, são verdadeiras e me responsabilizo por todas elas.

Declaro, sob as penas da lei, que as informações aqui contidas, refletem a documentação que me foi entregue, são verdadeiras e me responsabilizo por todas elas.

Nova Lima, 31 de dezembro de 2020.

LUCIANA GOMES LEITE PASSOS
 Sócio Administrador
 CPF: 64145450663

DINAMICA VALADARES SERVIÇOS DE APOIO ADM LTDA
 CRC: MG-077856/O-8 CNPJ: 09553857000103
 KIRIAKUS ALVARENGA PIMENTA
 Tec.Contabil
 CPF:999.142.556-04 CRC: 077856
 RG: 52152732 Expedição:04/04/1995

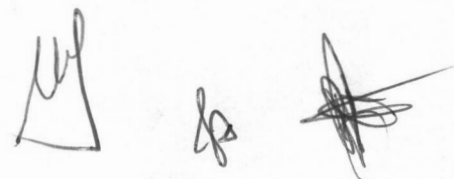



Descrição	Classificação	Conta	Exercício Atual
Receita			
Receita Bruta Vendas e Serviços			
Receita sobre Serviços			
Receita de serviços			
Prestação de serviços	3-1-02-01-01	1435	2.419.797,76C
=Receita de serviços			**2.419.797,76C
=Receita sobre Serviços			**2.419.797,76C
=T o t a l - Receita Bruta Vendas e Serviços			**2.419.797,76C
Dedução de receita			
Dedução de receita sobre serviços			
Dedução da Receita			
Imposto Sobre Serviços - ISS	3-2-02-01-03	1500	48.396,24D
Pis s/ Serviços	3-2-02-01-04	1809	15.002,57D
Cofins s/ Serviços	3-2-02-01-05	1816	69.242,69D
=Dedução da Receita			****132.641,50D
=Dedução de receita sobre serviços			****132.641,50D
=T o t a l - Dedução de receita			****132.641,50D
=T o t a l - Receita			**2.287.156,26C
Despesas			
Custo de Mercadorias/Serviços Prestados			
Custos de Mercadoria/Serviços vendidos			
Custos			
Fretes	4-1-01-01-02	2138	134,32D
=Custos			*****134,32D
=Custos de Mercadoria/Serviços vendidos			*****134,32D

BURITICUPU, MA
 Proc: 03030097/2022
 Fls. 128
 Rub. _____

Sob as penas da lei, declaramos que as informações aqui contidas são verdadeiras e nos responsabilizamos por todas elas. As informações foram extraídas das folhas n°s 1 a 10 do Livro Diário n°3, registrado na Junta Comercial do Estado MG sob n°. 19/319.646-8, em 26/07/2019;

LUCIANA GOMES LEITE PASSOS
 Sócio Administrador
 CPF: 64145450663

KIRIAKUS ALVARENGA PIMENTA
 Contador
 CPF:999.142.556-04 CRC: 077856



Junta Comercial do Estado de Minas Gerais

Certifico o registro sob o n° 8886925 em 08/11/2021 da Empresa NOBE SOFTWARE DE GESTAO INTEGRADA LTDA, Nire 31209215670 e protocolo 217669476 - 05/11/2021. Autenticação: FA33160FBB9767B408B95C16149034612FFC87. Marinely de Paula Bomfim - Secretária-Geral. Para validar este documento, acesse <http://www.jucemg.mg.gov.br> e informe n° do protocolo 21/766.947-6 e o código de segurança Q9Vz Esta cópia foi autenticada digitalmente e assinada em 29/04/2022 por Marinely de Paula Bomfim Secretária-Geral.

(00) 31209215670 n° 5114

Descrição	Classificação	Conta	Exercício Atual
=T o t a l - Custo de Mercadorias/Serviços Prestados			*****134,32D
Despesas			
Despesas com Pessoal			
Despesas com Gestores/Diretoria			
Retirada Pró-Labore	4-3-01-01-09	2124	25.068,00D
=Despesas com Gestores/Diretoria			*****25.068,00D
Despesas com Encargos Sociais			
INSS Folha	4-3-01-04-01	1960	5.013,60D
=Despesas com Encargos Sociais			*****5.013,60D
=Despesas com Pessoal			*****30.081,60D
Despesas com Serviços de Terceiros			
Remuneração por Serviços de Terceiros			
Honorários Contábeis	4-3-02-01-02	2035	13.397,00D
Serviços de Terceiros	4-3-02-01-07	1914	171.404,79D
=Remuneração por Serviços de Terceiros			****184.801,79D
=Despesas com Serviços de Terceiros			****184.801,79D
Despesas com Localização e Funcionamento			
Despesas com Localização e Manutenção			
Aluguel De Imoveis	4-3-03-01-01	2080	114.405,63D
Condomínios e Taxas	4-3-03-01-03	2090	22.955,22D
Energia Elétrica	4-3-03-01-07	2110	12.490,11D
=Despesas com Localização e Manutenção			****149.850,96D
Despesas com Expediente			
Despesas Bancárias	4-3-03-02-03	2130	18.212,54D
Despesas com Cartório	4-3-03-02-11	2163	124,34D
Materiais de Expediente/Usos e Consumo	4-3-03-02-16	2471	7.532,12D

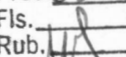
BURITICUPU, MA
 Proc: 0303002/2022
 Fls. 1259
 Rub. 

Sob as penas da lei, declaramos que as informações aqui contidas são verdadeiras e nos responsabilizamos por todas elas. As informações foram extraídas das folhas n°s 1 a 10 do Livro Diário n°3, registrado na Junta Comercial do Estado MG sob n°. 19/319.646-8, em 26/07/2019;

LUCIANA GOMES LEITE PASSOS
 Sócio Administrador
 CPF: 64145450663

KIRIAKUS ALVARENGA PIMENTA
 Contador
 CPF:999.142.556-04 CRC: 077856



Descrição	Classificação	Conta	Exercício Atual
=Despesas com Expediente			*****25.869,00D
Despesas com Utilização de Equipamentos e Veículos			
Aluguel	4-3-03-03-01	2145	10.447,90D
Combustível	4-3-03-03-04	2160	2.923,42D
Softwares	4-3-03-03-06	2172	200.049,49D
=Despesas com Utilização de Equipamentos e Veículos			****213.420,81D
Despesas com Comunicação			
Malotes e Correspondências	4-3-03-04-01	2175	534,36D
Telefone e Telegramas	4-3-03-04-02	2180	10.818,34D
=Despesas com Comunicação			*****11.352,70D
Despesas com Seguros			
Seguros	4-3-03-06-05	2235	23.472,47D
=Despesas com Seguros			*****23.472,47D
=Despesas com Localização e Funcionamento			****423.965,94D
Despesas Administrativas Diversas			
Despesas com Contribuições e Donativos			
Contribuições	4-3-05-02-01	2315	10.409,10D
=Despesas com Contribuições e Donativos			*****10.409,10D
Outras Despesas			
Outras Despesas	4-3-05-04-03	2355	1.110.563,87D
Outros Impostos e Taxas	4-3-05-04-06	1991	15.122,82D
Farmácia	4-3-05-04-14	2486	5.544,83D
=Outras Despesas			**1.131.231,52D
=Despesas Administrativas Diversas			**1.141.640,62D
=T o t a l - Despesas			**1.780.489,95D

BURITICUPU, MA
 Proc: 0303002 2022
 Fls. 1260
 Rub. 11

Sob as penas da lei, declaramos que as informações aqui contidas são verdadeiras e nos responsabilizamos por todas elas. As informações foram extraídas das folhas n°s 1 a 10 do Livro Diário n°3, registrado na Junta Comercial do Estado MG sob n°. 19/319.646-8, em 26/07/2019;

LUCIANA GOMES LEITE PASSOS
 Sócio Administrador
 CPF: 64145450663

KIRIAKUS ALVARENGA PIMENTA
 Contador
 CPF:999.142.556-04 CRC: 077856



Descrição	Classificação	Conta	Exercício Atual
Despesas com Tributos			
Tributos			
Impostos			
Impostos s/ Veículos	4-4-01-01-01	2375	3.045,55D
IRPJ	4-4-01-01-03	1823	141.604,31D
CSLL	4-4-01-01-04	1837	55.811,89D
=Impostos			****200.461,75D
=Tributos			****200.461,75D
=T o t a l - Despesas com Tributos			****200.461,75D
Despesas Financeiras			
Outras Despesas Financeiras			
Despesas Financeiras De Encargos Sobre Tributos			
Juros	4-5-04-01-01	2555	23.349,89D
=Despesas Financeiras De Encargos Sobre Tributos			*****23.349,89D
=Outras Despesas Financeiras			*****23.349,89D
=T o t a l - Despesas Financeiras			*****23.349,89D
Outras Despesas			
Multas indedutíveis			
Multas Indedutíveis			
Multas e Infrações	4-7-02-01-02	2803	500,00D
=Multas Indedutíveis			*****500,00D
=Multas indedutíveis			*****500,00D
=T o t a l - Outras Despesas			*****500,00D

-- BURITICUPU-MA
 Proc.: 03030002022
 Fls.: 1261
 Rub.:

Sob as penas da lei, declaramos que as informações aqui contidas são verdadeiras e nos responsabilizamos por todas elas. As informações foram extraídas das folhas n°s 1 a 10 do Livro Diário n°3, registrado na Junta Comercial do Estado MG sob n°. 19/319.646-8, em 26/07/2019;

LUCIANA GOMES LEITE PASSOS
 Sócio Administrador
 CPF: 64145450663

KIRIAKUS ALVARENGA PIMENTA
 Contador
 CPF:999.142.556-04 CRC: 077856



Descrição	Classificação	Conta	Exercício Atual
=T o t a l - Despesas			**2.004.935,91D

RESULTADO DO EXERCÍCIO

RECEITAS-----> 2.287.156,26C
DESPESAS + CUSTO-----> 2.004.935,91D
LUCRO LÍQUIDO DO EXERCÍCIO: *****282.220,35

BURITICUPU, MA
Proc. 0303004/2022
Fis. 1/2022
Rub. 11

***** (XXXXX) *****

Sob as penas da lei, declaramos que as informações aqui contidas são verdadeiras e nos responsabilizamos por todas elas. As informações foram extraídas das folhas nºs 1 a 10 do Livro Diário nº.3, registrado na Junta Comercial do Estado MG sob nº. 19/319.646-8, em 26/07/2019;

LUCIANA GOMES LEITE PASSOS
Sócio Administrador
CPF: 64145450663

KIRIAKUS ALVARENGA PIMENTA
Contador
CPF:999.142.556-04 CRC: 077856



Grau de Endividamento

Passivo Circulante + Passivo não Circulante (Obrigações a LP)	252.677,44	
<hr/>		
Patrimônio Líquido	319.401,94	= 0,79

Quanto menor, melhor. O capital de terceiros equivale a 79% do capital próprio.

BURITICUPU, MA
 Proc: 0203002, 2022
 Fls. 1103
 Rub. _____

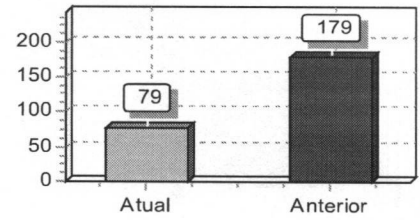

Solvência Geral

Ativo	572.079,38	
<hr/>		
Passivo Circulante + Passivo não Circulante (Obrigações a LP)	252.677,44	= 2,26

Quanto maior, melhor. O investimento total equivale a 226 % do capital de terceiros.

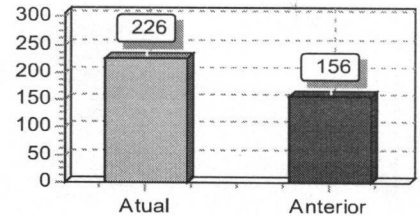

Liquidez Geral

Ativo Circulante + Ativo Realizável a LP	463.457,03	
<hr/>		
Passivo Circulante + Passivo Não-Circulante (Obrigações a LP)	252.677,44	= 1,83

Quanto maior, melhor. A empresa possui R\$1,83 de ativo Circulante e ativo realizável a longo prazo para cada R\$1,00 de dívida total.

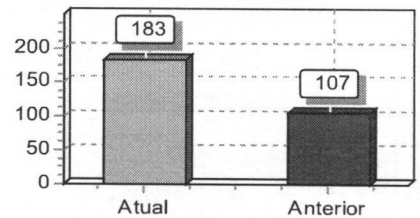

Liquidez Corrente

Ativo Circulante	463.457,03	
<hr/>		
Passivo Circulante	252.677,44	= 1,83

Quanto maior, melhor. A empresa possui R\$1,83 de ativo circulante para cada R\$1,00 de dívida de curto prazo.

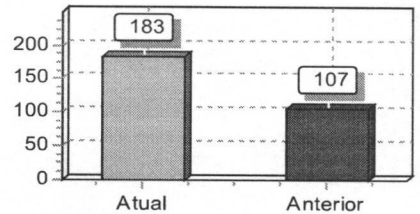

(Handwritten signatures)



Sob as penas da lei, declaramos que as informações aqui contidas são verdadeiras e nos responsabilizamos por todas elas de acordo com a documentação que nos foi apresentada.

Nova Lima, 31 de dezembro de 2020.

LUCIANA GOMES LEITE PASSOS

Sócio Administrador
CPF: 64145450663
RG: Data Expedição:

DINAMICA VALADARES SERVIÇOS DE APOIO ADM LTDA

CRC: MG-077856/O-8 CNPJ: 09553857000103
KIRIAKUS ALVARENGA PIMENTA
Tec. Contabil
CPF: 999.142.556-04 CRC: 077856
RG: 52152732 Expedição: 04/04/1995

-- BURITIGUPU, MA
Proc: 030.3002 2022
Fis. 9264
Rub. _____



Junta Comercial do Estado de Minas Gerais

Certifico o registro sob o nº 8886925 em 08/11/2021 da Empresa NOBE SOFTWARE DE GESTAO INTEGRADA LTDA, Nire 31209215670 e protocolo 217669476 - 05/11/2021. Autenticação: FA33160FBB9767B408B95C16149034612FFC87. Marinely de Paula Bomfim - Secretária-Geral. Para validar este documento, acesse <http://www.jucemg.mg.gov.br> e informe nº do protocolo 21/766.947-6 e o código de segurança Q9Vz Esta cópia foi autenticada digitalmente e assinada em 29/04/2022 por Marinely de Paula Bomfim Secretária-Geral.

(002) 3111-1111



JUNTA COMERCIAL DO ESTADO DE MINAS GERAIS

Registro Digital

Documento Principal

BURITICUPU-MA
Proc. 0303002/2022
Fls. 196
Rub. [assinatura]

Identificação do Processo

Número do Protocolo	Número do Processo Módulo Integrador	Data
21/766.947-6	MGE2100991728	05/11/2021

Identificação do(s) Assinante(s)

CPF	Nome
999.142.556-04	KIRIAKUS ALVARENGA PIMENTA
641.454.506-63	LUCIANA GOMES LEITE PASSOS

Junta Comercial do Estado de Minas Gerais



[Assinaturas manuais]





TERMO DE AUTENTICAÇÃO - REGISTRO DIGITAL

Certifico que o ato, assinado digitalmente, da empresa NOBE SOFTWARE DE GESTAO INTEGRADA LTDA, de NIRE 3120921567-0 e protocolado sob o número 21/766.947-6 em 05/11/2021, encontra-se registrado na Junta Comercial sob o número 8886925, em 08/11/2021. O ato foi deferido eletronicamente pelo examinador Raquel Vicente Coelho.

Certifica o registro, a Secretária-Geral, Marinely de Paula Bomfim. Para sua validação, deverá ser acessado o sitio eletrônico do Portal de Serviços / Validar Documentos (<https://portalservicos.jucemg.mg.gov.br/Portal/pages/imagemProcesso/viaUnica.jsf>) e informar o número de protocolo e chave de segurança.

Capa de Processo

Assinante(s)	
CPF	Nome
999.142.556-04	KIRIAKUS ALVARENGA PIMENTA
641.454.506-63	LUCIANA GOMES LEITE PASSOS

Documento Principal

Assinante(s)	
CPF	Nome
999.142.556-04	KIRIAKUS ALVARENGA PIMENTA
641.454.506-63	LUCIANA GOMES LEITE PASSOS

Belo Horizonte, segunda-feira, 08 de novembro de 2021



Documento assinado eletronicamente por Raquel Vicente Coelho, Servidor(a) Público(a), em 08/11/2021, às 11:55 conforme horário oficial de Brasília.



A autenticidade desse documento pode ser conferida no [portal de serviços da jucemg](http://www.jucemg.mg.gov.br) informando o número do protocolo 21/766.947-6.





JUNTA COMERCIAL DO ESTADO DE MINAS GERAIS
Registro Digital

BURITICUPU-MA
Proc.: 0303009 2022
Fls.: 150
Rub.:

O ato foi deferido e assinado digitalmente por :

Identificação do(s) Assinante(s)	
CPF	Nome
873.638.956-00	MARINELY DE PAULA BOMFIM



Belo Horizonte, segunda-feira, 08 de novembro de 2021



Junta Comercial do Estado de Minas Gerais

Certifico o registro sob o nº 8886925 em 08/11/2021 da Empresa NOBE SOFTWARE DE GESTAO INTEGRADA LTDA, Nire 31209215670 e protocolo 217669476 - 05/11/2021. Autenticação: FA33160FBB9767B408B95C16149034612FFC87. Marinely de Paula Bomfim - Secretária-Geral. Para validar este documento, acesse <http://www.jucemg.mg.gov.br> e informe nº do protocolo 21/766.947-6 e o código de segurança Q9Vz Esta cópia foi autenticada digitalmente e assinada em 29/04/2022 por Marinely de Paula Bomfim Secretária-Geral.

COPIA

dados de Identificação da Pessoa Jurídica e, se houver qualquer divergência, providencie junto à RFB a sua
o cadastral.

ção sobre o porte que consta neste comprovante é a declarada pelo contribuinte.

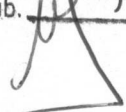
BURITICUPU-MA
Proc: 0303002/2022
Fls. 1268
Rub. 

REPÚBLICA FEDERATIVA DO BRASIL

CADASTRO NACIONAL DA PESSOA JURÍDICA

INSCRIÇÃO 001-15	COMPROVANTE DE INSCRIÇÃO E DE SITUAÇÃO CADASTRAL	DATA DE ABERTURA 11/08/2011
RACIONAL WARE DE GESTAO INTEGRADA LTDA		
RACIONAL (NOME DE FANTASIA)		PORTE ME
INSCRIÇÃO DA ATIVIDADE ECONÔMICA PRINCIPAL Desenvolvimento e licenciamento de programas de computador customizáveis		
INSCRIÇÃO DAS ATIVIDADES ECONÔMICAS SECUNDARIAS Consultoria em tecnologia da informação Suporte técnico, manutenção e outros serviços em tecnologia da informação Outras atividades de prestação de serviços de informação não especificadas anteriormente Correspondentes de instituições financeiras Outras atividades auxiliares dos serviços financeiros não especificadas anteriormente Atividades de consultoria em gestão empresarial, exceto consultoria técnica específica Atividades de intermediação e agenciamento de serviços e negócios em geral, exceto imobiliários Atividades de cobranças e informações cadastrais Atividades de apoio à educação, exceto caixas escolares Treinamento em informática		
INSCRIÇÃO DA NATUREZA JURÍDICA Empresa Empresária Limitada		
RELAS	NUMERO 120	COMPLEMENTO APT 300 TORRE 5-CRONOS
BAIRRO/DISTRITO VILA DA SERRA	MUNICIPIO NOVA LIMA	UF MG
ELETRÔNICO CONTABILIDADE2010@HOTMAIL.COM	TELEFONE (33) 3221-3609	
RACIONAL RESPONSÁVEL (EFR)		
RACIONAL	DATA DA SITUAÇÃO CADASTRAL 11/08/2011	
SITUAÇÃO CADASTRAL		
RACIONAL ESPECIAL	DATA DA SITUAÇÃO ESPECIAL *****	

de acordo com a Instrução Normativa RFB nº 1.863, de 27 de dezembro de 2018.



em 29/04/2022 às 09:45:24 (data e hora de Brasília).

Página: 1/1

AR QSA

 VOLTAR

 IMPRIMIR



Prefeitura Municipal de Nova Lima - MG

CNPJ: 22.934.889/0001-17
SECRETARIA MUNICIPAL DA FAZENDA
Departamento de Rendas



CERTIDÃO NEGATIVA DE DÉBITO - Empresa 6571 / 2022

Tipo do Contribuinte

Contribuinte Econômico

Inscrição: 131307699

Contribuinte

NOBE SOFTWARE DE GESTAO INTEGRADA LTDA - ME

C.N.P.J./C.P.F.

14108730000115

Logradouro / Número / Complemento / CEP / Edifício / Loteamento

RUA - DAS ESTRELAS-0003, N°: 120, Quadra: , Lote: , APT° 300 TR/5 CRONOS COND.4, CEP: 34006089

Bairro: VILA DA SERRA

Cidade: NOVA LIMA

Data Expedição 18/04/2022	Validade 17/07/2022	N° Protocolo 0	Data Protocolo 18/04/2022
-------------------------------------	-------------------------------	--------------------------	-------------------------------------

-- BURITICUPU, MA
Proc: 0303002/2022
Fls. 1204
Rub.

Atividade

ATIVIDADES DE CONSULTORIA EM GESTÃO EMPRESARIAL, EXCETO CONSULTORIA TÉCNICA ESPECÍFICA

N.º De Autenticidade: DD5.0E7.A8B.DCC

CERTIDÃO NEGATIVA DE DÉBITOS RELATIVOS AOS TRIBUTOS MUNICIPAIS E A D. ATIVA DO MUNICIPIO

Certificamos que inexistente débito impeditivo a expedição desta certidão para a Inscrição Municipal acima mencionada; referente ao tributo: **ISSQN - Imposto Sobre Serviço de Qualquer Natureza e/ou TLL - Taxa de Licença e Localização e/ou TFF - Taxa de Fiscalização e Funcionamento**; ressalvado a Fazenda Pública Municipal, o direito de cobrar quaisquer débitos que venham a ser apurados.

A aceitação desta certidão está condicionada à verificação de sua autenticidade na Internet, no endereço: <http://www.novalima.mg.gov.br> => Para o Cidadão => Portal Tributário => Verificar a autenticidade da Certidão Negativa/Positiva/Regularidade => digitar o n° do Controle de Autenticidade.

Obs.: CND

Certidão emitida as 09:35:11 do dia 18/04/2022 **PREFEITURA MUNICIPAL DE NOVA LIMA - MG.**
A autenticidade desta certidão pode ser confirmada na página da Secretaria de Fazenda, no endereço: www.novalima.mg.gov.br, apontando a câmera do celular para o QR CODE ou na própria Secretaria de Fazenda, Departamento de Rendas.

Verifique atentamente as informações descritas nesta certidão

Adão Jorge Azevedo
Matrícula 04437
Diretor de Departamento de Rendas

Sede - Praça Bernardino de Lima, 80 - Centro - Nova Lima / MG, 34.000-279 // Telefones: 31 - 3541.4340, 3541.4346.
Regional Noroeste - Rua Kenon, 119, Jardim Canadá, Nova Lima / MG - 34.007.750 // Tel: 31 - 3581.1982, 3581.8523.
Regional Nordeste - Avn Natalício de Jesus Carsalade, 358, Honório Bicalho, Nova Lima / MG - 34012.646 // Tel. 31 - 3547.5040
Unidade Vila da Serra - Alm Oscar Niemeyer, 1465, Vila da Serra, Nova Lima / MG - 34006-065 // Tel 31 - 3262.1714



Certidão Específica

A Secretária-Geral da Junta Comercial do Estado de Minas Gerais **CERTIFICA**, nos termos do art. 29 da Lei Federal nº 8.934, de 18 de novembro de 1994, nos arts. 78, inciso III e 81 do Decreto nº 1.800, de 30 de janeiro de 1996; da Instrução Normativa IN/DREI nº 20, de 5 de dezembro de 2013, a requerimento, conforme protocolo de número **22/163.632-3**, que consta no Cadastro Estadual de Empresas Mercantis, formado e organizado por esta Junta Comercial na forma disciplinada no art. 7º, VIII, do Decreto 1800/1996, registro de **NOBE SOFTWARE DE GESTAO INTEGRADA LTDA**, SOCIEDADE EMPRESARIA LIMITADA, NIRE 3120921567-0, CNPJ 14.108.730/0001-15, ATIVA, com sede na RUA DAS ESTRELAS, 120, APT 300 TORRE 5-CRONOS, BAIRRO VILA DA SERRA, NOVA LIMA/MG, com dados que em resumo a seguir se especificam:



BURITICUPI, MA
Proc: 0303002/2022
Fls. 1/2
Rub. 1/2

Certidão Específica

Ato/Evento	Data Aprovação	Nº Aprovação	Data Assinatura
CONTRATO	11/08/2011	31209215670	01/07/2011
ENQUADRAMENTO DE MICROEMPRESA	11/08/2011	4665754	01/07/2011
ALTERACAO ENTRADA DE SOCIO/ADMINISTRADOR ALTERACAO DE OBJETO SOCIAL ALTERACAO DE NOME EMPRESARIAL SAIDA DE SOCIO/ADMINISTRADOR ALTERACAO DE SOCIO/ADMINISTRADOR CONSOLIDACAO DE CONTRATO/ESTATUTO ALTERACAO DE ATIVIDADES ECONOMICAS (PRINCIPAL E SECUNDARIAS)	03/07/2013	5104319	11/11/2012
BALANCO	09/07/2015	5541484	31/12/2014
ALTERACAO ALTERACAO DE ENDERECO ENTRE MUNICIPIOS DENTRO DO MESMO ESTADO CONSOLIDACAO DE CONTRATO/ESTATUTO SAIDA DE SOCIO/ADMINISTRADOR ALTERACAO DE SOCIO/ADMINISTRADOR ENTRADA DE SOCIO/ADMINISTRADOR	18/01/2018	6453141	22/11/2017
BALANCO	28/11/2018	7079934	31/12/2017
ALTERACAO ALTERACAO DE CAPITAL SOCIAL CONSOLIDACAO DE CONTRATO/ESTATUTO	02/04/2019	7248664	28/03/2019
ALTERACAO CONSOLIDACAO DE CONTRATO/ESTATUTO ALTERACAO DE NOME EMPRESARIAL	16/04/2019	7266873	12/04/2019
BALANCO	18/10/2019	7517616	31/12/2018
ALTERACAO ALTERACAO DE OBJETO SOCIAL ALTERACAO DE CAPITAL SOCIAL ALTERACAO DE SOCIO/ADMINISTRADOR ALTERACAO DE ATIVIDADES ECONOMICAS (PRINCIPAL E SECUNDARIAS) CONSOLIDACAO DE CONTRATO/ESTATUTO	21/05/2020	7845104	30/04/2020
ALTERACAO ALTERACAO DE OBJETO SOCIAL CONSOLIDACAO DE CONTRATO/ESTATUTO ALTERACAO DE ATIVIDADES ECONOMICAS (PRINCIPAL E SECUNDARIAS)	05/08/2021	8709374	02/08/2021
BALANCO	08/11/2021	8886925	31/12/2020

Certifica, por derradeiro, serem estes os únicos atos registrados nesta Junta Comercial até a presente data.



Sistema Nacional de Registro de Empresas Mercantil - SINREM
Governador do Estado de Minas Gerais
Secretaria de Estado da Fazenda de Minas Gerais
Junta Comercial do Estado de Minas Gerais

Certidão Específica

BURITICUPU-MA
Proc. 0303092/2022
Fls. 178
Rub.

O referido é verdade. Dou fé. Junta Comercial do Estado de Minas Gerais. Nada mais.

Belo Horizonte, 31 de Março de 2022.

MARINELY DE PAULA BOMFIM
SECRETÁRIA GERAL