



Nº FOLHAS 19  
g.g.

**ESTADO DO MARANHÃO**  
**PREFEITURA MUNICIPAL DE BURITICUPU/MA**  
**RUA SÃO RAIMUNDO, Nº 01, CEP:65.393-000 – CENTRO – BURITICUPU/MA**  
**CNPJ Nº 01.612.525/0001-40**

**SECRETARIA MUNICIPAL DE OBRAS E URBANISMO**

**LAUDO DE VISTORIA DE IMÓVEL PARA FINS RESIDENCIAIS**

Vistoria executada no imóvel sito à: Rua São Raimundo nº 38, Terra Bela – Buriticupu-Ma

O presente “Laudo de Vistoria” foi executado pela equipe de engenharia da Prefeitura Municipal de Buriticupu-Ma. E o mesmo passa a ser parte integrante do contrato de locação.

DATA DA VISTORIA: 27/01/2022, para todos os fins e efeitos de direito.

Estado do Imóvel: ( ) novo (X) bom ( ) regular ( ) mau  
( ) excelente

Danos existentes: Indicar resumidamente com “X” apenas a situação: SIM ou NÃO.

- 01 - Salas, existem danos
- 02 - Banheiros, existem danos
- 03 - Cozinha, existem danos
- 04 - Outras dependências, existem danos
- 05 - Nas dependências externas, existem danos

( ) SIM	(X) NÃO
( ) SIM	(X) NÃO
(X) SIM	( ) NÃO
(X) SIM	( ) NÃO
(X) SIM	( ) NÃO

Descrição Geral:

**INFORMAÇÃO COMPLEMENTAR**

**ESTADO GERAL DO IMÓVEL:**

- a) Tetos bons,
- b) Paredes boas
- c) Portas boas
- d) Janelas boas
- e) Pintura em bom estado de conservação.

(X) SIM	( ) NÃO
(X) SIM	( ) NÃO
(X) SIM	( ) NÃO
(X) SIM	( ) NÃO
( ) SIM	(X) NÃO

Ellen Kalluana Moana Vieira



Nº FOLHAS 20  
G.G.

**ESTADO DO MARANHÃO**  
**PREFEITURA MUNICIPAL DE BURITICUPU/MA**  
**RUA SÃO RAIMUNDO, Nº 01, CEP:65.393-000 – CENTRO – BURITICUPU/MA**  
**CNPJ Nº 01.612.525/0001-40**

Descrição Geral

RELAÇÃO DO ESTADO DE CADA COMPARTIMENTO:

SALAS: Em bom estado.  
Piso: em bom estado.  
Porta, janela, rodapé: em bom estado.  
Pintura: em mau estado.

QUARTOS: em bom estado.  
Piso: não possui.  
Porta: em mau estado  
Pintura: em mau estado

COZINHA: em estado regular.  
Piso: em bom estado.  
Torneira: em bom estado.  
Portas: em bom estado.

BANHEIRO SOCIAL: em estado regular.  
Azulejo: em estado regular.  
Piso: cerâmica, em estado regular.  
Pia, descarga, vaso sanitário: em estado regular.  
Porta: em estado regular.  
Chuveiro: em bom estado.

ÁREA DE SERVIÇO/ÁREA EXTERNA: em bom estado de conservação e funcionamento.

O IMÓVEL AVALIADO POSSUI 5 CÔMODOS, SENDO: 1 SALA, 2 QUARTOS, 1 COZINHA E 1 BANHEIRO. TODOS OS CÔMODOS ENCONTRA SE EM BOM ESTADO DE CONSERVAÇÃO. CONTUDO A VALOR DE ALUGUEL AVALIADO DESTE IMÓVEL É DE R\$ 350,00 (TREZENTOS E CINQUENTA REAIS).

Ellen Kallwana Meira Vieira



Nº FOLHAS 21  
G.G.

**ESTADO DO MARANHÃO**  
**PREFEITURA MUNICIPAL DE BURITICUPU/MA**  
**RUA SÃO RAIMUNDO, N° 01, CEP:65.393-000 – CENTRO – BURITICUPU/MA**  
**CNPJ N° 01.612.525/0001-40**

O presente laudo e o relatório fotográfico em anexo deste laudo, são partes integrantes do Contrato de Locação firmado entre as partes contratantes.



Nº FOLHAS 22  
G.G.

**ESTADO DO MARANHÃO**  
**PREFEITURA MUNICIPAL DE BURITICUPU/MA**  
**RUA SÃO RAIMUNDO, Nº 01, CEP:65.393-000 – CENTRO – BURITICUPU/MA**  
**CNPJ Nº 01.612.525/0001-40**

BURITICUPU-MA, 27 de janeiro de 2022

PROFISSIONAL RESPONSÁVEL PELA VISTORIA

*Ellen Kallwana Moura Vieira*  
Engenheira Civil  
CREA MA 111979082-4.  
*Ellen Kallwana Moura Vieira*  
ELLEN KALLWANA MOURA VIEIRA  
ENGENHEIRA CIVIL  
CREA-MA 111979082-4



Nº FOLHAS 23  
G.G.

**ESTADO DO MARANHÃO**  
**PREFEITURA MUNICIPAL DE BURITICUPU/MA**  
**RUA SÃO RAIMUNDO, Nº 01, CEP:65.393-000 – CENTRO – BURITICUPU/MA**  
**CNPJ Nº 01.612.525/0001-40**

**RELATÓRIO FOTOGRÁFICO**



**FRENTE DA CASA**

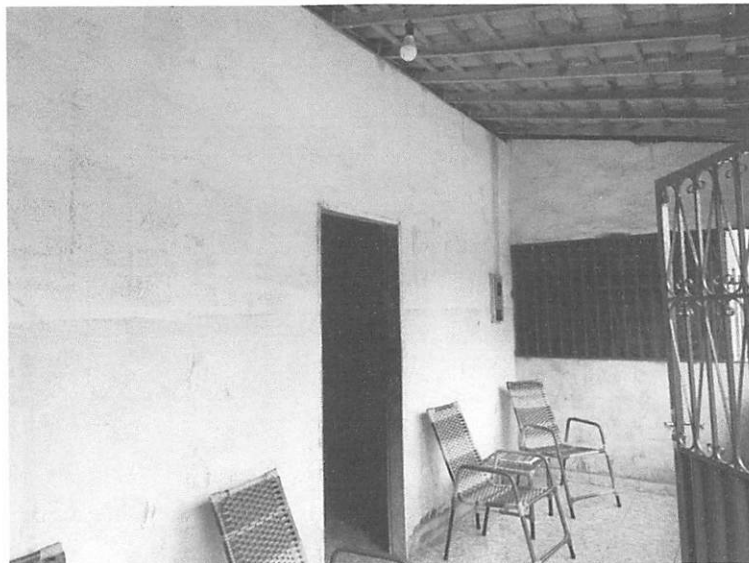

**ENTRADA DA CASA**

*Ellen Kalluama Meus Vieira*



Nº FOLHAS \_\_\_\_\_

**ESTADO DO MARANHÃO**  
**PREFEITURA MUNICIPAL DE BURITICUPU/MA**  
**RUA SÃO RAIMUNDO, Nº 01, CEP:65.393-000 – CENTRO – BURITICUPU/MA**  
**CNPJ Nº 01.612.525/0001-40**

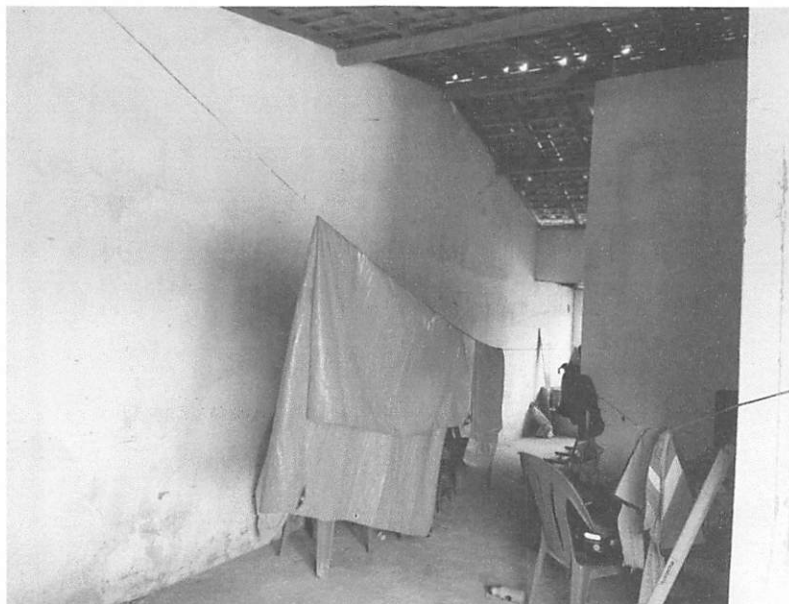

**GARAGEM**

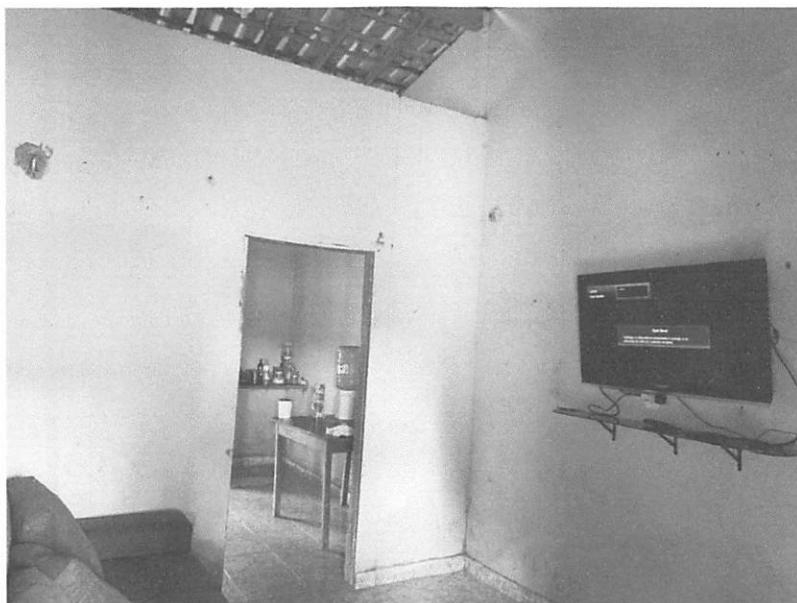

**SALA**

*Ellen Kollwama Moura Vieira*



Nº FOLHAS 24  
G. G.

**ESTADO DO MARANHÃO**  
**PREFEITURA MUNICIPAL DE BURITICUPU/MA**  
**RUA SÃO RAIMUNDO, Nº 01, CEP:65.393-000 – CENTRO – BURITICUPU/MA**  
**CNPJ Nº 01.612.525/0001-40**



SALA

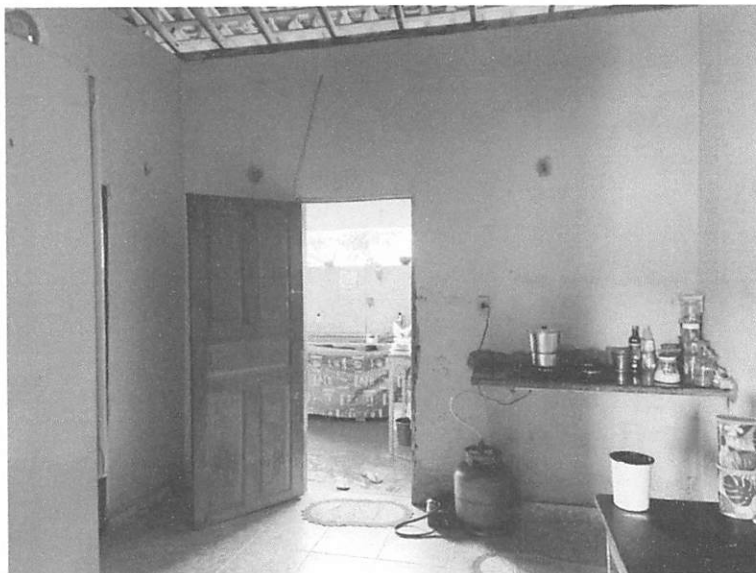

COZINHA



Nº FOLHAS 25  
G. G.

**ESTADO DO MARANHÃO**  
**PREFEITURA MUNICIPAL DE BURITICUPU/MA**  
**RUA SÃO RAIMUNDO, Nº 01, CEP:65.393-000 – CENTRO – BURITICUPU/MA**  
**CNPJ Nº 01.612.525/0001-40**

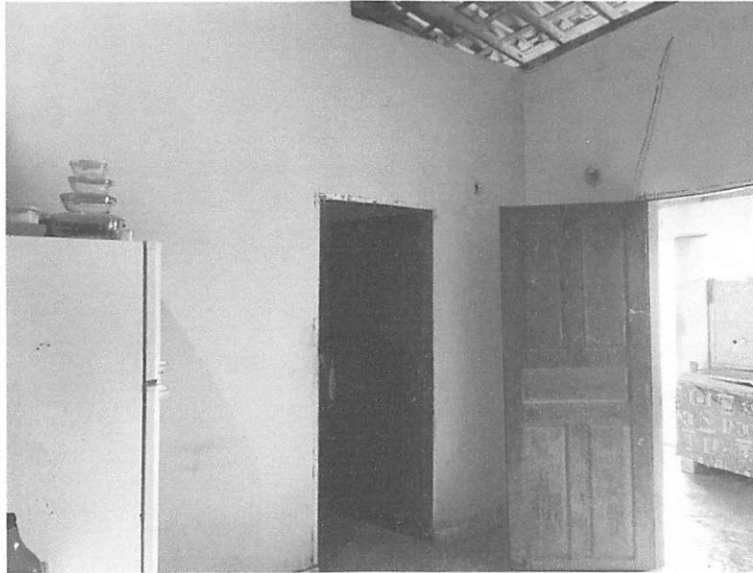

COZINHA

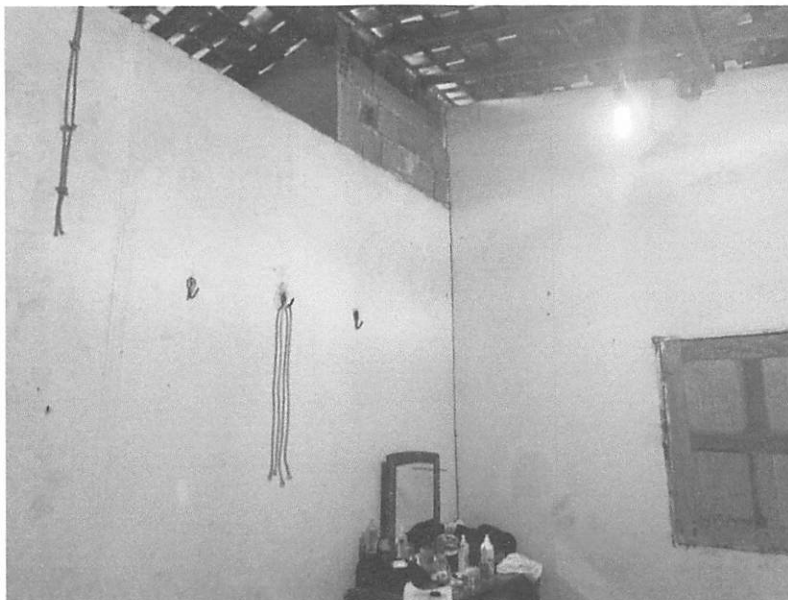

QUARTO

Ellen Kallwana Moura Veiro





Nº FOLHAS 26  
G. G.

**ESTADO DO MARANHÃO**  
**PREFEITURA MUNICIPAL DE BURITICUPU/MA**  
**RUA SÃO RAIMUNDO, Nº 01, CEP:65.393-000 – CENTRO – BURITICUPU/MA**  
**CNPJ Nº 01.612.525/0001-40**



QUARTO

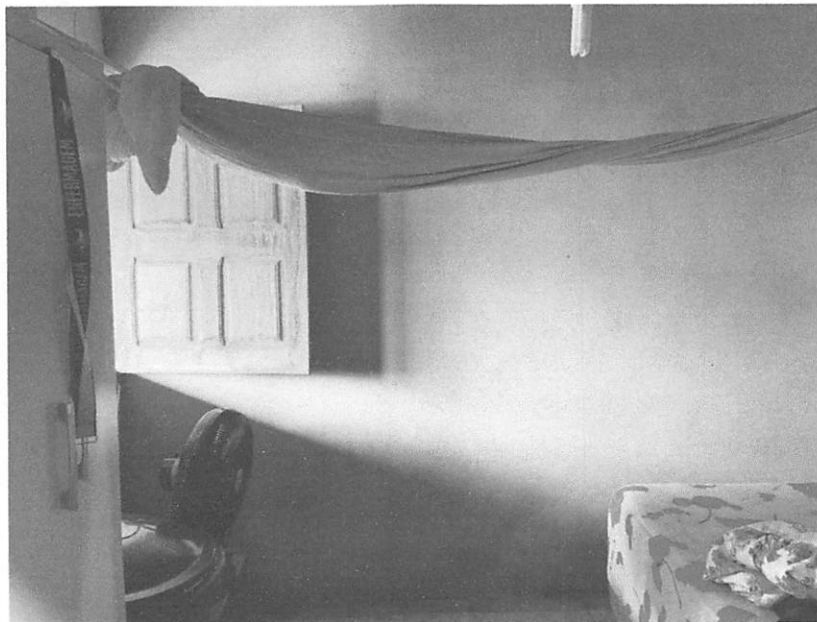

QUARTO

Ellen Kollwama Moura Vieira



Nº FOLHAS 27  
G.G.

**ESTADO DO MARANHÃO**  
**PREFEITURA MUNICIPAL DE BURITICUPU/MA**  
**RUA SÃO RAIMUNDO, Nº 01, CEP:65.393-000 – CENTRO – BURITICUPU/MA**  
**CNPJ Nº 01.612.525/0001-40**

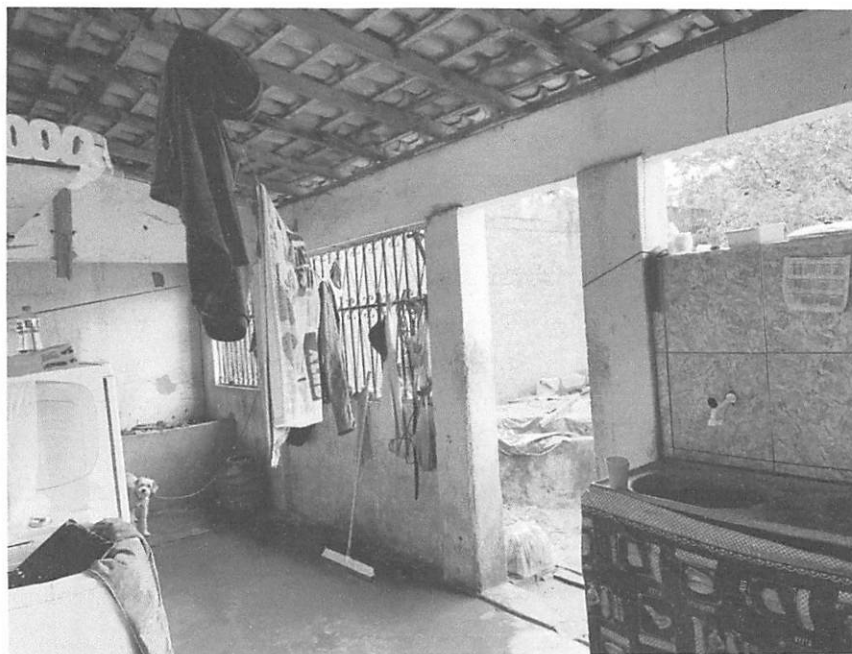

LAVANDERIA



BANHEIRO

Ellen Kallwana Moura Vieira



Nº FOLHAS 28  
G. G.

**ESTADO DO MARANHÃO**  
**PREFEITURA MUNICIPAL DE BURITICUPU/MA**  
**RUA SÃO RAIMUNDO, Nº 01, CEP:65.393-000 – CENTRO – BURITICUPU/MA**  
**CNPJ Nº 01.612.525/0001-40**

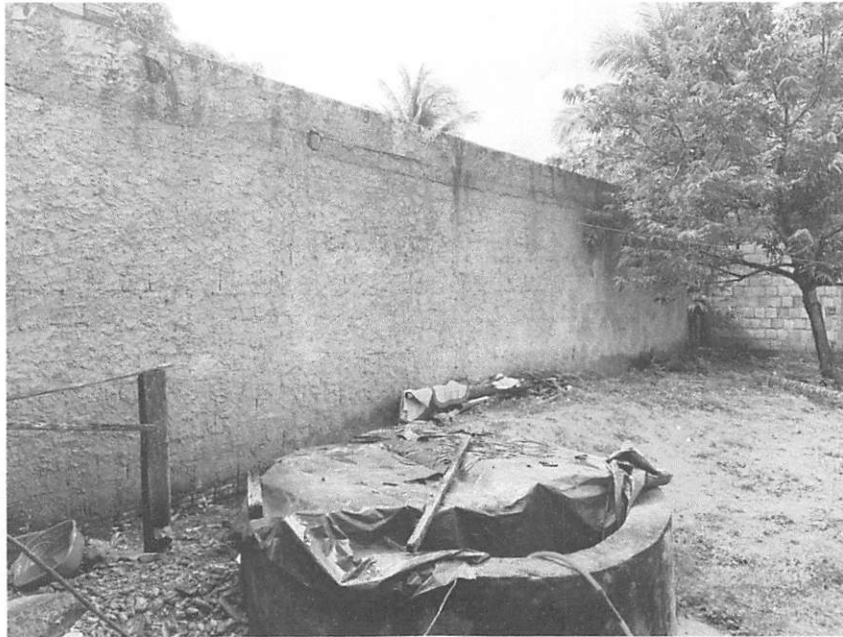

ÁREA EXTERNA