



Nº FOLHAS 119

ESTADO DO MARANHÃO
PREFEITURA MUNICIPAL DE BURITICUPU/MA
RUA SÃO RAIMUNDO, Nº 01, CEP:65.393-000 – CENTRO – BURITICUPU/MA
CNPJ Nº 01.612.525/0001-40

SECRETARIA MUNICIPAL DE OBRAS E URBANISMO

LAUDO DE VISTORIA DE IMÓVEL PARA FINS RESIDENCIAIS

Vistoria executada no imóvel sito à: Rua 19 de Março, nº123, Centro – Buriticupu-Ma

O presente “Laudo de Vistoria” foi executado pela equipe de engenharia da Prefeitura Municipal de Buriticupu-Ma. E o mesmo passa a ser parte integrante do contrato de locação.

DATA DA VISTORIA: 12/01/2022, para todos os fins e efeitos de direito.

Estado do Imóvel: () novo (X) bom () regular () mau
() excelente

Danos existentes: Indicar resumidamente com “X” apenas a situação: SIM ou NÃO.

- 01 - Salas, existem danos
- 02 - Banheiros, existem danos
- 03 - Cozinha, existem danos
- 04 - Outras dependências, existem danos
- 05 - Nas dependências externas, existem danos

() SIM
() SIM
() SIM
(X) SIM
() SIM

(X) NÃO
(X) NÃO
(X) NÃO
() NÃO
(X) NÃO

Descrição Geral:

INFORMAÇÃO COMPLEMENTAR

ESTADO GERAL DO IMÓVEL:

- a) Tetos bons,
- b) Paredes boas
- c) Portas boas
- d) Janelas boas
- e) Pintura em bom estado de conservação.

(X) SIM
() SIM
(X) SIM
(X) SIM
() SIM

() NÃO
(X) NÃO
() NÃO
() NÃO
(X) NÃO



Nº FOLHAS 20
AT

ESTADO DO MARANHÃO
PREFEITURA MUNICIPAL DE BURITICUPU/MA
RUA SÃO RAIMUNDO, Nº 01, CEP:65.393-000 – CENTRO – BURITICUPU/MA
CNPJ Nº 01.612.525/0001-40

Descrição Geral

RELAÇÃO DO ESTADO DE CADA COMPARTIMENTO:

SALAS: Em bom estado de uso e conservação.

Piso: em bom estado.

Porta, janela, rodapé: em estado regular.

Pintura: em bom estado.

QUARTOS: em bom estado.

Piso: cerâmica, em bom estado.

Porta: em bom estado

Pintura: em mau estado

COZINHA: em bom estado de conservação e funcionamento.

Piso: em bom estado.

Torneira: em bom estado.

Portas: em bom estado.

BANHEIRO: em bom estado.

Piso: cerâmica, em bom estado.

Porta: em bom estado

Pintura: em mau estado

BANHEIRO SOCIAL: em bom estado.

Azulejo: em bom estado.

Piso: cerâmica, em bom estado.

Pia, descarga, vaso sanitário: em bom estado.

Porta: em perfeito estado.

Chuveiro: em perfeito estado.

ÁREA DE SERVIÇO/ÁREA EXTERNA: em bom estado de conservação e funcionamento.



Nº FOLHAS 21
[Handwritten signature]

ESTADO DO MARANHÃO
PREFEITURA MUNICIPAL DE BURITICUPU/MA
RUA SÃO RAIMUNDO, Nº 01, CEP:65.393-000 – CENTRO – BURITICUPU/MA
CNPJ Nº 01.612.525/0001-40

O IMÓVEL AVALIADO POSSUI 5 CÔMODOS, SENDO: 1 SALA, 2 QUARTOS, 1 COZINHA E 1 BANHEIRO. TODOS OS CÔMODOS ENCONTRA SE EM BOM ESTADO DE CONSERVAÇÃO. CONTUDO A VALOR DE ALUGUEL AVALIADO DESTE IMÓVEL É DE R\$ 300,00 (TREZENTOS REAIS).

O presente laudo e o relatório fotográfico em anexo deste laudo, são partes integrantes do Contrato de Locação firmado entre as partes contratantes.

[Handwritten mark]



Nº FOLHA 22

ESTADO DO MARANHÃO
PREFEITURA MUNICIPAL DE BURITICUPU/MA
RUA SÃO RAIMUNDO, Nº 01, CEP:65.393-000 – CENTRO – BURITICUPU/MA
CNPJ Nº 01.612.525/0001-40

BURITICUPU-MA, 12 de janeiro de 2022

PROFISSIONAL RESPONSÁVEL PELA VISTORIA

Ellen Kallwana Moura Vieira
Engenheira Civil
CREA MA 111979082-4

Ellen Kallwana Moura Vieira
ELLEN KALLWANA MOURA VIEIRA
ENGENHEIRA CIVIL
CREA-MA 111979082-4



Nº FOLHAS 23
A

ESTADO DO MARANHÃO
PREFEITURA MUNICIPAL DE BURITICUPU/MA
RUA SÃO RAIMUNDO, Nº 01, CEP:65.393-000 – CENTRO – BURITICUPU/MA
CNPJ Nº 01.612.525/0001-40

RELATÓRIO FOTOGRÁFICO



FRENTE



ENTRADA DA CASA

A



Nº FOLHAS 24

ESTADO DO MARANHÃO
PREFEITURA MUNICIPAL DE BURITICUPU/MA
RUA SÃO RAIMUNDO, Nº 01, CEP:65.393-000 – CENTRO – BURITICUPU/MA
CNPJ Nº 01.612.525/0001-40

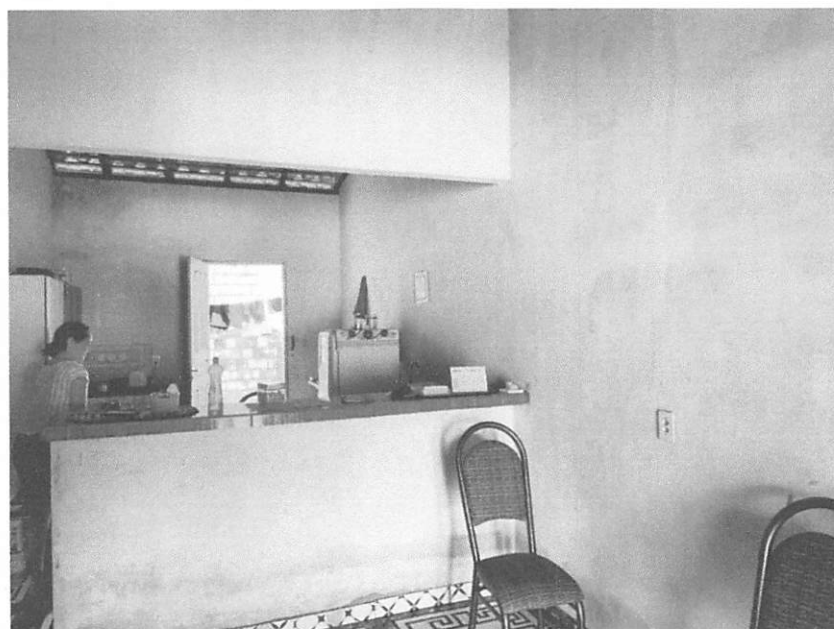

SALA



Nº FOLHA 25

ESTADO DO MARANHÃO
PREFEITURA MUNICIPAL DE BURITICUPU/MA
RUA SÃO RAIMUNDO, Nº 01, CEP:65.393-000 – CENTRO – BURITICUPU/MA
CNPJ Nº 01.612.525/0001-40

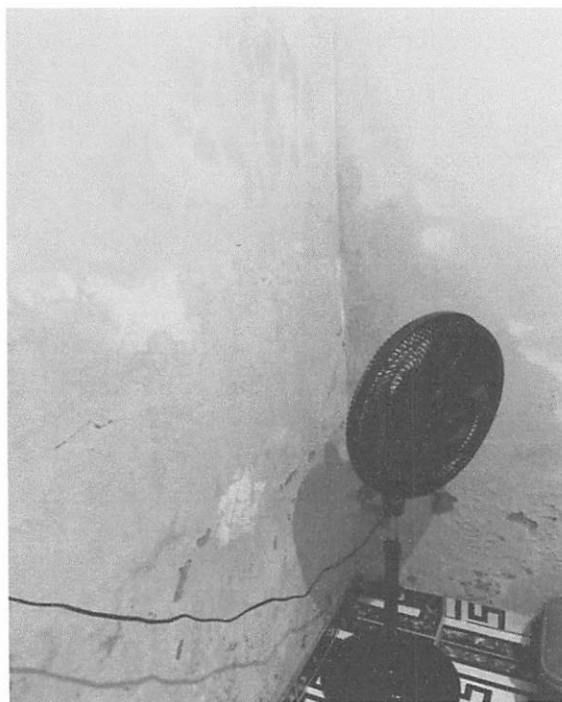

QUARTO



QUARTO



Nº FOLHA 26
[Handwritten signature]

ESTADO DO MARANHÃO
PREFEITURA MUNICIPAL DE BURITICUPU/MA
RUA SÃO RAIMUNDO, Nº 01, CEP:65.393-000 – CENTRO – BURITICUPU/MA
CNPJ Nº 01.612.525/0001-40

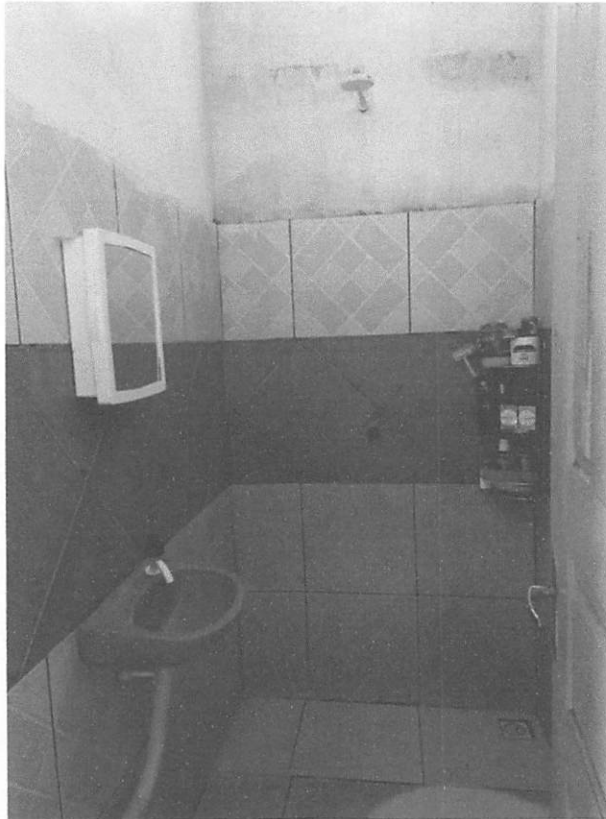

BANHEIRO

[Handwritten signature]