

## RELATÓRIO SOCIAL 68/2021

### IDENTIFICAÇÃO

**Usuária:** Inaiara Moreira da Silva

**CPF:** 602.007.063-81

**RG:** 7005775

**Endereço:** Rua Davi Alves Silva, nº 187, Bairro Vila Davi, Buriticupu/MA

**Assunto:** Benefício Eventual (Aluguel Social)

Em visita domiciliar realizada no dia 13 de dezembro do corrente ano, na residência da Sra. **Inaiara Moreira da Silva**, para conhecimento do contexto socioeconômico e familiar, para fins de renovação do aluguel social, foi averiguado se a usuária em questão está no perfil para permanecer em realocação como beneficiária do aluguel social. Ficando constatado que a mesma tem uma família que é composta por 06 (seis) membros familiares, sendo: a usuária Inaiara, seu esposo e 04 (quatro) filho(a)s.

A residência que a família permanece realocada possui 05 (cinco) cômodos, 02-quartos, 01-sala, 01- cozinha, 01-banheiro, construída de tijolos, com revestimento, coberta de telha, piso de cimento, água canalizada. A beneficiária manifestou interesse em permanecer no imóvel.

Anteriormente a supramencionada residia na Rua da Piçarreira, S/N, na Vila Santos Dumont, área classificada de alto risco pela Defesa Civil, de acordo com Decisão Judicial proferida nos autos nº 0800952-42.2019.8.10.0028 e precisou ser realocada, sua casa própria foi demolida.

A família não possui renda fixa, atualmente recebem o Benefício do Auxílio Eventual do Governo Federal, que aufero o valor de R\$ 371,00, o esposo está desempregado.

**Parecer Social-** Diante das informações colhidas e expostas no ato da visita domiciliar, e conforme o art. 6º da CF/1988, que rege o direito à moradia, expresso esse parecer favorável a permanência da família como beneficiária do aluguel social, ao mesmo tempo em que solicito à Prefeitura Municipal de Buriticupu/MA o comprometimento com o aluguel social da família, durante 06 (seis) meses a partir de 01 de janeiro de 2022, visto que, não foi resolvido de forma definitiva sua situação de moradia e a família ainda encontra-se em estado de vulnerabilidade social.

Buriticupu, 15 de dezembro de 2021.

  
Francilda Sousa Gomes  
Assistente Social  
CRESS N° 06318-2ª Região / MA

---

Francilda Sousa Gomes  
Assistente Social-CRESS N° 06318- 2ª Região/MA  
Secretária Municipal de Habitação

STATEMENT OF CANDIDATES

IDENTIFICATION

Name: [Name]
Address: [Address]
City: [City]
State: [State]
Zip: [Zip]

My name is [Name] and I am a resident of [Address]. I am a [Profession] and I have been in the [Profession] for [Years]. I am currently [Status] and I am interested in [Issue].

A resident of [Address], I am a [Profession] and I have been in the [Profession] for [Years]. I am currently [Status] and I am interested in [Issue].

I am a [Profession] and I have been in the [Profession] for [Years]. I am currently [Status] and I am interested in [Issue].

My name is [Name] and I am a resident of [Address]. I am a [Profession] and I have been in the [Profession] for [Years]. I am currently [Status] and I am interested in [Issue].

I am a [Profession] and I have been in the [Profession] for [Years]. I am currently [Status] and I am interested in [Issue].



Nº FOLHAS 104  
 [Assinatura]

**Conselho Nacional de Justiça**  
**Comprovante de juntada de documento**

**Processo**

Número do processo: 0800952-42.2019.8.10.0028  
 Órgão julgador: 1ª Vara de Buriticupu  
 Jurisdição: Fórum da Comarca de Buriticupu  
 Classe: AÇÃO CIVIL COLETIVA  
 Assunto principal: DIREITO ADMINISTRATIVO E OUTRAS MATÉRIAS DE DIREITO PÚBLICO/Garantias Constitucionais/Moradia  
 Valor da causa: 5.000,00  
 Medida de urgência: Sim

**Partes**

**AUTOR**

- ESTADO DO MARANHÃO - DEFENSORIA PÚBLICA DO ESTADO DO MARANHÃO (AUTOR)

**RÉU**

- MUNICÍPIO DE BURITICUPU (RÉU)

**Outros interessados**

Não existem outros interessados vinculados.

**Assuntos**

- DIREITO ADMINISTRATIVO E OUTRAS MATÉRIAS DE DIREITO PÚBLICO/Garantias Constitucionais/Moradia

**Documentos Protocolados**

Documento	Tipo	Tamanho (KB)
Sentença	Sentença	81,62

Documento(s) juntado(s) por: RAPHAEL LEITE GUEDES em 09/07/2020 12:05

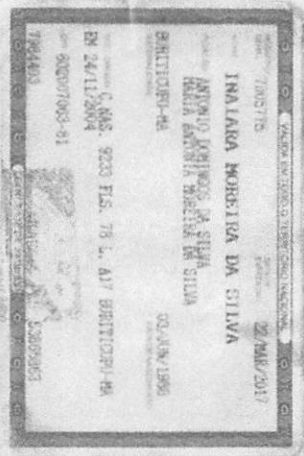

RELATÓRIO DO IMÓVEL

Nº FOLHAS 06  
*[assinatura]*

NOME: Imaísona Moreira da Silva  
CPF: 602.007.063-81 IDADE: 33 A Nº DE PESSOA NA FAMÍLIA: 06  
ENDEREÇO: Rua Davi Alves Silva, n=187  
BAIRRO: Vila Davi TELEFONE: (98) 98122-3499  
RENDA FAMILIAR: R\$ 371,00 TEMPO DE MORADIA: 06  
TIPO DE MORADIA: ( ) TAIPA (  ) MADEIRA ( ) TIJOLO ( ) OUTRO:

**Informações das condições de moradia e motivo da permanência.**

A casa é construída de tijolos, coberto de telha, piso de cimento, com revestimento, água canalizada. Possui 05 (cinco) cômodos, sendo: 02 quartos, 01-Sala, 01-Cozinha, 01-banheiro.

**Síntese:** De acordo com as propostas apresentadas pela equipe da força tarefa, às famílias que se encontram em área de risco, a Prefeitura Municipal de Buriticupu-MA, se compromete com o aluguel social como auxílio para essas famílias que se encontram em situação eminente de risco.

(  ) ACEITA A PROPOSTA      ( ) NÃO ACEITA A PROPOSTA

**Observações:**

\_\_\_\_\_  
\_\_\_\_\_  
\_\_\_\_\_  
\_\_\_\_\_

Buriticupu – MA 13 de dezembro de 2021.

x Imaísona Moreira da Silva  
Responsável pelo imóvel

Francilda Sousa Gomes  
Assistente Social  
CRESS Nº 06318-21 Região / MA  
Entrevistador(a)



ESTADO DO MARANHÃO  
PREFEITURA MUNICIPAL DE BURITICUPU



TERMO DE PERMANÊNCIA DE REALOCAÇÃO

Nº FOLHAS 07  
*[Handwritten signature]*

Eu,

Inciara Moreira da Silva

CPF 602.007.063-83 RG 7005775

Endereço Rua Davi Alves Silva, nº 187, Vila Davi

Na data 13/12/2021 declaro está ciente:

Na qual fui orientado (a) pela SEMUHAB, sendo que por minha responsabilidade estou concordando com a permanência no imóvel que fui realocada pela Prefeitura Municipal de Buriticupu-MA, da área classificada como de risco onde residia conforme Decisão Judicial proferida nos autos nº 0800952-42.2019.8.10.0028.

Buriticupu-MA 13/12/2021.

*Francilda Sousa Gomes*  
Assistente Social  
CRESS Nº 063182 Região MA

Assinatura do Técnico Responsável

Inciara Moreira da Silva

Assinatura do Morador

**RELATÓRIO DO IMÓVEL DE ALTO RISCO**

Nº FOLHAS 08  
*[Handwritten signature]*

NOME: Inaiana Moreira da Silva  
CPF: 602.007.063-81 IDADE: 33A Nº DE PESSOA NA FAMÍLIA: 06  
ENDEREÇO: Rua da Figueira, Sm  
BAIRRO: Vila Santo Amador TELEFONE: (98) 98122-3499  
RENDA FAMILIAR: R\$ 376,00 TEMPO DE MORADIA: \_\_\_\_\_  
TIPO DE MORADIA: (  ) TAIPA ( ) MADEIRA ( ) TIJOLO ( ) OUTRO: \_\_\_\_\_

**Informações das condições de moradia e motivo da permanência.**

A casa própria da família no endereço supramencionado, foi demolida em 2019, pela J. Oficial Civil, estava em obra de risco, de acordo com Decisão Judicial proferida nos Autos n.º 0800952-42.2019.8.10.0028.

**Síntese:** De acordo com as propostas apresentadas pela equipe da força tarefa, às famílias que se encontram em área de risco, a Prefeitura Municipal de Buriticupu-MA, se compromete com o aluguel social como auxílio para essas famílias que se encontram em situação eminente de risco.

(  ) ACEITA A PROPOSTA ( ) NÃO ACEITA A PROPOSTA

**Observações:**

\_\_\_\_\_  
\_\_\_\_\_  
\_\_\_\_\_  
\_\_\_\_\_

Buriticupu – MA 13 de dezembro de 2021.

Francilda Sousa Gomes  
Assistente Social  
FCRESS - Buriticupu - Maranhão  
Responsável pelo imóvel

x Inaiana Moreira da Silva  
Entrevistador(a)



# SEMUHAB

Nº FOLHAS 09  
*[Handwritten signature]*

Secretaria Municipal de Habitação  
Moradia Digna para a População de Buriticupu – MA.



Casa própria onde residia a Sr.<sup>ª</sup> Inaiara Moreira da Silva localizada na Rua da Dignidade, nº 129, Vila Santa Dumont, Buriticupu-MA

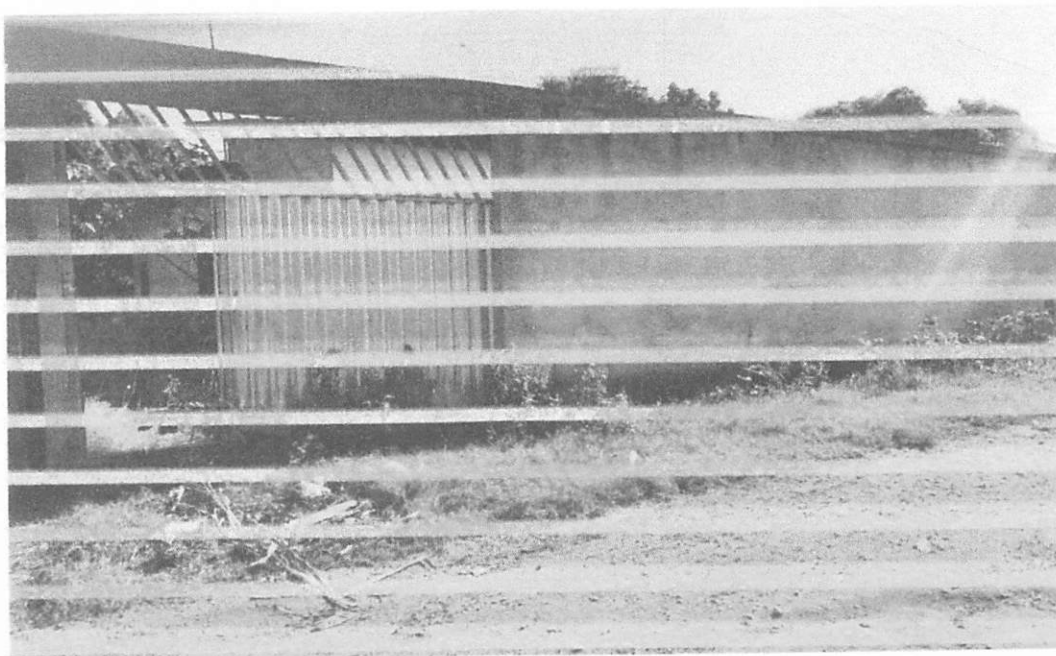

Casa alugada onde reside a Sr.<sup>ª</sup> Inaiara Moreira da Silva localizada na Rua Davi Alves Silva, nº 187, Vila Davi, Buriticupu-MA



ESTADO DO MARANHÃO  
PREFEITURA MUNICIPAL DE BURITICUPU

SOLICITAÇÃO DE DOCUMENTOS

**DISPENSA DE LICITAÇÃO**

**AO Sr. Adelia Mota de Carvalho Silva**

**CPF:** 735.959.693-91

**ENDEREÇO:** Rua Davia Alves Silva, 541, Vila Davi, Buriticupu - MA

Prezados Senhores,

Objetivando a **locação de imóvel para Aluguel Social**, foi verificado que o situado na Rua Davi Alves Silva, nº 187, Vila Davi, Buriticupu - MA, de propriedade/posse do sujeito em epígrafe, apresenta as condições físicas e de localização ideais às necessidades da Secretaria Municipal de Desenvolvimento Social, Trabalho e Economia Solidária, sendo assim, solicitamos, se for de interesse deste, documentação abaixo para verificação das condições de habilitação e possível contratação:

- a) Documento com foto
- b) Prova de inscrição no Cadastro de Pessoa Física (C.P.F.);
- c) Dados bancários (Banco/ nº Agencia / nº conta);
- d) Comprovante de Residência do Locador;
- e) Comprovante de Residência do imóvel a ser locado;
- f) Registro do Imóvel em órgão competente ou declaração de posse;

Buriticupu – MA, 06 de janeiro de 2022.

*Euzilene Gonçalves Lopes da Silva*  
Sec. Mun. Desenvolvimento Social,  
Trabalho e Economia Solidária

**Euzilene Gonçalves Lopes da Silva**  
Secretaria Municipal de Desenvolvimento Social,  
Trabalho e Economia Solidária

Nº FOLHAS 11

REPÚBLICA FEDERATIVA DO BRASIL		VALIDA EM TODO O TERRITÓRIO NACIONAL	
 	REGISTRO GERAL 014608542000-6 DATA DE EXPEDIÇÃO 19/10/2018		
	NOME ADELIA MOTA DE CARVALHO SILVA		
FILIAÇÃO ANSELMO CARDOSO DE CARVALHO E MARIA MERCES MOTA DE CARVALHO			
NATURALIDADE SANTA INES - MA		DATA DE NASCIMENTO 15/11/1969	
DOC ORIGEM CASAM. N.369 FLS.86 LIV.2-B			
CPF 735959693-91		ASSINATURA DO DIRETOR	
SÃO LUÍS-MA P-455		VIA-02	
ASSINATURA DO TITULAR <i>Adelia M. de C. Silva</i>		LEI Nº 7116 DE 29/8/63	

Nº FOLHAS 12  
*[Handwritten Signature]*

**Equatorial Maranhão Distribuidora de Energia S.A.**  
 Avenida Maranhão, 1100 - Centro - São Luís - MA  
 CEP: 65015-000 - Fone: (98) 3244-1111 - Fax: (98) 3244-1112  
**MIQUEIAS DE CARVALHO SILVA**  
 R. DAVI ALVES SILVA 104  
 AC. (180) - EVANGELIZADORA DE SÃO JOSÉ - MA  
 CEP: 65137-420-55

Conta de Carga Elétrica - Fica, Tabela B  
 Nº de Fatura: 792011001860196 - C.C.P.C. 10/2020  
 Consumo de 11/2020

Período de Faturamento: 11/2020  
 Período de Referência: 27/11/2020  
 Valor da Fatura: 310130650

**Dados de entrega**  
 Classificação: Residencial - Sem Racionamento  
 Nº de Fatura do Cliente: 7920196  
 Endereço de Entrega: R. DAVI ALVES SILVA 104 - AC. (180) - EVANGELIZADORA DE SÃO JOSÉ - MA  
 Nº Medidor: 7920196

**Notas**  
 Emissão: 11/11/2020  
 Apresentação: 11/11/2020  
 Vigência: 11/11/2020

**Informações do consumo do mês - Tarifa sem Tributos**

Consumo (kWh)	Tarifa (R\$)	Valor (R\$)
1200	2,50	3000,00
1200	2,50	3000,00
1200	2,50	3000,00

**Histórico do Consumo (kWh)**

Mês	Consumo (kWh)
11/2020	1200
10/2020	1100
09/2020	1000

**Informações de tributos**

Tributo	Alíquota	Valor (R\$)
ICMS	12%	360,00
ISCT	0%	0,00
ISD	0%	0,00
IT	0%	0,00
IR	0%	0,00
IOF	0%	0,00
IOF-ST	0%	0,00
IOF-Ext	0%	0,00
IOF-Int	0%	0,00
IOF-Subj	0%	0,00
IOF-Terc	0%	0,00
IOF-Ext-Subj	0%	0,00
IOF-Ext-Terc	0%	0,00
IOF-Int-Subj	0%	0,00
IOF-Int-Terc	0%	0,00
IOF-Subj-Subj	0%	0,00
IOF-Subj-Terc	0%	0,00
IOF-Terc-Subj	0%	0,00
IOF-Terc-Terc	0%	0,00

**Composição do Consumo (R\$)**  
 Energia: 3000,00  
 Taxas: 0,00  
 Tributos: 360,00  
**Total: 3360,00**

**Parcela Fiscal: 11/11/2020**  
**Reservado ao Fisco**  
**Informações para o cliente**

**Distribuição do Faturamento**

Descrição	Valor (R\$)
Consumo	3000,00
Tributos	360,00
Taxas	0,00
<b>Total</b>	<b>3360,00</b>

**Total a pagar**

Descrição	Valor (R\$)
Consumo	3000,00
Tributos	360,00
Taxas	0,00
<b>Total</b>	<b>3360,00</b>

**Resumo do pagamento**

**Ativos de Tensão Fornecida**

Este documento é gerado automaticamente pelo sistema de faturamento da Equatorial Maranhão Distribuidora de Energia S.A. e representa o consumo de energia elétrica registrado no mês de novembro de 2020. O valor total a pagar é de R\$ 3.360,00 (três mil e trezentos e sessenta reais). O cliente deve pagar este valor até o dia 15 de dezembro de 2020 para evitar a suspensão do fornecimento de energia elétrica. Para mais informações, consulte o site da Equatorial Maranhão ou ligue para o número 0800-080000.

**BANCO DO BRASIL**      001.9      00190.0009 03226 571150 70679 338177 1 00000000006682  
 PAGAVEL PREFERENCIALMENTE NO BANCO DO BRASIL      01.11.2020  
 EQUATORIAL MARANHÃO S/A - DISTRIBUIDORA DE ENERGIA      3.360,00  
 Nº 11.220      020211001860196      09      N      11/11/2020      310130650  
 Valor em Letras: R\$ 3.360,00 (três mil e trezentos e sessenta reais)

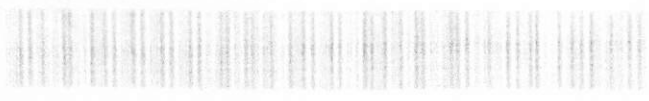

Código de Compensação

Nº FOLHAS 13

Adelia

2787-1 • 26909-3

## DECLARAÇÃO DE COMPRA E VENDA

### VENDEDOR(A): MARIA SEBASTIANA DA SILVA LINDOSO

brasileira, solteira, lavradora, portadora do RG nº 27209202004-4/SSP/MA, CPF nº 053.644.193-63, residente e domiciliada na Rua Davi Alves Silva, nº 187, Vila Davi, Buriticupu, Estado do Maranhão.

### COMPRADOR(A): ADELIA MOTA DE CARVALHO SILVA,

brasileira, casada, do lar, residente e domiciliada na Rua do Comercio, nº 500, Centro, Buriticupu, Estado do Maranhão, portadora do RG nº 014608542000-6/SSP/MA, CPF nº 735.959.693-91.

**OBJETO (UM IMÓVEL):** UMA CASA, localizada na Rua Davi Alves Silva, nº 187, Vila Davi, Buriticupu, Estado do Maranhão, medindo 13,00m de frente e Fundo, e 30,00m. Tendo os vizinhos direito com a Sra. Nazare de Tal, e esquerda com a Sra. Maria de Tal. Avaliado no valor de R\$ 20.000,00(VINTE MIL REAIS) O pagamento foi feito da seguinte forma, que a compradora a vista, servindo também esta declaração como comprovante de pagamento.

Que o vendedor (a) declara que vendeu uma Casa dando a mais ampla e irrevogável quitação para não mais repetir. E assim desde já transfere todos os direitos de posse, ação, propriedade e domínio. Pois efetua esta venda boa, firme e valiosa para todos os fins e efeitos de direitos. Obrigando-se a si, seus herdeiros e sucessores a aceitar esta declaração e cumpri-la fielmente, por contestações futuras e evicções de direitos. E, por estarem assim justados, firmam o presente instrumento particular em duas vias de igual teor e forma, na presença das duas testemunhas que também abaixo assinam.

Buriticupu – MA 22 de novembro de 2012.

### MARIA SEBASTIANA DA SILVA LINDOSO

RG nº 27209202004-4/SSP/MA, CPF nº 053.644.193-63.

VENDEDOR (O)

### ADELIA MOTA DE CARVALHO SILVA

RG nº 014608542000-6/SSP/MA, CPF nº 735.959.693-91.

COMPRADOR (A):

TESTEMUNHAS:

I \_\_\_\_\_

II \_\_\_\_\_



ESTADO DO MARANHÃO  
PREFEITURA MUNICIPAL DE BURITICUPU

---

**DESPACHO**

À Comissão de Avaliação de Imóveis.

Nesta,

Anexo ao presente estamos encaminhando documentos para **avaliação do imóvel da Sra. ADELIA MOTA DE CARVALHO SILVA**, localizado Rua Davi Alves Silva , Nº 03, VL Davi, Buriticupu-MA, para locação de imóvel para moradia da família da **Senhor(a). Inaiara Moreira da Silva**, em virtude da sua residência se tratar de imóvel classificado em área de risco pela Defesa Civil, de acordo com a decisão judicial proferida nos autos nº 0800952-42.2019.8.10.0028.

Buriticupu – MA, **10 de janeiro de 2022**

Atenciosamente,

*Euzilene Gonçalves Lopes da Silva*  
Sec. Mun. Desenvolvimento Social  
Trabalho e Economia Solidária  
Portaria nº 005/2021

---

**Euzilene Gonçalves Lopes da Silva**  
Secretaria Municipal de Desenvolvimento Social,  
Trabalho e Economia Solidária

## TERMO DE AVALIAÇÃO DE IMÓVEL

Nº FOLHAS 16  
gto

De acordo com a Lei 8.666/93, artigo 24, inciso IV, conforme avaliação efetuada pela comissão de avaliação de imóveis, composta por 03 (três) membros abaixo assinados, depois de pesquisa e estudos, a presente comissão, nomeada pela Portaria nº 06/2021/SEDES, avaliou que o imóvel localizado na **Rua Davi Alves Silva, nº 187, Vila Davi**, está compatível com o valor de mercado, imóvel este destinado para moradia por tempo determinado da família da Sra. **INAIARA MOREIRA DA SILVA**, portadora do RG: 7005775 e CPF: 602.007.063-81. Esta comissão de avaliação ressalta que o imóvel supracitado está em perfeito estado de conservação, e é o que melhor se adequa à finalidade acima referida devido ao espaço e localização, sendo locado no valor de **R\$: 400,00 (quatrocentos reais) mensais**.

Buriticupu/MA, 12 de janeiro de 2022.

*Ellen Kallwana Moura Vieira*

ELLEN KALLWANA MOURA VIEIRA

Presidente

*Luis Vieira da Silva*

LUIS VIEIRA DA SILVA

Membro

*Iris Teixeira de Alencar*

IRIS TEIXEIRA DE ALENCAR

Membro