



NO FOLHAS 18
G. G.

ESTADO DO MARANHÃO
PREFEITURA MUNICIPAL DE BURITICUPU/MA
RUA SÃO RAIMUNDO, Nº 01, CEP:65.393-000 – CENTRO – BURITICUPU/MA
CNPJ Nº 01.612.525/0001-40

SECRETARIA MUNICIPAL DE OBRAS E URBANISMO

LAUDO DE VISTORIA DE IMÓVEL PARA FINS RESIDENCIAIS

Vistoria executada no imóvel sito à: Rua Boa Esperança, s/n, Terra Bela – Buriticupu-Ma

O presente “Laudo de Vistoria” foi executado pela equipe de engenharia da Prefeitura Municipal de Buriticupu-Ma. E o mesmo passa a ser parte integrante do contrato de locação.

DATA DA VISTORIA: 12/01/2022, para todos os fins e efeitos de direito.

Estado do Imóvel: () novo () bom (X) regular () mau
() excelente

Danos existentes: Indicar resumidamente com “X” apenas a situação: SIM ou NÃO.

- 01 - Salas, existem danos
- 02 - Banheiros, existem danos
- 03 - Cozinha, existem danos
- 04 - Outras dependências, existem danos
- 05 - Nas dependências externas, existem danos

(X) SIM	() NÃO
(X) SIM	() NÃO
(X) SIM	() NÃO
(X) SIM	() NÃO
(X) SIM	() NÃO

Descrição Geral:

INFORMAÇÃO COMPLEMENTAR

ESTADO GERAL DO IMÓVEL:

- a) Tetos bons,
- b) Paredes boas
- c) Portas boas
- d) Janelas boas
- e) Pintura em bom estado de conservação.

(X) SIM	() NÃO
() SIM	(X) NÃO
() SIM	(X) NÃO
() SIM	(X) NÃO
() SIM	(X) NÃO

Ellen Kallwama Sousa Vieira



Nº FOLHAS 19
G. G.

ESTADO DO MARANHÃO
PREFEITURA MUNICIPAL DE BURITICUPU/MA
RUA SÃO RAIMUNDO, Nº 01, CEP:65.393-000 – CENTRO – BURITICUPU/MA
CNPJ Nº 01.612.525/0001-40

Descrição Geral

RELAÇÃO DO ESTADO DE CADA COMPARTIMENTO:

SALAS: em estado regular de uso e conservação.

Piso: não possui cerâmica.

Porta, janela, rodapé: em estado regular.

Pintura: em péssimo estado.

BANHEIRO: em mau estado de conservação e funcionamento.

Azulejo: não possui.

Piso: cerâmica, não possui.

Pia, descarga, vaso sanitário: em mau estado.

Porta: em mau estado.

Chuveiro: em mau estado.

QUARTOS: em estado regular de conservação e funcionamento.

Azulejo: não possui.

Piso: cerâmica, não possui.

Porta: em mau estado.

COZINHA: em mau estado de conservação e funcionamento.

Piso: não possui.

Torneira: em estado regular.

Portas: em mau estado.

ÁREA DE SERVIÇO/ÁREA EXTERNA: em estado regular de conservação e funcionamento.

O IMÓVEL AVALIADO POSSUI 6 CÔMODOS, SENDO: 1 SALA, 3 QUARTOS, 1 COZINHA E 1 BANHEIRO. TODOS OS CÔMODOS ENCONTRA SE EM MAU ESTADO DE CONSERVAÇÃO. CONTUDO A VALOR DE ALUGUEL AVALIADO DESTE IMÓVEL É DE R\$ 280,00 (DUZENTOS E OITENTA REAIS).

O presente laudo e o relatório fotográfico em anexo deste laudo, são partes integrantes do Contrato de Locação firmado entre as partes contratantes.

Ellen Kalluoma Moens Vieira



FOLHAS 20
GG

ESTADO DO MARANHÃO
PREFEITURA MUNICIPAL DE BURITICUPU/MA
RUA SÃO RAIMUNDO, Nº 01, CEP:65.393-000 – CENTRO – BURITICUPU/MA
CNPJ Nº 01.612.525/0001-40

BURITICUPU-MA, 12 de janeiro de 2022

PROFISSIONAL RESPONSÁVEL PELA VISTORIA

Ellen Kallwana Moura Vieira
Engenheira Civil
CREA MA 111979082-4
Ellen Kallwana Moura Vieira
ELLEN KALLWANA MOURA VIEIRA
ENGENHEIRA CIVIL
CREA-MA 111979082-4



Nº FOLHAS 21
G. C.

ESTADO DO MARANHÃO
PREFEITURA MUNICIPAL DE BURITICUPUMA
RUA SÃO RAIMUNDO, Nº 01, CEP:65.393-000 – CENTRO – BURITICUPU/MA
CNPJ Nº 01.612.525/0001-40

RELATÓRIO FOTOGRÁFICO

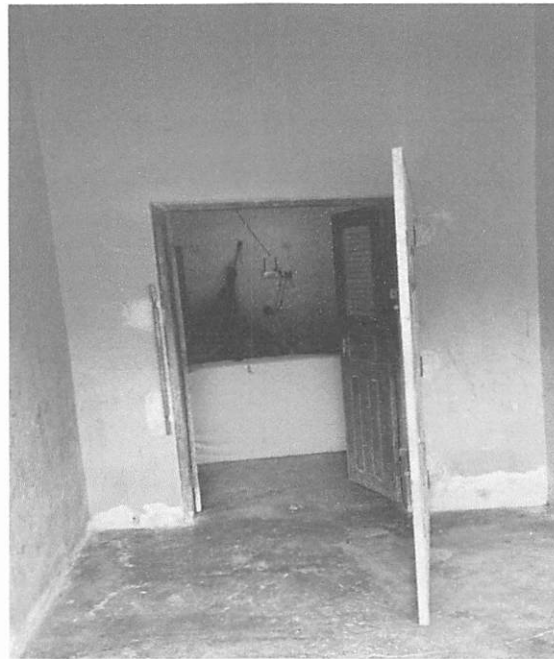

FRENTE



SALA

Ellen Kallwana Sousa Vieira



Nº FOLHAS 22
G. G.

ESTADO DO MARANHÃO
PREFEITURA MUNICIPAL DE BURITICUPU/MA
RUA SÃO RAIMUNDO, Nº 01, CEP:65.393-000 – CENTRO – BURITICUPU/MA
CNPJ Nº 01.612.525/0001-40

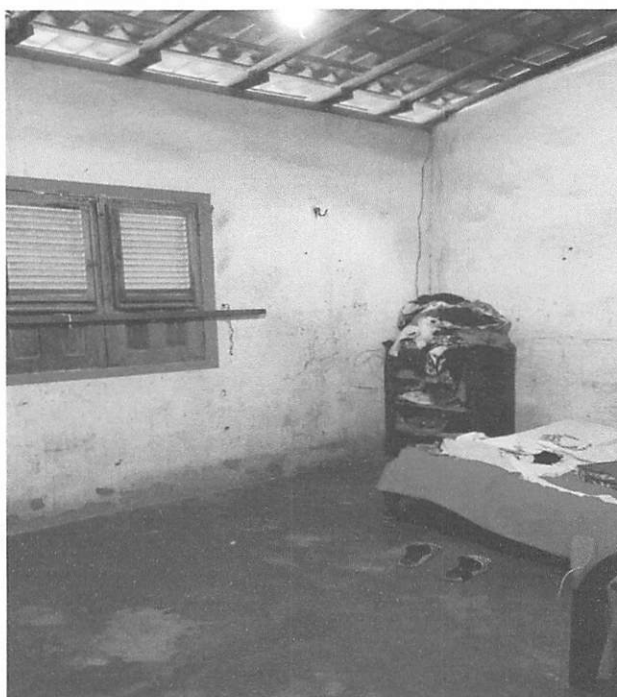

QUARTO

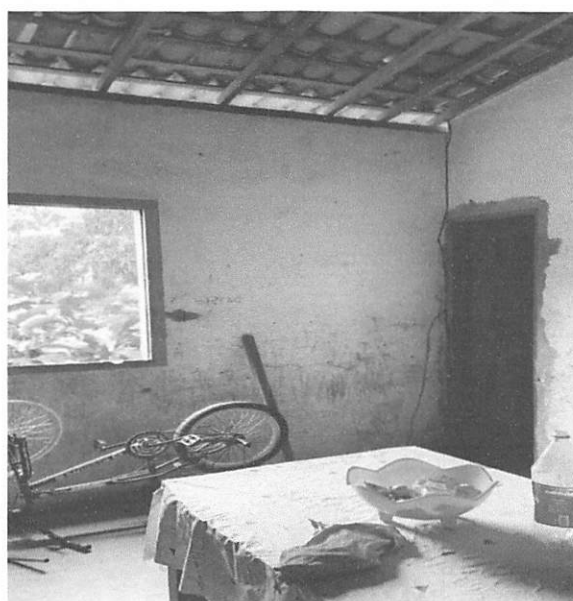

QUARTO

Ellen Kallwana Moura Vieira



Nº FOLHAS 23
G.G.

ESTADO DO MARANHÃO
PREFEITURA MUNICIPAL DE BURITICUPU/MA
RUA SÃO RAIMUNDO, Nº 01, CEP:65.393-000 – CENTRO – BURITICUPU/MA
CNPJ Nº 01.612.525/0001-40

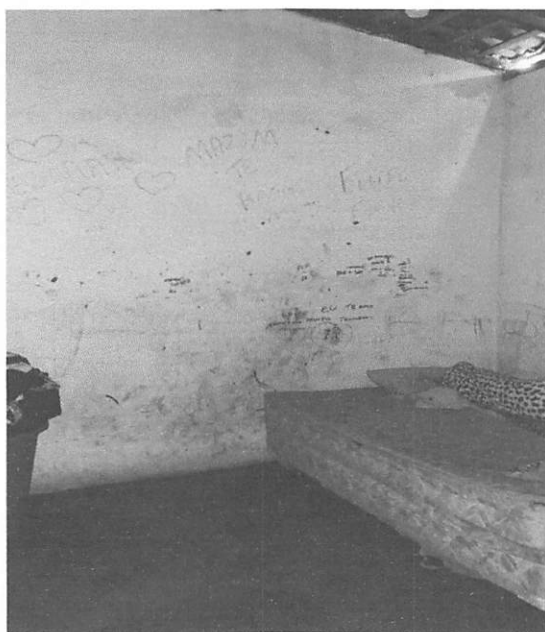

QUARTO



BANHEIRO



Nº FOLHAS 24
G.G.

ESTADO DO MARANHÃO
PREFEITURA MUNICIPAL DE BURITICUPU/MA
RUA SÃO RAIMUNDO, Nº 01, CEP:65.393-000 – CENTRO – BURITICUPU/MA
CNPJ Nº 01.612.525/0001-40

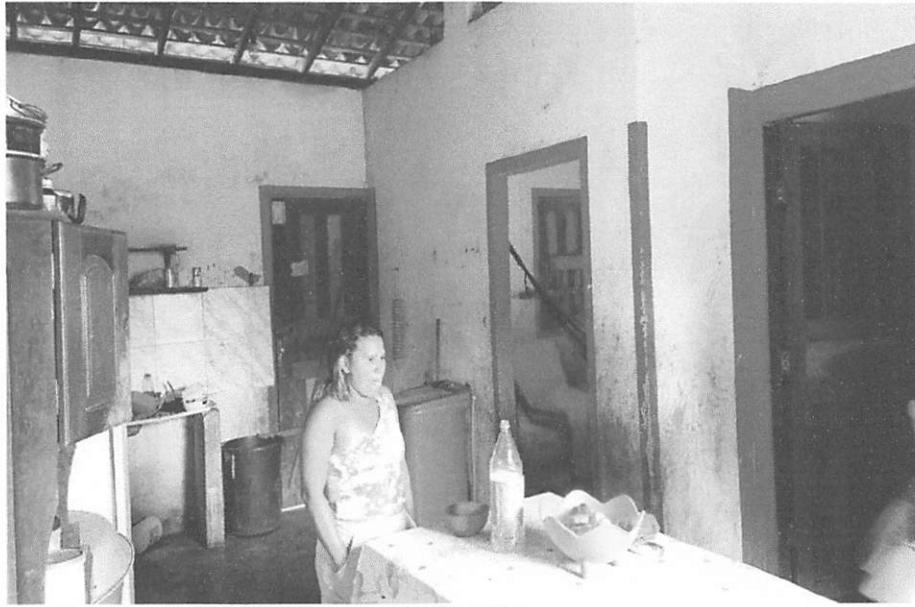

COZINHA