

RELATÓRIO SOCIAL 66/2021

IDENTIFICAÇÃO

Usuária: Rozinete da Silva

CPF: 035.580.223-60

RG: 031552822006-2 SSP/MA

Endereço: Rua da Barreirinha, S/N, Terra Bela, Buriticupu/MA

Assunto: Benefício Eventual (Aluguel Social)

Em visita domiciliar realizada no dia 14 de dezembro do corrente ano, na residência da **Sr.^a Rozinete da Silva**, com endereço à rua da Barreirinha, S/N, Terra Bela, município de Buriticupu/MA, para analisar o contexto socioeconômico e familiar, para fins de renovação de aluguel social, foi averiguado se a usuária em questão está no perfil para permanecer realocada como beneficiária do aluguel social. Ficando constatado que a mesma tem uma família que é composta por 08 (oito) membros familiares, sendo: a usuária Rozinete, 04 filho(a)s e 03 neto(a)s.

A casa que a família permanece realocada no endereço supramencionado é construída de tijolo, com reboco, coberta de telha, piso de cimento, água canalizada, com 09 cômodos, sendo: 02- salas, 05- quartos, 01- cozinha e 01- banheiro (externo).

Anteriormente a família residia em casa própria na rua João Moreira, S/N, Terra Bela, município de Buriticupu/MA, estava em área classificada como de risco, de acordo com Decisão Judicial proferida nos autos nº 0800952-42.2019.8.10.0028, tendo sido demolida pela Defesa Civil, para a segurança da família e a mesma foi realocada de imediato em aluguel social.

A família é beneficiária do Programa do Governo Federal, o Bolsa Família que aufero o valor de R\$150,00, (cento e cinquenta reais), a usuária está desempregada, não possuindo outra renda no momento, sendo esse valor insuficiente para suprir a necessidade do mínimo social.

Parecer Social- Diante das informações colhidas e expostas no ato da visita domiciliar, e conforme o art. 6º da CF/1988, que rege o direito à moradia, expresso esse parecer favorável a permanência da família como beneficiária do aluguel social, ao mesmo tempo em que solicito à Prefeitura Municipal de Buriticupu/MA que mantenha o comprometimento com o aluguel social da família, durante 06 (seis) meses a partir de 01 de janeiro de 2022, visto que, não foi resolvido de forma definitiva sua situação de moradia e a família ainda encontra-se em estado de vulnerabilidade social.

Buriticupu, 14 de dezembro de 2021.

Francilda Sousa Gomes
Assistente Social
CRESS N° 06318-2ª Região / MA

Francilda Sousa Gomes
Assistente Social-CRESS N° 06318- 2ª Região/MA
Secretária Municipal de Habitação



Nº FOLHAS 04
8

Conselho Nacional de Justiça
Comprovante de juntada de documento

Processo

Número do processo: 0800952-42.2019.8.10.0028
 Órgão julgador: 1ª Vara de Buriticupu
 Jurisdição: Fórum da Comarca de Buriticupu
 Classe: AÇÃO CIVIL COLETIVA
 Assunto principal: DIREITO ADMINISTRATIVO E OUTRAS MATÉRIAS DE DIREITO PÚBLICO/Garantias Constitucionais/Moradia
 Valor da causa: 5.000,00
 Medida de urgência: Sim

Partes

AUTOR

- ESTADO DO MARANHÃO - DEFENSORIA PÚBLICA DO ESTADO DO MARANHÃO (AUTOR)

RÉU

- MUNICÍPIO DE BURITICUPU (RÉU)

Outros interessados

Não existem outros interessados vinculados.

Assuntos

DIREITO ADMINISTRATIVO E OUTRAS MATÉRIAS DE DIREITO PÚBLICO/Garantias Constitucionais/Moradia

Documentos Protocolados

Documento	Tipo	Tamanho (KB)
Sentença	Sentença	81,62

Documento(s) juntado(s) por: RAPHAEL LEITE GUEDES em 09/07/2020 12:05

REPUBLICA FEDERATIVA DO BRASIL

ESTADO DO MARANHÃO
SECRETARIA DE ESTADO DA SEGURANÇA PÚBLICA
DELEGACIA GERAL DE POLÍCIA CIVIL
INSTITUTO DE IDENTIFICAÇÃO

NOME ROZINETE DA SILVA

FILIAÇÃO
JOSÉ SILVA E MARIA DA LUZ DA SILVA

DATA NASCIMENTO 01/08/1983 ORGÃO EXPEDIDOR SSP/MA FATOR RH **

NATURALIDADE VITORIA DO MEARIM - MA

OBSERVAÇÃO

Rozinete da Silva
ASSOCIADA DO TITULAR

CARTEIRA DE IDENTIDADE

LEI Nº 7.116 DE 29 DE AGOSTO DE 1983

CPF 03558022360 DNI P-030 VIA-02
REGISTRO GERAL 031552822006-2 DATA DE EXPEDIÇÃO 23/08/2019
REGISTRO CIVIL
NASC. N.44.595 FLS.111-V LIV.64

T. ELEITOR / ZONA / SEC CTPS / SERIE / UF

NIS / PIS / PASEP IDENTIDADE PROFISSIONAL

CERT. MILITAR

CNH CNS

MA1808019716

[Signature]
LICENCIADO CARTEIRANTE

VALIDA EM TODO O TERRITÓRIO NACIONAL

RELATÓRIO DO IMÓVEL DE ALTO RISCO

Nº FOLHAS 06
8

NOME: Rozinete da Silva

CPF: 035.580.223-60 IDADE: 36 A Nº DE PESSOA NA FAMÍLIA: 08

ENDEREÇO: Rua João Moreira, S/n,

BAIRRO: Osna Bela TELEFONE: (98) 9847 62417

RENDA FAMILIAR: R\$ 150,00 TEMPO DE MORADIA: _____

TIPO DE MORADIA: TAIPA () MADEIRA TIJOLO () OUTRO:

Informações das condições de moradia e motivo da permanência.

A casa foi demolida em 2019, estava em área
classificada de risco, de acordo com a Dupsa
Civil e Decisão Judicial, proferida nos autos
nº 0800952-42.2019.8.10.0038.

Síntese: De acordo com as propostas apresentadas pela equipe da força tarefa, às famílias que se encontram em área de risco, a Prefeitura Municipal de Buriticupu-MA, se compromete com o aluguel social como auxílio para essas famílias que se encontram em situação eminente de risco.

ACEITA A PROPOSTA () NÃO ACEITA A PROPOSTA

Observações:

Buriticupu - MA 14 de Dezembro de 2021.

Rozinete da Silva
Responsável pelo imóvel

Francilda Sousa Gomes
Assistente Social

Buriticupu, MA
Entrevistador(a)

RELATÓRIO DO IMÓVEL

Nº FOLHAS 02

NOME: Rozinete da Silva
CPF: 035.580.22360 IDADE: 36 A Nº DE PESSOA NA FAMÍLIA: 08
ENDEREÇO: Rua da Barreirinha, sn
BAIRRO: Quina Bela TELEFONE: (98)98476-2417
RENDA FAMILIAR: R\$ 150,00 TEMPO DE MORADIA: _____
TIPO DE MORADIA: () TAIPA () MADEIRA () TIJOLO () OUTRO:

Informações das condições de moradia e motivo da permanência.
A casa é construída de tijolos, coberta de telha, piso de cimento, água canalizada, possuindo 09 (nove) cômodos, sendo: 02 salas, 05 quartos, 01 cozinha e 01 banheiro (externo).

Síntese: De acordo com as propostas apresentadas pela equipe da força tarefa, às famílias que se encontram em área de risco, a Prefeitura Municipal de Buriticupu-MA, se compromete com o aluguel social como auxílio para essas famílias que se encontram em situação eminente de risco.

() ACEITA A PROPOSTA () NÃO ACEITA A PROPOSTA

Observações:

Buriticupu - MA 14 de dezembro de 2021.

Rozinete da Silva
Responsável pelo imóvel

Francilda Sousa Gomes
Assistente Social
Buriticupu - MA
Entrevistador(a)



TERMO DE PERMANÊNCIA DE REALOCAÇÃO

Nº FOLHAS 08
[Handwritten signature]

Eu,

Rozinete da Silva

CPF 035.580.223-60 RG 031552822006-2

Endereço Rua da Barruquinha, sn, Terra Bela

Na data 14/12/2021 declaro está ciente:

Na qual fui orientado (a) pela SEMUHAB, sendo que por minha responsabilidade estou concordando com a permanência no imóvel que fui realocada pela Prefeitura Municipal de Buriticupu-MA, da área classificada como de risco onde residia conforme Decisão Judicial proferida nos autos nº 0800952-42.2019.8.10.0028.

Buriticupu-MA 14/12/2021.

[Handwritten signature]
Francilda Sousa Gomes
Assistente Social
RESS N.º 06218.2 Região / MA

Assinatura do Técnico Responsável

Rozinete da Silva

Assinatura do Morador

REGISTRO FOTOGRÁFICO

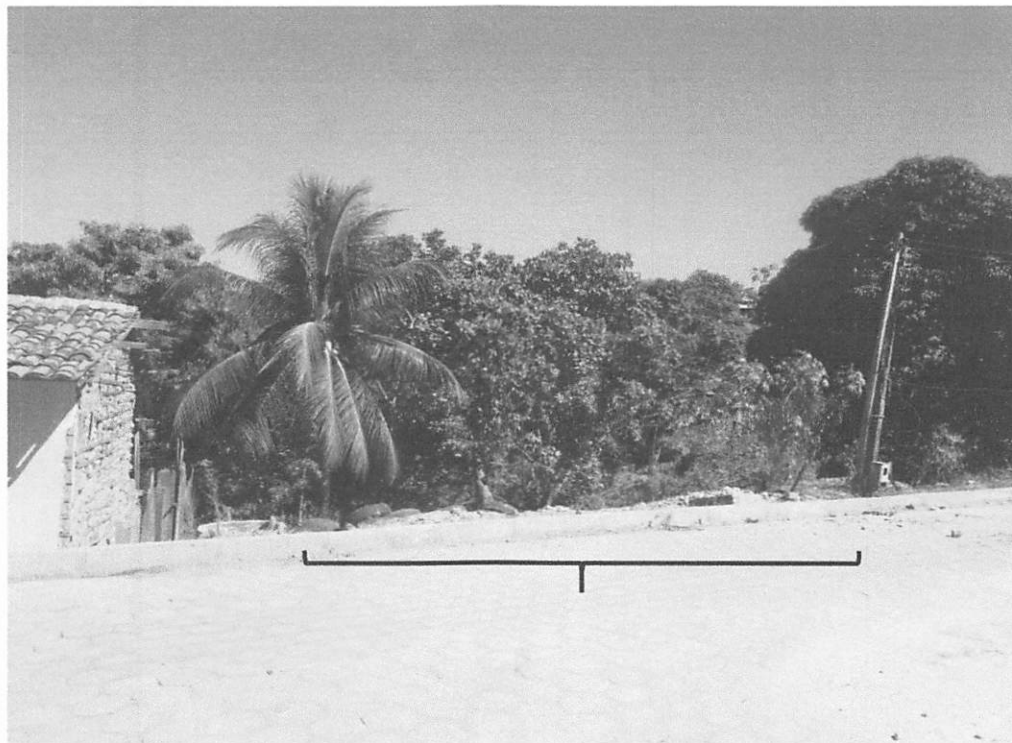

Região onde estava localizada a casa própria da Sr.ª Rozinete da Silva, na Rua João Moreira, s/nº, Terra Bela, Buriticupu-MA.



Imóvel alugado onde reside a Sr.ª Rozinete da Silva localizada na Rua da Barreirinha, s/nº, Terra Bela, Buriticupu-MA.

ESTADO DO MARANHÃO
PREFEITURA MUNICIPAL DE BURITICUPU

SOLICITAÇÃO DE DOCUMENTOS

DISPENSA DE LICITAÇÃO

AO Sr. Raimundo Brito Carvalho

CPF: 244.575.072-53

ENDEREÇO: Rua da Barreirinha, SN, Terra Bela, Buriticupu - MA

Prezados Senhores,

Objetivando a **locação de imóvel para Aluguel Social**, foi verificado que o situado na Rua da Barreirinha, SN, Terra Bela, Buriticupu - MA, de propriedade/posse do sujeito em epígrafe, apresenta as condições físicas e de localização ideais às necessidades da Secretaria Municipal de Desenvolvimento Social, Trabalho e Economia Solidária, sendo assim, solicitamos, se for de interesse deste, documentação abaixo para verificação das condições de habilitação e possível contratação:

- a) Documento com foto
- b) Prova de inscrição no Cadastro de Pessoa Física (C.P.F.);
- c) Dados bancários (Banco/ nº Agencia / nº conta);
- d) Comprovante de Residência do Locador;
- e) Comprovante de Residência do imóvel a ser locado;
- f) Registro do Imóvel em órgão competente ou declaração de posse;

Buriticupu – MA, 06 de janeiro de 2022.

Euzilene Gonçalves Lopes da Silva
Sec. Mun. Desenvolvimento Social
Trabalho e Economia Solidária
Plataforma nº 005/2021

Euzilene Gonçalves Lopes da Silva
Secretaria Municipal de Desenvolvimento Social,
Trabalho e Economia Solidária

REPUBLICA FEDERATIVA DO BRASIL		VALIDA EM TODO O TERRITORIO NACIONAL	
ESTADO DO MARANHÃO SECRETARIA DE ESTADO DE SEGURANÇA PÚBLICA INSTITUTO DE IDENTIFICAÇÃO		RG (SISTEMA GERAL)	DATA DE EXPEDIÇÃO
MAIO04043924		030811102006-0	15/03/2006
 		NOME	
<i>Raimundo Brito Carvalho</i> ASSINATURA DO TITULAR		RAIMUNDO BRITO CARVALHO	
CARTEIRA DE IDENTIDADE		FILIAÇÃO	
		LUIS GONZAGA DE CARVALHO E MARIA BRITO CARVALHO	
		NATURALIDADE	
		CODO - MA	
		DATA DE NASCIMENTO	
		29/10/1959	
		DOC. ORDEM	
		NASC. N.27672 FLS.37 LIV.A52	
		CPF	
		244575072-53	
		P-5	
		 ORLANDO TROITA ANDRADE ASSINATURA DO DIRETOR	
		VIA-01	
		LEI Nº 7 116 DE 29/08/83	

 Nº FOLHA
 11

Nº FOLHAS 12
2



Nota Fiscal Fatura de Energia Elétrica | Série B | CFOP: 0087AA
 Nº da Fatura: 0202101001117614 00117614
 Instalação: 2000125179



Equatorial Maranhão Distribuidora de Energia S.A.

Alameda A, Qd SQS, nº 100, Loteamento Quitandinha,
 Altos do Calhau - São Luís - MA CEP: 65.070-900
 Insc. Estadual: 120.515.11-3 CNPJ: 06.272.793/0001-84

Para atendimento,
 informe este número.

Nº FOLHAS 13

Conta do Mês: 01/2021 Vencimento: 20/01/2021 Conta Contrato: 3011831990

Dados do cliente

RAIMUNDO BRITO CARVALHO

R. BARRA TRIBUNA S/B
 TERRA BELA 65393-000 BARRA TRIBUNA - MA
 Nr. Parcela de Registro: 1000624054
 Grupo e Subgrupo de Tensão: B/B1
 Tipo de Tarifa: COMERCIAL - VERMELHA
 Classificação: Residencial Pleno
 Perdas no Ramal (Bd): 0,00

CPI: 244.525.072.53
 Tensão Nom.: 220 V 60
 Ul/Seq: 01080001-050
 Nr. Medidor: 10650333168
 Fator de Potência: 0

Datas

Emissão: 13/01/2021 Apresentação: 13/01/2021 Previsão próxima leitura: 10/01/2021

Demonstrativo de Faturamento

Fornecimento	Quantidade	Tarifa	Valor
Consumo	92	0,628210	57,79
Adicional Band. amarela			0,47
Adicional Band. vermelha			3,54
ICMS			11,89
PIB			0,25
COFINS			1,18
Itens Financeiros			
Cp. Lim. Pub. Exec. Munic.			4,64

Total a pagar: R\$ 81,76

Informações de tributos

Tributos	Base de cálculo	Alíquota (%)	Valor (R\$)
ICMS	77,12	18,0000	13,89
PIB	63,23	0,4018	0,25
COFINS	63,23	1,8507	1,18

Reservado ao Fisco

20150054980240510112087112135

Período Fiscal: 13/01/2021 Número do Programa Social

Histórico do Consumo (kWh)

Data	Consumo
10/12/2020	92

Informações do consumo do mês + Tarifa sem Tributos

Constante	Data Leitura Anterior	Data Leitura Atual	Qtde. Dias	Resolução Aneel
1,00	10/12/2020	13/01/2021	31	2758/20
Canal de Leitura	Leitura Anterior	Leitura Atual	Consumo	Tarifa sem Tributos
Ativo Total	0	92	92	0,628210

Revisão de Vencimento

Informações para o cliente

* Ainda constar em aberto em nosso sistema as parcelas do ano de 2020. Regularize e receba o recibo anual de quitação de débitos. * Porc. Adic. Band. Tarifa Vermelha: 11,12 - 31,12 - 4 parcelas: 01,01 - 12,01

Composição do Consumo (R\$)

Compra de Energia Transmissão	Distribuição	Encargos Setoriais	Perdas	Tributos	Outros
21,89	4,99	26,25	3,78	4,98	15,32 4,64

RAIMUNDO BRITO CARVALHO V: [1.1.28.4]
 C. Contrato: 3011831990 Competência: 01/2021 Data de Emissão: 13/01/2021
 Vencimento: 20/01/2021 Valor Total: 81,76 0202101001117614

836400000003 817600139007 013642683901 030118319901



TERMO DE POSSE

Nº FOLHAS 14
8

Eu, RAIMUNDO BRITO CARVALHO, brasileiro (a), portador do RG nº 030811102006-0 SSP/MA, inscrito no CPF sob o nº 244575072-53, residente e domiciliado no PA Taboção, S/N, Cikel, Município de Buriticupu, Estado do Maranhão, **DECLARO**, para os devidos fins e efeitos legais, perante a Secretaria Municipal de Desenvolvimento Social de Buriticupu - SEDES, que sou **LEGÍTIMO POSSUIDOR**, de forma contínua e incontestável, de um imóvel urbano contendo uma **CASA DE ALVENARIA**, situada na **Rua da Barreirinha, S/N, Terra Bela**, Município de Buriticupu, Estado do Maranhão, há cerca de 20 anos, sendo esta posse mansa e pacífica, nos termos da legislação pertinente. Declaro ainda, sob as penas da Lei, que não está em andamento nenhuma ação judicial tendo por objeto a posse do imóvel acima referido (demarcação, divisão, retificação de área, registro ou outros). Assim sendo, como posseiro, firmo a presente declaração testemunhada pelos presentes assinados, comprometendo-me a

Registrá-la ainda em Cartório de Títulos e Documentos.

Buriticupu/MA, 18 de fevereiro de 2020.

UNICO OFICIO

Raimundo Brito Carvalho

Assinatura do Declarante

Reconhecido Por Semelhança.
Serventia Extrajudicial de Buriticupu-MA
Data: 18/02/2020

Patricia Oliveira da Silva
Escrivente Autorizada

Poder Judiciário TJMA Selo:
REFIR148130JCC2UCKC29EQ0419,
Data/Hora: 18/02/2020 11:53:32, Ato 13.17.2,
Parte(s): RAIMUNDO BRITO CARVALHO, Rec
Firma Semelhança, Total: R\$ 4,50,
Emolumentos: R\$ 4,40, FERC: R\$ 0,10,
Consulte a validade deste selo em



Testemunhas:

1. ASSINATURA: _____

CPF: _____

2. ASSINATURA: _____

CPF: _____

ESTADO DO MARANHÃO
PREFEITURA MUNICIPAL DE BURITICUPU

DESPACHO

À Comissão de Avaliação de Imóveis.

Nesta,

Anexo ao presente estamos encaminhando documentos para **avaliação do imóvel da Sra. Raimundo Brito Carvalho**, localizado na Rua da Barreirinha, SN, Terra Bela, Buriticupu - MA, para locação de imóvel para moradia da família da **Senhor(a). Rozinete da Silva**, em virtude da sua residência se tratar de imóvel classificado em área de risco pela Defesa Civil, de acordo com a decisão judicial proferida nos autos nº 0800952-42.2019.8.10.0028.

Buriticupu – MA, 10 de janeiro de 2022

Atenciosamente,

Euzilene Gonçalves Lopes da Silva
Sec. Mun. Desenvolvimento Social
Trabalho e Economia Solidária
Protocolo nº 005/2021

Euzilene Gonçalves Lopes da Silva
Secretaria Municipal de Desenvolvimento Social,
Trabalho e Economia Solidária

TERMO DE AVALIAÇÃO DE IMÓVEL

De acordo com a Lei 8.666/93, artigo 24, inciso IV, conforme avaliação efetuada pela comissão de avaliação de imóveis, composta por 03 (três) membros abaixo assinados, depois de pesquisa e estudos, a presente comissão, nomeada pela Portaria nº 06/2021/SEDES, avaliou que o imóvel localizado na **Rua da Barreirinha, SN, Terra Bela, Buriticupu - MA**, está compatível com o valor de mercado, imóvel este destinado para moradia por tempo determinado da família da Sra. **ROZINETE DA SILVA**, portadora do RG: 031552822006-2 e CPF: 035.580.223-60. Esta comissão de avaliação ressalta que o imóvel supracitado está em perfeito estado de conservação, e é o que melhor se adequa à finalidade acima referida devido ao espaço e localização, sendo locado no valor de **R\$: 280,00 (duzentos e oitenta reais) mensais**.

Buriticupu/MA, 10 de janeiro de 2022.

Ellen Kallwana Moura Vieira

ELLEN KALLWANA MOURA VIEIRA

Presidente

Luis Vieira da Silva

LUIS VIEIRA DA SILVA

Membro

Iris Teixeira de Alencar

IRIS TEIXEIRA DE ALENCAR

Membro