



Nº FOLHA 18  
8

**ESTADO DO MARANHÃO**  
**PREFEITURA MUNICIPAL DE BURITICUPU/MA**  
**RUA SÃO RAIMUNDO, Nº 01, CEP:65.393-000 – CENTRO – BURITICUPU/MA**  
**CNPJ Nº 01.612.525/0001-40**

**SECRETARIA MUNICIPAL DE OBRAS E URBANISMO**

**LAUDO DE VISTORIA DE IMÓVEL PARA FINS RESIDENCIAIS**

Vistoria executada no imóvel sito à: Rua 1º de Maio, s/n, Terra Bela– Buriticupu-Ma

O presente “Laudo de Vistoria” foi executado pela equipe de engenharia da Prefeitura Municipal de Buriticupu-Ma. E o mesmo passa a ser parte integrante do contrato de locação.

DATA DA VISTORIA:12/01/2022, para todos os fins e efeitos de direito.

Estado do Imóvel: ( ) novo ( ) bom (X) regular ( ) mau  
( ) excelente

Danos existentes: Indicar resumidamente com “X” apenas a situação: SIM ou NÃO.

- 01 - Salas, existem danos
- 02 - Banheiros, existem danos
- 03 - Cozinha, existem danos
- 04 - Outras dependências, existem danos
- 05 - Nas dependências externas, existem danos

(X) SIM  
(X) SIM  
(X) SIM  
(X) SIM  
(X) SIM

( ) NÃO  
( ) NÃO  
( ) NÃO  
( ) NÃO  
( ) NÃO

Descrição Geral:

**INFORMAÇÃO COMPLEMENTAR**

**ESTADO GERAL DO IMÓVEL:**

- a) Tetos bons,
- b) Paredes boas
- c) Portas boas
- d) Janelas boas
- e) Pintura em bom estado de conservação.

(X) SIM  
( ) SIM  
( ) SIM  
( ) SIM  
( ) SIM

( ) NÃO  
(X) NÃO  
(X) NÃO  
(X) NÃO  
(X) NÃO



Nº FOLHAS 19  
8

**ESTADO DO MARANHÃO**  
**PREFEITURA MUNICIPAL DE BURITICUPU/MA**  
**RUA SÃO RAIMUNDO, Nº 01, CEP:65.393-000 – CENTRO – BURITICUPU/MA**  
**CNPJ Nº 01.612.525/0001-40**

Descrição Geral

**RELAÇÃO DO ESTADO DE CADA COMPARTIMENTO:**

**SALA:** Em estado regular de uso e conservação.

Piso: não possui.

Porta, janela, rodapé: em estado regular.

Pintura: em estado regular.

**QUARTO:** Em estado regular de uso e conservação.

Piso: não possui.

Porta, janela, rodapé: em estado regular.

Pintura: em estado regular.

**BANHEIRO:** em estado regular de conservação e funcionamento.

Azulejo: não possui.

Piso: cerâmica, não possui.

Pia, descarga, vaso sanitário: em estado regular.

Porta: em estado regular.

Chuveiro: em estado regular

**COZINHA:** em estado regular de conservação e funcionamento.

Piso: cerâmica, não possui.

Torneira: em estado regular.

Portas: em estado regular.

**ÁREA DE SERVIÇO/ÁREA EXTERNA:** em estado regular de conservação e funcionamento.

O IMÓVEL AVALIADO POSSUI 6 CÔMODOS, SENDO: 1 SALAS, 2 QUARTOS, 1 COZINHA E 1 BANHEIRO. TODOS OS CÔMODOS ENCONTRA SE EM ESTADO REGULAR DE CONSERVAÇÃO. CONTUDO A VALOR DE ALUGUEL AVALIADO DESTE IMÓVEL É DE R\$ 250,00 (DUZENTOS E CINQUENTA REAIS).

O presente laudo e o relatório fotográfico em anexo deste laudo, são partes integrantes do Contrato de Locação firmado entre as partes contratantes.



**ESTADO DO MARANHÃO**  
**PREFEITURA MUNICIPAL DE BURITICUPU/MA**  
**RUA SÃO RAIMUNDO, Nº 01, CEP:65.393-000 – CENTRO – BURITICUPU/MA**  
**CNPJ Nº 01.612.525/0001-40**

BURITICUPU-MA, 12 de janeiro de 2022

PROFISSIONAL RESPONSÁVEL PELA VISTORIA

*Ellen Kallwana Moura Vieira*  
Engenheira Civil  
*Ellen Kallwana Moura Vieira*  
CREA MA 111979082-4  
ELLEN KALLWANA MOURA VIEIRA  
ENGENHEIRA CIVIL  
CREA-MA 111979082-4



**ESTADO DO MARANHÃO**  
**PREFEITURA MUNICIPAL DE BURITICUPU/MA**  
**RUA SÃO RAIMUNDO, Nº 01, CEP:65.393-000 – CENTRO – BURITICUPU/MA**  
**CNPJ Nº 01.612.525/0001-40**

**RELATÓRIO FOTOGRÁFICO**

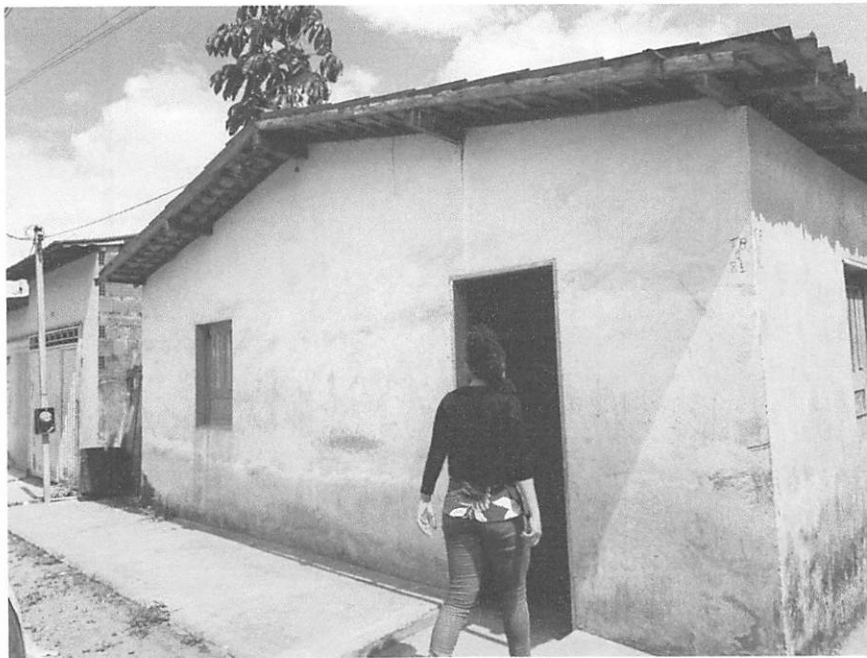

FRENTE DA CASA

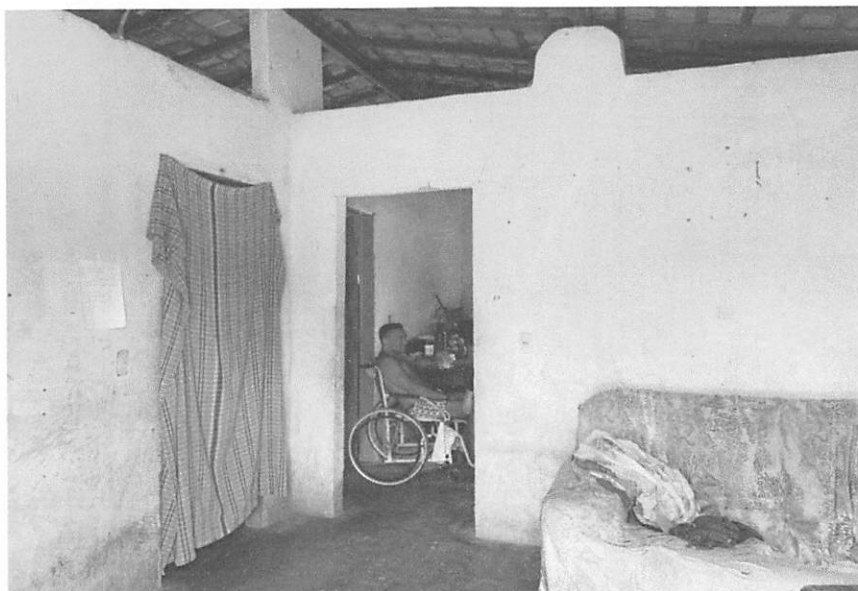

SALA



Nº FOLHAS 22  
\$

**ESTADO DO MARANHÃO**  
**PREFEITURA MUNICIPAL DE BURITICUPU/MA**  
**RUA SÃO RAIMUNDO, Nº 01, CEP:65.393-000 – CENTRO – BURITICUPU/MA**  
**CNPJ Nº 01.612.525/0001-40**

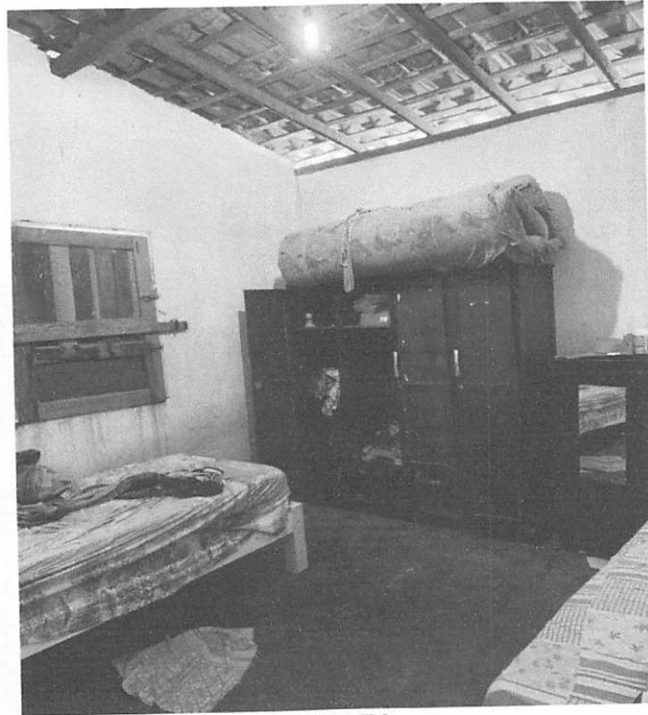

QUARTO

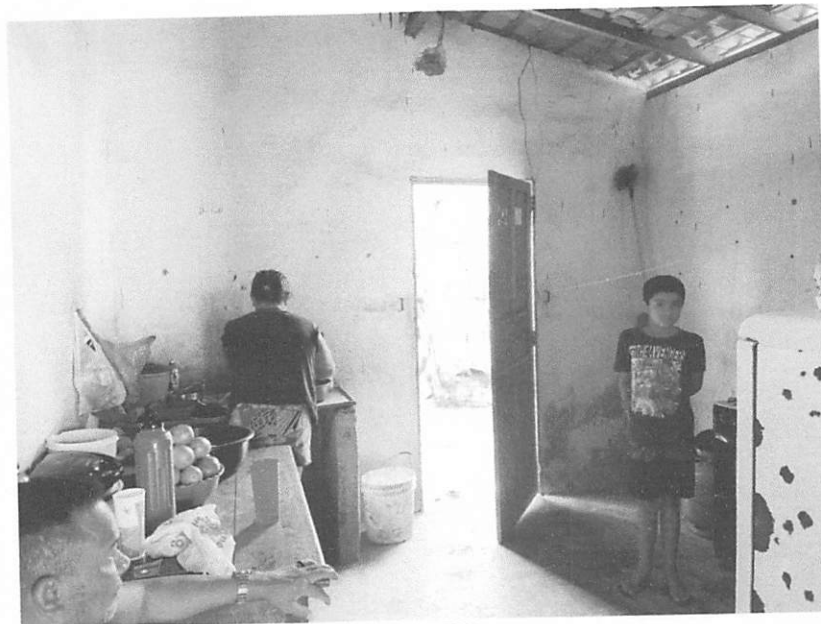

COZINHA

\$



**ESTADO DO MARANHÃO**  
**PREFEITURA MUNICIPAL DE BURITICUPU/MA**  
**RUA SÃO RAIMUNDO, Nº 01, CEP:65.393-000 – CENTRO – BURITICUPU/MA**  
**CNPJ Nº 01.612.525/0001-40**

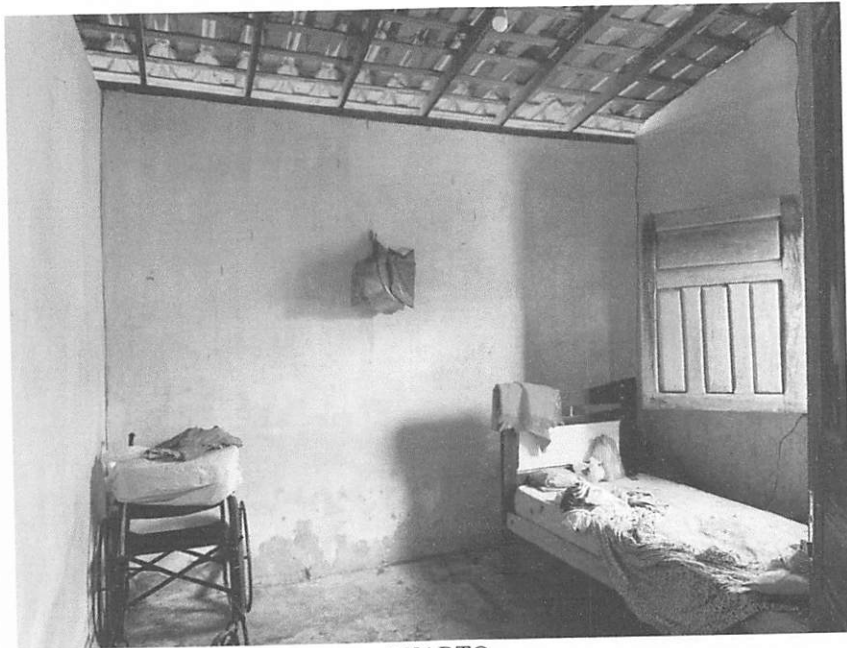

QUARTO

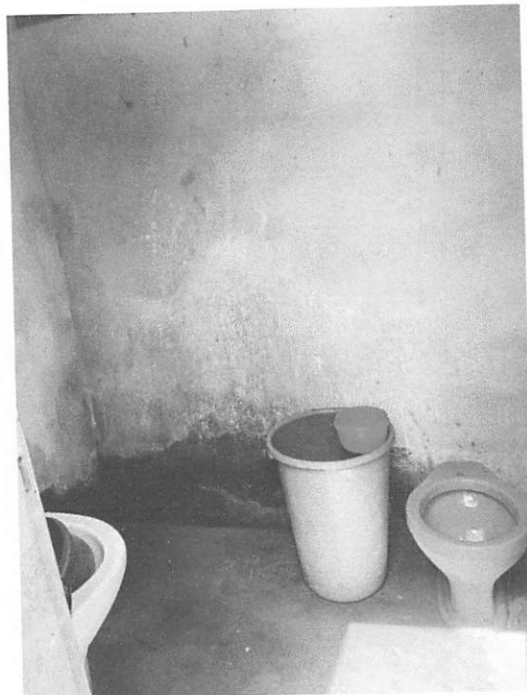

BANHEIRO