

Nº FOLHAS 04
8

REPÚBLICA FEDERATIVA DO BRASIL
MINISTÉRIO DAS CIDADES
DEPARTAMENTO NACIONAL DE TRÂNSITO
CARTEIRA NACIONAL DE HABILITAÇÃO

VÁLIDA EM TODO
O TERRITÓRIO NACIONAL
1603962856

NOME
EDUARDO DELGADO DE OLIVEIRA



DOC. IDENTIDADE / ÓRG. EMISSOR / UF
0201474320021 SESC MA

CPF DATA NASCIMENTO
021.365.243-99 29/10/1990

FILIAÇÃO
FRANCISCO MIGUEL DE OLIVEIRA
MARLETE DELGADO DE OLIVEIRA

PERMISSÃO ACC CAT. HAB
AB

Nº REGISTRO
06358295520

VALIDADE
10/05/2023

1ª HABILITAÇÃO
05/05/2015

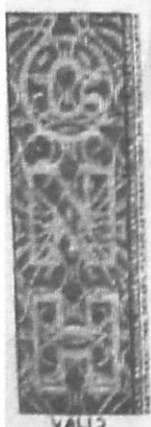

OBSERVAÇÕES

Eduardo Delgado de Oliveira
ASSINATURA DO PORTADOR

LOCAL
SAO LUIS, MA

DATA EMISSÃO
11/05/2018

Larissa Abdalla Brito
Larissa Abdalla Brito
Diretora Geral - Detran / MA

ASSINATURA DO EMISSOR

84614768016
MA037953664

PROIBIDO PLASTIFICAR
1603962856

MARANHÃO



Equatorial Maranhão Distribuidora de Energia S.A.

Alameda A. Qd SQS. nº100, Loteamento Quitandinha, Alfos do Calhau - São Luis - MA.
CEP: 65.070-900 | Insc. Estadual: 120.515.11-3 | CNPJ: 06.272.793/0001-84

Conta de Energia Elétrica|Nota Fiscal|Série B 000223126

Nº da Fatura 0201909000223126 |CFOP: 5258/AA

Instalação 45168948

RAIMUNDO PEREIRA
R. JOSE SARNEY, 103 AO LADO DO VEREADOR
AGNALDO
CENTRO 65921-000 CIDELANDIA - MA
CPF: 166.027.571-72

Conta do mês 09/2019	Vencimento 11/09/2019	Conta Contrato 45168948
--------------------------------	---------------------------------	-----------------------------------

Para atendimento, informe este número

Dados da Instalação	
Classificação: Residencial Pleno - MONOFÁSICO	Tensão Nominal (V): 220 V
Nº Parceiro de Negócio: 36669063	Unidade de Leitura: C102B001
Grupo e Subgrupo de Tensão: B/B1	Nº Medidor: 12523071031
Tipo de Tarifa: CONVENCIONAL MONÔMIA	Fator de Potência: 0,00

Datas		
Emissão	Apresentação	Previsão próxima leitura
04/09/2019	04/09/2019	04/10/2019

Informações do consumo do mês + Tarifa sem Tributos

Constante	Data Leitura Anterior	Data Leitura Atual	Qtde. Dias	Resolução Aneel
1,00	05/08/2019	04/09/2019	30	2594/19
Canal de Leitura				
Leitura Anterior	Leitura Atual	Consumo	Tarifa sem Tributos	
18.091	18.636	545 kWh	0,649130	
ATIVO TOTAL				

Histórico do Consumo (kWh)

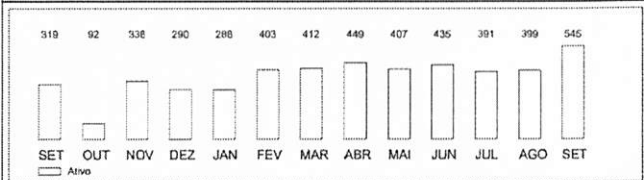

Informações de tributos

Tributos	Base de calc	Alíquota	Valor
ICMS	542,47	28,0000%	157,31
PIS	385,16	0,4445%	1,71
COFINS	385,16	2,0474%	7,89

Período Fiscal: 04/09/2019

Reservado ao Fisco

CS21.33FD.767F.7BB2.A877.9268.3539.E480

Informações para o cliente

• Período: Band. Tarif.: Vermelha: 06/08 - 04/09 • #REDUÇÃO TARIFÁRIA MÉDIA DE - 3,82%, CONFORME RES. HOMOL ANEEL 2.534/2019, VIGENTE A PARTIR DE 26/08/2019. # • Bandeira Setembro 2019: vermelha (patamar 1) custa adicional de R\$4,00 a cada 100 kWh

Composição do Consumo (R\$)

Compra da Energia	Transmissão	Distribuição	
161,12	22,06	147,81	
Encargos Setoriais	Perda em Energia	Tributos	Outros
21,61	32,96	166,91	82,22

Número do Programa Social

Demonstrativo do Faturamento

FORNECIMENTO	QUANTIDADE	TARIFA	VALOR(R\$)
Consumo	545	0,649130	353,76
Adicional Band. Vermelha			21,80
ICMS			157,31
PIS			1,71
COFINS			7,89
ITENS FINANCEIROS			
Cip-Ilum Pub Pref Munic			83,07
Bônus Itaipu			0,87



Total a pagar: R\$ 624,67

Reaviso de vencimento

Até a emissão desta conta não foi identificado o pagamento do(s) débito(s) ao lado. O não pagamento até 19/09/2019 implicará na suspensão do fornecimento de energia elétrica, de acordo com a REN ANEEL 414/2010 art. 172 e lei 8.987/95, art. 6º § 3, *inclusão no SPC/SERASA e outras medidas de cobrança. Além do(s) débito(s) citados, caso haja suspensão de energia, a religação será condicionada à quitação das outras faturas vencidas da unidade consumidora.*

Débitos Anteriores:	
MÊS/ANO	VALOR
08/2019	425,40

Caso já tenha efetuado o (s) pagamento (s), favor dirigir-se a Agência de Atendimento da Equatorial Maranhão mais próxima para regularizar a situação.

Níveis de Tensão Fornecido

Tensão Nominal(Volts)	Faixa de valores para limites min e máx
220	202 a 231
380	350 a 399

Clientes cujos indicadores de continuidade tenham sido violados deverão receber uma compensação financeira através de crédito na conta de energia, conforme critérios definidos no módulo 06 do PRODIST/ANEEL.

As regras para a cobrança da CIP de cada município atendido encontram-se na área de acesso público do site da Equatorial Maranhão.
As informações sobre os atendimentos comerciais realizados para a sua Unidade Consumidora podem ser obtidas no site da Equatorial Maranhão.
As informações de apuração dos Indicadores de Continuidade e Limites Aplicáveis podem ser obtidas no site da Equatorial Maranhão: www.equatorialenergia.com.br.

Incidirão sobre a conta paga após o vencimento multa de 2%, juros de mora de 0,0333% ao dia (conforme a Lei 10438/02) e atualização monetária com base no IGP-M a serem incluídos na próxima fatura.

Conforme Resolução Normativa Aneel 581/2013 Arts 7º e 8º é seu direito solicitar a qualquer tempo a Equatorial Maranhão o cancelamento de cobrança relativa de outros serviços cobrados na fatura, bem como a emissão da nova fatura sem a cobrança dos serviços cancelados. Ressalta-se que o fornecimento poderá ser suspenso caso os valores referentes aos serviços de distribuição de energia não sejam devidamente pagos.

As informações sobre as condições de fornecimento, tarifas, produtos, serviços prestados, tributos e informações complementares encontram-se disponíveis para a consulta nas Agências de Atendimento e na área reservada ao consumidor no site da Equatorial Maranhão.

Central de Atendimento 116 Regiões de fronteira ou indisponíveis, ligue 0800 286 0196 www.equatorialenergia.com.br	Ouvvidoria Equatorial Maranhão 0800 286 8663 Ligação gratuita de telefones fixos e móveis, de segunda a sexta, das 08h às 18h.	Agência Nacional de Energia Elétrica (ANEEL) 167 Ligação gratuita de telefones fixos e móveis.
---	--	---

CEMAR AGORA É EQUATORIAL MARANHÃO

MAIS ENERGIA
PARA UM NOVO
MOMENTO

Nome do Cliente: RAIMUNDO PEREIRA C.C: 45168948 Unidade de Leitura: C102B001 Competência: 09/2019 Vencimento: 11/09/2019 Valor cobrado (R\$): 624,67

FATURA ARRECADADA - NÃO RECEBER

Nº FOLHAS 06



AGRO. W. M. OOKO e wOKxR M. w. W.

CNPJ: 18.269.629/0001-05 CREA/MA: 543045-3
Rua do Flamengo, 245 - Centro - CEP: 65393-000 Buriticupu - MA
Contato: 98-985140044 - Email: agro.minconsultoria20@gmail.com

MEMORIAL DESCRITIVO

Imóvel : LOTE URBANO
Proprietário : EDUARDO DELGADO DE OLIVEIRA CPF: 021.365.243-99
Local : RUA DO COMERCIO, 614B - CENTRO
Município : BURITICUPU - MA
área : 299,3733 m² Perímetro : 79,9886 m.

DESCRIÇÃO PERIMÉTRICA: Tem início no vértice P1, com coordenadas plano rectangulares relativas, sistema UTM, N 9.522.322,4100 e E 37.916,1500; deste segue com o azimute 8°05'13" e distância de 29,9983 metros, confrontando com o SR. PAULO, até o vértice P2, com coordenadas N 9.522.352,1100 e E 37.920,3700; deste segue com o azimute 101°21'58" e distância de 9,9960 metros, confrontando com a Sr. LUCILENE LOPES NASCIMENTO, até o vértice P3, com coordenadas N 9.522.350,1400 e E 337.930,1700; deste segue com o azimute 188°05'13" e distância de 29,9983 metros, confrontando com o SR LUCILENE LOPES NASCIMENTO, até o vértice P4, com coordenadas N 9.522.320,4400 e E 337.925,9500; deste segue com o azimute 281°21'58" e distância de 9,9960 metros, confrontando com a RUA DO COMERCIO, até o vértice P1, início da presente descrição, encerrando uma área de 299,3733 m², conforme planta na escala 1/208. Todas as coordenadas aqui descritas estão georreferenciadas ao Sistema Geodésico Brasileiro, Meridiano Central 45 WGr, datum SIRGAS2000. Todos os azimutes, distâncias, área e perímetro foram calculados no plano de projeção UTM.

Buriticupu-MA, 20/01/2021



Genilton Mendonça Silva
Eng. Agrônomo
CREA: 110920828-6

GENILTON M. SILVA
Engenheiro - CREA 110920828-6/MA



TABELA DE ALINHAMENTOS

ALINHAMENTOS	AZIMUTES	DI STANCIAS	Coord. ES2'E	Coord. NORTE
P1/P2	8°05'13"	29,9983	337.916,1500	9.522.322,4100
P2/P3	101°21'58"	9,9960	337.920,3700	9.522.352,1100
P3/P4	188°65'13"	29,9993	337.930,1700	9.522.350,1400
P4/P1	281°21'58"	9,9960	337.925,9500	9.522.320,4400

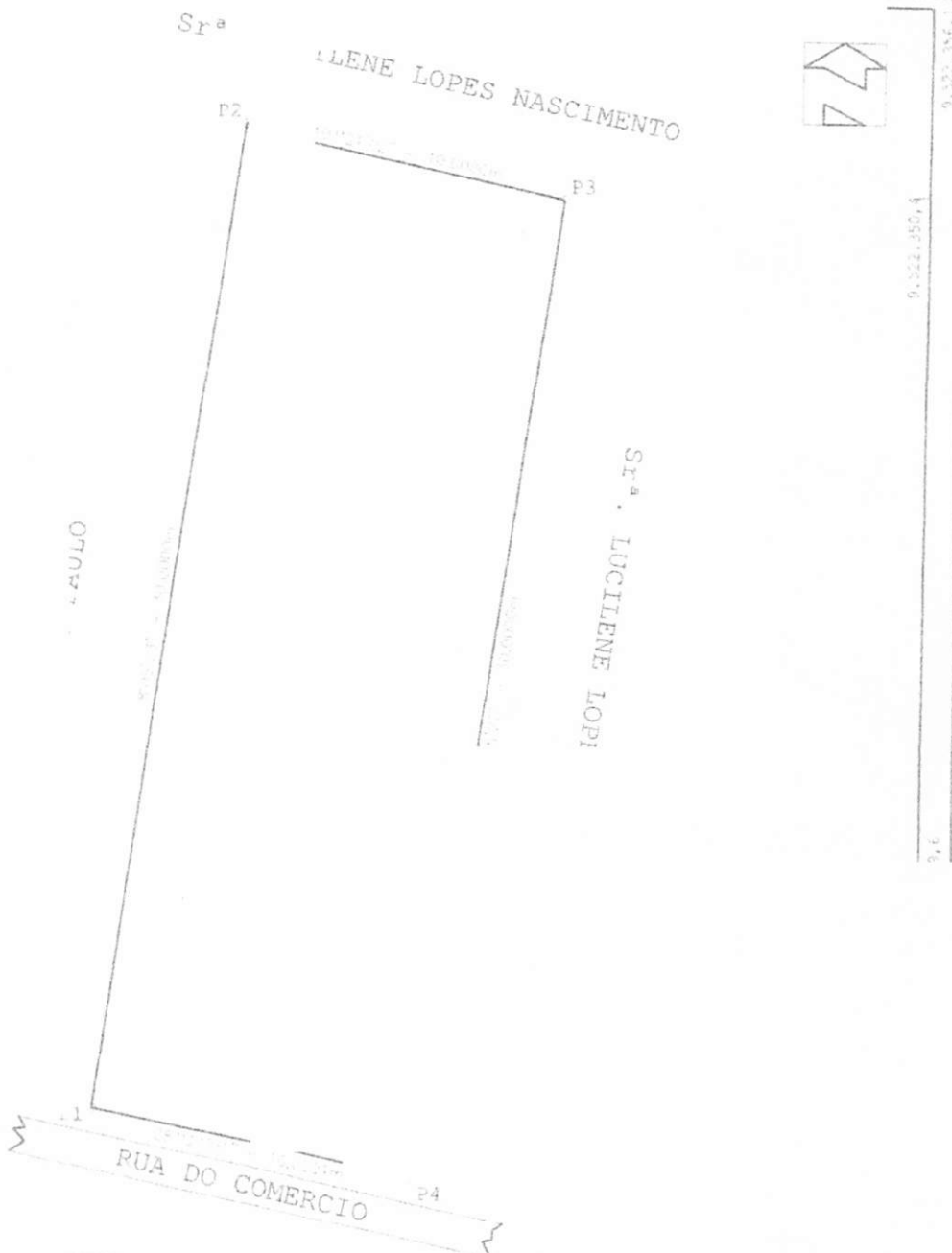

AG-DO. M. M. CONSULTORIA A. T. A. LTDA
 Ch J: 11.2°9.29/000'-0" I, S °A 3-3
 RUA DO FLAMENGO, 245 - Centro - CEP: 65393-900 - São Luís - MA
 O-tato: 29-39513-00440 - e-mail: ao.ro.m.consultoria@gmail.com

LOTE URBANO : RUA DO COMERCIO, 614B - CENTRO
 MUNICÍPIO : BURITICUPU - NA

PROCESSO : XXX
 RE : 299,3733 m2
 2ERITP: 79,9886 m
 DESEWHO : GENILTON
 ESCALA : ESCAL 208
 DATA : JA IR /202
 RESP. T a Silva

REFERÊNCIA CARTOGRAFICA: PLANTA PLANIALTIMETRICA
 Coordenadas do Ponto P1:
 PROJÇÃO : UTM
 DATUM HORIZONTAL: SIRGAS2000
 DATUM VERTICAL: ZIVITUBA - XC
 FUSO : 2 - FK : 45
 LATITUDE : 4°34'16,412" S
 LONGITUDE : 6°27'2,333" M
 C. EMRIDA: 0'06"5j,92g2j"
 T ESCALA: 0,3*9g23

PROPRIETÁRIO(A):

EDUARDO DELGADO DE OLIVEIRA CPF: 021.365.243-99

DECLARAÇÃO DE POSSE

Nº FOLHAS 09
\$

Eu, EDUARDO DELGADO DE OLIVEIRA, brasileiro (a), portador do RG nº 0201474320021 SESC/ MA, inscrito no CPF sob o nº 021.365.243-99, residente e domiciliado a Rua 06, casa 02, loteamento Alpha Ville, Bairro Araçagy, Município de São José de Ribamar, Estado do Maranhão, DECLARO, para os devidos fins e efeitos legais, perante a Secretaria Municipal de Administração e Planejamento - SEMAPLAN, que sou LEGÍTIMO POSSUIDOR, de forma contínua e incontestável, de um imóvel urbano contendo um GALPÃO, situada na Rua do Comercio, nº614, Centro, Município de Buriticupu, Estado do Maranhão, a cerca de 06 anos, sendo esta posse marisa e pacífica, nos termos da legislação pertinente. Declaro ainda, sob as penas da Lei, que não está em andamento nenhuma ação judicial tendo por objeto a posse do imóvel acima referido (demarcação, divisão, retificação de área, registro ou ou Wos). Assim sendo, como possessor, firmo a presente declaração testemunhada pelos confrontantes indicados na memorial descritivo e mapa, comprometendo-me a registrá-la ainda em Cartório de Títulos e Documentos.



Buriticupu/MA, 10 de janeiro de 2021.

Assinatura do Declarante

Testemunhas:

1. ASSINATURA: _____

CPF: _____

2. ASSINATURA: _____

CPF: _____

3. ASSINATURA: _____

CPF: _____



Poder Judiciário T.Jrta Selo
REC FIRT 613BH2F51GBLND60LE0U
13/01/2021 16:22:45, jito: 13 17 2. Parte(s):
EDUARDO DELGADO DE OLIVEIRA Rec
Firma: Semelhancas Total R\$ 5,12 Emol R\$ 4,63
FIRC R\$ 0,13 FIDEJ Ps_e, 18 FENP R\$ 0.18

