

Nº FOLHAS 01

VALIDA EM TODO O TERRITÓRIO NACIONAL

REGISTRO GERAL 039954122010-4 DATA DE EXPEDIÇÃO 27/02/2018

NOME JOÃO VICTOR DIAS DE OLIVEIRA

FILIAÇÃO BEATRIZ DIAS DE OLIVEIRA

NATALIDADE COLINAS DO TOCANTINS - TO DATA DE NASCIMENTO 28/10/1997

DOC ORIGEM NASC. N. 2066 FLS. 117 LIV. 04-A

CPF 606272903-45

SÃO LUIS-MA P-156

ASSINATURA DO TITULAR

VIA-02

LEI Nº 116 DE 29/08/83

CARTeira DE IDENTIDADE

ASSINATURA DO TITULAR

João Victor Dias de Oliveira



ESTADO DO MARANHÃO

SECRETARIA DE ESTADIA DE GOVERNANÇA PÚBLICA

REGISTRO GERAL DE IDENTIDADE CIVIL

INSCRIÇÃO DE IDENTIFICAÇÃO

MA1679445825

REPÚBLICA FEDERATIVA DO BRASIL

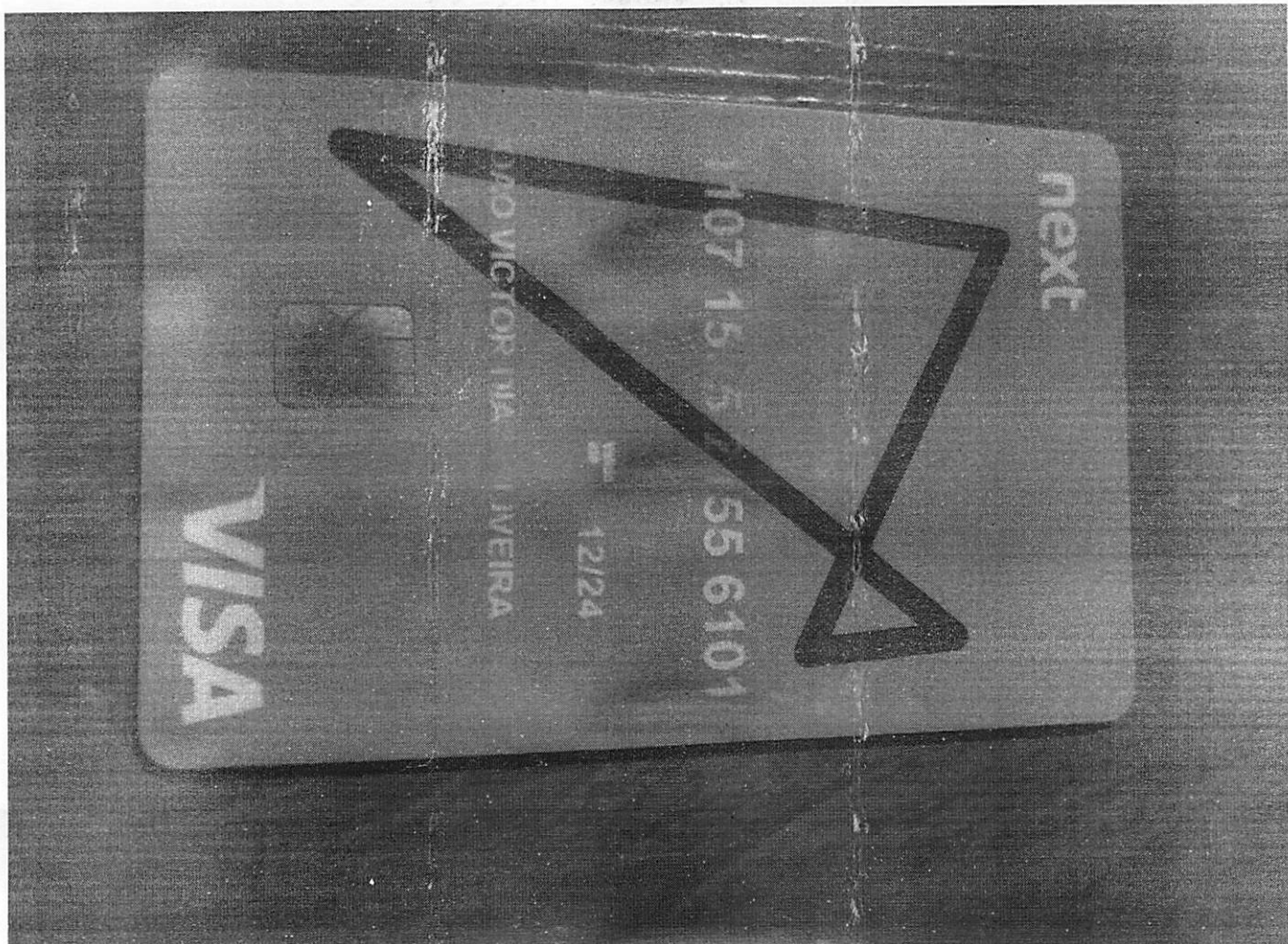

Equatorial Maranhão Distribuidora de Energia S.A.
 Avenida Q3 S/O1 nº 100
 Universidade Estadual do Maranhão - São Luís - MA
 CEP: 65.000-000
 Fone: (65) 322-1111 / 322-1112 / 322-1113 / 322-1114 / 322-1115 / 322-1116 / 322-1117 / 322-1118 / 322-1119 / 322-1120 / 322-1121 / 322-1122 / 322-1123 / 322-1124 / 322-1125 / 322-1126 / 322-1127 / 322-1128 / 322-1129 / 322-1130 / 322-1131 / 322-1132 / 322-1133 / 322-1134 / 322-1135 / 322-1136 / 322-1137 / 322-1138 / 322-1139 / 322-1140 / 322-1141 / 322-1142 / 322-1143 / 322-1144 / 322-1145 / 322-1146 / 322-1147 / 322-1148 / 322-1149 / 322-1150 / 322-1151 / 322-1152 / 322-1153 / 322-1154 / 322-1155 / 322-1156 / 322-1157 / 322-1158 / 322-1159 / 322-1160 / 322-1161 / 322-1162 / 322-1163 / 322-1164 / 322-1165 / 322-1166 / 322-1167 / 322-1168 / 322-1169 / 322-1170 / 322-1171 / 322-1172 / 322-1173 / 322-1174 / 322-1175 / 322-1176 / 322-1177 / 322-1178 / 322-1179 / 322-1180 / 322-1181 / 322-1182 / 322-1183 / 322-1184 / 322-1185 / 322-1186 / 322-1187 / 322-1188 / 322-1189 / 322-1190 / 322-1191 / 322-1192 / 322-1193 / 322-1194 / 322-1195 / 322-1196 / 322-1197 / 322-1198 / 322-1199 / 322-1200

FRANCISCO DAS CHAGAS RODRIGUES
 R. STA MARIA 33 POR TRAS DA CRECHE MUNICIPAL VI DAVE
 65193 000 BURLI (BPM) - MA
 CPF: 000.752.970-00

Conta mês: **11/2021**
 Valor: **R\$ 106,78**
 Vencimento: **26/11/2021**

Nota Fiscal | Fatura de energia elétrica | Série B: 002109836
 Número da fatura: 0202111002109836 | CPF: 5258/AA
 Data de emissão: 19/11/2021

* Períodos: Band. Tarif. Variáveis: 20/10 - 19/11 * Bandeira Tarifária Escassez Hídrica
 Nov/21 - custo adicional de R\$ 14,20 a cada 100 kWh.

Datas das Leituras	Leitura Anterior	Leitura Atual	Nº de Dias	Próxima Leitura
	19/10/2021	19/11/2021	31	17/12/2021

Item de fatura	Quantidade	Tarifa	Valor
Fornecimento	94	0,640/0,0	61,63
COFINS			8,35
Adicional Bandeira			5,27
Adicional Bandeira			17,68
ICMS			8,95
PTIS			4,36
COFINS			
Itens Financeiros			1,64
Exp. Alum. Publ. Pref. Munic.			1,56
Multa			1,15
Correção Monetária			1,19
Juros			

Descrição	Valor
COFINS	8,35
ICMS	8,95
PTIS	4,36
COFINS	
Itens Financeiros	1,64
Exp. Alum. Publ. Pref. Munic.	1,56
Multa	1,15
Correção Monetária	1,19
Juros	
Total	106,78

Descrição	Valor
Compra de Energia Transmissão	23,63
Distribuição	5,16
Escargos Setoriais Perdas	23,58
Tributos Outros	7,60
Total	106,78

Informações para o cliente
REAVISO DE VENCIMENTO
 O não pagamento até a data 04/12/2021 implicará na suspensão do fornecimento, de acordo com Lei 414/10 art. 172 e Lei 8987/96, art. 5º 2º, inciso III/SEASA e outras medidas de cobrança. Em caso de suspensão, será condicionado o quitamento de todas as débitos. Caso já tenha pago, favor desconsiderar esta cobrança.

Descrição	Valor
Compra de Energia Transmissão	23,63
Distribuição	5,16
Escargos Setoriais Perdas	23,58
Tributos Outros	7,60
Total	106,78

MEMORIAL DESCRITIVO

IMÓVEL.....: URBANO
ENDEREÇO.....: RUA DO COMERCIO, 585, CENTRO
MUNICIPIO.....: BURITICUPU – MA
ÁREA.....: 787,46m²
PERÍMETRO.....: 134,86m
PROPRIETÁRIO.....: JOÃO VICTOR DIAS DE OLIVEIRA
CPF/RG.....: 606.272.903-45

DESCRIÇÃO DO PERÍMETRO

Partindo do ponto P-01 de coordenada geográfica; S -04°19'13.7" e W -46°27'36.6"; Deste segue com azimute de 269°58'56" e distancia de 15,70m, confrontando com a Rua do Comercio, chega-se ao ponto P-02; deste segue com azimute de 0°11'21" e distancia de 52,40m, confrontando com Joselda Chagas Torres, chega-se ao ponto P-03; deste segue com azimute de 90°02'29" e distancia de 14,30m, confrontando com Franca e Dona Rosa, chega-se ao ponto P-04; deste segue com azimute 178°35'35" e distancia de 52,40m, confrontando com Antonio Coelho Torres, chega-se ao P-01, ponto inicial da descrição deste perímetro.

RESP. TÉCNICO

Enoquis Basili Sousa
 Técnico em Edificações
 CFT: N° 82369542349

CONFERE

VISTO

LOC.: IMÓVEL

Nº FOLHAS 08

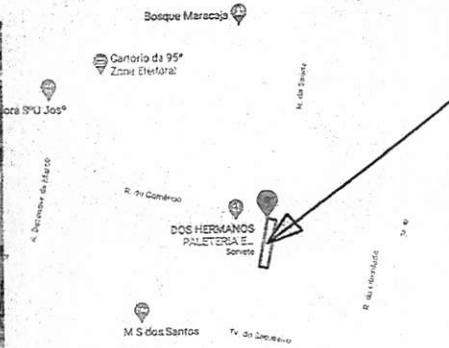
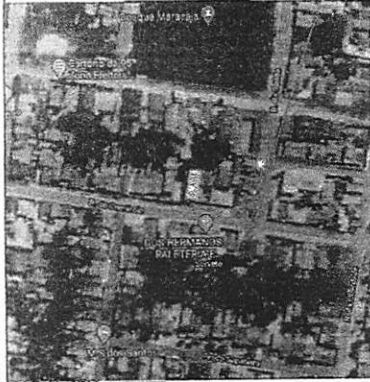

9.521.360
9.521.358
9.521.356
9.521.354
9.521.352
9.521.350
9.521.348
9.521.346
9.521.344

UTM - SUL - NORTE

JOSELDA CHAGAS TORRES

ANTONIO COELHO TORRES

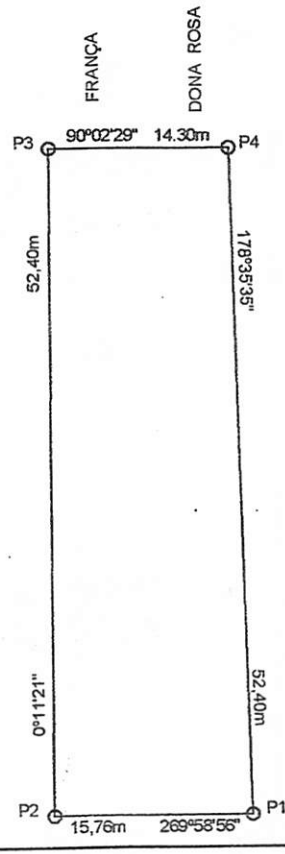

RUA DO COMERCIO

K- OESTE - LESTE

339.175

330.161

COORDENADAS GEOGRÁFICAS DO P-01 04°19'13.7"S 46°27'36.6"W



PLANTA TOPOGRAFICA

LEVANTAMENTO TOPOGRAFICO DE IMÓVEL URBANO, COM COORDENADAS GEOGRÁFICA E LOCALIZAÇÃO:

DEMANDA:	IMÓVEL:	URBANO
	ENDEREÇO:	RUA DO COMERCIO, 585, CENTRO
	MUNICÍPIO:	BURITICUPU-MA
	PROP.:	JOÃO VICTOR DIAS DE OLIVEIRA
	CPF.:	606.272.903-45

ÁREA:	787,46m ²
PERÍMETRO:	134,86m
ESCALA:	1 : 2 / 50%
DATA:	JANEIRO/2021
EST. GRÁFICA	

RESP. TÉCNICO: **Emiquis Basili Sousa**
Técnico em Edificações
CF.: N° 82369542349

CONFERE: _____
VISTO: _____

MUNICÍPIO: BURITICUPU
ESTADO: MARANHÃO