

| | | | |
|---|--|--|--|
| REPL | | FEDERATIVA DO BRASIL | |
| ESTADO DO MARANHÃO | | SECRETARIA DE SEGURANÇA PÚBLICA | |
| SECRETARIA DE SEGURANÇA PÚBLICA | | DEPARTAMENTO DE IDENTIFICAÇÃO | |
| MARISS022470 | | VALIDA EM TODO O TERRITÓRIO NACIONAL | |
|  | |  | |
| Antonio Rodrigues | | REGISTRO GERAL 000003178892-0 | |
| IDENTIDADE | | DATA DE EXPEDIÇÃO 22/08/2016 | |
| NOME MARIA ANTONIA RODRIGUES | | DATA DE NASCIMENTO 08/01/1976 | |
| FILIAÇÃO VITORIA DO MEARIM - MA | | NASC. N.15872 FLS.178V LIV.A13 | |
| CPF 563113463-20 | | LICENCIAMENTO P-200 | |
| ASSINATURA DO DIRIGENTE | | VIA-02 | |
| LEI Nº 1.601/2008/3 | | | |

Nº FOLHAS 04
 Gislaine Guimarães

1000



Equatorial Maranhão Distribuidora de Energia S.A.

CNPJ: 06.272.793/0001-84 | Insc. Estadual: 120.515.11-3
Alameda A, Qd SOS, nº100, Loteamento Quilandinha,
Alto do Calhau - São Luis - MA CEP: 65.070-900

Nº FOLHAS 05
Cláudia Guimarães

| | | | |
|--|-------------------|--|--|
| Classificação: Residencial Placa | | Tipo de Fornecedor: MONOFÁSICO | |
| Tensão Nominal Desp: 220 V | | Lim Min: 202 V | |
| Lim Max: 231 V | | | |
| P. ROQUIA DE STA RITA DE C. B. BURITICUP INSTALAÇÃO: 2000104113 CNPJ: 63.402.069/0001-81 FLAMENGO, S/N, NOVA CASA PAROQUIAL CENTRO BURITICUPU - CEP: 65393-000 - MA | | | |
| | | Parceiro de Negócio 4751540 | |
| | | Conta Contrato 3001820701 | |
| Conta Mês | Vencimento | Total a Pagar | |
| 10/2021 | 26/10/2021 | R\$ 334,36 | |

| | | | | |
|--|-------------------------|----------------------|-------------------|------------------------|
| Data das Leituras | Leitura Anterior | Leitura Atual | Nº de Dias | Próxima Leitura |
| | 15/09/2021 | 18/10/2021 | 33 | 18/11/2021 |
| Conta de Energia Elétrica (Nota Fiscal) (Série B) 002004603 Nº de Fatura: 0202110002001503 - CFOP: 5258/AA DATA DE EMISSÃO: 19/10/2021 | | | | |

INFORMAÇÕES PARA O CLIENTE

• Períodos: Band. Tarif. Vermelha - 1600 - 18/10 • O montante da devolução é resultado da multiplicação do CONSUMO COMPENSADO pela mini-geração (289,25 kWh) pela tarifa. Proporcionalizada, quando for o caso.
 • Demonstrativo de Saldo em kWh referente a Mini e Micro Geração, conforme REN Nº 482/2012. • Confira sua meta de Redução de Consumo através dos nossos canais de atendimento. • Bandeira Tarifária Escalável Hidrica Outubro custo adicional de R\$ 14,20 a cada 100 kWh. • Conta contrato geradora 3009275831. Saldo do Mês Geral Total: 289,25, Saldo Acumulado Geral Total: 0,00, Saldo Total a Expirar Próximo Mês Geral: 0,00.

| Itens de Fatura | Quant. | Tarifa Unit.(R\$) | Valor(R\$) | Tributo | Base(R\$) | Alíquota(%) | Valor(R\$) |
|-----------------------------|--------|-------------------|------------|---------|-----------|-------------|------------|
| Consumo | 253,75 | 0,642070 | 162,92 | ICMS | 290,89 | 29,0000 | 85,13 |
| Consumo isento | 289,25 | 0,642070 | 172,87 | PIS | 210,85 | 1,0077 | 2,12 |
| Dev Geração - CC 3005275931 | 289,25 | 0,642070 | 172,87 | COFINS | 210,85 | 4,6414 | 9,78 |
| Adicional Band Vermelha | | | 36,03 | | | | |
| ICMS | | | 86,13 | | | | |
| PIS | | | 2,12 | | | | |
| COFINS | | | 9,78 | | | | |
| ITENS FINANCEIROS | | | | | | | |
| Cip-Itim Pub Pref Munic | | | 28,29 | | | | |
| Multa | | | 6,42 | | | | |
| Juros | | | 2,67 | | | | |

| | | |
|---------|--------|-----|
| CONSUMO | OUT/20 | 203 |
| | NOV/20 | 481 |
| | DEZ/20 | 373 |
| | JAN/21 | 449 |
| | FEV/21 | 390 |
| | MAR/21 | 233 |
| | ABR/21 | 281 |
| | MAI/21 | 413 |
| | JUN/21 | 458 |
| | JUL/21 | 446 |
| | AGO/21 | 218 |
| | SET/21 | 201 |
| OUT/21 | 639 | |

Abso Injetado

| | | | | | | | | | |
|-------------|----------|-------------|---------|------------------|---------------|----------------|---------|---|-----------------------|
| Medidor | Orendiza | Posto | Horário | Leitura Anterior | Leitura Atual | Const. Medidor | Consumo | Reservado ao Fisco | |
| 16141742138 | Consumo | ATIVO TOTAL | | 24.897 | 25.410 | 1,00 | 523 kWh | 163D 6E8F CF7B C161 3D95 C731 72A2 F282 | |
| | | | | | | | | Resolução ANEEL | Nº do Programa Social |
| | | | | | | | | 2925/21 | 19/10/2021 |

REAVISO DE VENCIMENTO

| | | | | | |
|------------------------|--|--|--|---------------------------|--|
| BANCO DO BRASIL | | 001-9 00190.00009 03373.382187 50192.729171 5 00000000033436 | | Pague através do PIX | |
| LOCAL DE PAGAMENTO | | PAGÁVEL PREFERENCIALMENTE NO BANCO DO BRASIL | | VENCIMENTO | |
| BENEFICIÁRIO | | EQUATORIAL MARANHÃO DISTRIB. DE ENERGIA S.A. | | 26/10/2021 | |
| DATA DOCUMENTO | | 19/10/2021 | | AGENCIADOR BENEFICIÁRIO | |
| NÚMERO DE REFERÊNCIA | | 8202110002004503 | | NÚMERO | |
| ESPECIE DOCUMENTO | | DM | | 33733821850192729 | |
| ADAFS | | H | | (1) VALOR DOCUMENTO | |
| DATA PRECISSEMENTO | | 19/10/2021 | | 334,36 | |
| QUANTIDADE | | R\$ | | (1) DESCONTOS A PAGAMENTO | |
| VALOR | | | | (1) OUTRAS DEDUÇÕES | |
| | | | | (1) MULTA | |
| | | | | (1) OUTRAS ACRESCIMOS | |
| | | | | (1) VALOR COBRADO | |

INFORMAÇÕES DE RESPONSABILIDADE DO BENEFICIÁRIO
 PAGÁVEL EM TODAS AS INSTITUIÇÕES BANCÁRIAS
 EM CASO DE ATRASO, MULTAS, JUROS E CORREÇÃO SERÃO COBRADOS NA PRÓXIMA FATURA

NOME DO PAGADOR/CITADO/ENDEREÇO
 PAROQUIA DE STA RITA DE C. B. BURITICUP 63.402.069/0001-81

Ficha de Compensação

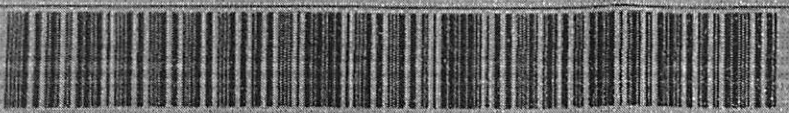



Equatorial Maranhão Distribuidora de Energia S.A.
 CNPJ 06.272.793/0001-84 | Insc. Estadual: 120.516.11-3
 Alameda A, Qd SCS, nº100, Loteamento Quitandinha,
 Aros do Caiçau - São Luís - MA CEP: 65.070-900

Nº FOLHAS 06
Gabriela Guimarães Página 1/1

| | | | |
|--|------------|--------------------------------|--|
| Classificação: Residencial Plano | | Tipo de Fornecedor: MONOFÁSICO | |
| Limite Mensal: 220V - 198 Mês 2021 - Lim. Máx. 231V | | | |
| PARÓQUIA DE STA RITA DE C. B. BURITICUP INSTALAÇÃO 2000104113 CNPJ 63.402.060/0001-61 FLAMENGO, S/N, NOVA CASA PAROQUIAL CENTRO BURITICUPU - CEP. 65393-000 - MA | | | |
| Parceiro de Negócio | | 4751540 | |
| Conta Contrato | | 3001820701 | |
| Conta Mês | Vencimento | Total a Pagar | |
| 10/2021 | 26/10/2021 | R\$ 334,36 | |

| | | | | |
|--|------------------|---------------|------------|-----------------|
| Data das Leituras | Leitura Anterior | Leitura Atual | Nº de Dias | Próxima Leitura |
| | 15/09/2021 | 18/10/2021 | 33 | 18/11/2021 |
| Conta de Energia Elétrica (Nota Fiscal) Série B: 002004503 | | | | |
| Nº da Fatura: 0202110002004503 ICPOP: 6356/AA | | | | |
| DATA DE EMISSÃO: 19/10/2021 | | | | |

INFORMAÇÕES PARA O CLIENTE

• Parcelas: Band. Tarif. Variável: 1509, 18/70 • O montante da devolução é resultado da multiplicação do CONSUMO COMPENSADO pela mini/microgeração (269,25 kWh) pela tarifa. Proporcionalizada, quando for o caso.
 • Demonstrativo de Saldo em kWh referente à Meta de Micro Geração, conforme REN Nº 452/2017 • Consulte sua meta de Redução de Consumo através dos nossos canais de atendimento. • Bandeira Tarifária Escassez: R\$ 14,25 a cada 100 kWh. • Conta contrato geradora 3009275931 Saldo do Mês Geral Total: 269,25, Saldo Acumulado Geral Total: 0,00, Saldo Total à Expirar Próximo Mês Geral: 0,00.

| Item de Fatura | Quant. | Tarifa Unit. (R\$) | Valor (R\$) | Tributo | Base (R\$) | Alíquota (%) | Valor (R\$) |
|------------------------------|--------|--------------------|-------------|---------|------------|--------------|-------------|
| Consumo | 253,75 | 0,642070 | 162,92 | ICMS | 296,98 | 29,0000 | 86,13 |
| Consumo Injetado | 269,25 | 0,642070 | 172,87 | PIS | 210,85 | 1,0077 | 2,12 |
| Dem. Geração - CC 3009275931 | 269,25 | 0,642070 | 172,87 | COFINS | 210,85 | 4,6414 | 9,78 |
| Adicional Band. Vermelha | | | 36,03 | | | | |
| ICMS | | | 86,13 | | | | |
| PIS | | | 2,12 | | | | |
| COFINS | | | 9,78 | | | | |
| ITENS FINANCEIROS | | | | | | | |
| Imp. Sim. Pub. Prof. Munic. | | | 28,29 | | | | |
| Multa | | | 6,42 | | | | |
| Juros | | | 2,67 | | | | |

| | | |
|-------------|--------|-------|
| CONSUMO kWh | OUT/20 | 503,0 |
| | NOV/20 | 481,0 |
| | DEZ/20 | 372,0 |
| | JAN/21 | 446,0 |
| | FEV/21 | 340,0 |
| | MAR/21 | 333,0 |
| | ABR/21 | 391,0 |
| | MAI/21 | 413,0 |
| | JUN/21 | 450,0 |
| | JUL/21 | 448,0 |
| | AGO/21 | 419,0 |
| | SET/21 | 520,0 |
| OUT/21 | 523,0 | |



| | | |
|--------------------|---|-----------------------|
| Reservado ao Fisco | 163D 6E6F CF7B C181 3D95 C731 72A2 F282 | |
| Resolução ANEEL | Apresentação | Nº do Programa Social |
| 2925/21 | 19/10/2021 | |

REAVISO DE VENCIMENTO

Reservado ao Fisco

| | | |
|--|--|-----------------------|
| BANCO DO BRASIL | 001-9 00190.00009 03373.382187 50192.729171 5 00000000033436 | Pague através do f |
| PAGAVEL PREFERENCIALMENTE NO BANCO DO BRASIL | | É mais facilidade p |
| EQUATORIAL MARANHÃO DISTRIB DE ENERGIA S.A. | | você. |
| DATA DE VENCIMENTO: 19/10/2021 | INSCRIÇÃO: 2000104113 | Para realizar o pagam |
| USUÁRIO: 0202110002004503 | ESPÉCIE DOCUMENTO: DM | utilize o QR CODE ab |
| VALOR: R\$ 334,36 | DATA PROCESSAMENTO: 18/10/2021 | |
| INFORMAÇÕES DE RESPONSABILIDADE DO BENEFICIÁRIO | | |
| EM CASO DE ATRASO, MULTAS, JUROS E CORREÇÃO SERÃO COBRADOS NA PRÓXIMA FATURA | | |
| INFORMAÇÕES DE PAGAMENTO | | |
| PARCELA DE \$ 334,36 (TRÊS CENTOS E TRINTA E QUATRO REAIS) | | |

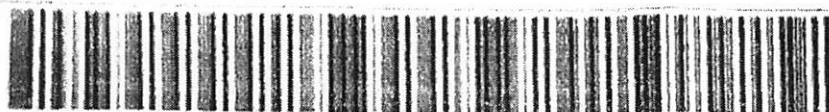
| | |
|------------------------------|-------------------|
| VERBAMENTO | 26/10/2021 |
| AGÊNCIA(CÓDIGO) BENEFICIÁRIO | |
| MOSSO NÚMERO | 33733821850192729 |
| (*) VALOR DOCUMENTO | 334,36 |
| (*) DEBITO NATURALIZADO | |
| (*) OUTRAS DEDUÇÕES | |
| (*) MULTA | |
| (*) OUTROS ACRESCIDOS | |
| (*) VALOR COBRADO | |

Ficha de Compensação

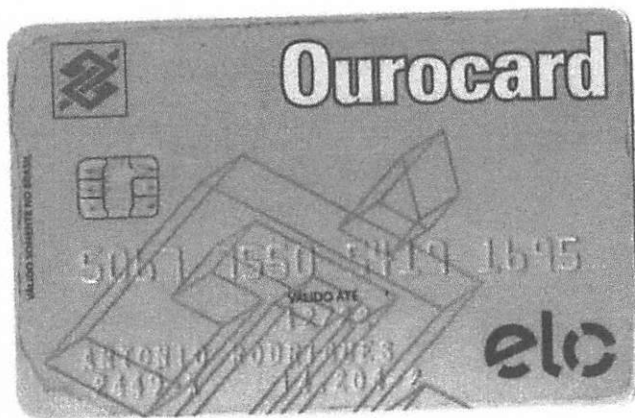

MEMORIAL DESCRITIVO

IMÓVEL.....: URBANO
ENDEREÇO.....: RUA DA LIBERDADE, S/N, CENTRO
MUNICÍPIO.....: BURITICUPU – MA
ÁREA.....: 1.535,60m²
PERÍMETRO.....: 164,50m
PROPRIETÁRIO.....: ANTONIO RODRIGUES
CPF/RG.....: 563.113.463-20 / 000003178892-0 SSP/MA

DESCRIÇÃO DO PERÍMETRO

Partindo do ponto P-01 de coordenada geográfica; **S -04°19'08.7"** e **W -46°27'31.9"**; Deste segue com azimute de 269°53'25" e distancia de 55,00m, confrontando com a Rua da Liberdade, chega-se ao ponto P-02; deste segue com azimute de 1°18'30" e distancia de 28,50m, confrontando com a Rua São Raimundo, chega-se ao ponto P-03; deste segue com azimute de 89°25'48" e distancia de 52,00m, confrontando com Paróquia Santa Rita de Cássia, chega-se ao ponto P-04; deste segue com azimute 175°20'55" e distancia de 29,00m, confrontando com Paróquia Santa Rita de Cássia, chega-se ao P-01, ponto inicial da descrição deste perímetro.

RESP. TÉCNICO

CONFERE

VISTO

Engenheiro Bastião Sousa
Técnico em Edificação
CREA-MA 2196-0/E

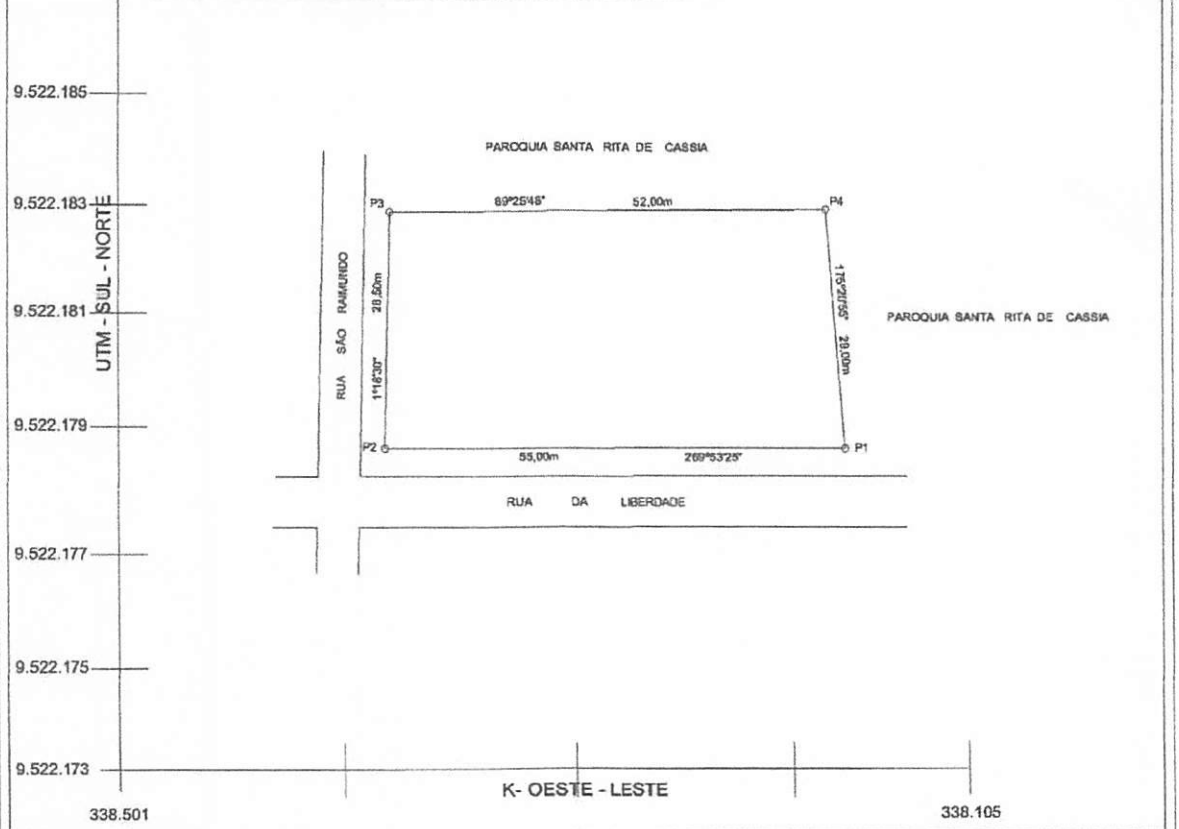

COORDENADAS GEOGRÁFICAS DO P-01 UTM 0338194 / 9522606



PLANTA TOPOGRAFICA
 LEVANTAMENTO TOPOGRAFICO DE IMÓVEL URBANO, COM COORDENADAS GEOGRÁFICA E LOCALIZAÇÃO:

| | |
|----------|---|
| DEMANDA: | IMÓVEL: URBANO |
| | ENDEREÇO: RUA DA LIBERDADE, S/N, CENTRO |
| | MUNICÍPIO: BURITICUPU-MA |
| | PROP.: ANTONIO RODRIGUES |
| | CPF.: 563.113.463-20 |

| | |
|--------------|------------|
| ÁREA: | 1.535,60m² |
| PERÍMETRO: | 164,50m |
| ESCALA: | 1: 2.000 |
| DATA: | MAR/2021 |
| EST. GRÁFICA | |

RESP. TÉCNICO:

Engenheiro Basílio Sousa
 Técnico em Edificações
 CREA-MA 2196-9/E

| | |
|----------|------------|
| CONFERE: | MUNICÍPIO: |
| | BURITICUPU |
| VISTO: | ESTADO: |
| | MARANHÃO |

DECLARAÇÃO DE POSSE

Nº FOLHAS 10
Gabriela Guimarães

Eu, ANTONIO RODRIGUES brasileiro (a), portador do RG 000003178892-0 inscrito no CPF nº 563.113.463-20, residente e domiciliado na Rua da Liberdade s/n, Centro, Município de Buriticupu, Estado do Maranhão, **DECLARO**, para os devidos fins e efeitos legais, perante a Secretaria Municipal de Educação de Buriticupu - SEMED, que sou **LEGÍTIMO POSSUIDOR**, de forma contínua e incontestável, de um imóvel, contendo uma **CASA DE ALVENARIA**, situado na Rua da Liberdade, Centro, Município de Buriticupu, Estado do Maranhão, a cerca de 3 anos, sendo esta posse mansa e pacífica, nos termos da legislação pertinente. Declaro ainda, sob as penas da Lei, que não está em andamento nenhuma ação judicial tendo por objeto a posse do imóvel acima referido (demarcação, divisão, retificação de área, registro ou outros). Assim sendo, como possessor, firmo a presente declaração assinada por 2 (duas) testemunhas, comprometendo-me a registrá-la ainda em Cartório de Títulos e Documentos.

Buriticupu/MA, 08 de janeiro de 2020.

ÚNICO OFÍCIO

Antonio Rodrigues

ASSINATURA DO DECLARANTE

Francisco B. Rocha
Escrivente Autorizado

Reconheço por Autenticidade.
Dou fé. Serventia Extrajudiciária de Buriticupu-MA
Data: 09/01/2020

Poder Judiciário TJMA Selo
RECFIR148130HNKMT2UEBVS62,
Data/Hora: 09/01/2020 11:42:46, Ato 13 17 2.
Partes: ANTONIO RODRIGUES, Rec Firma:
Autenticidade Total R\$ 4,50, Emolumentos R\$
4,40, FERC R\$ 0,10. Consulte a validade deste
selo em <https://selo.tjma.br>



Testemunhas:

1. ASSINATURA: Yolanda Gomes Gale

CPF: 007 387 803 - 08

2. ASSINATURA: Francisco B. Rocha

CPF: 030.679 503 30