



Nº FOLHAS 16
Gabriela Guimarães

ESTADO DO MARANHÃO
PREFEITURA MUNICIPAL DE BURITICUPU/MA
RUA SÃO RAIMUNDO, Nº 01, CEP:65.393-000 – CENTRO – BURITICUPU/MA
CNPJ Nº 01.612.525/0001-40

SECRETARIA MUNICIPAL DE OBRAS E URBANISMO

LAUDO DE VISTORIA PARA LOCAÇÃO DE IMÓVEIS

Nº de Processo: 301003-2022-SEMED

Vistoria executada no imóvel sito à: Av. Castelo Branco, S/N – Centro – Buriticupu-Ma

Locador (a): Oseas Rodrigues De Souza

Locatário (a): Secretaria Municipal de Educação

Imóvel: Abrigar as instalações da Secretaria de Educação

Conforme designação de portaria nº 188/2021 da comissão de avaliação de imóvel, o presente “Laudo de vistoria” foi executado pela comissão passa a ser parte integrante do contrato de locação.

DATA DA VISTORIA: 07/01/2022, para todos os fins e efeitos de direito.

Estado do Imóvel: () novo (X) bom () regular () mau
() excelente

Idade aproximada do imóvel: (15) anos () meses () dias
() semanas

Danos existentes: Indicar resumidamente com “X” apenas a situação: SIM ou NÃO.

- 01 - Hall de entrada, existem danos
- 02 - Hall de circulação, existem danos
- 03 - Salas, existem danos
- 04 - Quartos, existem danos
- 05 - Banheiros, existem danos
- 06 - Cozinha, existem danos
- 07 - Outras dependências, existem danos
- 08 - Nas dependências externas, existem danos

() SIM
() SIM
() SIM
() SIM
() SIM
() SIM
() SIM
() SIM
() SIM
(X) SIM

(X) NÃO
(X) NÃO
(X) NÃO
(X) NÃO
(X) NÃO
(X) NÃO
(X) NÃO
(X) NÃO
() NÃO

Ellen Kollwano Moura Vieira



Nº FOLHAS 17
Gabriela Guimarães

ESTADO DO MARANHÃO
PREFEITURA MUNICIPAL DE BURITICUPU/MA
RUA SÃO RAIMUNDO, Nº 01, CEP:65.393-000 – CENTRO – BURITICUPU/MA
CNPJ Nº 01.612.525/0001-40

Descrição Geral:

INFORMAÇÃO COMPLEMENTAR

ESTADO GERAL DO IMÓVEL:

- a) Assoalhos bons
- b) Tetos bons,
- c) Paredes boas
- d) Portas boas
- e) Janelas boas
- f) Rodapés bons
- g) Pintura em bom estado de conservação.

<input checked="" type="checkbox"/> SIM
<input type="checkbox"/> SIM
<input checked="" type="checkbox"/> SIM
<input checked="" type="checkbox"/> SIM
<input checked="" type="checkbox"/> SIM
<input checked="" type="checkbox"/> SIM
<input checked="" type="checkbox"/> SIM
<input type="checkbox"/> SIM

<input type="checkbox"/> NÃO
<input checked="" type="checkbox"/> NÃO
<input type="checkbox"/> NÃO
<input type="checkbox"/> NÃO
<input type="checkbox"/> NÃO
<input type="checkbox"/> NÃO
<input type="checkbox"/> NÃO
<input checked="" type="checkbox"/> NÃO

Descrição geral:

INSTALAÇÕES ELÉTRICAS:

- a) – Tomados interruptores e bocais.
(Em perfeito estado de funcionamento).

<input checked="" type="checkbox"/> SIM

<input type="checkbox"/> NÃO

Descrição Geral

INSTALAÇÕES SANITÁRIAS:

- a) - Torneiras, descargas, chuveiros, ralos, pias e vasos sanitários.
(Em perfeito estado de funcionamento).

<input checked="" type="checkbox"/> SIM

<input type="checkbox"/> NÃO

Descrição Geral

INSTALAÇÕES DIVERSAS:

- a) - Esquadrias, vidros, chaves internas e externas, azulejos, perfeito estado de conservação.

OBS: Tem alguns azulejos externos que já descolaram da parede.

<input type="checkbox"/> SIM

<input checked="" type="checkbox"/> NÃO

Ellen Kolluama Moreira Vieira



Nº FOLHAS 18
Gabriela Guimarães

ESTADO DO MARANHÃO
PREFEITURA MUNICIPAL DE BURITICUPU/MA
RUA SÃO RAIMUNDO, Nº 01, CEP:65.393-000 – CENTRO – BURITICUPU/MA
CNPJ Nº 01.612.525/0001-40

Descrição Geral

RELAÇÃO DO ESTADO DE CADA COMPARTIMENTO:

HALL DE ENTRADA: Em estado de conservação.

Pintura: precisa de manutenção.

Piso: cerâmica em perfeito estado.

SALAS: Em estado de uso e conservação.

Piso: em bom estado

Porta, janela, rodapé: em perfeito estado.

Pintura: precisa de manutenção.

SALAS COM BANHEIROS: em estado de uso e conservação.

Piso: em perfeito estado

Porta, janelas, rodapé: em perfeito estado.

Pintura: precisa de manutenção.

Banheiro: em perfeito estado.

BANHEIRO SOCIAL: em bom estado de conservação e funcionamento.

Azulejo: em bom estado.

Piso: cerâmica, em perfeito estado.

Pia, descarga, vaso sanitário: em perfeito estado.

Porta: em perfeito estado

Chuveiro: em perfeito estado

COZINHA: em bom estado de conservação e funcionamento.

Azulejo: em bom estado.

Piso: em bom estado.

Forro: madeira, em perfeito estado.

Torneira: em perfeito estado.

Portas: em perfeito estado.

CIRCULAÇÃO INTERNA: em bom estado de conservação e funcionamento.

ÁREA DE SERVIÇO/ÁREA EXTERNA: precisa de manutenção na cerâmica, mas está apto para o funcionamento.

Ellen Kollwama Sousa Vieira



AP. FOLHAS 19
Gabriela Guimarães

ESTADO DO MARANHÃO
PREFEITURA MUNICIPAL DE BURITICUPU/MA
RUA SÃO RAIMUNDO, Nº 01, CEP:65.393-000 – CENTRO – BURITICUPU/MA
CNPJ Nº 01.612.525/0001-40

ENCERRAMENTO

O IMÓVEL AVALIADO ENCONTRA SE LOCALIZADO NO CENTRO DA CIDADE, EM BOM ESTADO DE CONSERVAÇÃO, HAVENDO NECESSIDADE DE REPAROS SOMENTE NA PINTURA DAS PAREDES E NO TELHADOS. DE ACORDO COM O VALOR DE MERCADO, O VALOR AVALIADO DESTA IMÓVEL É DE R\$ 5.000,00 (CINCO MIL REAIS).

O presente laudo e o relatório fotográfico em anexo deste laudo, são partes integrantes do Contrato de Locação firmado entre as partes contratantes, e o locatário se responsabiliza integralmente pela conservação e segurança do imóvel, arcando com qualquer prejuízo causado por perdas e danos, constatados na ocasião da devolução do bem.

BURITICUPU-MA, 07 de janeiro de 2022

PROFISSIONAIS RESPONSÁVEIS PELA VISTORIA

LORRANA LYS
NEVES FORTE:
60674704380

Assinado digitalmente por LORRANA LYS NEVES FORTE:
60674704380
DN: c=BR, o=ICP-Brasil, ou=Secretaria da Receita Federal do Brasil - RFB, ou=RFB e-CPF A1, ou=VALID, ou=AR PRIMEIS, ou=Presencial, ou=2025246000106, cn=LORRANA LYS NEVES FORTE, serial=60674704380
Razão: Eu sou o autor deste documento
Localizar sua localização de assinatura aqui
Data: 2022.01.19 08:41:42-0300
Font: Reader Versão: 10.1.1

LORRANA LYS NEVES FORTE
ENGENHEIRA CIVIL
CREA-MA 111848015-5

Ellen Kallwana Moura Vieira
Engenheira Civil
CREA MA 111979082-4
Ellen Kallwana Moura Vieira
ELLEN KALLWANA MOURA VIEIRA
ENGENHEIRA CIVIL
CREA MA 1119799082-4

Ellen Kallwana Moura Vieira



Nº FOLHAS 20
Gabriela Guimarães

ESTADO DO MARANHÃO
PREFEITURA MUNICIPAL DE BURITICUPU/MA
RUA SÃO RAIMUNDO, Nº 01, CEP:65.393-000 – CENTRO – BURITICUPU/MA
CNPJ Nº 01.612.525/0001-40

RELATÓRIO FOTOGRÁFICO



FRENTE DO PREDIO



VISTA LATERAL

Ellen Kallwana Moura



Nº FOLHAS 21
Gabriela Guimarães

ESTADO DO MARANHÃO
PREFEITURA MUNICIPAL DE BURITICUPU/MA
RUA SÃO RAIMUNDO, Nº 01, CEP:65.393-000 – CENTRO – BURITICUPU/MA
CNPJ Nº 01.612.525/0001-40



RECEPÇÃO



CIRCULAÇÃO

Ellen Kollerama Melo Vieira



ESTADO DO MARANHÃO
PREFEITURA MUNICIPAL DE BURITICUPU/MA
RUA SÃO RAIMUNDO, Nº 01, CEP:65.393-000 – CENTRO – BURITICUPU/MA
CNPJ Nº 01.612.525/0001-40



PAREDE DA SALA DA SECRETARIA DE EDUCAÇÃO

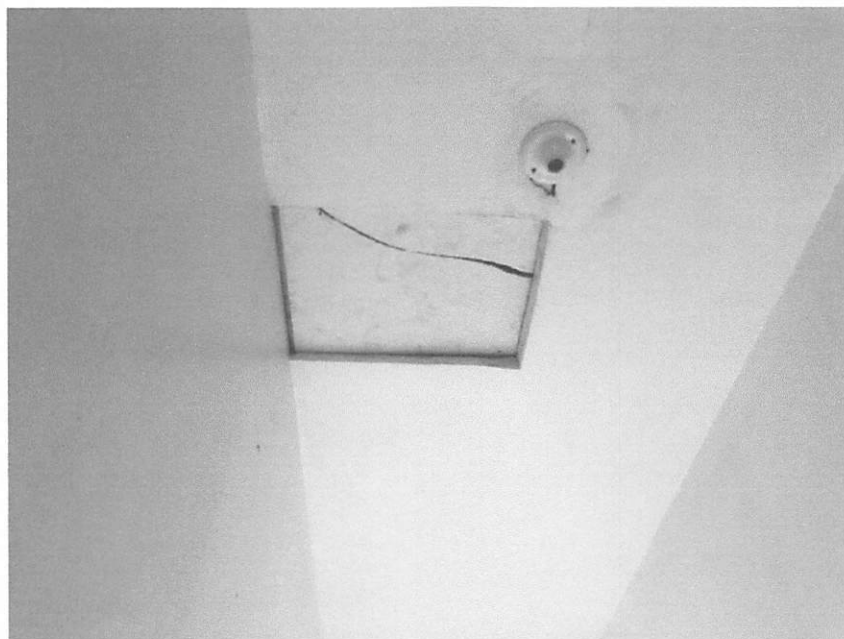

FORRO DE GESSO



Nº FOLHAS 23
Gabriela Guimarães

ESTADO DO MARANHÃO
PREFEITURA MUNICIPAL DE BURITICUPU/MA
RUA SÃO RAIMUNDO, Nº 01, CEP:65.393-000 – CENTRO – BURITICUPU/MA
CNPJ Nº 01.612.525/0001-40



SALA DE REUNIÃO DA SECRETARIA

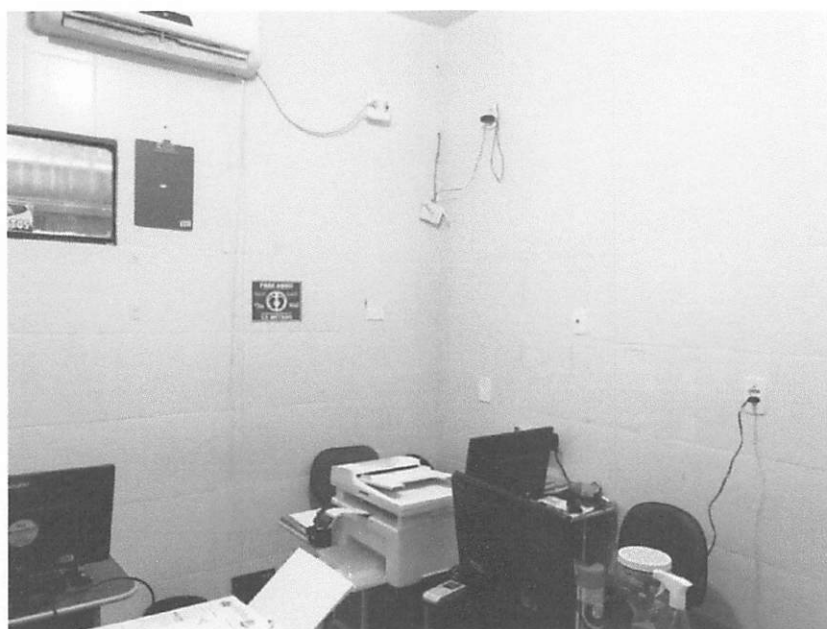

SALA

Ellen Kollwama Moura Vieira



Nº FOLHAS 24
Gabriela Guimarães

ESTADO DO MARANHÃO
PREFEITURA MUNICIPAL DE BURITICUPU/MA
RUA SÃO RAIMUNDO, Nº 01, CEP:65.393-000 – CENTRO – BURITICUPU/MA
CNPJ Nº 01.612.525/0001-40



COZINHA



ÁREA EXTERNA

Ellen Kallwama Sousa Vieira



Nº FOLHAS 25
Gabriela Guimarães

ESTADO DO MARANHÃO
PREFEITURA MUNICIPAL DE BURITICUPU/MA
RUA SÃO RAIMUNDO, Nº 01, CEP:65.393-000 – CENTRO – BURITICUPU/MA
CNPJ Nº 01.612.525/0001-40



SALA



CIRCULAÇÃO INTERNA

Ellen Kollwanz Moura Vieira



Nº FOLHAS 26
Gabriela Guimarães

ESTADO DO MARANHÃO
PREFEITURA MUNICIPAL DE BURITICUPU/MA
RUA SÃO RAIMUNDO, Nº 01, CEP:65.393-000 – CENTRO – BURITICUPU/MA
CNPJ Nº 01.612.525/0001-40



BANHEIRO