

REPUBLICA FEDERATIVA DO BRASIL	
ESTADO DO MARANHÃO SECRETARIA DE ESTADO DA SEGURANÇA PÚBLICA DELEGACIA GERAL DE POLÍCIA CIVIL INSTITUTO DE IDENTIFICAÇÃO	
	
MAI931165580	
<i>Francisca das Chagas Ribeiro Souza</i> ASSINATURA DO TITULAR	
CARTEIRA DE IDENTIDADE	
VALIDA EM TODO O TERRITÓRIO NACIONAL	
REGISTRO GERAL 050539132013-6	DATA DE EXPEDIÇÃO 20/11/2013
NOME FRANCISCA DAS CHAGAS RIBEIRO SOUZA	
FILIAÇÃO MARIO ALVES DE SOUZA E JOSEFA RIBEIRO SOUZA	
NATURALIDADE ICATU - MA	DATA DE NASCIMENTO 23/11/1954
DOC ORIGEM NASC. N.13817 FLS.049 LIV.042	RG ANTERIOR 0000000372648
CPF 107007903-06	VIA-02
SÃO LUIS-MA P-15	ASSINATURA DO DIRETOR
LEI N° 7.116 DE 29/08/83	

Nº FOLHAS  
*P. S.*  
1704

Nota Fiscal | Fatura de Energia Elétrica | Série B:  
 Nº da Fatura: 020210/000881123 000881122 058/AA  
 Instalação: 2000041632

Nº FOLHAS 05  
*J.P.*



**Equatorial Maranhão Distribuidora de Energia S.A.**  
 Alameda A, Qd SQS, nº 100, Loteamento Quitandinha,  
 Altos do Calhau - São Luís - MA CEP: 65.070-900  
 Insc. Estadual: 120.515.11-3 CNPJ: 06.272.793/0001-84

Para atendimento,  
 Informe este número.

Conta do Mês  
**07/2021**

Vencimento  
**11/08/2021**

Conta Contrato  
**3000764298**

**Dados do cliente**

**RAIMUNDO FERREIRA DE ANDRADE**

R. PRINCIPAL 01 QUADRA SAO JOAO  
 POV SAO JOSÉ 21 DE MAIO 65393 000 BURELILUBU MA  
 Nr. Parceiro de Negócio: 3/176826 CPE: 275.868.423 04  
 Grupo e Subgrupo de Tensão: B/B1 Tensão Nom.: 220 V MO  
 Tipo de Tarifa: COMERCIAL MONOFASIA UI/Seq: B12/0001 1/40  
 Classificação: Residencial Pleno Nr. Medidor: 10141120250  
 Perdas no Ramal(kWh): 0,00 Fator de Potência: 0

**Datas**

Emissão 09/07/2021 Apresentação 09/07/2021 Previsão próxima leitura: 09/08/2021

**Demonstrativo de Faturamento**

Fornecimento	Quantidade	Tarifa	Valor
Consumo	109	0,628210	68,47
Adicional Band. Vermelha			7,86
ICMS			19,62
PIIS			0,39
COFINS			1,78

**Itens Financeiros**

Cip. Util. Pub. Prod. Enele 5,77



**Total a pagar: R\$ 103,89**

**Informações de tributos**

**Reservado ao Fisco**

Tributos	Base de cálculo	Alíquota (%)	Valor (R\$)
ICMS	68,47	28,00000	19,37
PIIS	68,47	0,41941	0,29
COFINS	68,47	2,50000	1,71

**Histórico do Consumo (kWh)**

CONSÚMO	JUL	AGO	SET	OUT	NOV	DEZ	JAN	FEV	MAR	ABR	MAI	JUN	JUL
	102	121	106	111	96	107	96	86	91	103	93	109	109

**Informações do consumo do mês + Tarifa sem Tributos**

Constante	Data Leitura Anterior	Data Leitura Atual	Qtde. Dias	Resolução Aneel
1,00	09/06/2021	09/07/2021	30	2788/20
Canal de Leitura	Leitura Anterior	Leitura Atual	Consumo	Tarifa sem Tributos
Ativo total	7.319	7.428	109	0,628210

**Reaviso de Vencimento**

Ate a emissão desta conta não foi identificado o pagamento do(s) debito(s) ao lado. O não pagamento ate a data 24/07/2021 implicará na suspensão do fornecimento, de acordo com Res.414/10 art.172 e Lei 8987/95, art.6º, inclusive SPC/SERASA e outras medidas de cobrança. Em caso de suspensão, será condicionado a quitação de todos os debitos. Caso já tenha pago, favor desconsiderar este reaviso.

DEBITOS  
 MES/ANO VALOR(R\$)  
 05/2021 134,33

gnd. do locador

RELAÇÃO DE FATURAS AGRUPADORAS/AGRUPADAS

CLIENTE: 4750705 - PREFEITURA DE BURITICUPU      CONTA CONTRATO: 004000008600  
 Endereço: I, 301      Município: BURITICUPU      Bairro: ALTO BONITO  
 Referência: 10/2021      Vencimento: 24-11-2021      Documento: 610009083991      Complemento: SEC MUN EDUC DE BURITICUPU      Valor: 75468.43

Empresa: C001-Equatorial Maranhão      Local: BURITICUPU      Conj. Contrato: BT26B      Unidade de Leitura: BT27B001      Referência: 10/2021

Nome: PREFEITURA DE BURITICUPU      Endereço: PRINCIPAL, S/N      Bairro: POV SAO JOSE 21 DE MAIO  
 Instalação: 0044701278      Município: BURITICUPU      Complemento: E M MENINO DE JESUS      Fatura: 0202110001299379

Classe Principal	Classe de Consumo	Tensão	Fase	Data Fat.	Dias Fat.	Dta.Leit.Ant	Dta.Leit.Atual	Reaviso	Corte
05	5038411600	B3	1,00	13/10/2021	32	09/09/2021	11/10/2021		

Hash Code: 716E.D621.D02E.7AAB.49BD.D692.40C7.20FB      Nota Fiscal: 001299379      Apres: 08/11/2021      Vecto: 24/11/2021      Recolhimento: 13/10/2021      Valor: 140.23

Valores de Tributos				Valores Faturados			
Tributos	Base de Cálculo	Alíquota	Valor	Descrição	Quantidade	Preço	Valor
ICMS	140.23	20,0000	28.05	Consumo	135,00	0,850667	114.84
COFINS	112.18	4,6414	5.21	Adicional Bandeira			25.39
PIS	112.18	1,0077	1.13				

Valores Medidos						
Esp.	Medidor	Cte.	%FP	Leit. Anterior	Leit. Atual	Medido Faturado
CAT	12522358825	1,00	0,00	5.450,00	5.585,00	135,00

Empresa: C001-Equatorial Maranhão      Local: BURITICUPU      Conj. Contrato: BT26B      Unidade de Leitura: BT27B001      Referência: 10/2021

Nome: PREFEITURA DE BURITICUPU      Endereço: PRINCIPAL, S/N      Bairro: POV SAO JOSE 21 DE MAIO  
 Instalação: 0040063722      Município: BURITICUPU      Complemento: QUADRA SAO JOAO      Fatura: 0202110001299387

Classe Principal	Classe de Consumo	Tensão	Fase	Data Fat.	Dias Fat.	Dat.Leit.Ant	Dat.Leit.Atual	Reaviso	Corte
05	5038411600	B3	1,00	13/10/2021	32	09/09/2021	11/10/2021		

Hash Code: 410C.BE4A.D9B8.8681.PCBA.7521.C403.C3DC      Nota Fiscal: 001299387      Apres: 08/11/2021      Vecto: 24/11/2021      Recolhimento: 13/10/2021      Valor: 31.16

Valores de Tributos				Valores Faturados			
Tributos	Base de Cálculo	Alíquota	Valor	Descrição	Quantidade	Preço	Valor
ICMS	31.16	20,0000	6.23	Consumo	30,00	0,850333	25.51
COFINS	24.93	4,6414	1.16	Adicional Bandeira			5.65
PIS	24.93	1,0077	0.26				

Valores Medidos						
Esp.	Medidor	Cte.	%FP	Leit. Anterior	Leit. Atual	Medido Faturado
CAT	10651300407	1,00	0,00	23,00	35,00	12,00

↳ Anexo da E. M. Menino Jesus

MP FOLHAS  
 P. P. 06

Nº FOLHAS 07  
P. B.



**PREFEITURA MUNICIPAL DE BURITICUPU**  
SECRETARIA MUNICIPAL DE EDUCAÇÃO

REGISTRO FOTOGRÁFICO

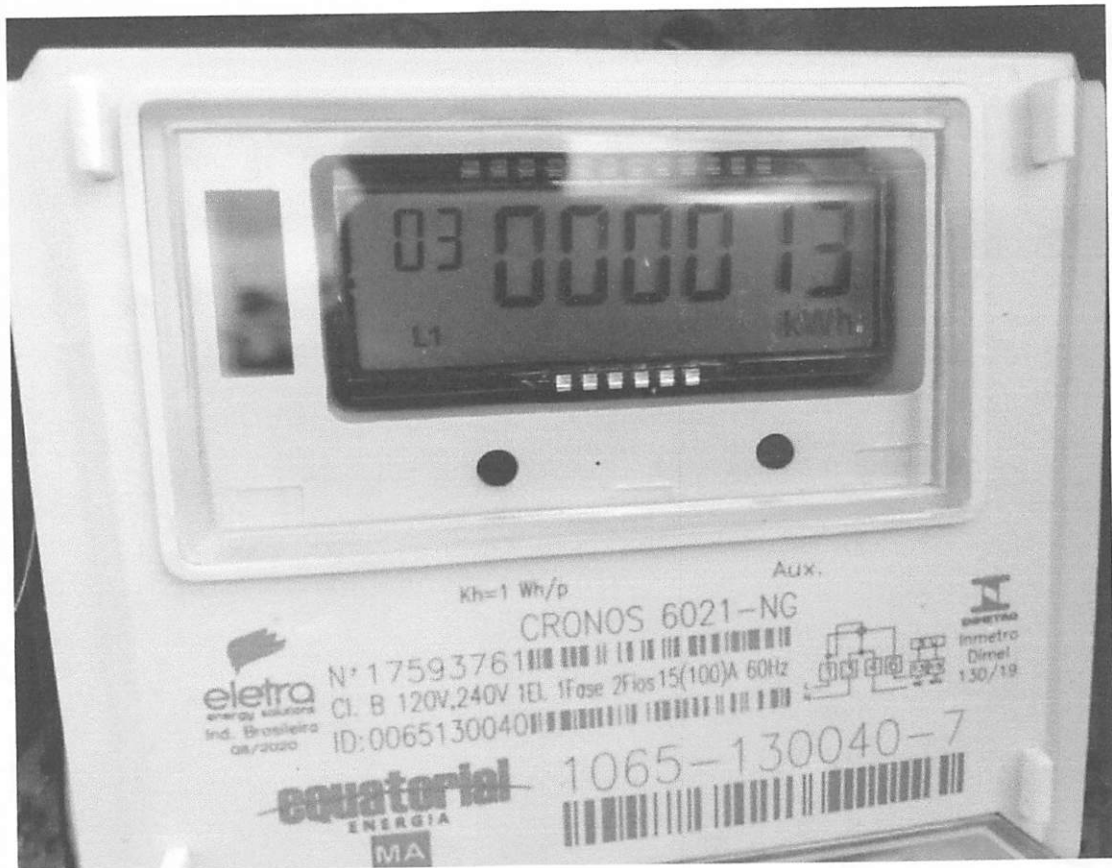

**OBSERVAÇÃO:**

INSTALAÇÃO NR	MEDIDOR NR
0040063722	1065-130040 7
Medidor de energia do ANEXO DA ESCOLA MUNICIPAL MENINO JESUS, localizada no Povoado Quadra São João. (Imóvel locado – CTT 044/2021 FRANCISCA DAS CHAGAS RIBEIRO SOUZA)	
CAMPO POLO III	

**Contratado:** (I) **Banco do Brasil S.A.**, com sede em Brasília, Distrito Federal, por sua agência 2645-X - SAO JOSE DE RIBAMAR ( MA ), inscrita no CNPJ nº 000.000/2569-00, (II) **Associação de Poupança e Empréstimo - Pouplex**, CNPJ n.º 00.655.522/0001-21, sociedade civil sem fins lucrativos, com sede em Brasília, Distrito Federal, na qualidade de gestora do produto da Poupança Pouplex, doravante denominada **Pouplex**, por intermédio do **Banco do Brasil S.A.**.

**Proponente/Contratante 1: FRANCISCA DAS CHAGAS RIBEIRO SOUZA**, inscrito(a) no CPF sob o n.º 107.007.903-06 , capaz, sexo feminino, brasileiro(a), natural de ICATU MA, nascido(a) em 23/11/1954, filho(a) de MARIO ALVES DE SOUZA e JOSEFA RIBEIRO SOUZA, portador(a) do(a) carteira de identidade n.º. 0505391320136, emitido(a) em 20/11/2013, pelo(a) SESP MA , aposentado ou pensionista, endereço residencial: R. PRINCIPAL 01 QUADRA SAO JOAO, POV SAO JOSE 21 DE MAIO, BURITICUPU - MA , CEP 65.393-000 , telefone(s) (98) 99187-5842, solteiro(a), união estável com RAIMUNDO FERREIRA DE ANDRADE.

Nº FOLHAS 08

#### Dados da conta

Agência 2645-X, Conta-Corrente n.º 39.738-5, Poupança Ouro n.º 510 039.738-8, Poupança Pouplex n.º 960.039.738-X, conta individual, aberta em 05.05.2016.

**PACOTE DE SERVIÇOS:** O(s) **Proponente(s)/Contratante(s)** declara(m) ter conhecimento de que pode(m) optar por:

- ADERIR** ao pacote de serviços na modalidade oferecida pelo **Banco do Brasil S.A.** na forma da Carta Circular BACEN n.º 3.594, de 22/04/2013, por meio do Termo de Adesão a Pacote de Serviços de Conta de Depósitos – Pessoa Física, anexo a esta proposta/contrato de abertura de conta-corrente.
- ADERIR** ao Pacote de Serviços constante do Termo de Adesão a Pacote de Serviços anexo à proposta/contrato de abertura de conta-corrente.
- NÃO ADERIR** a um pacote de serviços, ciente de que: (a) poderá utilizar serviços e tarifas individualizadas; (b) fará jus sem ônus aos SERVIÇOS ESSENCIAIS, estando sujeito à cobrança, de acordo com a tabela de tarifas divulgada pelo **Banco do Brasil**, pelos serviços avulsos utilizados que ultrapassarem as quantidades tidas como SERVIÇOS ESSENCIAIS ou que não sejam considerados SERVIÇOS ESSENCIAIS.

#### Declarações e autorizações

O tratamento e processamento de dados pessoais do(s) **Proponente(s)/Contratante(s)** pelo **BANCO DO BRASIL S.A.** será realizado com o propósito de permitir a plena e adequada execução do objeto desta Proposta/Contrato, bem como para o cumprimento de obrigação legal e/ou regulatória, em observância aos princípios e regras estabelecidas nas legislações sobre proteção de Dados Pessoais vigentes, incluindo, mas não se limitando à Lei nº 13.709, de 14 de agosto de 2018 (LGPD).

O(s) **Proponente(s)/Contratante(s)**, igualmente para os fins da LGPD, autoriza(m) que seus dados pessoais, inclusive os sensíveis, sejam utilizados em situações relacionadas aos processos de contratação e condução do objeto desta Proposta/Contrato, os quais serão mantidos sob estreita proteção e segurança de acessos.

O(s) **Proponente(s)/Contratante(s)** declara(am) estar ciente(s) que o **BANCO DO BRASIL S.A.**



Nº FOLHAS 09  
J. P.

## MEMORIAL DESCRITIVO

IMÓVEL.....: RURAL – SUB ÁREA 02  
ENDEREÇO.....: AV. DR. MONTEIRO, SN, NOVA QUADRA SÃO JOÃO  
MUNICÍPIO.....: BURITICUPU – MA  
ÁREA.....: 450,00m<sup>2</sup>  
PERÍMETRO.....: 90,00m  
PROPRIETÁRIO.....: FRANCISCA DAS CHAGAS RIBEIRO SOUZA  
CPF/RG.....: 107.007.903-06 / 050539132013-6 SSP/MA .

### DESCRIÇÃO DO PERÍMETRO

Partindo do ponto P-01 de coordenada geográfica UTM: **0354400 S. 9533285 W**; Deste segue com azimute de 270°00'00" e distancia de 15,00m, confrontando com a Av. Dr. Monteiro, chega-se ao ponto P-02; deste segue com azimute de 0°00'00" e distancia de 30,00m, confrontando com a Rua da Assembléia de Deus, chega-se ao ponto P-03; deste segue com azimute de 90°00'00" e distancia de 15,00m, confrontando com Mário, chega-se ao ponto P-04; deste segue com azimute 180°00'00" e distancia de 30,00m, confrontando com Thaniely Braz da Silva, chega-se ao P-01, ponto inicial da descrição deste perímetro.

RESP. TÉCNICO

CONFERE

VISTO

  
Enoquis Basilio Sousa  
Técnico em Edificação  
CREA-MA 2186-0/E

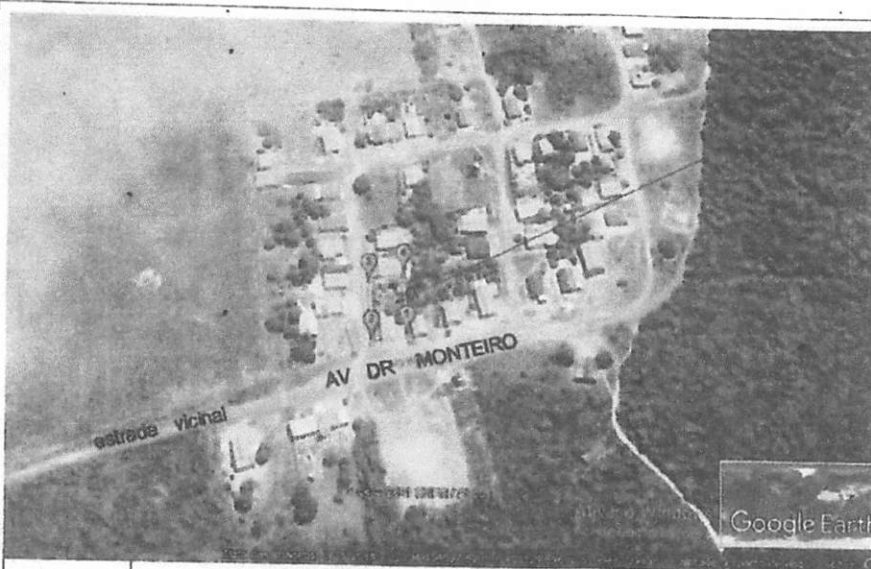

LOC.: DO IMÓVEL



Nº FOLHAS  
*19*  
*J.B.*

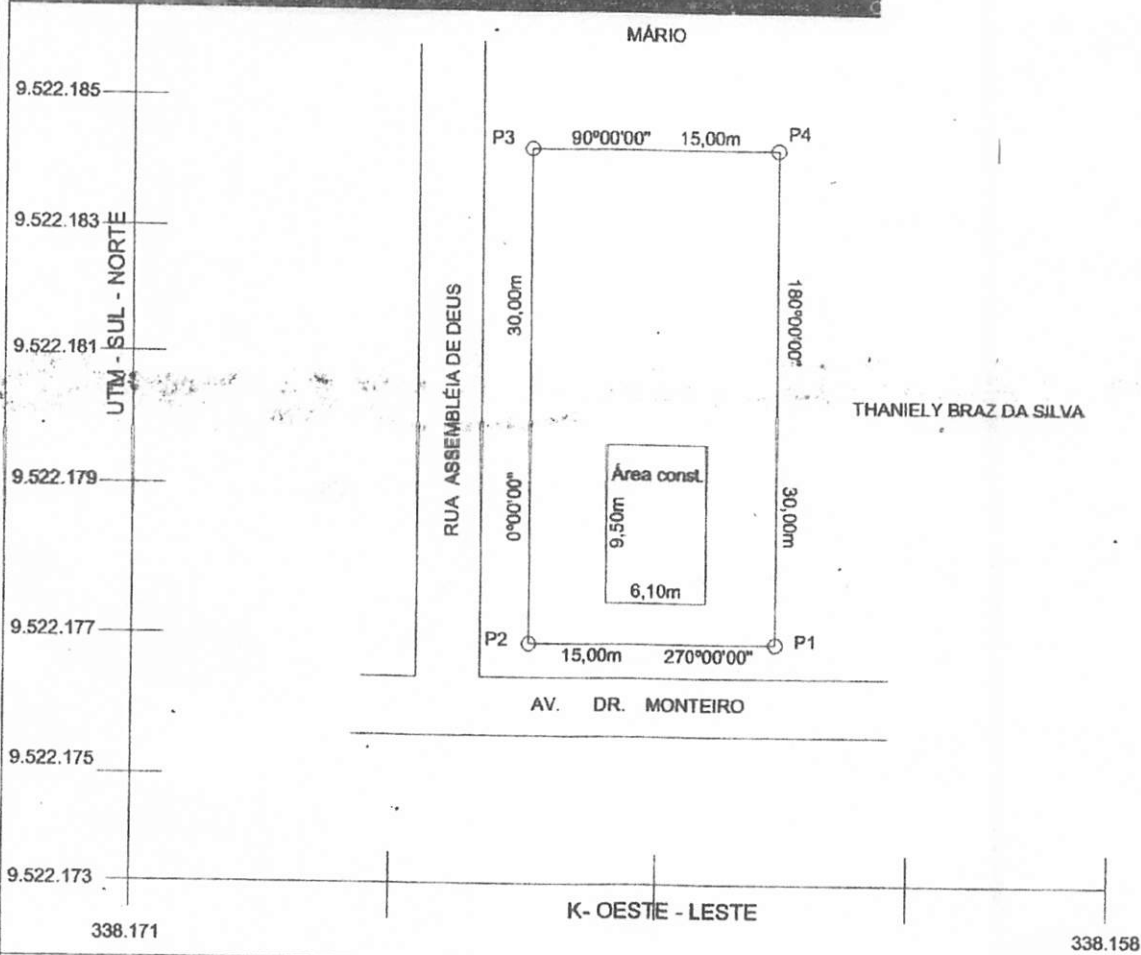

COORDENADAS GEOGRÁFICAS DO P-01 UTM 0354387 / 9533281



### PLANTA TOPOGRAFICA

LEVANTAMENTO TOPOGRAFICO DE IMÓVEL URBANO, COM COORDENADAS GEOGRÁFICA E LOCALIZAÇÃO:

DEMANDA:  
 IMÓVEL: RURAL - SUB ÁREA 02  
 ENDEREÇO: AV DR. MONTEIRO, S/N, NOVA QUADRA SÃO JOAO  
 MUNICIPIO: BURITICUPU-MA  
 PROP.: FRANCISCA DAS CHAGAS RIBEIRO SOUZA  
 CPF.: 107.007.903-06

ÁREA	450,00m <sup>2</sup>
PERÍMETRO:	90,00m
ESCALA:	1:2.000
DATA:	ABR/2021
EST. GRÁFICA	

RESP. TÉCNICO:

*Enoquis Bastião Sousa*  
 Técnico em Edificação  
 CREA-MA 2196-9/E

CONFERE:

MUNICIPIO:

BURITICUPU

VISTO:

ESTADO:

MARANHÃO

# DECLARAÇÃO PARTICULAR DE COMPRA E VENDA

Eu, **GEISA NUNES CARDOSO**, brasileiro, casada, vendedora, residente e domiciliado Rua Santa Maria Bairro Terra Bela, S/Nº - Buriticupu-MA, portador da Carteira de Identidade **RG: 037359852009-8 SSP-MA**, e **CPF: 603.934.383-41**, *DECLARO PARA TODOS OS FINS DE DIREITO E A QUEM POSSA INTERRESSAR QUE NESTA DATA, VENDI* para o Sr. **FRANCISCA DAS CHAGAS RIBEIRO SOUZA**, brasileira, Casada, residente e domiciliado Povoado Nova Quadra São João, Nº 7 Buriticupu-MA, portador da Carteira de Identidade **RG: 000077211597-4 - SSP-MA**, **CPF: 819.303.053-20**, cito a venda de UM CASA, localizado Avenida Monteiro do comercio Povoado Nova Quadra São João, Nº 7 Buriticupu-MA, com as seguintes medidas: de 6 Metros de frente com 12 metros de fundo.

O referido lote Rural foi vendido pelo valor de **R\$ 7.000,00**(sete mil reais). A venda deste veículo aconteceu em 07 de dezembro de 2020.

O vendedor declara ser legitimo dono e possuidor do mesmo sem nenhum ônus, fazendo valer a presente declaração a qualquer tempo tanto pelo comprador como pelos seus herdeiros, dando o valor a venda ora efetuada que corresponde em juízo e fora dele pela venda e elegem o fórum de Buriticupu (MA), desprezando qualquer outro por mais privilegiado que seja para resolver qualquer divergência que possa vir a existir.

E para maior clareza firmo a presente declaração que será assinada por mim vendedor e pelo comprador e por duas testemunhas idôneas sabedoras e comprovadoras de tudo, afim de que a mesma produza os devidos efeitos legais em jurídicos casos seja necessário deles fazer uso.

Buriticupu-MA, 07 de dezembro de 2020.



*Geisa Nunes Cardoso Nascimento*

**Vendedora: GEISA NUNES CARDOSO NASCIMENTO**

**RG: 037359852009-8 SSP-MA**

**CPF: 603.934.383-41**



*Francisca das Chagas Ribeiro Souza*

**Compradora: FRANCISCA DAS CHAGAS RIBEIRO SOUZA**

**RG: 050539132013-6 - SSP-MA**

**CPF: 107.007.903-06**

RECONHECIDO NO VERSO

Testemunhas

I \_\_\_\_\_

II \_\_\_\_\_



Nº FOLHAS 12  
*[Handwritten signature]*

*Francisco B. Rocha*  
Escrevente Autorizado

*Francisco B. Rocha*  
Escrevente Autorizado

Poder Judiciário TJMA. Selo:  
REC/FIR 4813022K02T19SZPFQ11,  
07/12/2020 11:15:33, Ato: 13.17.2, Parte(s):  
FRANCISCA DAS CHAGAS RIBEIRO SOUZA,  
Rec Firma Autenticidade, Total R\$ 4,84 Emol R\$  
4,40 FERC R\$ 0,10 FADEP R\$ 0,17 FEMP R\$  
0,17 Consulte em: [http://www.tjma.jus.br](#)



Poder Judiciário TJMA. Selo:  
REC/FIR 14813022K02T19SZPFQ11,  
07/12/2020 11:15:33, Ato: 13.17.2, Parte(s):  
GEISA NUNES CARDOSO MASCIMENTO, Rec  
Firma Autenticidade, Total R\$ 4,84 Emol R\$  
4,40 FERC R\$ 0,10 FADEP R\$ 0,17 FEMP R\$  
0,17 Consulte em: [http://www.tjma.jus.br](#)



*[Faint rectangular stamps]*