

ESTADO DO MARANHÃO  
SECRETARIA DE ESTADO DA SEGURANÇA PÚBLICA  
DELEGACIA GERAL DE POLÍCIA CIVIL  
INSTITUTO DE IDENTIFICAÇÃO

MAI978105486



*Rayane Pereira dos Santos*

ASSINATURA DO TITULAR

CARTEIRA DE IDENTIDADE

REGISTRO GERAL 015354292000-5 DATA DE EXPEDIÇÃO 28/06/2017

NOME RAYANE PEREIRA DOS SANTOS

FILIAÇÃO RAIMUNDO PEREIRA DOS SANTOS E MARIA PEREIRA SILVA

NATURALIDADE ACAILANDIA - MA

DATA DE NASCIMENTO 13/03/1990

DOC ORIGEM NASC. N.3215 FLS.208 LIV.A16

CPF 040548463-19  
SAO LUIS-MA  
P-156

*Luci Flávia*  
LUCI FLÁVIA/CARTE

ASSINATURA DO DIRETOR

VIA-02

LEI Nº 7.116 DE 29/08/83

Nº FOLHAS 04  
*P.S.*

SUB GRUPO: B1 TIPO DE TARIFA: CONVENCIONAL MONOFASICA GRUPO TENSÃO: B  
 CLASSIFICAÇÃO: Residencial Pleno TENSÃO NOMINAL: 220 V - MO  
 SUBCLASSE: RESIDENCIAL NORMAL TIPO DE FORNECIMENTO: Monofásico  
 INSTALAÇÃO: 30146808  
 UL/SEQ: BT148801-10

Nº FOLHAS *05*  
*P.S.*

**RAYANE PEREIRA DOS SANTOS**

R. SAO RAIMUNDO S/N TERRA BELA 65393 000 BURLICUPU  
 -MA  
 CPF: \*\*\*.548.46\* \*\*

Para atendimento, informe este número:  
**Conta Contrato**  
**30146808**

Conta mês: **11/2021** Total a pagar: **R\$ 724,45** Vencimento: **06/12/2021**

Nota Fiscal | Fatura de Energia Elétrica | Serie B: 002302033  
 Numero da Fatura: 0202111002302033 | CFOP: 5258/AA  
 Data de Emissão: 22/11/2021

*Gnd. do locador*

Datas das Leituras	Leitura Anterior	Leitura Atual	Nº de Dias	Próxima Leitura
	21/10/2021	22/11/2021	32	21/12/2021

Itens de Fatura	Quantidade	Tarifa	Valor
<b>Consumo</b>			
Adicional Bandeira	420	0,6420/0	269,66
Adicional Bandeira			41,00
ICMS			18,63
PIS			88,13
COFINS			4,15
			19,08
<b>Itens Financeiros</b>			
Cóp-llum Pub Pref Munic			24,60
Parcela (4/24)			243,53
Multa			14,26
Juros			1,41

Tributo	Base de Cálculo (R\$)	Alíquota (%)	Valor (R\$)
ICMS	140,65	20,0000	88,13
PIS	352,52	1,1750	4,15
COFINS	352,52	5,4119	19,08

Reserva ao Fisco  
 540EC4D80E3ADADA2C6BC2A6B204EEDF

Medidor	Grandezas	Postos horários Ativo Total	Leitura Anterior	Leitura Atual	Const Medidor	Consumo
10142981667	Consumo		8.924	9.344	1,00	420

Fator de Potência	Perdas no Ramal	Resolução ANEEL	Aprovação	Nº do Programa Social
0,00	0,00 %	2925/21	29/11/2021	

Reaviso de Vencimento

Informações para o cliente: Valor multa: 22/10 - 22/11 + Bandeira Tarifaria Escassez Hídrica  
 Nov/21 custo adicional de R\$ 14,20 a cada 100 kWh.

**Composição do Consumo (R\$)**

Compra de Energia	Transmissão	Distribuição	Encargos Setoriais	Perdas	Tributos	Outros
147,16	22,59	103,19	33,25	23,10	111,36	283,79

C. Contrato: 30146808 Data de Emissão: 22/11/2021 V: [ 1.2.0.9 ]

Pague através do PIX. É mais facilidade pra você.

- ✓ Flexibilidade: aceite por todas as instituições financeiras e aplicativos de pagamento
- ✓ Agilidade: pague em poucos segundos
- ✓ Segurança: uso de meio inovador e confiável.
- ✓ 365 dias e 24h: disponível todo ano



PARA PAGAR VIA PIX, UTILIZE O QR CODE AO LADO  
 BANCO DO BRASIL

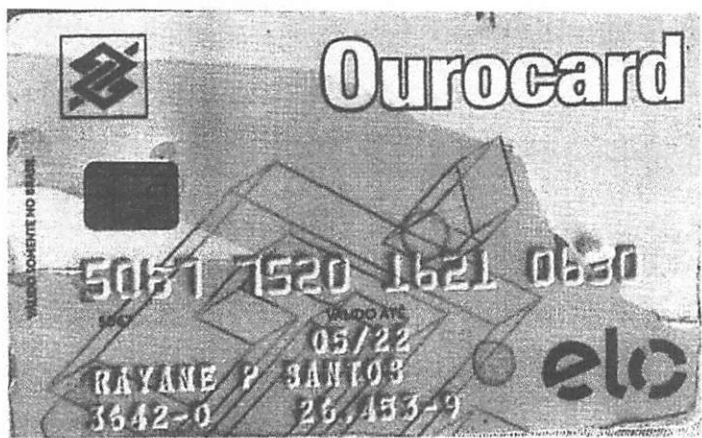

Nº FOLHAS 017  
D.P.



Rayane

3642-0 • 26453-9

ENTRAR

Outra conta

## MEMORIAL DESCRITIVO

IMÓVEL.....: URBANO  
ENDEREÇO.....: RUA SÃO RAIMUNDO, S/N, CENTRO  
MUNICÍPIO.....: BURITICUPU – MA  
ÁREA.....: 558,75m<sup>2</sup>  
PERÍMETRO.....: 97,25m  
PROPRIETÁRIO.....: RAYANE PEREIRA DOS SANTOS  
CPF/RG.....: 040.548.463-19 / 015354292000-5 SSP/MA

### DESCRIÇÃO DO PERÍMETRO

Partindo do ponto P-01 de coordenada geográfica; **S -04°19'06.9"** e **W -46°27'30.0"**; Deste segue com azimute de 270°00'00" e distancia de 18,65m, confrontando com a Rua São Raimundo, chega-se ao ponto P-02; deste segue com azimute de 0°00'00" e distancia de 30,00m, confrontando com Josemar, chega-se ao ponto P-03; deste segue com azimute de 90°00'00" e distancia de 18,60m, confrontando com o Hotel Perfil, chega-se ao ponto P-04; deste segue com azimute 179°54'16" e distancia de 30,00m, confrontando com M F Construções, chega-se ao P-01, ponto inicial da descrição deste perímetro.

RESP. TÉCNICO

CONFERE

VISTO

  
Enoquis Basilio Sousa  
Técnico em Edificação  
CREA-MA 2198-R/E

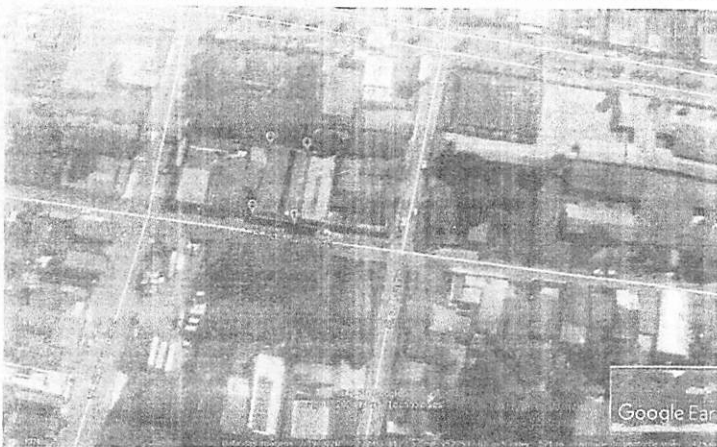

LOC.: DO IMÓVEL

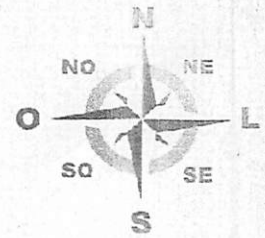

Nº FOLHAS 09  
*P.B.*



COORDENADAS GEOGRÁFICAS DO P-01 UTM 0338194 / 9522606

### PLANTA TOPOGRAFICA

LEVANTAMENTO TOPOGRAFICO DE IMÓVEL URBANO, COM COORDENADAS GEOGRÁFICA E LOCALIZAÇÃO:



DEMANDA:	IMÓVEL:	URBANO
	ENDEREÇO:	RUA SÃO RAIMUNDO, SN, CENTRO
	MUNICÍPIO:	BURITICUPU-MA
	PROP.:	RAYANE PEREIRA DOS SANTOS
	CPF.:	040.548.463-19

ÁREA:	558,75m <sup>2</sup>
PERÍMETRO:	97,25m
ESCALA:	1: 2.000
DATA:	MAR/2021
EST. GRÁFICA	

RESP. TÉCNICO:

*Enoquis Bastião Sousa*  
**Enoquis Bastião Sousa**  
 Técnico em Edificação  
 CREA-MA 2196-9/E

CONFERE

MUNICÍPIO:  
 BURITICUPU

VISTO:

ESTADO:  
 MARANHÃO

## DECLARAÇÃO DE POSSE

Eu, RAYANE PEREIRA DOS SANTOS, brasileiro (a), casado (a), portador do RG nº 015354292000-5 SSP/MA, inscrito no CPF sob o nº 040.548.463-19, residente e domiciliado na Rua São Raimundo, s/n, Terra bela, Município de Buriticupu, Estado do Maranhão, DECLARO, para os devidos fins e efeitos legais, perante a Secretaria Municipal de Educação, que sou **LEGÍTIMO POSSUIDOR**, de forma contínua e incontestável, de um imóvel urbano contendo uma CASA DE ALVENARIA, situada na Rua São Raimundo, s/nº, Centro-Buriticupu/MA, Estado do Maranhão, há cerca de 11 anos, sendo esta posse mansa e pacífica, nos termos da legislação pertinente. Declaro ainda, sob as penas da Lei, que não está em andamento nenhuma ação judicial tendo por objeto a posse do imóvel acima referido (demarcação, divisão, retificação de área, registro ou outros). Assim sendo, como possessor, firmo a presente declaração testemunhada pelos confrontantes indicados na planta topográfica/croqui, comprometendo-me a registrá-la ainda em Cartório de Títulos e Documentos.



Buriticupu/MA, 08 de janeiro de 2021.

Rayane Pereira dos Santos

Assinatura do Declarante

Testemunhas:

1. ASSINATURA: \_\_\_\_\_

CPF: \_\_\_\_\_

2. ASSINATURA: \_\_\_\_\_

CPF: \_\_\_\_\_

Francisco B. Rocha  
Escrivente Autorizado



Poder Judiciário TJMA. Selo:  
RECFIR148130PUT0JIKSLW0HMK06.  
18/03/2021 09:45:13. Ato: 13.17.2, Parte(s):  
RAYANE PEREIRA DOS SANTOS, Rec Firma:  
Autenticidade, Total R\$ 5,12 Emol R\$ 4,63 FER:  
R\$ 0,13 FADEP R\$ 0,18 FEMP R\$ 0,18 Consulte  
em <https://selo.tjma.jus.br>

