



Nº FOLHAS 14
D. Santos

ESTADO DO MARANHÃO
PREFEITURA MUNICIPAL DE BURITICUPU/MA
RUA SÃO RAIMUNDO, Nº 01, CEP:65.393-000 – CENTRO – BURITICUPU/MA
CNPJ Nº 01.612.525/0001-40

SECRETARIA MUNICIPAL DE OBRAS E URBANISMO

LAUDO DE VISTORIA PARA LOCAÇÃO DE IMÓVEIS

Nº de Processo: 0301001/2022-SEM TT

Vistoria executada no imóvel sito à: Rua 31 de julho, nº311, Centro – Buriticupu-MA

Locador (a): Raimundo Nonato Barbosa Junior

Locatário (a): Secretaria municipal de Trânsito e Transporte

Imóvel: Abrigar as instalações da secretaria de trânsito e transporte

Conforme designação de portaria nº 188/2021 da comissão de avaliação de imóvel, o presente “Laudo de vistoria” foi executado pela comissão passa a ser parte integrante do contrato de locação.

DATA DA VISTORIA: 07/01/2022, para todos os fins e efeitos de direito.

Estado do Imóvel: () novo (X) bom () regular () mau
() excelente

Idade aproximada do imóvel: (8) anos () meses () dias
() semanas

Danos existentes: Indicar resumidamente com “X” apenas a situação: SIM ou NÃO.

- 01 - Hall de entrada, existem danos
- 02 - Hall de circulação, existem danos
- 03 - Salas, existem danos
- 04 - Quartos, existem danos
- 05 - Banheiros, existem danos
- 06 - Cozinha, existem danos
- 07 - Outras dependências, existem danos
- 08 - Nas dependências externas, existem danos

() SIM
() SIM
() SIM
() SIM
() SIM
() SIM
() SIM
() SIM
() SIM

(X) NÃO
(X) NÃO
(X) NÃO
(X) NÃO
(X) NÃO
(X) NÃO
(X) NÃO
(X) NÃO
(X) NÃO

Ellen Kallwana Moura Vieira



ESTADO DO MARANHÃO
PREFEITURA MUNICIPAL DE BURITICUPU/MA
RUA SÃO RAIMUNDO, Nº 01, CEP:65.393-000 – CENTRO – BURITICUPU/MA
CNPJ Nº 01.612.525/0001-40

Descrição Geral:

INFORMAÇÃO COMPLEMENTAR

ESTADO GERAL DO IMÓVEL:

- a) Assoalhos bons
- b) Tetos bons,
- c) Paredes boas
- d) Portas boas
- e) Janelas boas
- f) Rodapés bons
- g) Pintura em bom estado de conservação.

<input checked="" type="checkbox"/> SIM
<input checked="" type="checkbox"/> SIM
<input checked="" type="checkbox"/> SIM
<input checked="" type="checkbox"/> SIM
<input checked="" type="checkbox"/> SIM
<input checked="" type="checkbox"/> SIM
<input checked="" type="checkbox"/> SIM
<input checked="" type="checkbox"/> SIM

<input type="checkbox"/> NÃO
<input type="checkbox"/> NÃO
<input type="checkbox"/> NÃO
<input type="checkbox"/> NÃO
<input type="checkbox"/> NÃO
<input type="checkbox"/> NÃO
<input type="checkbox"/> NÃO
<input type="checkbox"/> NÃO

Descrição geral:

INSTALAÇÕES ELÉTRICAS:

- a) – Tomados interruptores e bocais.
(Em bom estado de funcionamento).

<input checked="" type="checkbox"/> SIM

<input type="checkbox"/> NÃO

Descrição Geral

INSTALAÇÕES SANITÁRIAS:

- a) - Torneiras, descargas, chuveiros, ralos, pias e vasos sanitários.
(Em bom estado de funcionamento).

<input checked="" type="checkbox"/> SIM

<input type="checkbox"/> NÃO

Descrição Geral

INSTALAÇÕES DIVERSAS:

- a) - Esquadrias, vidros, chaves internas e externas, azulejos, bom estado de conservação.

<input checked="" type="checkbox"/> SIM

<input type="checkbox"/> NÃO



ESTADO DO MARANHÃO
PREFEITURA MUNICIPAL DE BURITICUPU/MA
RUA SÃO RAIMUNDO, Nº 01, CEP:65.393-000 – CENTRO – BURITICUPU/MA
CNPJ Nº 01.612.525/0001-40

Descrição Geral

RELAÇÃO DO ESTADO DE CADA COMPARTIMENTO:

DUAS SALAS: Em bom estado de conservação.
Pintura: em bom estado
Piso: cerâmica em bom estado.

QUARTOS: Em bom estado de uso e conservação.
Piso: em bom estado
Porta, janela, rodapé: em bom estado.
Pintura: em bom estado

UM BANHEIRO SOCIAL: em bom estado de conservação e funcionamento.
Azulejo: em bom estado.
Piso: cerâmica, em bom estado.
Pia, descarga, vaso sanitário: em bom estado.
Porta: em bom estado
Chuveiro: em bom estado

UMA COZINHA: em bom estado de conservação e funcionamento.
Azulejo: em bom estado.
Piso: em bom estado.
Torneira: em bom estado.
Portas: em bom estado.

CIRCULAÇÃO INTERNA: em bom estado de conservação e funcionamento.

ÁREA EXTERNA: em estado bom de conservação e funcionamento.

ENCERRAMENTO

O IMÓVEL AVALIADO ENCONTRA SE LOCALIZADO NO CENTRO DA CIDADE, EM BOM ESTADO DE CONSERVAÇÃO, HAVENDO NECESSIDADE DE REPAROS NA PINTURA. DE ACORDO COM O VALOR DE MERCADO, O VALOR AVALIADO DESTE IMÓVEL É DE R\$ 2.500,00 (DOIS MIL E QUINHENTOS REAIS).



Nº FOLHAS 17
D. Santos

ESTADO DO MARANHÃO
PREFEITURA MUNICIPAL DE BURITICUPU/MA
RUA SÃO RAIMUNDO, Nº 01, CEP:65.393-000 – CENTRO – BURITICUPU/MA
CNPJ Nº 01.612.525/0001-40

O presente laudo e o relatório fotográfico em anexo deste laudo, são partes integrantes do Contrato de Locação firmado entre as partes contratantes, e o locatário se responsabiliza integralmente pela conservação e segurança do imóvel, arcando com qualquer prejuízo causado por perdas e danos, constatados na ocasião da devolução do bem.

BURITICUPU-MA, 07 de janeiro de 2022

PROFISSIONAIS RESPONSÁVEIS PELA VISTORIA

**LORRANA LYS
NEVES FORTE:**

Assinado digitalmente por LORRANA LYS NEVES FORTE:60674704380
DN: C=BR, O=ICP-Brasil, OU=Sociedade de Registro Federal do Brasil -
RFB, OU=RFB e-CPF A1, OU=VALID, OU=AR PRIMUS,
OU=Proveniente, OU=20553246600106, CN=LORRANA LYS NEVES
FORTE:60674704380
Razão: Eu sou o autor deste documento
Localização: sua localização de assinatura aqui
Data: 2022.01.07 16:04:54-0300
Print Reader Versão: 10.1.1

60674704380

LORRANA LYS NEVES FORTE
ENGENHEIRA CIVIL
CREA-MA 111848015-5

Ellen Kallwana Moura Vieira
Engenheira Civil
Ellen Kallwana Moura Vieira
ELLEN KALLWANA MOURA VIEIRA
ENGENHEIRA CIVIL
CREA MA 1119799082-4



Nº FOLHAS 18
J. Santos

ESTADO DO MARANHÃO
PREFEITURA MUNICIPAL DE BURITICUPU/MA
RUA SÃO RAIMUNDO, Nº 01, CEP:65.393-000 – CENTRO – BURITICUPU/MA
CNPJ Nº 01.612.525/0001-40

RELATÓRIO FOTOGRÁFICO



FRENTE DA CASA



AREA EXTERNA

Ellen Kollwenz Moura Vieira



ESTADO DO MARANHÃO
PREFEITURA MUNICIPAL DE BURITICUPU/MA
RUA SÃO RAIMUNDO, Nº 01, CEP:65.393-000 – CENTRO – BURITICUPU/MA
CNPJ Nº 01.612.525/0001-40



SALA

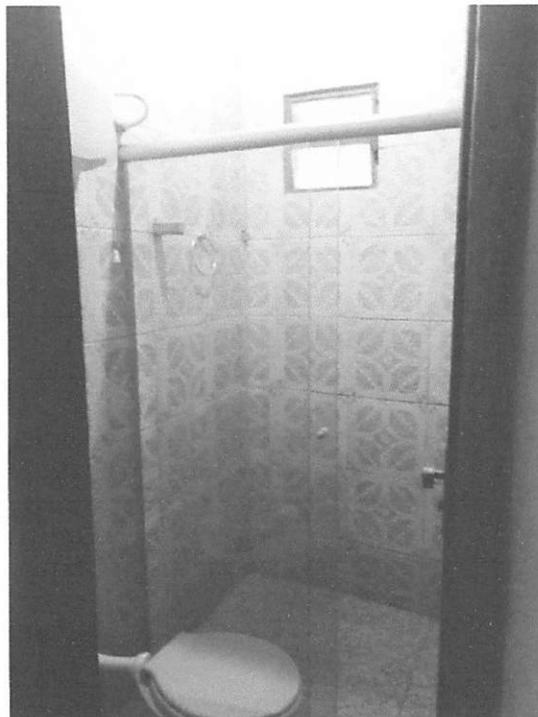

BANHEIRO



ESTADO DO MARANHÃO
PREFEITURA MUNICIPAL DE BURITICUPU/MA
RUA SÃO RAIMUNDO, Nº 01, CEP:65.393-000 – CENTRO – BURITICUPU/MA
CNPJ Nº 01.612.525/0001-40



COZINHA



QUARTO



ESTADO DO MARANHÃO
PREFEITURA MUNICIPAL DE BURITICUPU/MA
RUA SÃO RAIMUNDO, Nº 01, CEP:65.393-000 – CENTRO – BURITICUPU/MA
CNPJ Nº 01.612.525/0001-40



DESPENSA



QUARTO