



Nº FOLHAS 13  
Sabrina Guimarães

**ESTADO DO MARANHÃO**  
**PREFEITURA MUNICIPAL DE BURITICUPU/MA**  
**RUA SÃO RAIMUNDO, Nº 01, CEP:65.393-000 – CENTRO – BURITICUPU/MA**  
**CNPJ Nº 01.612.525/0001-40**

**SECRETARIA MUNICIPAL DE OBRAS E URBANISMO**

**LAUDO DE VISTORIA PARA LOCAÇÃO DE IMÓVEIS**

**Nº de Processo: 0301001/2022-SEMUC**

Vistoria executada no imóvel sito à: Rua dos carpinteiros, S/N, Centro – Buriticupu-MA

Locador (a): Anaria dos Santos Morais Lima

Locatário (a): Prefeitura Municipal de Buriticupu-MA

Imóvel: Abrigar as instalações da Secretaria de Cultura - SEMUC

Conforme designação de portaria nº 188/2021 da comissão de avaliação de imóvel, o presente “Laudo de vistoria” foi executado pela comissão passa a ser parte integrante do contrato de locação.

DATA DA VISTORIA: 07/01/2022, para todos os fins e efeitos de direito.

Estado do Imóvel: ( ) novo ( X ) bom ( ) regular ( ) mau  
( ) excelente

Idade aproximada do imóvel: ( 10 ) anos ( ) meses ( ) dias  
( ) semanas

Danos existentes: Indicar resumidamente com “X” apenas a situação: SIM ou NÃO.

- 01 - Hall de entrada, existem danos
- 02 - Hall de circulação, existem danos
- 03 - Salas, existem danos
- 04 - Quartos, existem danos
- 05 - Banheiros, existem danos
- 06 - Cozinha, existem danos
- 07 - Outras dependências, existem danos
- 08 - Nas dependências externas, existem danos

( ) SIM	( X ) NÃO
( ) SIM	( X ) NÃO
( ) SIM	( X ) NÃO
( ) SIM	( X ) NÃO
( ) SIM	( X ) NÃO
( ) SIM	( X ) NÃO
( ) SIM	( X ) NÃO
( ) SIM	( X ) NÃO

Ellen Kallwana Sousa Vieira



APFOLHAS 14  
Gabriela Guimarães

**ESTADO DO MARANHÃO**  
**PREFEITURA MUNICIPAL DE BURITICUPU/MA**  
**RUA SÃO RAIMUNDO, Nº 01, CEP:65.393-000 – CENTRO – BURITICUPU/MA**  
**CNPJ Nº 01.612.525/0001-40**

Descrição Geral:

**INFORMAÇÃO COMPLEMENTAR**

**ESTADO GERAL DO IMÓVEL:**

- a) Assoalhos bons
- b) Tetos bons,
- c) Paredes boas
- d) Portas boas
- e) Janelas boas
- f) Rodapés bons
- g) Pintura em bom estado de conservação.

SIM  
 SIM  
 SIM  
 SIM  
 SIM  
 SIM  
 SIM

NÃO  
 NÃO  
 NÃO  
 NÃO  
 NÃO  
 NÃO  
 NÃO

Descrição geral:

**INSTALAÇÕES ELÉTRICAS:**

- a) – Tomados interruptores e bocais.  
(Em perfeito estado de funcionamento).

SIM

NÃO

Descrição Geral

**INSTALAÇÕES SANITÁRIAS:**

- a) - Torneiras, descargas, chuveiros, ralos, pias e vasos sanitários.  
(Em perfeito estado de funcionamento).

SIM

NÃO

Descrição Geral

**INSTALAÇÕES DIVERSAS:**

- a) - Esquadrias, vidros, chaves internas e externas, azulejos, perfeito estado de conservação.

SIM

NÃO

Ellen Kollwama Sousa Vieira



FOLHAS 15  
Gabriela Guimarães

**ESTADO DO MARANHÃO**  
**PREFEITURA MUNICIPAL DE BURITICUPU/MA**  
**RUA SÃO RAIMUNDO, Nº 01, CEP:65.393-000 – CENTRO – BURITICUPU/MA**  
**CNPJ Nº 01.612.525/0001-40**

Descrição Geral

**RELAÇÃO DO ESTADO DE CADA COMPARTIMENTO:**

**HALL DE ENTRADA:** Em estado de conservação.

Pintura: precisa de manutenção.

Piso: cerâmica em perfeito estado.

**SALAS:** Em estado de uso e conservação.

Piso: em bom estado

Porta, janela, rodapé: em perfeito estado.

Pintura: precisa de manutenção.

**SALAS COM BANHEIROS:** em estado de uso e conservação.

Piso: em perfeito estado

Porta, janelas, rodapé: em perfeito estado.

Pintura: precisa de manutenção.

Banheiro: em perfeito estado.

**BANHEIRO SOCIAL:** em bom estado de conservação e funcionamento.

Azulejo: em bom estado.

Piso: cerâmica, em perfeito estado.

Pia, descarga, vaso sanitário: em perfeito estado.

Porta: em perfeito estado

Chuveiro: em perfeito estado

**COZINHA:** em bom estado de conservação e funcionamento.

Azulejo: em bom estado.

Piso: em bom estado.

Forro: gesso, em bom estado.

Torneira: em perfeito estado.

Portas: em perfeito estado.

**CIRCULAÇÃO INTERNA:** em bom estado de conservação e funcionamento.

**ÁREA DE SERVIÇO/ÁREA EXTERNA:** em bom estado de conservação e funcionamento.

**ENCERRAMENTO**

Ellen Kolluana Moura Veiros



**ESTADO DO MARANHÃO**  
**PREFEITURA MUNICIPAL DE BURITICUPU/MA**  
**RUA SÃO RAIMUNDO, Nº 01, CEP:65.393-000 – CENTRO – BURITICUPU/MA**  
**CNPJ Nº 01.612.525/0001-40**

O IMÓVEL AVALIADO ENCONTRA SE LOCALIZADO NO CENTRO DA CIDADE, EM BOM ESTADO DE CONSERVAÇÃO, HAVENDO NECESSIDADE DE REPAROS NA PINTURA DAS PAREDES. DE ACORDO COM O VALOR DE MERCADO, O VALOR AVALIADO DESTA IMÓVEL É DE R\$ 1.500,00 (UM MIL E QUINHENTOS REAIS).

O presente laudo e o relatório fotográfico em anexo deste laudo, são partes integrantes do Contrato de Locação firmado entre as partes contratantes, e o locatário se responsabiliza integralmente pela conservação e segurança do imóvel, arcando com qualquer prejuízo causado por perdas e danos, constatados na ocasião da devolução do bem.

BURITICUPU-MA, 07 de janeiro de 2022

PROFISSIONAIS RESPONSÁVEIS PELA VISTORIA  
**LORRANA LYS NEVES FORTE**  
Assinado digitalmente por LORRANA LYS NEVES FORTE  
FORTE:60674704380  
DN: C=BR, O=ICP-Brasil, OU=Secretaria da Receita Federal do Brasil - RFB, OU=RFB e-CPF A1, OU=VALID, OU=AR PRIMUS, OU=Presencial, OU=20553246000106, CN=LORRANA LYS NEVES FORTE:60674704380  
Razão: Eu sou o autor deste documento  
Localização: sua localidade de assinatura aqui  
Data: 2022.01.19 08:42:46-03'00"  
Foxit Reader Versão: 10.1.1

**LORRANA LYS NEVES FORTE**  
ENGENHEIRA CIVIL  
CREA-MA 111848015-5

*Ellen Kallwana Moura Vieira*  
Engenheira Civil  
*Ellen Kallwana Moura Vieira*  
**ELLEN KALLWANA MOURA VIEIRA**  
ENGENHEIRA CIVIL  
CREA MA 1119799082-4



AP. FOLHAS 17  
Gabriela Guimarães

**ESTADO DO MARANHÃO**  
**PREFEITURA MUNICIPAL DE BURITICUPU/MA**  
**RUA SÃO RAIMUNDO, Nº 01, CEP:65.393-000 – CENTRO – BURITICUPU/MA**  
**CNPJ Nº 01.612.525/0001-40**

**RELATÓRIO FOTOGRÁFICO**



**FRENTE**



**RECEPÇÃO**

Ellen Kollwana Mous Veiro



Nº FOLHAS 08  
*Cebúla Guimarães*

**ESTADO DO MARANHÃO**  
**PREFEITURA MUNICIPAL DE BURITICUPU/MA**  
**RUA SÃO RAIMUNDO, Nº 01, CEP:65.393-000 – CENTRO – BURITICUPU/MA**  
**CNPJ Nº 01.612.525/0001-40**

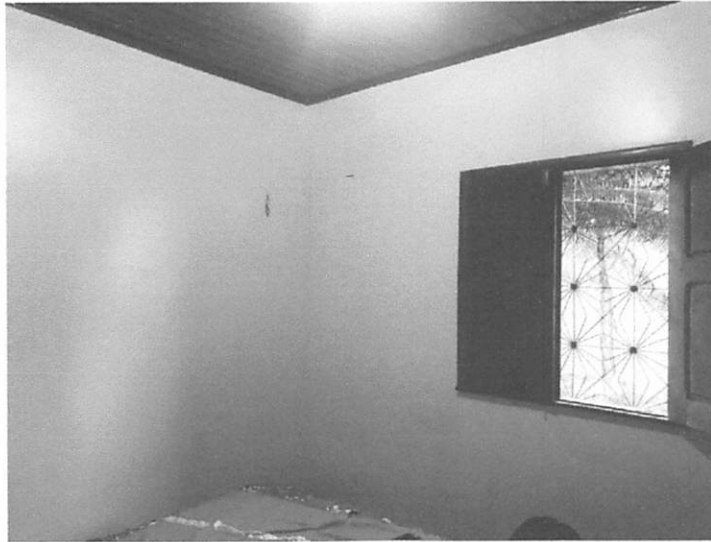

SALA



COZINHA

*Ellen Kolluana Maria Vieira*



MP/FOLHAS 39  
Gabriella Guimarães

**ESTADO DO MARANHÃO**  
**PREFEITURA MUNICIPAL DE BURITICUPU/MA**  
**RUA SÃO RAIMUNDO, Nº 01, CEP:65.393-000 – CENTRO – BURITICUPU/MA**  
**CNPJ Nº 01.612.525/0001-40**



BANHEIRO



ÁREA EXTERNA

Ellen Kallwana Maria Vieira