

Nº FOLHAS 04
P. Santos

REPUBLICA FEDERATIVA DO BRASIL	
ESTADO DO MARANHÃO	
SECRETARIA DE ESTADO DA POLÍCIA PÚBLICA	
DEPARTAMENTO DE POLÍCIA DE IDENTIFICAÇÃO	
LAVADO-413000	
	
<i>Jaciel de Sousa Bezerra</i>	
ASSINATURA DO TITULAR	
CARTEIRA DE IDENTIDADE	
VALIDA EM TODO O TERRITÓRIO NACIONAL	
SERIAL 042230452011-3	DATA DE EMISSÃO 31/01/2013
NOME JACIEL DE SOUSA BEZERRA	
FILIAÇÃO VALDEMAR DE SOUSA BEZERRA E ALEJIRA DE SOUSA LOURENÇO BEZERRA	
NATURALIDADE POÇO DE PEDRAS - MA	DATA DE NASCIMENTO 10/09/1994
DOCUMENTO DE NASC. N. 785 FLS. 196-V LIV. A-01	
CNPJ 608102163-70	
VALIDA EM MA P-91	ASSINATURA DO DIRETOR
LEI Nº 7.116 DE 29/08/63	
VIA-02	



ESTADO DO MARANHÃO
PREFEITURA MUNICIPAL DE BURITICUPU
SECRETARIA MUNICIPAL DE FINANÇAS
DIRETORIA DE TRIBUTOS

DIRETORIA DE TRIBUTOS

ATESTADO DE RESIDENCIA

Declaro, para os devidos fins de direito que Sr. Jaciel de Sousa Bezerra cujo CPF:608102163-70, Rua santo Antoni, Nºs/n, Povoado: portão da cíkel Buriticupu CEP: 65.393-000.neste município.

Buriticupu - MA, de 08 de Junho de 2021

Emerson Bento

Emerson Bento Gama
Chefe da Divisão de Tributos
Portaria nº 219/2021

CLIENTE: 4750705 - PREFEITURA DE BURITICUPU CONTA CONTRATO: 004000008600
 Endereço: I , 301 Município: BURITICUPU Bairro: ALTO BONITO
 Referência: 10/2021 Vencimento: 24-11-2021 Documento: 610009083991 Complemento: SEC MUN EDUC DE BURITICUPU Valor: 75468.43

Empresa: C001-Equatorial Maranhão Local: BURITICUPU Conj.Contrato: BT26B Unidade de Leitura: BT29B008 Referência: 10/2021

Nome: PREFEITURA DE BURITICUPU Endereço: SANTO ANTONIO , S/N Bairro: 13 DE OUTUBRO
 Instalação: 0030160266 Município: BURITICUPU Complemento: ANEXO ESC MUN AIRTON SENA Fatura: 0202110002372119

Classe Principal	Classe de Consumo	Tensão	Fase	Data Fat.	Dias Fat.	Dta.Leit.Ant	Dta.Leit.Atual	Reaviso	Corte
05	5078411600	B3	1,00	21/10/2021	33	17/09/2021	20/10/2021		

Hash Code: 24AF.D2F1.24F7.BA0C.1C39.1B45.5A80.1244 Nota Fiscal: 002372119 Apres: 08/11/2021 Vecto: 24/11/2021 Recolhimento: 21/10/2021 Valor: 116.29

Valores de Tributos				Valores Faturados			
Tributos	Base de Cálculo	Alíquota	Valor	Descrição	Quantidade	Preço	Valor
ICMS	116.32	20,0000	23.26	Crédito DIC/FIC/DMIC			0.03-
COPINS	93.06	4,6414	4.32	Consumo	112,00	0,850536	95.26
PIS	93.06	1,0077	0.94	Adicional Bandeira			21.06

Valores Medidos						
Esp.	Medidor	Cte.	%FP	Leit. Anterior	Leit. Atual	Medido Faturado
CAT	10570167257	1,00	0,00	3.813,00	3.925,00	112,00

Anexo E.M. Ainton Sena

Empresa: C001-Equatorial Maranhão Local: BURITICUPU Conj.Contrato: BT26B Unidade de Leitura: BT29B001 Referência: 10/2021

Nome: PREFEITURA DE BURITICUPU Endereço: 4 , S/N Bairro: POV OITO DA CIKEL
 Instalação: 0030213670 Município: BURITICUPU Complemento: EM NOVO PARAISO Fatura: 0202110002372094

Classe Principal	Classe de Consumo	Tensão	Fase	Data Fat.	Dias Fat.	Dat.Leit.Ant	Dat.Leit.Atual	Reaviso	Corte
05	5038599699	B3	1,00	21/10/2021	33	17/09/2021	20/10/2021		

Hash Code: 4DB3.0CD7.1B71.76B7.FB12.71A8.8263.F40D Nota Fiscal: 002372094 Apres: 08/11/2021 Vecto: 24/11/2021 Recolhimento: 21/10/2021 Valor: 31.13

Valores de Tributos				Valores Faturados			
Tributos	Base de Cálculo	Alíquota	Valor	Descrição	Quantidade	Preço	Valor
ICMS	31.16	20,0000	6.23	Crédito DIC/FIC/DMIC			0.03-
COPINS	24.93	4,6414	1.16	Consumo	30,00	0,850333	25.51
PIS	24.93	1,0077	0.26	Adicional Bandeira			5.65

Valores Medidos						
Esp.	Medidor	Cte.	%FP	Leit. Anterior	Leit. Atual	Medido Faturado
CAT	12520191303	1,00	0,00	11.287,00	11.316,00	29,00

12
 Nº FOLHAS De
 J. P. Santos
 Contador

Nº FOLHAS 07
J. Santos

Nota Fiscal | Fatura de Energia Elétrica | Série B | JCEOP
 Nº da Fatura: 020210001780011 001780011 525877A
 Instalação: 30120607



Equatorial Maranhão Distribuidora de Energia S.A.
 Avenida A, Cel. SCS, nº 106, Lotamento Guadalupe,
 Aldeia do Calhau - São Luís - MA CEP: 65.070-900
 Ins. Estadual: 120.515.11-3 CNPJ: 06.273.790/0001-34

Paga antecipadamente,
 indicando sobre o boleto

Conta do Mês: **05/2021** Vencimento: **23/06/2021** Valor: **3012060717**

Dados do cliente
ANTONIO FERNANDES LIMA
 R. SAULO ADORNO S/N EN SAULO ADORNO
 13 DE OUTUBRO 65 913 000 BORTOLUPO MA
 Nr Parâmetro de Regulação: 000017800
 Grupo e Subgrupo de Tensão: B/01
 Tipo de Tarefa: CORREÇÃO DE BARRA
 Classificação: Residencial Pleno
 Perdas no Ramal (MD): 0,00

CPF: 201.341.128-11
 Tensão Nom.: 220 V 60
 DR/Seq: 01900008-70
 Nr Medidor: 1057017257
 Letor de Potência: 0

End. imóvel a locar

Datas
 Emissão: 19/05/2021 Apresentação: 20/05/2021 Previsão próxima leitura: 18/06/2021

Demonstrativo de Faturamento

Fornecimento	Quantidade	Tarifa	Valor
Costo de disponibilidade			8,83
Adicional Band. Amarela			0,13
Adicional Band. Vermelha			0,81
PIS			0,26
COTRIB			1,24
Itens Financeiros			
Clp - Lim Pub. Prod. Sinc.			1,18

3012060717

*Medidor:
10570167257*



Total a pagar: R\$ 22,45

Informações de tributos

Tributo	Base de Cálculo	Alíquota (%)	Valor (R\$)
ICMS	0,00	0,0000	0,00
PIS	1,22	1,2052	0,26
COTRIB	1,22	9,8322	1,24

Reservado ao Fisco
 81067107-11-11-2021-3-448-1-41-
 Período Fiscal: 19/05/2021 Número do Programa Social: 00000000000000000000000000000000

Histórico do Consumo (kWh)

Consumo	FEV	MAR	ABR	MAI
Consumo	0	24	4	24

Informações de consumo do mês + Tarifa sem Tributos

Constante	Data Leitura Anterior	Data Leitura Atual	Qtd. Dias	Regulação Anel
1,00	20/04/2021	19/05/2021	31	27* 5/20
Canal de Leitura	Leitura Anterior	Leitura Atual	Consumo	Tarifa sem Tributos
Ativo Total	5,676	1,780	4	0,028 10

Recurso de Vencimento
 Até a emissão desta conta não foi identificada o pagamento do(s) débito(s) ao lado. O não pagamento até a data 03/06/2021 implicará na suspensão do fornecimento, de acordo com Res.414/10 art.172 e Lei 8887/96, art.6
 3, inclusive SPQ/SEBASA e outras medidas de cobrança. Em caso de suspensão, será condicionada a quitação de todos os débitos. Caso já tenha pago, favor desconsiderar este recurso.

Informações para o Cliente
 * Períodos: Band. Tarif.: Amarela : 21/04 - 30/04 Vermelha : 01/05 - 19/05 * Banda: a Maio 20 21: vermelha (potarar 1) custo adicional de R\$ 4,169 a cada 100 kWh

Composicao do Consumo (R\$)

Compra de Energia Transmissão	Distribuição	Encargos Setoriais	Perdas	Tributos	Outros
6,78	1,63	8,55	1,28	1,62	1,19

ANTONIO FERNANDES LIMA V: 111 29.0 J
 C. Contrato: 3012060717 Competência: 05/2021 Data de Emissão: 19/05/2021
 Vencimento: 23/06/2021 Valor Total: 22,45 020210001780011

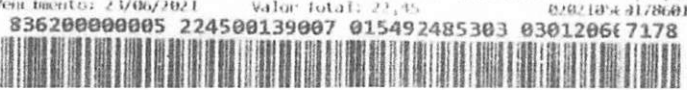

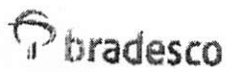

Deposito Conta Corrente

Ban. N: 237 Agência: 1046 Máquina: 57669
Data: 21/06/2021 Hora: 12:23 N.Trans: 2753
Valor: 30,00
Fav.beneficiário:
Banco: 237
Agência: 1046 / BURITICUPU
Conta: 0033140-5

Titular: JACIEL DE SOUSA BEZERRA

Sujeito a conferência.

O depósito realizado durante o expediente bancário ao público será conferido e validado no mesmo dia, de acordo com os valores encontrados no interior do envelope.

Após o expediente bancário e aos sábados, domingos e feriados, o depósito será conferido no primeiro dia útil subsequente.

Cheque Expresso Bradesco.
Sem talão de cheques em segundos.
Sem pedir no balcão,
nem esperar pelo correio.

MEMORIAL DESCRITIVO

IMÓVEL.....: RURAL – SUB ÁREA 02
ENDEREÇO.....: RUA STº ANTONIO, SN, POV 13 DE OUTUBRO (P. DA CIKEL)
MUNICIPIO.....: BURITICUPU – MA
ÁREA.....: 383,60m²
PERÍMETRO.....: 83,40m
PROPRIETÁRIO.....: JACIEL DE SOUSA BEZERRA
CPF/RG.....: 608.102.163-70

DESCRIÇÃO DO PERÍMETRO

Partindo do ponto P-01 de coordenada geográfica UTM; **0347163 S. 9497225 W**; Deste segue com azimute de 270º00'00" e distancia de 13,70m, confrontando com a Rua Santo Antonio, chega-se ao ponto P-02; deste segue com azimute de 0º00'00" e distancia de 28,00m, confrontando com a Rua do Campo, chega-se ao ponto P-03; deste segue com azimute de 90º00'00" e distancia de 13,70m, confrontando com Raimundo Nonato, chega-se ao ponto P-04; deste segue com azimute 180º00'00" e distancia de 28,00m, confrontando com Dona Jaciara, chega-se ao P-01, ponto inicial da descrição deste perímetro.

RESP. TÉCNICO

CONFERE

VISTO

Enoquis Basilio Sousa
Técnico em Edificação
CREA-MA 2196-9/E



LOC.: DO IMÓVEL

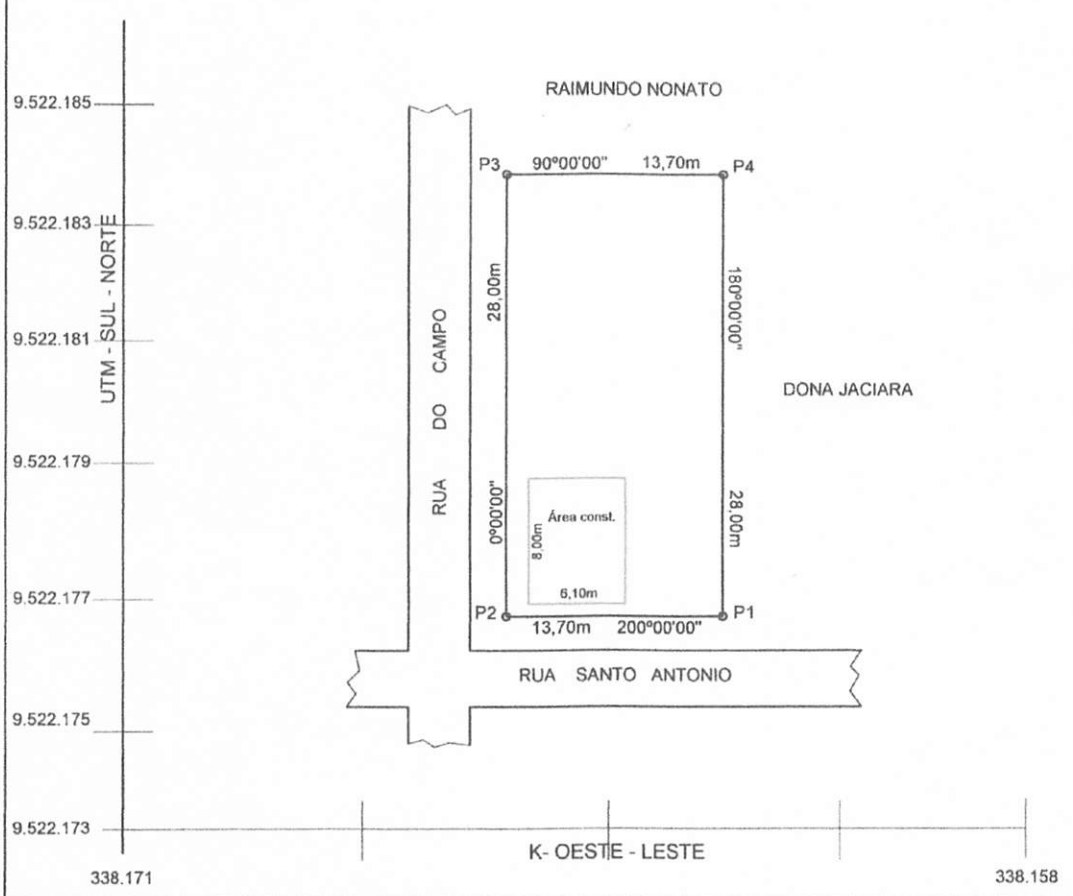

COORDENADAS GEOGRÁFICAS DO P-01 UTM 0347163 / 9597225



PLANTA TOPOGRAFICA
LEVANTAMENTO TOPOGRAFICO DE IMÓVEL URBANO, COM COORDENADAS GEOGRÁFICA E LOCALIZAÇÃO:

DEMANDA: IMÓVEL: RURAL - SUB ÁREA 02
ENDEREÇO: RUA STº ANTONIO, S/N. POV. 13 DE OUTUBRO (PORTAO DA CIKEL)
MUNICIPIO: BURITICUPU-MA
PROP.: JACIEL DE SOUSA BEZERRA
CPF.: 608.102.163-70

ÁREA:	383,60m²
PERÍMETRO:	83,40m
ESCALA:	1: 500
DATA:	ABR/2021
EST. GRÁFICA	

RESP. TÉCNICO:
Enaume Basilio Sousa
Técnico em Edificação
CREA-MA 2196-D/E

CONFERE:

MUNICIPIO:
BURITICUPU

VISTO:

ESTADO:
MARANHÃO



SECRET

CONFIDENTIAL

CONFIDENTIAL

SECRET

CONFIDENTIAL

CONFIDENTIAL

CONFIDENTIAL

CONFIDENTIAL

CONFIDENTIAL

CONFIDENTIAL

CONFIDENTIAL

DECLARAÇÃO DE POSSE

Eu, **JACIEL DE SOUSA BEZERRA**, brasileiro (a), solteiro (a), portador do RG nº 042130452011-3-0 SSP/MA, inscrito no CPF sob o nº 608.102.163-70, residente e domiciliado na Rua Santo Antônio, s/nº, Vila 13 de Outubro (Portão da Cikel), Município de Buriticupu, Estado do Maranhão, **DECLARO**, para os devidos fins e efeitos legais, perante a Secretaria Municipal de Educação, que sou **LEGÍTIMO POSSUIDOR**, de forma contínua e incontestável, de um imóvel urbano contendo uma CASA DE ALVENARIA, situada na Rua Santo Antônio, s/nº, Vila 13 de Outubro (Portão da Cikel) - Buriticupu/MA, Estado do Maranhão, há cerca de 6 meses, sendo esta posse mansa e pacífica, nos termos da legislação pertinente. Declaro ainda, sob as penas da Lei, que não está em andamento nenhuma ação judicial tendo por objeto a posse do imóvel acima referido (demarcação, divisão, retificação de área, registro ou outros). Assim sendo, como possessor, firmo a presente declaração testemunhada pelos confrontantes indicados na planta topográfica/croqui, comprometendo-me a registrá-la ainda em Cartório de Títulos e Documentos.

Buriticupu/MA, 08 de junho de 2021.



Jaciel de Sousa Bezerra

Assinatura do Declarante

Testemunhas:

1. ASSINATURA: _____

CPF:

2. ASSINATURA: _____

CPF:

Francisco B. Rocha
Escrivente Autorizado



Foder Judiciario TJMA. Selo:
PECFIP1481304IDR182UI38UBS13,
08/06/2021 14:28:36, Ato: 13.17.2, Parte(s):
JACIEL DE SOUSA BEZERRA, Rec Firma:
Autenticidade, Total R\$ 5,12 Emol R\$ 4,63 FERC
R\$ 0,13 FADEP R\$ 0,18 FEMP R\$ 0,18 Consulte
em <https://selo.tjma.tus.br>

