

Nº FOLHAS 04
2

REPUBLICA FEDERATIVA DO BRASIL

ESTADO DO MARANHÃO

SECRETARIA DE SEGURANÇA PÚBLICA

DEPARTAMENTO DE IDENTIFICAÇÃO



Thaniely Braz da Silva

ASSINANTE DO TITULAR

CARTEIRA DE IDENTIDADE

VALIDA EM TODO O TERRITÓRIO NACIONAL

REGISTRO GERAL 048814532012-0 DATA DE EMISSÃO 23/11/2012

NOME THANIELY BRAZ DA SILVA

FILIAÇÃO JOSE CARLOS FELIX DA SILVA E IZALDINA BASTOS BRAZ

NATALIDADE BURITICUPU - MA DATA DE NASCIMENTO 20/11/1999

DOC ORDEM NASC. N.148356 FLS.63 LIV.A-135

CNPJ 612760993-39

ISSUE Nº P-235

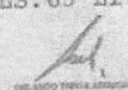

ASSINATURA DO DIRETOR

LEI Nº 7.118 DE 29/09/83

VIA-01

Handwritten mark

Equatorial Maranhão Distribuidora de Energia S.A.



Alameda A, Qd 505, nº 100,
Loteamento Quilândinha Altos do Calhau, São Luis - MA
CEP: 65.070-900
Insc. Estadual: 120.51511-3 CNPJ: 06.272.793/0001-84

Nº FOLHAS 05
8

SUB-GRUPO: B1	Tabela Social de Preços Elétricos criada pela Lei 10.432/02	TIPO DE FORNECIMENTO: Monofásico
TIPO DE TARIFA: CONVENCIONAL MONOFÁSICA	GRUPO-TENSÃO: B	INSTALAÇÃO: 30189515
CLASSIFICAÇÃO: Residencial Pleno	TENSÃO NOMINAL: 220 V - MO	UL/SEQ: BT12B007-3010
SUBCLASSE: RESIDENCIAL NOR-AL		

JOSE ARAUJO DA SILVA

Para atendimento, informe este número.

R. DR MEDEIROS 444 CENTRO 65393-000 BURITICUPU -MA
CPF: ***.776.40* **

Conta Contrato
30189515

Parcela de Medição
30114442

Conta mês 11/2021	Total a pagar R\$ 207,09	Vencimento 26/11/2021
-----------------------------	------------------------------------	---------------------------------

Gnd. do locador

Nota Fiscal | Fatura de Energia Elétrica | Série B: 002014/97
Número da Fatura: 0202111002014/97 | C10P: 5258/A0
Data de Emissão: 19/11/2021

Datas das Leituras	Leitura Anterior	Leitura Atual	Nº de Dias	Próxima Leitura
	19/10/2021	19/11/2021	31	17/12/2021

Itens de Fatura	Quantidade	Tarifa	Valor
Fornecimento			
Consumo	186	0,612070	113,41
Adicional Bandeira			16,13
Adicional Bandeira			10,22
ICMS			39,02
PIS			1,83
COFINS			8,45
Itens Financeiros			
Cip Tram Pub Pref Munic			7,26
Multa			4,11
Juros			0,61

Tributo	Base de Cálculo (R\$)	Alíquota (%)	Valor (R\$)
ICMS	195,11	20,0000	39,02
PIS	156,09	1,1750	1,83
COFINS	156,09	5,4119	8,45

Reserva ao Fisco
D061B27A93C24A86CC1407A8702CAB9

Medidor	Grandezas	Postos horários	Leitura Anterior	Leitura Atual	Const Medidor	Consumo
11530248624	Consumo	Ativo Total	27.654	27.822	1,68	186

Fator de Potência	Perdas no Ramal	Resolução ANEEL	Apresentação	Nº do Programa Social
0	0,00 %	29/25/21	19/11/2021	

Reaviso de Vencimento

Informações para o cliente: Contrato esta sob a vigência do programa de qualidade e produção de consumo conforme RES CREG n 02, com meta de consumo mensal de ate 174,85 kWh. Sua média de consumo apurado ate NOV/21 e de 181,89 kWh. * Períodos: Band. Tarif.: Vermelha : 20/10 - 19/11 * Bandeira Tarifaria Escassez Hidrica Nov/21 custo adicional de R\$ 14,20 a cada 100 kWh.

Composicao do Consumo (R\$)

Compra de Energia Transmissao	Distribuição	Encargos Setoriais	Perdas	Tributos	Outros
65,17	10,00	45,69	14,72	10,23	49,30 11,58

C. Contrato: 30189515 Data de Emissão: 19/11/2021 V: [1.2.0.9]

Pague através do PIX. É mais facilidade pra você.

- ✓ Flexibilidade: aceite por todas as instituições financeiras e aplicativos de pagamento
- ✓ Agilidade: pague em poucos segundos.
- ✓ Segurança: uso de meio inovador e confiável.
- ✓ 365 dias e 24h: disponível todo ano.

CLIENTE: 4750705 - PREFEITURA DE BURITICUPU CONTA CONTRATO: 004000008600
 Endereço: I, 301 Município: BURITICUPU Bairro: ALTO BONITO
 Referência: 10/2021 Vencimento: 24-11-2021 Documento: 610009083991 Complemento: SEC MUN EDUC DE BURITICUPU Valor: 75468.43

Empresa: C001-Equatorial Maranhão Local: BURITICUPU Conj.Contrato: BT26B Unidade de Leitura: BT27B001 Referência: 10/2021

Nome: PREFEITURA DE BURITICUPU Endereço: PRINCIPAL, S/N Bairro: POV SAO JOSE 21 DE MAIO
 Instalação: 0044701278 Município: BURITICUPU Complemento: E M MENINO DE JESUS Fatura: 0202110001299379

Classe Principal	Classe de Consumo	Tensão	Fase	Data Fat.	Dias Fat.	Dta.Leit.Ant	Dta.Leit.Atual	Reaviso	Corte
05	5038411600	B3	1,00	13/10/2021	32	09/09/2021	11/10/2021		

Hash Code: 716E.D621.D02E.7AAB.49BD.D692.40C7.20FB Nota Fiscal: 001299379 Apres: 08/11/2021 Vecto: 24/11/2021 Recolhimento: 13/10/2021 Valor: 140.23

Valores de Tributos				Valores Faturados			
Tributos	Base de Cálculo	Alíquota	Valor	Descrição	Quantidade	Preço	Valor
ICMS	140.23	20,0000	28.05	Consumo	135,00	0,850667	114.84
COFINS	112.18	4,6414	5.21	Adicional Bandeira			25.39
PIS	112.18	1,0077	1.13				

Valores Medidos							
Esp.	Medidor	Cte.	%FP	Leit. Anterior	Leit. Atual	Medido	Faturado
CAT	12522358825	1,00	0,00	5.450,00	5.585,00	135,00	

E. M. Menino Jesus

Empresa: C001-Equatorial Maranhão Local: BURITICUPU Conj.Contrato: BT26B Unidade de Leitura: BT27B001 Referência: 10/2021

Nome: PREFEITURA DE BURITICUPU Endereço: PRINCIPAL, S/N Bairro: POV SAO JOSE 21 DE MAIO
 Instalação: 0040063722 Município: BURITICUPU Complemento: QUADRA SAO JOAO Fatura: 0202110001299387

Classe Principal	Classe de Consumo	Tensão	Fase	Data Fat.	Dias Fat.	Dat.Leit.Ant	Dat.Leit.Atual	Reaviso	Corte
05	5038411600	B3	1,00	13/10/2021	32	09/09/2021	11/10/2021		

Hash Code: 410C.BE4A.D9B8.8681.FCBA.7521.C403.C3DC Nota Fiscal: 001299387 Apres: 08/11/2021 Vecto: 24/11/2021 Recolhimento: 13/10/2021 Valor: 31.16

Valores de Tributos				Valores Faturados			
Tributos	Base de Cálculo	Alíquota	Valor	Descrição	Quantidade	Preço	Valor
ICMS	31.16	20,0000	6.23	Consumo	30,00	0,850333	25.51
COFINS	24.93	4,6414	1.16	Adicional Bandeira			5.65
PIS	24.93	1,0077	0.26				

Valores Medidos							
Esp.	Medidor	Cte.	%FP	Leit. Anterior	Leit. Atual	Medido	Faturado
CAT	10651300407	1,00	0,00	23,00	35,00	12,00	

Nº FOLHAS
2
 06



PREFEITURA MUNICIPAL DE BURITICUPU
SECRETARIA MUNICIPAL DE EDUCAÇÃO

REGISTRO FOTOGRÁFICO



OBSERVAÇÃO:

INSTALAÇÃO NR	MEDIDOR NR
0044701278	1252-235882 5

Medidor de energia da **ESCOLA MUNICIPAL MENINO JESUS**, localizada no Povoado Quadra São João. (Imóvel locado – CTT 042/2021 THANIELY BRAZ DA SILVA)

CAMPO POLO III

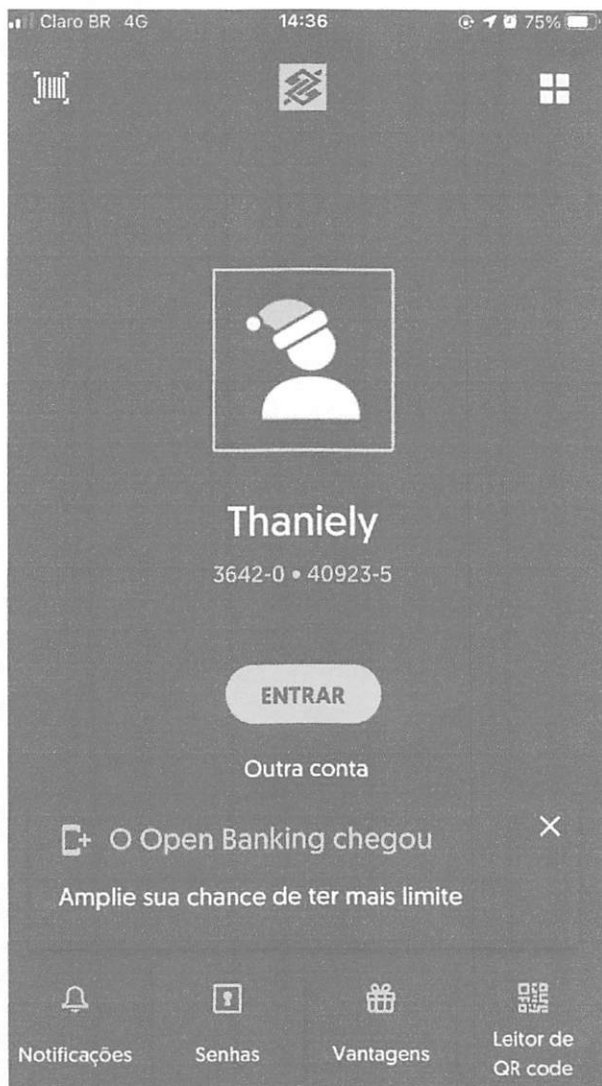

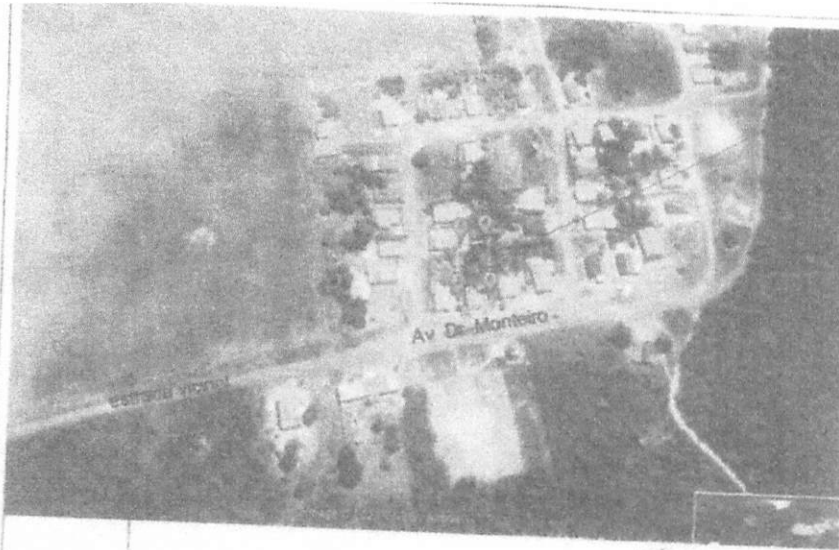

DO IMÓVEL

Nº FOLHAS 09
B

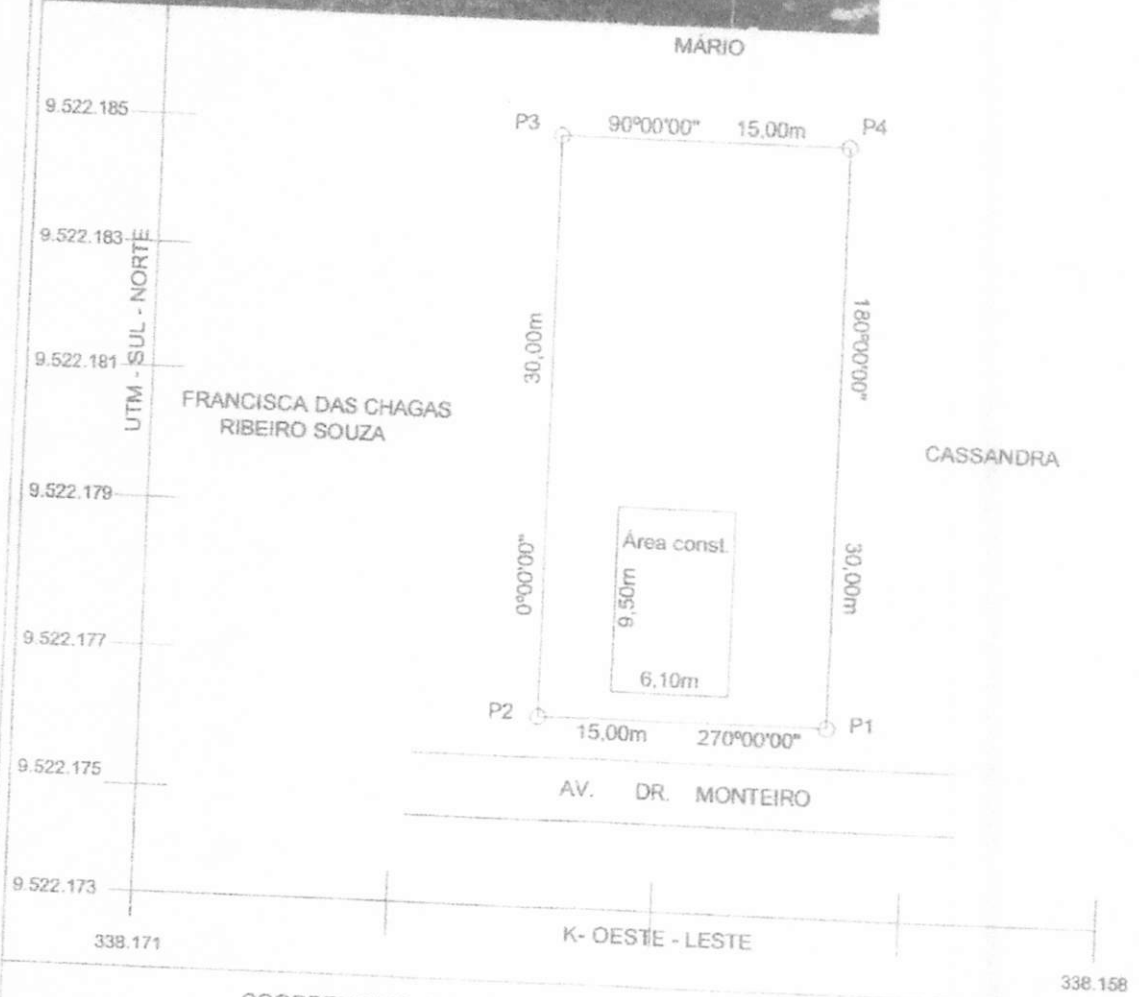

COORDENADAS GEOGRÁFICAS DO P-01 UTM 0354400 / 9533285



PLANTA TOPOGRAFICA

LEVANTAMENTO TOPOGRAFICO DE IMÓVEL URBANO, COM COORDENADAS GEOGRÁFICA E LOCALIZAÇÃO:

DEMANDA: IMÓVEL: RURAL - SUB ÁREA 02
 ENDEREÇO: AV DR. MONTEIRO, S/N, NOVA QUADRA SÃO JOAO
 MUNICIPIO: BURITICUPU-MA
 PROP.: THANIELY BRAZ DA SILVA
 CPF.: 612.760.993-39

ÁREA:	450,00m ²
PERÍMETRO:	90,00m
ESCALA:	1: 2.000
DATA:	ABR/2021
EST. GRÁFICA:	

RESP. TÉCNICO:

Engenheiro Basílio Sousa
 Técnico em Edificação
 CREA-MA 2198-9/E

CONFERE: _____
 VISTO: _____

MUNICIPIO: BURITICUPU
 ESTADO: MARANHÃO

MEMORIAL DESCRITIVO

IMÓVEL.....: RURAL – SUB ÁREA 02
ENDEREÇO.....: AV. DR. MONTEIRO, SN, NOVA QUADRA SÃO JOÃO
MUNICÍPIO.....: BURITICUPU – MA
ÁREA.....: 450,00m²
PERÍMETRO.....: 90,00m
PROPRIETÁRIO.....: THANIELY BRAZ DA SILVA
CPF/RG.....: 612.760.993-39 / 046814532012-0 SSP/MA

DESCRIÇÃO DO PERÍMETRO

Partindo do ponto P-01 de coordenada geográfica UTM; **0354400 S. 9533285 W**; Deste segue com azimute de 270°00'00" e distancia de 15,00m, confrontando com a Av. Dr. Monteiro, chega-se ao ponto P-02; deste segue com azimute de 0°00'00" e distancia de 30,00m, confrontando com Francisca das Chagas Ribeiro Souza, chega-se ao ponto P-03; deste segue com azimute de 90°00'00" e distancia de 15,00m, confrontando com Mário, chega-se ao ponto P-04; deste segue com azimute 180°00'00" e distancia de 30,00m, confrontando com Cassandra, chega-se ao P-01, ponto inicial da descrição deste perímetro.

RESP. TÉCNICO

CONFERE

VISTO

Engenheiro Basílio Sousa
Técnico em Edificações
CREA-MA 2196-8/E

CONTRATO DE COMPRA E VENDA

EVA ALVES DE LIMA, brasileira, solteira, lavradora, residente e domiciliada na R. Principal, s/nº – Portelinha - CEP: 65.393-000 – Buriticupu - MA, portadora da Carteira de Identidade **RG: 026410282003-1 SSP-MA** e **CPF: 038.981.043-62**. **DECLARO PARA TODOS OS FINS DE DIREITO E A QUEM POSSA INTERESSAR QUE NESTA DATA ESTOU VENDENDO COMO DE FATO VENDI**, para a Srª. **THANIELY BRAZ DA SILVA**, brasileira, solteira, lavradora, residente e domiciliada na R. da Serraria, nº 314 – Segundo Núcleo - CEP: 65.393-000 – Buriticupu - MA, portadora da Carteira de Identidade **RG: 046814532012-0 SSP-MA** e **CPF: 612.760.993-39**. Cito a venda de 01 (uma) **CASA RESIDENCIAL** com 04 (quatro) cômodos - Localizada na R. Principal – Quadra Sao Joao – Pov Sao Jose – 21 de Maio - CEP: 65.393-000 – Buriticupu - MA, Conta Contrato: **44701278**, com os seguintes limites e definições:

- FRENTE:** 15m limita-se com a Rua Principal.
- LADO DIREITO:** 30m limita-se com o Sr. Izael.
- LADO ESQUERDO:** 30m limita-se com a Srª. Cassandra.
- FUNDO:** 15m limita-se com quem é de direito.

O valor da venda efetuada foi de **R\$ 15.000,00** (quinze mil reais). O pagamento foi efetuado a vista em moeda corrente deste país.

1º) A vendedora declara ser legítima dona e possuidora do objeto e garantem a transferência do mesmo sem nenhum ônus, fazendo valer a presente a qualquer tempo tanto pela compradora como pelos seus herdeiros, dando o valor a venda ora efetuada. Que corresponde em juízo e fora dele pela venda e elegem o fórum de Buriticupu (MA), desprezando qualquer outro por mais privilegiado que seja para resolver qualquer divergência que possa vir a existir.

E para maior clareza firmo a presente declaração que será assinada por mim vendedora e pela compradora e por duas testemunhas idôneas sabedoras e comprovadoras de tudo, afim de que a mesma produza os devidos efeitos legais em jurídicos casos seja necessário deles fazer uso.

Buriticupu-MA, 21 de Junho de 2019.



Eva Alves de Lima

EVA ALVES DE LIMA
RG: 026410282003-1 SSP-MA
CPF: 038.981.043-62

Thaniely Braz da Silva

THANIELY BRAZ DA SILVA
RG: 046814532012-0 SSP-MA
CPF: 612.760.993-39



Reconhecido Por Verdadeiro
Eva Alves de Lima - Thaniely Braz da Silva

Testemunhas:

I _____
 II _____

Serventia Extrajudicial de Buriticupu - MA
Data, 21/06/19

Francisco B. Rocha
Escritor Autorizado