



Nº FOLHAS 14
D. Santos

ESTADO DO MARANHÃO
PREFEITURA MUNICIPAL DE BURITICUPU/MA
RUA SÃO RAIMUNDO, Nº 01, CEP:65.393-000 – CENTRO – BURITICUPU/MA
CNPJ Nº 01.612.525/0001-40

SECRETARIA MUNICIPAL DE OBRAS E URBANISMO

LAUDO DE VISTORIA PARA LOCAÇÃO DE IMÓVEIS

Nº de processo: 0301002/2022-SEMUC

Vistoria executada no imóvel sito à: Rua da Paciência nº27, Centro – Buriticupu-MA

Locador (a): Antonio Joaquim de Oliveira

Locatário (a): Prefeitura Municipal de Buriticupu-MA

Imóvel: Abrigar as instalações Almojarifado Cultura - SEMUC

Conforme designação de portaria nº 188/2021 da comissão de avaliação de imóvel, o presente “Laudo de vistoria” foi executado pela comissão passa a ser parte integrante do contrato de locação.

DATA DA VISTORIA: 07/01/2022, para todos os fins e efeitos de direito.

Estado do Imóvel: () novo () bom () regular () mau
(X) excelente

Idade aproximada do imóvel: (10) anos () meses () dias
() semanas

Danos existentes: Indicar resumidamente com “X” apenas a situação: SIM ou NÃO.

- 01 - Hall de entrada, existem danos
- 02 - Hall de circulação, existem danos
- 03 - Salas, existem danos
- 04 - Quartos, existem danos
- 05 - Banheiros, existem danos
- 06 - Cozinha, existem danos
- 07 - Outras dependências, existem danos
- 08 - Nas dependências externas, existem danos

() SIM	(X) NÃO
() SIM	(X) NÃO
() SIM	(X) NÃO
() SIM	(X) NÃO
() SIM	(X) NÃO
() SIM	(X) NÃO
() SIM	(X) NÃO
() SIM	(X) NÃO
() SIM	(X) NÃO
() SIM	(X) NÃO

Ellen Kallwana Moura Vieira



Nº FOLHAS 15
J. Santos

ESTADO DO MARANHÃO
PREFEITURA MUNICIPAL DE BURITICUPU/MA
RUA SÃO RAIMUNDO, Nº 01, CEP:65.393-000 – CENTRO – BURITICUPU/MA
CNPJ Nº 01.612.525/0001-40

Descrição Geral:

INFORMAÇÃO COMPLEMENTAR

ESTADO GERAL DO IMÓVEL:

- c) Assoalhos bons
- b) Tetos bons,
- c) Paredes boas
- d) Portas boas
- e) Janelas boas
- f) Rodapés bons
- g) Pintura em bom estado de conservação.

<input checked="" type="checkbox"/> SIM
<input checked="" type="checkbox"/> SIM
<input checked="" type="checkbox"/> SIM
<input checked="" type="checkbox"/> SIM
<input checked="" type="checkbox"/> SIM
<input checked="" type="checkbox"/> SIM
<input checked="" type="checkbox"/> SIM

<input type="checkbox"/> NÃO
<input type="checkbox"/> NÃO
<input type="checkbox"/> NÃO
<input type="checkbox"/> NÃO
<input type="checkbox"/> NÃO
<input type="checkbox"/> NÃO
<input type="checkbox"/> NÃO

Descrição geral:

INSTALAÇÕES ELÉTRICAS:

- a) – Tomados interruptores e bocais.
(Em perfeito estado de funcionamento).

<input checked="" type="checkbox"/> SIM

<input type="checkbox"/> NÃO

Descrição Geral

INSTALAÇÕES SANITÁRIAS:

- a) - Torneiras, descargas, chuveiros, ralos, pias e vasos sanitários.
(Em perfeito estado de funcionamento).

<input checked="" type="checkbox"/> SIM

<input type="checkbox"/> NÃO

Descrição Geral

INSTALAÇÕES DIVERSAS:

- a) - Esquadrias, vidros, chaves internas e externas, azulejos, perfeito estado de conservação.

<input checked="" type="checkbox"/> SIM

<input type="checkbox"/> NÃO

Ellen Kollwama Moura Vieira



ESTADO DO MARANHÃO
PREFEITURA MUNICIPAL DE BURITICUPU/MA
RUA SÃO RAIMUNDO, Nº 01, CEP:65.393-000 – CENTRO – BURITICUPU/MA
CNPJ Nº 01.612.525/0001-40

Descrição Geral

RELAÇÃO DO ESTADO DE CADA COMPARTIMENTO:

HALL DE ENTRADA: Em estado de conservação.

Pintura: em perfeito estado.

Piso: cerâmica em perfeito estado.

SALAS: Em estado de uso e conservação.

Piso: em perfeito estado.

Porta, janela, rodapé: em perfeito estado.

Pintura: em perfeito estado.

BANHEIRO SOCIAL: em bom estado conservação.

Azulejo: em bom estado.

Piso: cerâmica, em bom estado.

Pia, descarga, vaso sanitário: em bom estado.

Porta: em bom estado

Chuveiro: em bom estado

COZINHA: em bom estado de conservação e funcionamento.

Azulejo: em bom estado.

Piso: em perfeito estado.

Forno: gesso, em perfeito estado.

Torneira: em perfeito estado.

Portas: em perfeito estado.

CIRCULAÇÃO INTERNA: em bom estado de conservação e funcionamento.

ÁREA DE SERVIÇO/ÁREA EXTERNA: em bom estado de conservação e funcionamento.

ENCERRAMENTO

O IMÓVEL AVALIADO ENCONTRA SE LOCALIZADO NO CENTRO DA CIDADE, EM PERFEITO ESTADO DE CONSERVAÇÃO. DE ACORDO COM O VALOR DE MERCADO, O VALOR AVALIADO DESTE IMÓVEL IMÓVEL É DE R\$ 1.300,00 (UM MIL E TREZENTOS REAIS).



ESTADO DO MARANHÃO
PREFEITURA MUNICIPAL DE BURITICUPU/MA
RUA SÃO RAIMUNDO, Nº 01, CEP:65.393-000 – CENTRO – BURITICUPU/MA
CNPJ Nº 01.612.525/0001-40

O presente laudo e o relatório fotográfico em anexo deste laudo, são partes integrantes do Contrato de Locação firmado entre as partes contratantes, e o locatário se responsabiliza integralmente pela conservação e segurança do imóvel, arcando com qualquer prejuízo causado por perdas e danos, constatados na ocasião da devolução do bem.

BURITICUPU-MA, 07 de janeiro de 2022

PROFISSIONAIS RESPONSÁVEIS PELA VISTORIA
LORRANA LYS
NEVES FORTE:
60674704380

Assinado digitalmente por LORRANA LYS NEVES FORTE:
60674704380
DN: CN=RR, OU=ICP-Brasil, OU=Secretaria de Receita Federal do Brasil - RFB, OU=RFB e-CPF A1, OU=VALID, OU=AR PRIMUS, OU=Presencial, OU=20553246000105, CN=LORRANA LYS NEVES FORTE:60674704380
Razão: Este é o melhor deste documento
Localização: sua localização de assinatura aqui
Data: 2022.01.13 08:44:44-03'00
Fonte: Reader Versão: 10.1.1

LORRANA LYS NEVES FORTE
ENGENHEIRA CIVIL
CREA-MA 111848015-5

Ellen Kallwana Moura Vieira
Engenheira Civil
Ellen Kallwana Moura Vieira
CREA-MA 111979082-4
ELLEN KALLWANA MOURA VIEIRA
ENGENHEIRA CIVIL
CREA MA 1119799082-4



Nº FOLHAS 18
J. Santos

ESTADO DO MARANHÃO
PREFEITURA MUNICIPAL DE BURITICUPU/MA
RUA SÃO RAIMUNDO, Nº 01, CEP:65.393-000 – CENTRO – BURITICUPU/MA
CNPJ Nº 01.612.525/0001-40

RELATÓRIO FOTOGRÁFICO



ENTRADA



ENTRADA

Ellen Kalwara Sousa Vieira



Nº FOLHAS 19
J. Santos

ESTADO DO MARANHÃO
PREFEITURA MUNICIPAL DE BURITICUPU/MA
RUA SÃO RAIMUNDO, Nº 01, CEP:65.393-000 – CENTRO – BURITICUPU/MA
CNPJ Nº 01.612.525/0001-40



AREA DE CIRCULAÇÃO

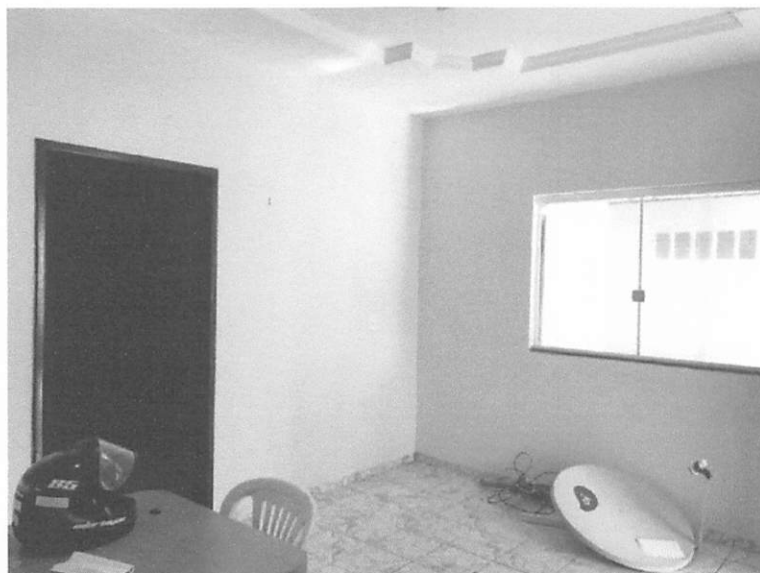

SALA

Ellen Kollwama Melo Vieira



Nº FOLHAS 20
P. Santos

ESTADO DO MARANHÃO
PREFEITURA MUNICIPAL DE BURITICUPU/MA
RUA SÃO RAIMUNDO, Nº 01, CEP:65.393-000 – CENTRO – BURITICUPU/MA
CNPJ Nº 01.612.525/0001-40



BANHEIRO



QUARTO

Ellen Kallewama Moura Vieira