



REPUBLICA FEDERATIVA DO BRASIL

VALIDA EM TODO O TERRITORIO NACIONAL

ESTADO DO MARANHÃO
SECRETARIA DE ESTADO DA SEGURANÇA PÚBLICA
DELEGACIA GERAL DE POLÍCIA CIVIL
INSTITUTO DE IDENTIFICAÇÃO
MAR 1173465

03865522010-0 02/02/2010

ANTONIO JOAQUIM DE OLIVEIRA

MANOEL JOAQUIM DE OLIVEIRA E IRACEMA
MARIA DA CONCEICAO

UIRAUNA - PB 02/02/1956

CASAM. N.173 FLS.192V LIV.24

156239712-53

Ant. J. O.
ASSINATURA DO DIRETOR

VIA-01

CARTEIRA DE IDENTIDADE

LEI N. 7.116 DE 29/02/63

Nº FOLHAS
P. D. Santos
04

Nº FOLHAS 05
D. Santo

SUB GRUPO: B1 Tarifa Social de Energia Elétrica Nº 10438/02
TIPO DE TARIFA: CONVENCIONAL MONOFASICA TENSÃO NOMINAL: 220 V - TRI
CLASSIFICACAO: Residencial Pleno
SUBCLASSE: RESIDENCIAL NORMAL

TIPO DE FOMECIMENTO:
 Trifásico
INSTALACAO: 2000286915
UL/SEQ: BT288016-180

ANTONIO JOAQUIM DE OLIVEIRA
 AV BRASIL S/N VL NOVA CONQUISTA 65393 000 BURLIIC:PU
 -MA
 CPF: ***.239.71*-**

Para atendimento,
informe este número.

Conta Contrato
3005363941

Parcela de Negocio
4748441

Vencimento
19/01/2022

Conta mês
12/2021

Total a pagar
R\$ 178,15

Nota Fiscal | Fatura de Energia Elétrica | Serie B: 001363591
 Numero da Fatura: 0202112001363591 | CIOP: 5258/AA
 Data de emissão: 17/12/2021

Datas das Leituras	Leitura Anterior	Leitura Atual	Nº de Dias	Próxima Leitura
	17/11/2021	17/12/2021	30	17/01/2022

Itens de Fatura	Quantidade	Tarifa	Valor
Fornecimento			
Consumo	158	0,642070	101,44
Adicional Bandeira			22,43
ICMS			33,18
PIS			1,58
COFINS			7,27
Itens Financeiros			
Cip-Ilum Pub Pref Munic			7,26
Multa			3,84
Juros			1,15

CONSUMO kWh	Nº DIAS FAT	Tributo	Base de Cálculo (R\$)	Alíquota (%)	Valor (R\$)
		ICMS	165,90	20,0000	33,18
		PIS	132,72	1,1883	1,58
		COFINS	132,72	5,4734	7,27

Identificador do Fatura: BCC2ED72FD6C7D264B77CA830720BBC0

Medidor	Grandezas	Postos	Leitura	Leitura	Const	Consumo
30680161980	Consumo	Ativo	171221	171121	158	158

Fator de Potência	Perda do Ramal	Reserva de ANEEL	Aprovação	Nº do Programa Social
0,91		49,25/21	17/12/2021	

Reaviso de Vencimento

Informações para o cliente: Seu consumo médio mensal de energia elétrica é de 154,92 kWh. Sua média de consumo conforme RES CREG nº 02, com meta de consumo mensal de até 154,92 kWh. Sua média de consumo apurado até DEZ/21 é de 171,26 kWh. * Períodos: Band. Tarif.: Vermelha: 18/11 - 17/12 * Bandeira Tarifaria Escassez Hídrica DEZ/21 custo adicional de R\$ 14,20 a cada 100 kWh.

Composicao do Consumo (R\$)

Compra de Energia	Transmissao	Distribuicao	Encargos Sutoriais	Perdas	Tributos	Outros
55,35	8,50	38,82	12,51	8,69	42,03	12,25

C. Contrato: 3005363941 Data de Emissao: 17/12/2021 V: [1.2.0.9]

Pague através do PIX. É mais facilidade pra você.

✓ Flexibilidade: aceito por todas as instituições financeiras e aplicativos de pagamento.



Nº FOLHAS 06
W. Santos

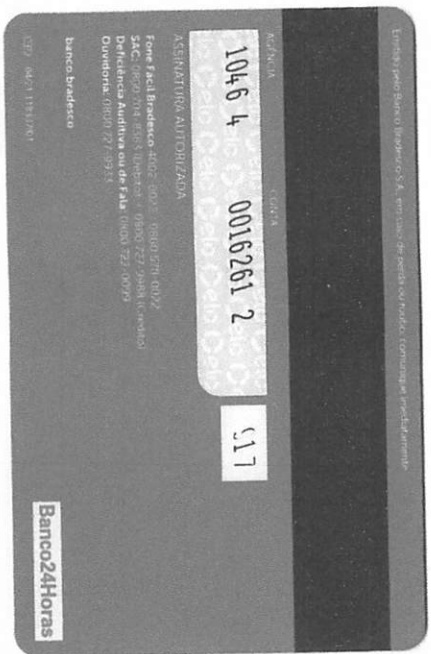
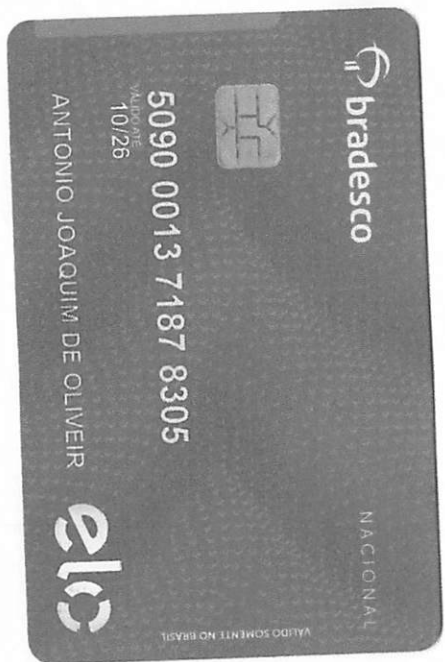



A.C. LEITE F. TOPOGRAFIA E AGRIMENSURA
SERVIÇOS TÉCNICOS EM GERAL
RUA DA LIBERDADE, Nº 05, CENTRO BURITICUPU - MA
CNPJ: 02.561216/0001-58-FONES: (98) 3664 6959 - 9111 2560.

MEMORIAL DESCRITIVO

IMÓVEL: URBANO SUB ÁREA 01
LOCAL: RUA DA ACIENCIA Nº 27 CENTRO
MUN/CID: BURITICUPU
ESTADO: MARANHÃO
ÁREA: 453,34m²
PERÍMETRO: 65,34m.
PROPRIETÁRIO: ANTONIO JOAQUIM DE OLIVEIRA
CNPJ/RG.: 156.239.712-53/1220688 -SSP/SP

DESCRIÇÃO DO PERÍMETRO

Partindo do P1 com a coordenada, UTM, longitude SUL, de 333775 e latitude Wgr .9522908, deste segue o azimute de 032'47'' e distancia 41,10m. confrontando-se com O SR. MANOEL PACIENCIA, chega-se ao P2, deste segue o azimute de 90°00'00'' e distancia de 9,40m. confrontando-se com O SR. JOÃO PRETINHO, chega-se ao P3, deste segue o azimute de 180°00'00'' e distancia de 47,10m. confrontando-se com O ANTONIO RODRIGUES DA COSTA, chega-se ao P4, deste segue o azimute de 270°00'00'' e distancia 9,85m. confrontando-se com A RUA DA PACIENCIA, chega-se ao P1, ponto inicial da descrição deste perímetro.

RESP/TÉCNICO:
Antonio Casiro Leite
Téc. Agrimensor Topógrafo
CPF: 622.415.303-10

CONFERE:

VISTO:

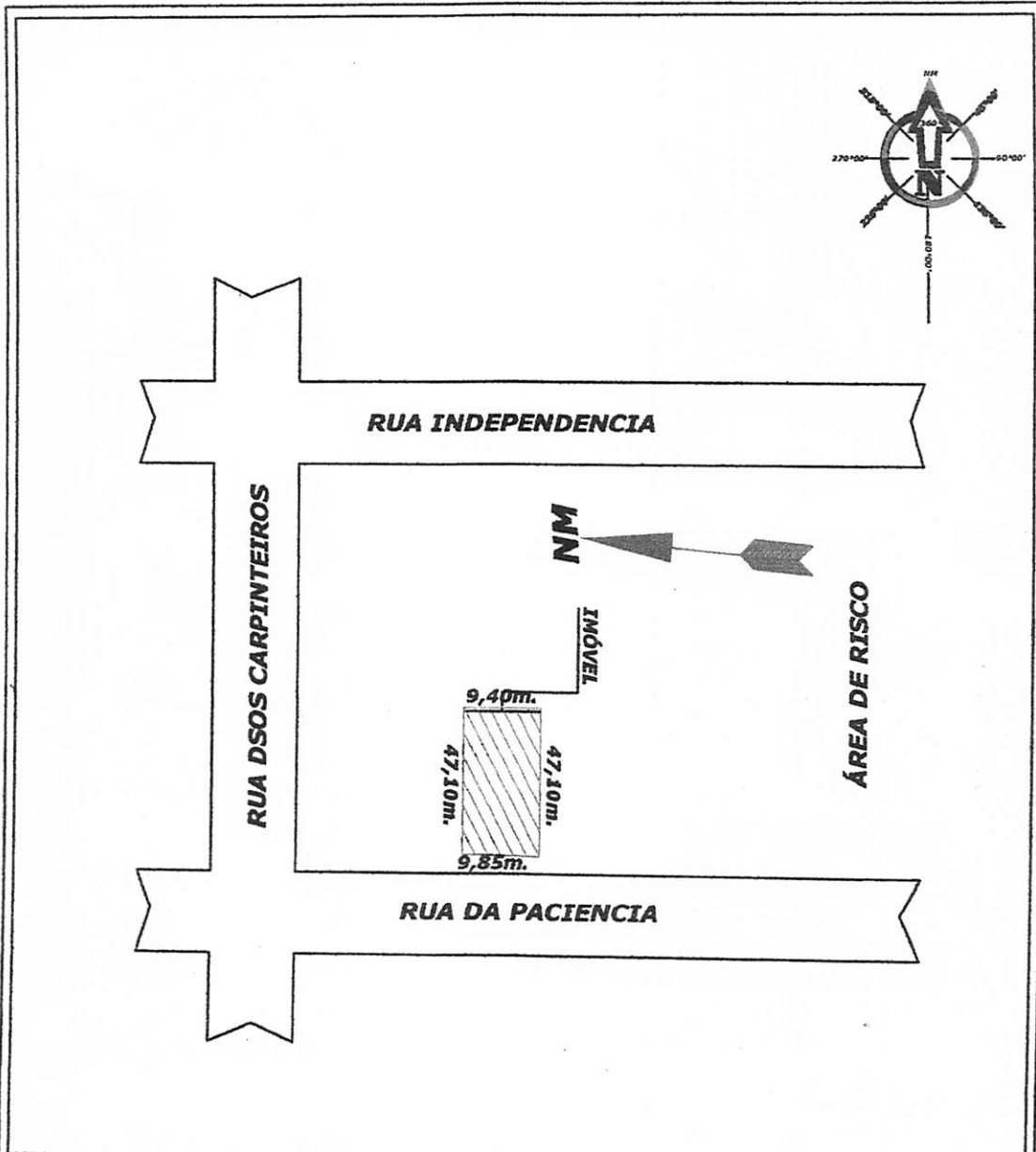

A.C. LEITE F. TOPOGRAFIA E AGRIMENSURA
 SERVIÇOS TÉCNICOS EM GERAL
 RUA DA LIBERDADE, Nº 05, CENTRO BURITICUPU - MA
 CNPJ: 02.561216/0001-58-FONES: 91112560.

PLANTA DE LOCAÇÃO E SITUAÇÃO

Proprietário(a) ANTONIO JOAQUIM DE OLIVEIRA		CPF 156.239.712-53
		RG. 1220688 SSP/SP
Lote:	Quadra:	Bairro: CENTRO
		Cidade: BURITICUPU
Área m ² . 453,34m²	Área em ha. 04533a.	UF. (MA)
	Logradouro: RUA DA PACIENCIA Nº 27	
Visto da Fiscalização	Visto da Diretoria	Visto da Topografia: <i>[Signature]</i>

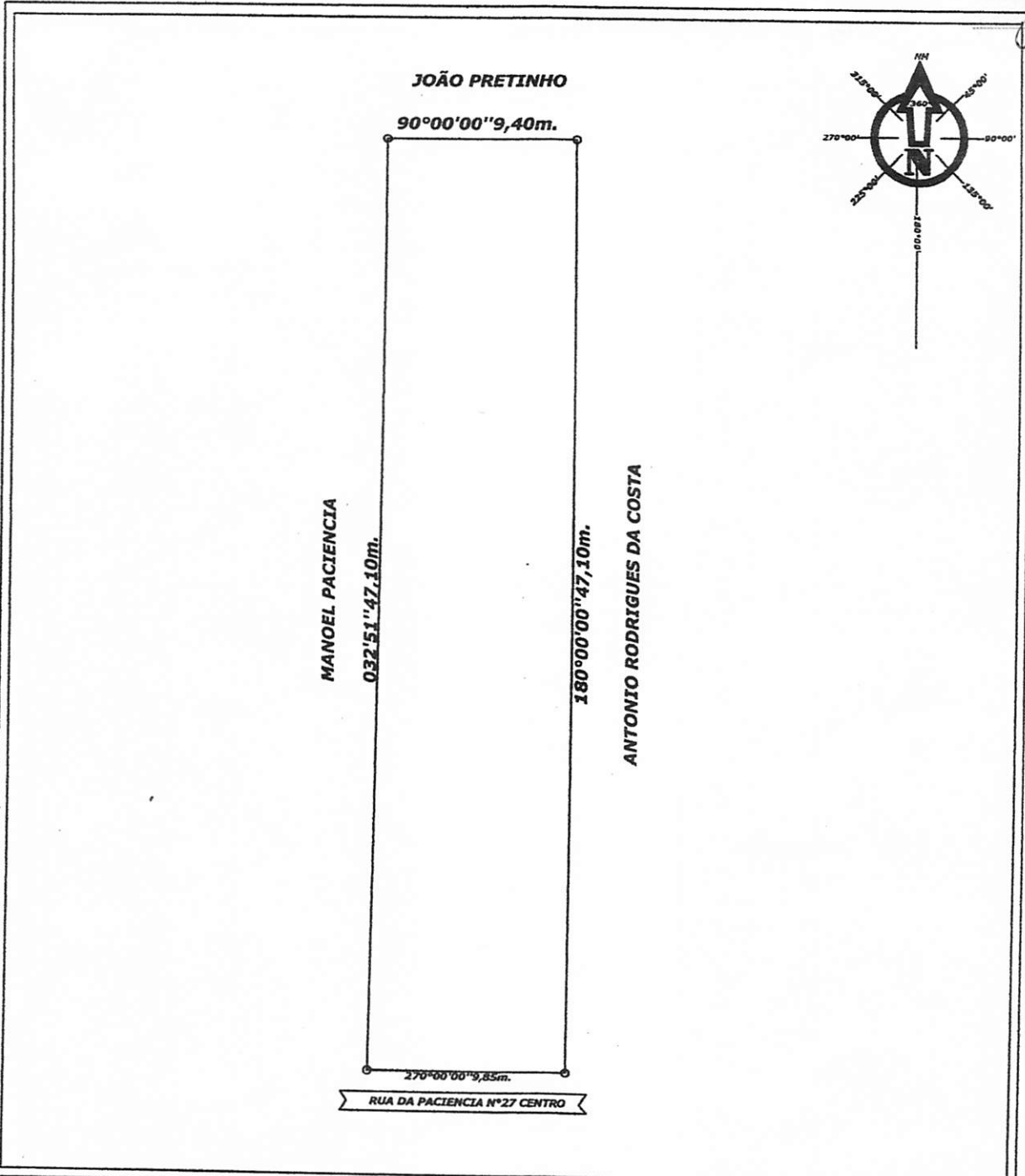

A.C. LEITE F. TOPOGRAFIA E AGRIMENSURA
 SERVIÇOS TÉCNICOS EM GERAL
 RUA DA LIBERDADE, Nº 05, CENTRO BURITICUPU - MA
 CNPJ: 02.561216/0001-58 - FONES: 98 36646898 91112560.

PLANTA TOPOGRÁFICA

RESP/ TÉCNICO:
Antonio Casiro Leite
 Eng. Agrimensor Topografista
 CRF: 022.495.538-13

RESP/ TÉCNICO:
LOTE:
LOCAL:
MUNICÍPIO:
PROPRIETÁRIO:
CPF/RG:

URBANO/RURAL: SUB ÁREA 01
RUA DA PACIENCIA, Nº 27, CENTRO
BURITICUPU - MARANHÃO
ANTONIO JOAQUIM DE OLIVEIRA
156.239.712-53/1220688 SSP/SP

ÁREA: 453,34m².	PERÍMETRO: 65,34m.	ESCALA: 1300	DATA: JUN/2008	DESENHO: A. C LEITE TOPOGRAFIA
--------------------	-----------------------	-----------------	-------------------	-----------------------------------

DECLARAÇÃO DE POSSE

Eu, ANTONIO JOAQUIM DE OLIVEIRA, brasileiro (a), casado (a), portador do RG nº 038855522010-0 SSP/MA, inscrito no CPF sob o nº 156.239.712-53, residente e domiciliado na Rua da Paciência, nº 13, centro, Município de Buriticupu, Estado do Maranhão, DECLARO, para os devidos fins e efeitos legais, perante a Secretaria Municipal de Administração e Planejamento, que sou **LEGÍTIMO POSSUIDOR**, de forma contínua e incontestável, de um imóvel urbano contendo uma **CASA**, situada na Rua da Paciência, nº 27, Centro Buriticupu/MA, Estado do Maranhão, há cerca de 17 anos, sendo esta posse mansa e pacífica, nos termos da legislação pertinente. Declaro ainda, sob as penas da Lei, que não está em andamento nenhuma ação judicial tendo por objeto a posse do imóvel acima referido (demarcação, divisão, retificação de área, registro ou outros). Assim sendo, como possessor, firmo a presente declaração testemunhada pelos confrontantes indicados na planta topográfica/croqui, comprometendo-me a registrá-la ainda em Cartório de Títulos e Documentos.

Buriticupu/MA, 08 de janeiro de 2021.



Antonio Joaquim de Oliveira

Assinatura do Declarante

Testemunhas:

1. ASSINATURA: _____

CPF:

2. ASSINATURA: _____

CPF:

Francisco B. Rocha
Escrivente Autorizado



Poder Judiciário TJMA. Selo:
RECFIR1481388A1XLCKAUBSTZG56,
05/03/2021 08:23:42, Ato: 13.17.2, Parte(s):
ANTONIO JOAQUIM DE OLIVEIRA, Rec Firma:
Semelhança, Total R\$ 5,12 Emol R\$ 4,63 FERC
R\$ 0,13 FADEP R\$ 0,18 FEMP R\$ 0,18 Consulte
em <https://selo.tjma.jus.br>

