



BURITICUPU-MA
Proc. 0301003/2022
Fls. 4550
Rub. 4

ESTADO DO MARANHÃO
PREFEITURA MUNICIPAL DE BURITICUPU/MA
CNPJ Nº 01.612.525/0001-40

Rua São Raimundo, nº 01, CEP: 65.393-000, Centro – Buriticupu/MA

Processo Administrativo nº 0301003/2022

Modalidade: Concorrência nº 001/2022

Tipo: Menor Preço por Item

Objeto: Contratação de empresa especializada para prestação de serviços de construção do terminal rodoviário no município de Buriticupu/MA.

DOCUMENTOS DE HABILITAÇÃO

CONSTRUMAIS – CONSTRUÇÕES
E SERVIÇOS LTDA
CNPJ: 18.166.662/0001-00

BURITICUPU - MA EM 08 DE MARÇO DE 2022



Ministério da Economia
Secretaria Especial de Desburocratização, Gestão e Governo Digital
Secretaria de Gestão

Sistema de Cadastramento Unificado de Fornecedores - SICAF

Declaração

Declaramos para os fins previstos na Lei nº 8.666, de 1993, conforme documentação registrada no SICAF, que a situação do fornecedor no momento é a seguinte:

Dados do Fornecedor

CNPJ: 18.166.662/0001-00 DUNS®: 90*****24
Razão Social: CONSTRUMAIS - CONSTRUCOES E SERVICOS LTDA
Nome Fantasia: CONSTRUMAIS
Situação do Fornecedor: Credenciado Data de Vencimento do Cadastro: 04/05/2022
Natureza Jurídica: SOCIEDADE EMPRESÁRIA LIMITADA
MEI: Não
Porte da Empresa: Empresa de Pequeno

Ocorrências e Impedimentos

Ocorrência: Nada Consta
Impedimento de Licitar: Nada Consta

Níveis cadastrados:

I - Credenciamento

II - Habilitação Jurídica

III - Regularidade Fiscal e Trabalhista Federal

Receita Federal e PGFN Validade: 15/02/2022
FGTS Validade: 08/02/2022
Trabalhista (<http://www.tst.jus.br/certidao>) Validade: 09/07/2022

IV - Regularidade Fiscal Estadual/Distrital e Municipal

Receita Estadual/Distrital Validade: 27/04/2022
Receita Municipal Validade: 01/02/2022

V - Qualificação Técnica

VI - Qualificação Econômico-Financeira

Validade: 31/05/2022

Esta declaração é uma simples consulta e não tem efeito legal

Emitido em: 11/01/2022 10:31

CPF: 883.543.853-53 Nome: ANTONIO FRANCISCO BARROS DO NASCIMENTO

1 de 1

CA

02

Apólice nº: 1007507031153

Endosso nº: 0

Proposta nº: 6154

Ao (A) MUNICIPIO DE BURITICUPU

A JNS SEGURADORA S.A está muito satisfeita em tê-lo como nosso Segurado em nossa **Apólice Digital**, emitida de acordo com o disposto na MP n.º 2.200-2/2001. A MP supra referenciada instituiu a Infraestrutura de Chaves Públicas Brasileira, ICP - Brasil, que garante a validade jurídica de documentos eletrônicos emitidos e certificados digitalmente. Além da validade jurídica e da segurança do processo de certificação digital, a autenticidade deste documento poderá ser verificada através de nosso site <http://JNSSeguradora.com.br>, e confirmada após 7 (sete) dias úteis da emissão da apólice/endorosso, através do site www.susep.gov.br utilizando o n.º 04111.2022.0001.0775.7031153.000000/Controle Interno - 98082.

B

Atenciosamente

JNS SEGURADORA S/A - 04111

TÍTULO: APÓLICE SEGURO GARANTIA Nº 1007507031153 - ENDOSSO 0
Documento eletrônico digitalmente assinado por:

Documento eletrônico assinado digitalmente conforme MP nº 2.200-2/2001, que instituiu a infraestrutura de Chaves Públicas Brasileiras - ICP - Brasil por: Signatários(as):

ICP Brasil
Assinado digitalmente por
Jorge Nacli Neto

ICP Brasil
Assinado digitalmente por
Rodrigo Oliveira de Araujo Pinheiro

JORGE NACLI NETO - N° de Série do Certificado: 2A500800CE5BC4B6A59D5592F764B29A - Data e Hora Feb 22 2022 11:04AM

RODRIGO OLIVEIRA DE ARAUJO PINHEIRO - N° de Série do Certificado: 366B37FF11D0C7052895E6821803D7EC - Data e Hora Feb 22 2022 11:04AM

O PRESIDENTE DA REPÚBLICA, no uso da atribuição que lhe oferece o art. 62 da Constituição, adota a seguinte Medida Provisória, com força de lei: Art 1º - Fica instituída a Infra-Estrutura de Chaves Públicas Brasileiras - ICP Brasil, para garantir a autenticidade, a integridade e a validade jurídica de documentos em forma eletrônica, das aplicações de suporte e das aplicações habilitadas que utilizem certificados digitais, bem como a realização de transações eletrônicas seguras.

Nº Apólice: 1007507031153 - ENDOSSO 0 ~~Controle de Publicações~~ **22 2022 11:04AM**
Publicado por: Seguradora JNS SEGURADORA S.A - 04111

Handwritten signatures and initials.

CA

03

Apólice n°: 1007507031153

Endosso n°: 0

Proposta n°: 6154

B

Controle Interno/Código Controle: 98082

Este documento pode ter sua autenticidade verificada através do website <http://JNSseguradora.com.br>. Após sete dias úteis da emissão, este documento poderá ser verificado no site da SUSEP: www.susep.gov.br. Atendimento SUSEP: 0800 021 8484. SUSEP - Superintendência de Seguros Privados - Autarquia Federal responsável pela fiscalização, normatização e controle dos mercados de seguro, previdência complementar aberta, capitalização, resseguro e corretagem de seguros. Central de Atendimento JNS - 0800 008 1808 / Ouvidoria JNS - 0800 008 1811

DEMONSTRATIVO DE PRÊMIO

Frontispício da Apólice

Importância Segurada: R\$ 51.527,72
Período de Vigência: 23/02/2022 à 25/06/2022
Modalidade / Cobertura Adicional: LICITANTE
Prêmio Líquido: R\$ 189,95
(+) Adicional de Fracionamento: R\$ 0,00
(+) IOF: R\$ 0,00

Prêmio Total: R\$ 189,95

Condição de Pagamento: À Vista
Número de Parcelas: 1
Forma de Cobrança: FICHA DE COMPENSAÇÃO - ITAÚ

Parcela	Vencimento	Valor
1	01/03/2022	R\$189,95

[Handwritten signatures and marks]

[Handwritten signatures and marks]

CA

04

Apólice nº: 1007507031153

Endosso nº: 0

Proposta nº: 6154

R

Controle Interno/Código Controle: 98082

Este documento pode ter sua autenticidade verificada através do website <http://JNSseguradora.com.br>. Após sete dias úteis da emissão, este documento poderá ser verificado no site da SUSEP: www.susep.gov.br. Atendimento SUSEP: 0800 021 8484. SUSEP - Superintendência de Seguros Privados - Autarquia Federal responsável pela fiscalização, normatização e controle dos mercados de seguro, previdência complementar aberta, capitalização, resseguro e corretagem de seguros. Central de Atendimento JNS - 0800 008 1808 / Ouvidoria JNS - 0800 008 1811

APÓLICE DE SEGURO GARANTIA

Frontispício da Apólice

A JNS SEGURADORA S.A, inscrita sob o CNPJ nº 30.862.594/0001-00 com sede na ALAMEDA DOM PEDRO II, 21 - BATEL - CURITIBA - PR, garante por meio desta Apólice de Seguro Garantia as obrigações do **TOMADOR CONSTRUMAIS - CONSTRUÇÕES E SERVIÇOS LTDA**, CNPJ nº 18.166.662/0001-00, com sede na R 21 DE ABRIL, 215, Bairro CIDADE NOVA, CEP: 65.922-000, na Cidade JOAO LISBOA, Estado Maranhão ao **SEGURADO MUNICIPIO DE BURITICUPU**, CNPJ nº 01.612.525/0001-40, com sede na R SAO RAIMUNDO, 01, Bairro CENTRO, CEP: 65.393-000, na Cidade BURITICUPU, Estado Maranhão, conforme as condições abaixo, previstas em Contrato:

Condições da Garantia

Modalidade	Limite Máximo de Garantia - L.M.G.	Ramo
LICITANTE	R\$ 51.527,72	75 - SEGURO GARANTIA – SEGURADO: SETOR PÚBLICO

(Modalidade, valor e prazo previstos no contrato)

Modalidade e Cobertura Adicional	Importância Segurada	Vigência	
		Início	Término
LICITANTE	R\$ 51.527,72	23/02/2022	25/06/2022

*Não se aplica franquia a nenhuma das coberturas contratadas por esta apólice.

(Objeto da Garantia previsto no contrato)

Objeto	Descrição da cobertura do Seguro Garantia
Esta apólice, de riscos declarados, garante indenização, até o valor da garantia fixado na apólice, caso o Tomador adjudicatário se recuse a assinar o Contrato Principal, nas condições propostas, dentro do prazo estabelecido no Edital nº CONCORRÊNCIA Nº 001/2022 (Tomada de Preços/Concorrência).	

Corretor: AIRAM CORRETORA DE SEGUROS EIRELI/ SUSEP 201002935

Processo Susep nº 15414.900946/2018-11 - Plano Padronizado SEGURO GARANTIA – SEGURADO: SETOR PÚBLICO - RAMO 0775. O registro deste plano na SUSEP não implica, por parte da Autarquia, incentivo ou recomendação a sua comercialização. O Segurado/Tomador poderá consultar a situação cadastral de seu Corretor de Seguros, no site www.susep.gov.br, por meio do número de seu registro na SUSEP, nome completo, CNPJ ou CPF. Paga a indenização ou iniciado o cumprimento das obrigações inadimplidas pelo Tomador, a Seguradora sub-rogar-se-á nos direitos e privilégios do Segurado contra o Tomador, ou contra terceiros cujos atos ou fatos tenham dado causa ao sinistro, através do Contrato de Contra Garantia, assinado entre TOMADOR e SEGURADORA, que rege os direitos e obrigações entre as partes, documento este que fará parte integrante e inseparável desta Apólice.

A *JAY* *A* *CR*

05

Apólice nº: 1007507031153

Endosso nº: 0

Proposta nº: 6154

R

Encontram-se também garantidos por este seguro os valores devidos ao segurado, tais como multas e indenizações, oriundos do inadimplemento das obrigações assumidas pelo tomador, previstos em legislação específica, para cada caso.

Continua na próxima página.

↑

Q

P

GA

Corretor: AIRAM CORRETORA DE SEGUROS EIRELI/ SUSEP 201002935

Processo Susep nº 15414.900946/2018-11 - Plano Padronizado SEGURO GARANTIA – SEGURADO: SETOR PÚBLICO - RAMO 0775. O registro deste plano na SUSEP não implica, por parte da Autarquia, incentivo ou recomendação a sua comercialização. O Segurado/Tomador poderá consultar a situação cadastral de seu Corretor de Seguros, no site www.susep.gov.br, por meio do número de seu registro na SUSEP, nome completo, CNPJ ou CPF. Paga a indenização ou iniciado o cumprimento das obrigações inadimplidas pelo Tomador, a Seguradora sub-rogar-se-á nos direitos e privilégios do Segurado contra o Tomador, ou contra terceiros cujos atos ou fatos tenham dado causa ao sinistro, através do Contrato de Contra Garantia, assinado entre TOMADOR e SEGURADORA, que rege os direito e obrigações entre as partes, documento este que fará parte integrante e inseparável desta Apólice.

GA

CA

06

Apólice nº: 1007507031153

Endosso nº: 0

Proposta nº: 6154

B

Controle Interno/Código Controle: 98082

Este documento pode ter sua autenticidade verificada através do website <http://JNSseguradora.com.br>. Após sete dias úteis da emissão, este documento poderá ser verificado no site da SUSEP: www.susep.gov.br. Atendimento SUSEP: 0800 021 8484. SUSEP - Superintendência de Seguros Privados - Autarquia Federal responsável pela fiscalização, normatização e controle dos mercados de seguro, previdência complementar aberta, capitalização, resseguro e corretagem de seguros. Central de Atendimento JNS - 0800 008 1808 / Ouvidoria JNS - 0800 008 1811

APÓLICE DE SEGURO GARANTIA

Frontispício da Apólice

(Objeto da Garantia previsto no contrato)

Objeto	Descrição da cobertura do Seguro Garantia
Esta apólice não poderá ser utilizada como complemento ou endosso de apólice anteriormente fornecida por esta Seguradora, ou por Congênera, referente ao mesmo Edital e/ou Contrato, objeto deste seguro.	
Esta apólice é emitida de acordo com as condições da Circular da Susep n.º 477/13.	

JA

VP

JA

Corretor: AIRAM CORRETORA DE SEGUROS EIRELI/ SUSEP 201002935

Processo Susep nº 15414.900946/2018-11 - Plano Padronizado SEGURO GARANTIA – SEGURADO: SETOR PÚBLICO - RAMO 0775. O registro deste plano na SUSEP não implica, por parte da Autarquia, incentivo ou recomendação a sua comercialização. O Segurado/Tomador poderá consultar a situação cadastral de seu Corretor de Seguros, no site www.susep.gov.br, por meio do número de seu registro na SUSEP, nome completo, CNPJ ou CPF. Paga a indenização ou iniciado o cumprimento das obrigações inadimplidas pelo Tomador, a Seguradora sub-rogar-se-á nos direitos e privilégios do Segurado contra o Tomador, ou contra terceiros cujos atos ou fatos tenham dado causa ao sinistro, através do Contrato de Contra Garantia, assinado entre TOMADOR e SEGURADORA, que rege os direito e obrigações entre as partes, documento este que fará parte integrante e inseparável desta Apólice.

JA

VP

CA

Apólice nº: 1007507031153

Endosso nº: 0

Proposta nº: 6154

CONDIÇÕES GERAIS

CIRCULAR SUSEP 477/13 - PLANO PADRONIZADO CAPÍTULO I - CONDIÇÕES GERAIS - RAMO 0775 SEGURO GARANTIA – SEGURADO: SETOR PÚBLICO

NOTA TÉCNICA - PROCESSO SUSEP n.º 15414.900946/2018-11

1. Objeto: 1.1. Este contrato de seguro garante o fiel cumprimento das obrigações assumidas pelo tomador perante o segurado, conforme os termos da apólice e até o valor da garantia fixado nesta, e de acordo com a(s) modalidade(s) e/ou cobertura(s) adicional(is) expressamente contratada(s), em razão de participação em licitação, em contrato principal pertinente a obras, serviços, inclusive de publicidade, compras, concessões e permissões no âmbito dos Poderes da União, Estados, do Distrito Federal e dos Municípios, ou, ainda as obrigações assumidas em função de: I – Processos administrativos; II – Processos judiciais, inclusive execuções fiscais; III – parcelamentos administrativos de créditos fiscais, inscritos ou não, em dívida ativa; IV – Regulamentos administrativos. 1.2. Encontram-se também garantidos por este seguro os valores devidos ao segurado, tais como multas e indenizações, oriundos do inadimplemento das obrigações assumidas pelo tomador, previstos em legislação específica, para cada caso. 2. Definições: Aplicam-se a este seguro, as seguintes definições: 2.1. Apólice: documento, assinado pela seguradora, que representa formalmente o contrato de Seguro Garantia. 2.2. Condições Gerais: conjunto das cláusulas, comuns a todas as modalidades e/ou coberturas de um plano de seguro, que estabelecem as obrigações e os direitos das partes contratantes. 2.3. Condições Especiais: conjunto das disposições específicas relativas a cada modalidade e/ou cobertura de um plano de seguro, que alteram as disposições estabelecidas nas Condições Gerais. 2.4. Condições Particulares: conjunto de cláusulas que alteram, de alguma forma, as Condições Gerais e/ou Condições Especiais, de acordo com cada segurado. 2.5. Contrato Principal: todo e qualquer ajuste entre órgãos ou entidades da Administração Pública (segurado) e particulares (tomadores), em que haja um acordo de vontades para a formação de vínculo e a estipulação de obrigações recíprocas, seja qual for a denominação utilizada. 2.6. Endosso: instrumento formal, assinado pela seguradora, que introduz modificações na apólice de Seguro Garantia, mediante solicitação e anuência expressa das partes. 2.7. Indenização: pagamento dos prejuízos e/ou multas resultantes do inadimplemento das obrigações cobertas pelo seguro. 2.8. Limite Máximo de Garantia: valor máximo que a seguradora se responsabilizará perante o segurado em função do pagamento de indenização. 2.9. Prêmio: importância devida pelo tomador à seguradora, em função da cobertura do seguro, e que deverá constar da apólice ou endosso. 2.10. Processo de Regulação de Sinistro: procedimento pelo qual a seguradora constatará ou não a procedência da reclamação de sinistro, bem como a apuração dos prejuízos cobertos pela apólice. 2.11. Proposta de Seguro: instrumento formal de pedido de emissão de apólice de seguro, firmado nos termos da legislação em vigor. 2.12. Relatório Final de Regulação: documento emitido pela seguradora no qual se transmite o posicionamento acerca da caracterização ou não do sinistro reclamado, bem como os possíveis valores a serem indenizados. 2.13. Segurado: a Administração Pública ou o Poder Concedente. 2.14. Seguradora: a sociedade de seguros garantidora, nos termos da apólice, do cumprimento das obrigações assumidas pelo tomador. 2.15. Seguro Garantia: seguro que garante o fiel cumprimento das obrigações assumidas pelo tomador perante o segurado, conforme os termos da apólice. 2.16. Sinistro: o inadimplemento das obrigações do tomador cobertas pelo seguro. 2.17. Tomador: devedor das obrigações por ele assumidas perante o segurado. 3. Aceitação: 3.1. A contratação/alteração do contrato de seguro somente poderá ser feita mediante proposta assinada pelo proponente, seu representante ou por corretor de seguros habilitado. A proposta escrita deverá conter os elementos essenciais ao exame e aceitação do risco. 3.2. A seguradora fornecerá, obrigatoriamente, ao proponente, protocolo que identifique a proposta por ela recepcionada, com a indicação da data e da hora de seu recebimento. 3.3. A seguradora terá o prazo de 15 (quinze) dias para se manifestar sobre a aceitação ou não da proposta, contados da data de seu recebimento, seja para seguros novos ou renovações, bem como para alterações que impliquem modificação do risco. 3.3.1. Caso o proponente do seguro seja pessoa física, a solicitação de documentos complementares, para análise e aceitação do risco, ou da alteração proposta, poderá ser feita apenas uma vez, durante o prazo previsto no item 3.3.. 3.3.2. Se o proponente for pessoa jurídica, a solicitação de documentos complementares poderá ocorrer mais de uma vez, durante o prazo previsto no item 3.3., desde que a seguradora indique os fundamentos do pedido de novos elementos, para avaliação da proposta ou taxação do risco. 3.3.3. No caso de solicitação de documentos complementares, para análise e aceitação do risco, ou da alteração proposta, o prazo de 15 (quinze) dias previsto no item 3.3. ficará suspenso, voltando a correr a partir da data em que se der a entrega da documentação. 3.4. No caso de não aceitação da proposta, a seguradora comunicará o fato, por escrito, ao proponente, especificando os motivos da recusa. 3.5. A ausência de manifestação, por escrito, da seguradora, no prazo acima aludido, caracterizará a aceitação tácita do seguro. 3.6. Caso a aceitação da proposta dependa de contratação ou alteração de resseguro facultativo, o prazo aludido no item 3.3. será suspenso até que o ressegurador se manifeste formalmente, comunicando a seguradora, por escrito, ao proponente, tal eventualidade, ressaltando a consequente inexistência de cobertura enquanto perdurar a suspensão. 3.7. A emissão da apólice ou do endosso será feita em até 15 (quinze) dias, a partir da data de aceitação da proposta. 4. Valor da Garantia: 4.1. O valor da garantia desta apólice é o valor máximo nominal por ela garantido. 4.2. Quando efetuadas alterações previamente estabelecidas no contrato principal ou no documento que serviu de base para a aceitação do risco pela seguradora, o valor da garantia deverá acompanhar tais modificações, devendo a

Apólice nº: 1007507031153

Endosso nº: 0

Proposta nº: 6154

seguradora emitir o respectivo endosso. 4.3. Para alterações posteriores efetuadas no contrato principal ou no documento que serviu de base para a aceitação do risco pela seguradora, em virtude das quais se faça necessária a modificação do valor contratual, o valor da garantia poderá acompanhar tais modificações, desde que solicitado e haja o respectivo aceite pela seguradora, por meio da emissão de endosso. 5. Prêmio do Seguro: 5.1. O tomador é responsável pelo pagamento do prêmio à seguradora por todo o prazo de vigência da apólice. 5.2. Fica entendido e acordado que o seguro continuará em vigor mesmo quando o tomador não houver pago o prêmio nas datas conveniadas. 5.2.1. Não paga pelo tomador, na data fixada, qualquer parcela do prêmio devido, poderá a seguradora recorrer à execução do contrato de contra garantia. 5.3. Em caso de parcelamento do prêmio, não será permitida a cobrança de nenhum valor adicional, a título de custo administrativo de fracionamento, devendo ser garantido ao tomador, quando houver parcelamento com juros, a possibilidade de antecipar o pagamento de qualquer uma das parcelas, com a consequente redução proporcional dos juros pactuados. 5.4. Se a data limite para o pagamento do prêmio à vista ou de qualquer uma de suas parcelas coincidir com dia em que não haja expediente bancário, o pagamento poderá ser efetuado no primeiro dia útil em que houver expediente bancário. 5.5. A sociedade seguradora encaminhará o documento de cobrança diretamente ao tomador ou seu representante, observada a antecedência mínima de 5 (cinco) dias úteis, em relação à data do respectivo vencimento. 6. Vigência: 6.1. Para as modalidades do Seguro Garantia nas quais haja a vinculação da apólice a um contrato principal, a vigência da apólice será igual ao prazo estabelecido no contrato principal, respeitadas as particularidades previstas nas Condições Especiais de cada modalidade contratada. 6.2. Para as demais modalidades, a vigência da apólice será igual ao prazo informado na mesma, estabelecido de acordo com as disposições previstas nas Condições Especiais da respectiva modalidade. 6.3. Quando efetuadas alterações de prazo previamente estabelecidas no contrato principal ou no documento que serviu de base para a aceitação do risco pela seguradora, a vigência da apólice acompanhará tais modificações, devendo a seguradora emitir o respectivo endosso. 6.4. Para alterações posteriores efetuadas no contrato principal ou no documento que serviu de base para a aceitação do risco pela seguradora, em virtude das quais se faça necessária a modificação da vigência da apólice, esta poderá acompanhar tais modificações, desde que solicitado e haja o respectivo aceite pela Seguradora, por meio da emissão de endosso. 7. **Expectativa, Reclamação e Caracterização do Sinistro:** 7.1. A Expectativa, Reclamação e Caracterização do Sinistro serão especificadas para cada modalidade nas Condições Especiais, quando couberem. 7.2. **A seguradora descreverá nas Condições Especiais os documentos que deverão ser apresentados para a efetivação da Reclamação de Sinistro.** 7.2.1. Com base em dúvida fundada e justificável, a seguradora poderá solicitar documentação e/ou informação complementar. 7.3. **A Reclamação de Sinistros amparados pela presente apólice poderá ser realizada durante o prazo prescricional, nos termos da Cláusula 17 destas Condições Gerais;** 7.4. Caso a seguradora conclua pela não caracterização do sinistro, comunicará formalmente ao segurado, por escrito, sua negativa de indenização, apresentando, conjuntamente, as razões que embasaram sua conclusão, de forma detalhada. 8. **Indenização:** 8.1. Caracterizado o sinistro, a seguradora cumprirá a obrigação descrita na apólice, até o limite máximo de garantia da mesma, segundo uma das formas abaixo, conforme for acordado entre as partes: I – **Realizando, por meio de terceiros, o objeto do contrato principal, de forma a lhe dar continuidade, sob a sua integral responsabilidade;** e/ou II – Indenizando, mediante pagamento em dinheiro, os prejuízos e/ou multas causados pela inadimplência do tomador, cobertos pela apólice. 8.2. **Do prazo para o cumprimento da obrigação:** 8.2.1. O pagamento da indenização ou o início da realização do objeto do contrato principal deverá ocorrer dentro do prazo máximo de 30 (trinta) dias, contados da data de recebimento do último documento solicitado durante o processo de regulação do sinistro. 8.2.2. **Na hipótese de solicitação de documentos de que trata o item 7.2.1., o prazo de 30 (trinta) dias será suspenso, reiniciando sua contagem a partir do dia útil subsequente àquele em que forem completamente atendidas as exigências.** 8.2.3. No caso de decisão judicial ou decisão arbitral, que suspenda os efeitos de reclamação da apólice, o prazo de 30 (trinta) dias será suspenso, reiniciando sua contagem a partir do primeiro dia útil subsequente a revogação da decisão. 8.3. **Nos casos em que haja vinculação da apólice a um contrato principal, todos os saldos de créditos do tomador no contrato principal serão utilizados na amortização do prejuízo e/ou da multa objeto da reclamação do sinistro, sem prejuízo do pagamento da indenização no prazo devido.** 8.3.1. Caso o pagamento da indenização já tiver ocorrido quando da conclusão da apuração dos saldos de créditos do tomador no contrato principal, o segurado obriga-se a devolver à seguradora qualquer excesso que lhe tenha sido pago. 9. Atualização de Valores: 9.1. O não pagamento das obrigações pecuniárias da seguradora, inclusive da indenização nos termos da Cláusula 8 destas Condições Gerais, dentro do prazo para pagamento da respectiva obrigação, acarretará em: a) atualização monetária, a partir da data de exigibilidade da obrigação, sendo, no caso de indenização, a data de caracterização do sinistro; e b) incidência de juros moratórios calculados "pro rata temporis", contados a partir do primeiro dia posterior ao término do prazo fixado. 9.2. O índice utilizado para atualização monetária será o IPCA/IBGE - Índice de Preços ao Consumidor Amplo da Fundação Instituto Brasileiro de Geografia e Estatística - ou índice que vier a substituí-lo, sendo calculado com base na variação positiva apurada entre o último índice publicado antes da data de obrigação de pagamento e aquele publicado imediatamente anterior à data de sua efetiva liquidação. 9.3. Os juros moratórios, contados a partir do primeiro dia posterior ao término do prazo fixado para pagamento da obrigação, serão equivalentes à taxa que estiver em vigor para a mora do pagamento de impostos devidos à Fazenda Nacional. 9.4. O pagamento de valores relativos à atualização monetária e juros de mora será feito independente de qualquer interpelação judicial ou extrajudicial, de uma só vez, juntamente com os demais valores devidos no contrato. 10. Sub-Rogação: 10.1. Paga a indenização ou iniciado o cumprimento das obrigações inadimplidas pelo tomador, a seguradora sub-rogar-se-á nos direitos e privilégios do segurado contra o tomador, ou contra terceiros cujos atos ou fatos tenham dado causa ao sinistro. 10.2. É ineficaz qualquer ato do segurado que diminua ou extinga, em prejuízo do segurador, os direitos a que se refere este item. 11. **Perda de Direitos:** O segurado perderá o direito à indenização na ocorrência de uma ou mais das seguintes hipóteses: I – **Casos fortuitos ou de força maior, nos termos do Código Civil Brasileiro;** II – Descumprimento das obrigações do tomador decorrente de atos ou fatos de responsabilidade do segurado; III –

09

Apólice nº: 1007507031153

Endosso nº: 0

Proposta nº: 6154

B

Alteração das obrigações contratuais garantidas por esta apólice, que tenham sido acordadas entre segurado e tomador, sem prévia anuência da seguradora; IV – Atos ilícitos dolosos ou por culpa grave equiparável ao dolo praticados pelo segurado, pelo beneficiário ou pelo representante, de um ou de outro; V – O segurado não cumprir integralmente quaisquer obrigações previstas no contrato de seguro; VI – Se o segurado ou seu representante legal fizer declarações inexatas ou omitir de má-fé circunstâncias de seu conhecimento que configurem agravamento de risco de inadimplência do tomador ou que possam influenciar na aceitação da proposta; VII – Se o Segurado agravar intencionalmente o risco; 12. Concorrência de Garantias: No caso de existirem duas ou mais formas de garantia distintas, cobrindo cada uma delas o objeto deste seguro, em benefício do mesmo segurado ou beneficiário, a seguradora responderá, de forma proporcional ao risco assumido, com os demais participantes, relativamente ao prejuízo comum. 13. Concorrência de Apólices: É vedada a utilização de mais de um Seguro Garantia na mesma modalidade para cobrir o objeto deste contrato, salvo no caso de apólices complementares. 14. Extinção da Garantia: 14.1. A garantia expressa por este seguro extinguir-se-á na ocorrência de um dos seguintes eventos, o que ocorrer primeiro, sem prejuízo do prazo para reclamação do sinistro conforme item 7.3. destas Condições Gerais: I – Quando o objeto do contrato principal garantido pela apólice for definitivamente realizado mediante termo ou declaração assinada pelo segurado ou devolução da apólice; II – Quando o segurado e a seguradora assim o acordarem; III – quando o pagamento da indenização ao segurado atingir o limite máximo de garantia da apólice; IV – Quando o contrato principal for extinto, para as modalidades nas quais haja vinculação da apólice a um contrato principal, ou quando a obrigação garantida for extinta, para os demais casos; ou V – Quando do término de vigência previsto na apólice, salvo se estabelecido em contrário nas Condições Especiais. 14.2. Quando a garantia da apólice recair sobre um objeto previsto em contrato, esta garantia somente será liberada ou restituída após a execução do contrato, em consonância com o disposto no parágrafo 4º do artigo 56 da Lei Nº 8.666/1993, e sua extinção se comprovará, além das hipóteses previstas no item 14.1., pelo recebimento do objeto do contrato nos termos do art. 73 da Lei nº 8.666/93. 15. Rescisão Contratual: 15.1. No caso de rescisão total ou parcial do contrato, a qualquer tempo, por iniciativa do segurado ou da seguradora e com a concordância recíproca, deverão ser observadas as seguintes disposições: 15.1.1. Na hipótese de rescisão a pedido da sociedade seguradora, esta reterá do prêmio recebido, além dos emolumentos, a parte proporcional ao tempo decorrido; 15.1.2. Na hipótese de rescisão a pedido do segurado, a sociedade seguradora reterá, no máximo, além dos emolumentos, o prêmio calculado de acordo com a seguinte tabela de prazo curto:

TABELA		DE		PRAZO		CURTO	
Relação a ser aplicada sobre a vigência Original para % Do Prêmio a vigência Original para % Do Prêmio		de		de		de	
obtenção	de	prazo	em	obtenção	de	prazo	em
		dias				dias	
						015/365	13
						030/365	20
045/365	27	060/365	30	075/365	37	090/365	40
105/365	46	120/365	50	135/365	56	150/365	60
165/365	66	180/365	70	195/365	73	210/365	75
225/365	78	240/365	80	255/365	83	270/365	85
285/365	88	300/365	90	315/365	93	330/365	95
						345/365	98
						365/365	100

15.1.2.1. Para prazos não previstos na tabela constante do subitem 15.1.2., deverá ser utilizado percentual correspondente ao prazo imediatamente inferior. 16. Controvérsias: 16.1. As controvérsias surgidas na aplicação destas Condições Contratuais poderão ser resolvidas: I – Por arbitragem; ou II – Por medida de caráter judicial. 16.2. No caso de arbitragem, deverá constar, na apólice, a cláusula compromissória de arbitragem, que deverá ser facultativamente aderida pelo segurado por meio de anuência expressa. 16.2.1. Ao concordar com a aplicação desta cláusula, o segurado estará se comprometendo a resolver todos os seus litígios com a sociedade seguradora por meio de Juízo Arbitral, cujas sentenças têm o mesmo efeito que as sentenças proferidas pelo Poder Judiciário. 16.2.2. A cláusula de arbitragem é regida pela Lei nº 9307, de 23 de setembro de 1996. 17. Prescrição: Os prazos prescricionais são aqueles determinados pela lei. 18. Foro: As questões judiciais entre seguradora e segurado serão processadas no foro do domicílio deste. 19. Disposições Finais: 19.1. A aceitação do seguro estará sujeita à análise do risco. 19.2. As apólices e endossos terão seu início e término de vigência às 24hs das datas para tal fim neles indicadas. 19.3. O registro deste plano na Susep não implica, por parte da Autarquia, incentivo ou recomendação à sua comercialização. 19.4. Após sete dias úteis da emissão deste documento, poderá ser verificado se a apólice ou endosso foi corretamente registrado no site da Susep - www.susep.gov.br. 19.5. A situação cadastral do corretor de seguros pode ser consultada no site www.susep.gov.br, por meio do número de seu registro na Susep, nome completo, CNPJ ou CPF. 19.6. Este seguro é contratado a primeiro risco absoluto. 19.7. Considera-se como âmbito geográfico das modalidades contratadas todo o território nacional, salvo disposição em contrário nas Condições Especiais e/ou Particulares da Apólice. 19.8. Os eventuais encargos de tradução referentes ao reembolso de despesas efetuadas no exterior ficarão totalmente a cargo da Sociedade Seguradora.

u

Handwritten signatures and marks at the bottom of the page.

Handwritten signature and mark at the bottom right of the page.

CA

Apólice nº: 1007507031153

Endosso nº: 0

Proposta nº: 6154

CONDIÇÕES ESPECIAIS

CAPÍTULO II - CONDIÇÕES ESPECIAIS DAS MODALIDADES - RAMO 0775

NOTA TÉCNICA - PROCESSO SUSEP n.º 15414.900946/2018-11

LICITANTE 1. Objeto: 1.1 Este contrato de seguro garante a indenização, até o valor da garantia fixado na apólice, pelos prejuízos diretos decorrentes da recusa do tomador adjudicatário em assinar o contrato principal nas condições propostas no edital de licitação, dentro do prazo estabelecido. 1.2. Encontram-se também garantidos por este seguro os valores devidos ao segurado, tais como multas e indenizações, oriundos do inadimplemento das obrigações assumidas pelo tomador, previstos em legislação específica, para cada caso. 2. Definições: Para efeito desta modalidade, aplicam-se, também, as definições constantes do art. 6º da Lei nº 8.666/93. I – Riscos Declarados: Itens expressamente descritos na apólice, aos quais se restringe a cobertura securitária. Ou seja, a responsabilidade da Seguradora está restrita aos riscos expressamente descritos neste documento; II – Prejuízos: Perda pecuniária comprovada decorrente da recusa do tomador adjudicatário em assinar o contrato principal nas condições propostas e dentro do prazo estabelecido no Edital de Licitação. 3. Vigência: A vigência da apólice coincidirá com o prazo previsto no edital para a assinatura do contrato principal. 4. **Reclamação e Caracterização do Sinistro:** 4.1. Reclamação: o segurado comunicará a seguradora da recusa do tomador adjudicatário em assinar o contrato principal nas condições propostas, dentro do prazo estabelecido no edital de licitação, data em que restará oficializada a Reclamação do Sinistro. 4.1.1. **Para a Reclamação do Sinistro será necessária a apresentação dos seguintes documentos, sem prejuízo do disposto no item 7.2.1. das Condições Gerais:** a) Cópia do edital de licitação; b) **Cópia do termo de adjudicação;** c) Planilha, relatório e/ou correspondências informando os valores dos prejuízos sofridos e/ou decisão que aplicou as multas contratuais na forma do edital de licitação, acompanhada dos documentos comprobatórios; d) **comprovante de intimação do Tomador para assinatura do contrato, acompanhado do demonstrativo de sua recusa/inércia e das devidas justificativas, se houver.** 4.2. Caracterização: quando a seguradora tiver recebido todos os documentos listados no item 4.1.1. e, após análise, ficar comprovada a inadimplência do tomador em relação às obrigações cobertas pela apólice, o sinistro ficará caracterizado, devendo a seguradora emitir o relatório final de regulação. 5. **Rescisão do Contrato de Seguro:** Quando a presente apólice for caucionada junto ao Segurado, não caberá devolução de prêmio proporcional. 6. **Riscos Excluídos:** 6.1. A presente apólice, de riscos declarados, assegura o cumprimento das obrigações diretas do tomador perante o segurado, especificamente descritas no objeto desta apólice, de acordo com a modalidade de seguro garantia indicada na mesma, não assegurando riscos referentes a indenizações a terceiros, danos ambientais e lucros cessantes, despesas de contenção de sinistro ou despesas de salvamento, riscos referentes às obrigações que competem ao fabricante de equipamentos e/ou materiais, bem como, não assegura riscos referentes a outros ramos ou modalidades de seguro, riscos trabalhistas e previdenciários, obrigações fiscais e encargos tributários, em conformidade com a legislação nacional referente ao seguro garantia. 6.2. **Fica entendido e concordado que, para efeito indenitário, não estarão cobertos danos e perdas causados direta ou indiretamente por ato terrorista, comprovado com documentação hábil acompanhada de laudo circunstanciado que caracterize a natureza do atentado, independentemente de seu propósito, que tenha sido devidamente reconhecido como atentatório à ordem pública pela autoridade pública competente.** 7. Isenção de Responsabilidade da Seguradora: **Sem prejuízo do disposto no item 11 das Condições Gerais, a seguradora ficará isenta de responsabilidade na ocorrência de uma ou mais das seguintes hipóteses:** 7.1. A inadimplência do tomador deverá ocorrer dentro do prazo de vigência da apólice. Em caso de não observação deste requisito a seguradora ficará isenta de qualquer responsabilidade. 7.2. **Uma vez cumpridas todas as obrigações assumidas pelo tomador para a obtenção das licenças necessárias à execução e conclusão do objeto desta garantia e se, por quaisquer motivos, alheios à vontade do tomador, o(s) órgão(s) competente(s) para conceder a(s) licença(s) requerida(s), não o fizer(em) e/ou negá-la(s), tais atos não serão motivo(s) para execução desta apólice, ficando a seguradora isenta de qualquer responsabilidade de indenização securitária.** 7.3. A validade/cobertura deste documento está condicionada à aceitação/não oposição do segurado em relação a todos os seus termos. Ao aceitar este documento o segurado concorda que a seguradora não terá responsabilidade de indenizar reclamação quanto à cobertura desta garantia se for constatado que o sinistro ou inadimplemento contratual se enquadra nos termos do inciso VI, do item 11 – Perda de Direito, das Condições Gerais. 8. **Disposições Complementares:** 8.1. Fica estabelecido que, especificamente para fins indenizatórios, estarão cobertos pela presente apólice os prejuízos e/ou demais penalidades decorrentes de atos e/ou fatos violadores de normas anticorrupção, perpetrados pelo tomador no âmbito do contrato garantido e que tragam prejuízos ao segurado, e desde que não conte com a comprovada participação do segurado, seus respectivos sócios/acionistas, representantes, titulares ou funcionários. 9. Ratificação: Ratificam-se integralmente as disposições das Condições Gerais que não tenham sido alteradas pela presente Condição Especial.

11

Apólice nº: 1007507031153

Endosso nº: 0

Proposta nº: 6154

B

CONDIÇÕES PARTICULARES

CAPÍTULO III - CONDIÇÕES PARTICULARES DO SEGURO

LICITANTE Para ausência de dúvidas esta apólice garante a cobertura de prejuízos diretos causados ao segurado decorrentes de culpa ou dolo do tomador durante a execução do contrato e desde que não conte com a comprovada participação do segurado, seus respectivos sócios/acionistas, representantes, titulares ou funcionários. Fica estabelecido que, especificamente para fins indenitários, não estarão cobertos pela presente apólice de seguro quaisquer prejuízos e/ou penalidades decorrentes de atos e/ou fatos violadores de normas anticorrupção, perpetrados pelo Tomador ou seu representante legal no âmbito do contrato ora garantido com o envolvimento doloso do Segurado ou seu representante legal, bem como prejuízos e/ou demais penalidades decorrentes de relações contratuais estranhas ao objeto da presente apólice, em conformidade com a legislação nacional, normas e orientações da SUSEP referentes ao seguro garantia. Essa apólice contempla a condição de Imprescritibilidade, Inalienabilidade e Irrevogabilidade, isto é: esta apólice não pode se destinar a outro fim que não o especificado no seu objeto; a nomeação de terceiro beneficiário da garantia depende da autorização do segurado ou seu representante e de aprovação da Seguradora mediante verificação do vínculo jurídico-contratual apto a justificar tal medida. 1. Em virtude da aplicação da Lei 13.303/16 ao Contrato Principal aqui garantido, o item 14.2, das Condições Gerais, passa a ter a seguinte redação: 14.2. Quando a garantia da apólice recair sobre um objeto previsto em contrato, esta garantia somente será liberada ou restituída após a execução do contrato, em consonância com o disposto no § 4º do artigo 70 da Lei Nº 13.303/2016, e sua extinção se comprovará, além das hipóteses previstas no item 14.1., pelo recebimento do objeto do contrato. 2. Para efeito desta modalidade, aplicam-se, também, as definições constantes do artigo 42º da Lei nº 13.303/2016, não aplicando-se as definições constantes do artigo 6º da Lei nº 8.666/93, ao contrário do que dispõem o item 2 das Condições Especiais.

Final das condições contratuais.

CA



B

MINISTÉRIO DA FAZENDA
SUPERINTENDÊNCIA DE SEGUROS PRIVADOS

CERTIDÃO DE REGULARIDADE

Certificamos que JNS SEGURADORA S.A., CNPJ 30862594000100, está autorizada a operar, conforme PORTARIA 7162, publicado(a) no D.O.U. de 26/07/2018, nos termos da legislação vigente.

Certificamos ainda que a entidade não se encontra, nesta data, sob regime de Direção Fiscal, Intervenção, Liquidação Extrajudicial ou Fiscalização Especial, e não está cumprindo penalidade de suspensão imposta pela SUSEP.

Dados complementares e esta certidão atualizada podem ser obtidos em www.susep.gov.br ou por meio de petição à Autarquia.

Código da Certidão: **CR04111_20012022_181503_375**

Esta Certidão é válida por 30 dias, não prevalecendo sobre certidões geradas posteriormente.

Rio de Janeiro, 20 de Janeiro de 2022.

SUSEP - Superintendência de Seguros Privados

Handwritten signatures and initials scattered across the bottom right area of the page.

SEGUNDA ALTERAÇÃO E CONSOLIDAÇÃO DE SOCIEDADE EMPRESÁRIA LIMITADA PARA SOCIEDADE EMPRESÁRIA LIMITADA UNIPESSOAL – CONSTRUMAIS – CONSTRUÇÕES E SERVIÇOS LTDA.

CNPJ Nº. 18.166.662/0001-00
NIRE Nº. 21200825043

Pelo presente instrumento particular de alteração contratual e consolidação ao contrato social de sociedade limitada, os abaixo assinados:

ANTONIO FRANCISCO BARROS DO NASCIMENTO, brasileiro, solteiro, empresário, Natural de João Lisboa - MA, nascido em 15/07/1982, portador do CPF nº. 883.543.853-53 e da Cédula de Identidade RG nº. 106441799-7 – SEJUSP – MA expedida em 27/01/1999, residente e domiciliado a Rua dos Pirangueiros, nº. 52, Bairro Vila Emiliano, CEP 65922-000, João Lisboa – MA. e **MARCO ANTONIO FERREIRA DOS SANTOS**, brasileiro, solteiro, empresário, Natural de Imperatriz – MA, nascido em 11/12/1988, portador do CPF nº. 042.325.513-44 e da Cédula de Identidade RG nº. 028676112005-1 – GEJUSPC - MA, expedida em residente e domiciliado a Rua da Mangueira, nº. 1519, Bairro Cidade Nova, CEP 65922-000, João Lisboa – MA. Únicos sócios da sociedade empresarial limitada, únicos sócios componentes da Sociedade Empresária Limitada denominada: **CONSTRUMAIS – CONSTRUÇÕES E SERVIÇOS LTDA**, com sede e domicílio na Rua 21 de Abril, nº. 215, Bairro Cidade Nova, CEP 65922-000, João Lisboa – MA. Devidamente inscrita no CNPJ nº. **18.166.662/0001-00**, devidamente registrada na JUCEMA – Junta Comercial do Estado do Maranhão sob nº. **21200825043** por despacho em 21/05/2013, têm entre si deliberado alterar o contrato social.

1ª. – A sociedade tem de como objetivo: Comércio varejista de materiais de construção em geral; Comércio varejista de material elétrico; Fabricação de artefatos de cimento para uso na construção; Fabricação de estruturas pré-moldadas de concreto armado, em série e sob encomenda; Fabricação de artefatos de fibrocimento para uso na construção; Fabricação de casas pré-moldadas de concreto; Fabricação de outros artefatos e produtos de concreto, cimento, fibrocimento, gesso e materiais semelhantes; Construção de edifícios; Construção de rodovias e ferrovias; Construção de obra-de-arte especiais; Obra de urbanização – ruas, praças e calçadas; Construção de redes de abastecimento de água, coleta de esgoto e construções correlatas, exceto obra de irrigação; Construção de instalações esportivas e recreativas; Outras obras de engenharia civil não especificadas anteriormente (construção de quadras poliesportivas); Obras de terraplenagem; Serviços de preparação do terreno não especificados anteriormente (recuperação de estradas vicinais); Instalação e manutenção elétrica; Instalações hidráulicas, sanitárias e de gás; Impermeabilização em obra de engenharia civil; Instalação de

14
B

portas, janelas, tetos, divisórias e armários embutidos de qualquer material; Obras de acabamento em gesso e estuque; Serviços de pintura de edifícios em geral; Obras de fundações; Obras de alvenaria; Serviços de operação e fornecimento de equipamentos para transporte e elevação de cargas e pessoas para uso em obras; Perfuração e construção de poços de água; Serviços especializados para construção não especificados anteriormente (telhados, coberturas e limpeza de fachadas com jateamento de areia); Serviço de transporte de passageiros – locação de automóveis com motorista; Locação de outros meios de transporte não especificados anteriormente, sem condutor (ônibus, motocicletas, trailers, caminhões, reboques. Semi-reboques e similares); Locação de automóveis sem condutor; Aluguel de máquinas e equipamentos para construção sem operador, exceto andaimes; Aluguel de outras máquinas e equipamentos comerciais e industriais não especificados anteriormente, sem operador (motores, máquinas, ferramenta, geradores, guinchos, guindastes e empilhadeiras); Preparação de massa de concreto e argamassa para construção; Coleta de resíduos não-perigosos; Coleta de resíduos perigosos; Tratamento e disposição de resíduos não-perigosos; Pintura para sinalização em pistas rodoviárias e aeroportos; Montagem de estruturas metálicas; Demolição de edifícios e outras estruturas; Preparação de canteiro e limpeza de terreno; Aplicação de revestimentos e de resinas em interiores e exteriores; Administração de obras; Montagem e desmontagem de andaimes e outras estruturas temporárias; Atividades de limpeza não especificadas anteriormente (limpeza urbana). **Tendo como atividade principal e secundária de acordo com CNAE os seguintes códigos:**

Principal:

4744-0/99 – Comércio varejista de materiais de construção em geral;

Secundaria:

4742-3/00 – Comércio varejista de material elétrico;

2330-3/02 – Fabricação de artefatos de cimento para uso na construção;

2330-3/01 – Fabricação de estruturas pré-moldadas de concreto armado, em série e sob encomenda;

2330-3/03 – Fabricação de artefatos de fibrocimento para uso na construção;

2330-3/04 – Fabricação de casas pré-moldadas de concreto;

2330-3/99 – Fabricação de outros artefatos e produtos de concreto, cimento, fibrocimento, gesso e materiais semelhantes;

4120-400 – Construção de edifícios;

4211-1/01 – Construção de rodovias e ferrovias;

4212-0/00 – Construção de obra-de-arte especiais;

4213-8/00 – Obras de urbanização – ruas, praças e calçadas;

4222-7/01 – Construção de redes de abastecimento de água, coleta de esgoto e construções correlatas, exceto obra de irrigação;

4299-5/01 – Construção de instalações esportivas e recreativas;

B

B

B

CA

- 4299-5/99 – Outras obras de engenharia civil não especificadas anteriormente (construção de quadras poliesportivas);
- 4313-4/00 – Obras de terraplenagem;
- 4319-3/00 – Serviços de preparação do terreno não especificados anteriormente (recuperação de estradas vicinais);
- 4321-5/00 – Instalação e manutenção elétrica;
- 4322-3/01 – Instalações hidráulicas, sanitárias e de gás;
- 4330-4/01 – Impermeabilização em obra de engenharia civil;
- 4330-4/02 – Instalação de portas, janelas, tetos, divisórias e armários embutidos de qualquer material;
- 4330-4/03 – Obras de acabamento em gesso e estuque;
- 4330-4/04 – Serviços de pintura de edifícios em geral;
- 4391-6/00 – Obras de fundações;
- 4399-1/03 – Obras de alvenaria;
- 4399-1/04 – Serviços de operação e fornecimento de equipamentos para transporte e elevação de cargas e pessoas para uso em obras;
- 4399-1/05 – Perfuração e construção de poços de água;
- 4399-1/99 – Serviços especializados para construção não especificados anteriormente (telhados, coberturas e limpeza de fachadas com jateamento de areia);
- 4923-0/02 – Serviço de transporte de passageiros – locação de automóveis com motorista;
- 7719-5/99 – Locação de outros meios de transporte não especificados anteriormente, sem condutor (ônibus, motocicletas, trailers, caminhões, reboques. Semi-reboques e similares);
- 7711-0/00 – Locação de automóveis sem condutor;
- 7732-2/01 – Aluguel de máquinas e equipamentos para construção sem operador, exceto andaimes;
- 7739-0/99 – Aluguel de outras máquinas e equipamentos comerciais e industriais não especificados anteriormente, sem operador (motores, máquinas, ferramenta, geradores, guinchos, guindastes e empilhadeiras);
- 2330-3/05 – Preparação de massa de concreto e argamassa para construção;
- 3811-4/00 – Coleta de resíduos não-perigosos;
- 3812-2/00 – Coleta de resíduos perigosos;
- 3821-1/00 – Tratamento e disposição de resíduos não-perigosos;
- 4211-1/02 – Pintura para sinalização em pistas rodoviárias e aeroportos;
- 4292-8/01 – Montagem de estruturas metálicas;
- 4311-8/01 – Demolição de edifícios e outras estruturas;
- 4311-8/02 – Preparação de canteiro e limpeza de terreno;
- 4330-4/05 – Aplicação de revestimentos e de resinas em interiores e exteriores;
- 4399-1/01 – Administração de obras;
- 4399-1/02 – Montagem e desmontagem de andaimes e outras estruturas temporárias;
- 8129-0/00 – Atividades de limpeza não especificadas anteriormente (limpeza urbana);

B

Handwritten mark resembling a vertical oval or scribble.

Handwritten marks including a large curved line and a scribble.

Handwritten mark resembling a small circle or scribble.

Handwritten signature or initials.

Handwritten mark resembling a small scribble.

Handwritten mark resembling a long, thin arrow or scribble.

Handwritten initials or signature.

2ª. – Neste ato fica alterada seu objetivo para as atividades: Serviços de engenharia; Fabricação de estruturas pré moldadas de concreto armado, em série e sob encomenda; Fabricação de artefatos de cimento para uso na construção; Fabricação de artefatos de fibrocimento para uso na construção; Fabricação de casas pré moldadas de concreto; Preparação de massa de concreto e argamassa para construção; Fabricação de outros artefatos e produtos de concreto, cimento, fibrocimento, gesso e materiais semelhantes; Gestão de redes de esgoto; Atividades relacionadas a esgoto, exceto a gestão de redes Coleta de resíduos não perigosos; Coleta de resíduos perigosos; Tratamento e disposição de resíduos não perigosos; Construção de edifícios; Construção de rodovias e ferrovias; Pintura para sinalização em pistas rodoviárias e aeroportos; Construção de obras de arte especiais; Obras de urbanização - ruas, praças e calçadas; Construção de redes de abastecimento de água, coleta de esgoto e construções correlatas, exceto obras de irrigação; Montagem de estruturas metálicas; Construção de instalações esportivas e recreativas; Outras obras de engenharia civil não especificadas anteriormente (construção de quadras poliesportivas); Demolição de edifícios e outras estruturas; Preparação de canteiro e limpeza de terreno; Obras de terraplenagem; Serviços de preparação do terreno não especificados anteriormente (recuperação de estradas vicinais); Instalação e manutenção elétrica; Instalações hidráulicas, sanitárias e de gás; Impermeabilização em obras de engenharia civil; Instalação de portas, janelas, tetos, divisórias e armários embutidos de qualquer material; Obras de acabamento em gesso e estuque; Serviços de pintura de edifícios em geral; Aplicação de revestimentos e de resinas em interiores e exteriores; Obras de fundações; Administração de obras; Montagem e desmontagem de andaimes e outras estruturas temporárias; Obras de alvenaria Serviços de operação e fornecimento de equipamentos para transporte e elevação de cargas e pessoas para uso em obras; Perfuração e construção de poços de água; Serviços especializados para construção não especificados anteriormente (telhados, coberturas e limpeza de fachadas com jateamento de areia); Comércio varejista de material elétrico; Comércio varejista de materiais de construção em geral; Serviço de transporte de passageiros - locação de automóveis com motorista; Transporte escolar; Locação de automóveis sem condutor; Locação de outros meios de transporte não especificados anteriormente, sem condutor (ônibus, motocicletas, trailers, caminhões, reboques, semi-rebouques, máquinas pesadas e similares); Aluguel de máquinas e equipamentos para construção sem operador, exceto andaimes; Aluguel de outras máquinas e equipamentos comerciais e industriais não especificados anteriormente, sem operador (motores, turbinas, máquinas, ferramenta, geradores, guinchos, guindastes e empilhadeiras); Limpeza em prédios e em domicílios; imunização e controle de pragas urbanas; Atividades de limpeza não especificadas anteriormente ((limpeza urbana). **Tendo como atividade principal e secundária de acordo com CNAE os seguintes códigos:**

Principal:

7112-0/00 – Serviços de engenharia;

Secundaria:

- 2330-3/01 – Fabricação de estruturas pré moldadas de concreto armado, em série e sob encomenda;
- 2330-3/02 – Fabricação de artefatos de cimento para uso na construção;
- 2330-3/03 – Fabricação de artefatos de fibrocimento para uso na construção;
- 2330-3/04 – Fabricação de casas pré moldadas de concreto;
- 2330-3/05 – Preparação de massa de concreto e argamassa para construção;
- 2330-3/99 – Fabricação de outros artefatos e produtos de concreto, cimento, fibrocimento, gesso e materiais semelhantes;
- 3701-1/00 – Gestão de redes de esgoto;
- 3702-9/00 – Atividades relacionadas a esgoto, exceto a gestão de redes
- 3811-4/00 – Coleta de resíduos não perigosos;
- 3812-2/00 – Coleta de resíduos perigosos;
- 3821-1/00 – Tratamento e disposição de resíduos não perigosos;
- 4120-4/00 – Construção de edifícios;
- 4211-1/01 – Construção de rodovias e ferrovias;
- 4211-1/02 – Pintura para sinalização em pistas rodoviárias e aeroportos;
- 4212-0/00 – Construção de obras de arte especiais;
- 4213-8/00 – Obras de urbanização - ruas, praças e calçadas;
- 4222-7/01 – Construção de redes de abastecimento de água, coleta de esgoto e construções correlatas, exceto obras de irrigação;
- 4292-8/01 – Montagem de estruturas metálicas;
- 4299-5/01 – Construção de instalações esportivas e recreativas;
- 4299-5/99 – Outras obras de engenharia civil não especificadas anteriormente (construção de quadras poliesportivas);
- 4311-8/01 – Demolição de edifícios e outras estruturas;
- 4311-8/02 – Preparação de canteiro e limpeza de terreno;
- 4313-4/00 – Obras de terraplenagem;
- 4319-3/00 – Serviços de preparação do terreno não especificados anteriormente (recuperação de estradas vicinais);
- 4321-5/00 – Instalação e manutenção elétrica;
- 4322-3/01 – Instalações hidráulicas, sanitárias e de gás;
- 4330-4/01 – Impermeabilização em obras de engenharia civil;
- 4330-4/02 – Instalação de portas, janelas, tetos, divisórias e armários embutidos de qualquer material;
- 4330-4/03 – Obras de acabamento em gesso e estuque;
- 4330-4/04 – Serviços de pintura de edifícios em geral;
- 4330-4/05 – Aplicação de revestimentos e de resinas em interiores e exteriores;
- 4391-6/00 – Obras de fundações;
- 4399-1/01 – Administração de obras;

B

- 4399-1/02 – Montagem e desmontagem de andaimes e outras estruturas temporárias;
- 4399-1/03 – Obras de alvenaria
- 4399-1/04 – Serviços de operação e fornecimento de equipamentos para transporte e elevação de cargas e pessoas para uso em obras;
- 4399-1/05 – Perfuração e construção de poços de água;
- 4399-1/99 – Serviços especializados para construção não especificados anteriormente (telhados, coberturas e limpeza de fachadas com jateamento de areia);
- 4742-3/00 – Comércio varejista de material elétrico;
- 4744-0/99 – Comércio varejista de materiais de construção em geral;
- 4923-0/02 – Serviço de transporte de passageiros - locação de automóveis com motorista;
- 4924-8/00 – Transporte escolar;
- 7711-0/00 – Locação de automóveis sem condutor;
- 7719-5/99 – Locação de outros meios de transporte não especificados anteriormente, sem condutor (ônibus, motocicletas, trailers, caminhões, reboques, semi-rebouques, máquinas pesadas e similares);
- 7732-2/01 – Aluguel de máquinas e equipamentos para construção sem operador, exceto andaimes;
- 7739-0/99 – Aluguel de outras máquinas e equipamentos comerciais e industriais não especificados anteriormente, sem operador (motores, turbinas, máquinas, ferramenta, geradores, guinchos, guindastes e empilhadeiras);
- 8121-4/00 – Limpeza em prédios e em domicílios;
- 8122-2/00 – Imunização e controle de pragas urbanas;
- 8129-0/00 – Atividades de limpeza não especificadas anteriormente ((limpeza urbana).

3ª. – Retira-se da sociedade, neste ato, por sua livre e espontânea vontade o sócio Sr. **MARCO ANTONIO FERREIRA DOS SANTOS**, cedendo e transferindo a totalidade de suas quotas de capital que possuía na sociedade, ou seja 7.500 (sete mil e quinhentas mil) quotas, no valor de R\$ 1,00 (um real) cada uma que perfazem o valor de R\$ 7.500,00 (sete mil e quinhentos reais) ao sócio remanescente Sr. **ANTONIO FRANCISCO BARROS DO NASCIMENTO**, que possuía na sociedade, ou seja 142.500 (cento e quarenta e dois mil e quinhentas) quotas, no valor de R\$ 1,00 (um real) cada uma que corresponde o valor de R\$ 142.500,00 (cento e quarenta e dois mil e quinhentos reais), que somados perfazem o capital de R\$ 150.000,00 (cento e cinquenta mil reais).

4ª – O capital social que é R\$ 150.000,00 (cento e cinquenta mil reais), dividido em 150.000 (cento e cinquenta mil), quotas de capital no valor nominal de R\$ 1,00 (um real), cada uma. Passará a partir da presente data para R\$ 500.000,00 (quinhentos mil reais), dividido em 500.000 (quinhentas mil) quotas no valor nominal de R\$ 1,00 (um real), cada uma, cujo aumento de R\$ 350.000,00 (trezentos e cinquenta mil reais), dividido em 350.000 (trezentas e cinquenta

Handwritten signatures and initials at the bottom of the page, including a large signature on the right and several initials at the bottom.

mil) quotas no valor nominal de R\$ 1,00 (um real) será integralizado neste ato em moeda corrente nacional., ficando assim subscrito:

SÓCIO	%	QUOTAS	VALOR R\$
ANTONIO FRANCISCO BARROS DO NASCIMENTO	100	500.000	500.000,00
TOTAIS	100	500.000	500.000,00

5ª. – A administração da sociedade e a representação ativa e passiva serão exercidas pelo a sócia Sr. **ANTONIO FRANCISCO BARROS DO NASCIMENTO**, já qualificado anteriormente, conforme artigos 997, VI, 1.013, 1015 e 1.064 da Lei 10.406/2002.

6ª. – O administrador terá os mais amplos poderes na gestão dos negócios sociais, podendo, individualmente ou isoladamente pratica todos os atos, transações e operações necessárias à realização dos objetivos sociais, tais como abertura e encerramento de contas bancarias, emissão de cheques, emissão e endosso de duplicatas, aceites de notas promissórias, onerar ou alienar o patrimônio social, assinaturas de contrato de empréstimos, investimentos e financiamentos bancários e todos e quaisquer atos necessários para concessão dos objetivos sociais. conforme artigos 997, VI, 1.013, 1015 e 1.064 da Lei 10.406/2002.

7ª. – O administrador poderá nomear procuradores em nome da sociedade, cujos mandatos deverão especificar os respectivos poderes e em se tratando de procuradores "ad negotia" deverá especificar os respectivos poderes e prazos e validade.

8ª. – O administrador declara sob as penas de lei, de que não está impedido de exercer a administração da sociedade, por lei especial, ou em virtude de condenação criminal, ou por se encontrar sob os efeitos dela, a pena que vede, ainda que temporariamente ou acesso a cargos públicos, ou por crime falimentar, de prevaricação, peita ou suborno, concussão, peculato, ou contra economia popular, contra o sistema financeiro nacional, contra normas de defesa da concorrência, contra as relações de consumo, fé pública ou propriedade. (Art. 1.011, § 1º do C/C 2002).

9ª. – Permanecem em vigor as demais cláusulas do Contrato social não alteradas por este instrumento.

Á Vista da modificação ora ajustada, e para total adequação a Lei 10.406/02, consolida-se o presente contrato social, de acordo com seguinte redação:

1ª. – A sociedade é **EMPRESÁRIA** do tipo **SOCIEDADE EMPRESÁRIA LIMITADA UNIPESSOAL**, fazendo parte como integrante o sócio devidamente nomeado e qualificado.

2ª. – A sociedade gira sob o nome empresarial: **CONSTRUMAIS – CONSTRUÇÕES E SERVIÇOS LTDA**, tendo como nome fantasia: **CONSTRUTORA CARNEIRA**. Com sede e domicílio na **Rua 21 de Abril, nº. 215, Bairro Cidade Nova, CEP 65922-000, João Lisboa – MA**.

3ª. – **O objetivo da sociedade é de:** Serviços de engenharia; Fabricação de estruturas pré moldadas de concreto armado, em série e sob encomenda; Fabricação de artefatos de cimento para uso na construção; Fabricação de artefatos de fibrocimento para uso na construção; Fabricação de casas pré moldadas de concreto; Preparação de massa de concreto e argamassa para construção; Fabricação de outros artefatos e produtos de concreto, cimento, fibrocimento, gesso e materiais semelhantes; Gestão de redes de esgoto; Atividades relacionadas a esgoto, exceto a gestão de redes Coleta de resíduos não perigosos; Coleta de resíduos perigosos; Tratamento e disposição de resíduos não perigosos; Construção de edifícios; Construção de rodovias e ferrovias; Pintura para sinalização em pistas rodoviárias e aeroportos; Construção de obras de arte especiais; Obras de urbanização - ruas, praças e calçadas; Construção de redes de abastecimento de água, coleta de esgoto e construções correlatas, exceto obras de irrigação; Montagem de estruturas metálicas; Construção de instalações esportivas e recreativas; Outras obras de engenharia civil não especificadas anteriormente (construção de quadras poliesportivas); Demolição de edifícios e outras estruturas; Preparação de canteiro e limpeza de terreno; Obras de terraplenagem; Serviços de preparação do terreno não especificados anteriormente (recuperação de estradas vicinais); Instalação e manutenção elétrica; Instalações hidráulicas, sanitárias e de gás; Impermeabilização em obras de engenharia civil; Instalação de portas, janelas, tetos, divisórias e armários embutidos de qualquer material; Obras de acabamento em gesso e estuque; Serviços de pintura de edifícios em geral; Aplicação de revestimentos e de resinas em interiores e exteriores; Obras de fundações; Administração de obras; Montagem e desmontagem de andaimes e outras estruturas temporárias; Obras de alvenaria Serviços de operação e fornecimento de equipamentos para transporte e elevação de cargas e pessoas para uso em obras; Perfuração e construção de poços de água; Serviços especializados para construção não especificados anteriormente (telhados, coberturas e limpeza de fachadas com jateamento de areia); Comércio varejista de material elétrico; Comércio varejista de materiais de construção em geral; Serviço de transporte de passageiros - locação de automóveis com motorista; Transporte escolar; Locação de automóveis sem condutor; Locação de outros meios de transporte não especificados anteriormente, sem condutor (ônibus, motocicletas, trailers, caminhões, reboques, semi-rebouques, máquinas pesadas e similares); Aluguel de máquinas e equipamentos para construção sem operador, exceto andaimes; Aluguel de outras máquinas e equipamentos comerciais e industriais não especificados anteriormente, sem operador (motores, turbinas, máquinas, ferramenta, geradores, guinchos, guindastes e empilhadeiras); Limpeza em prédios e em domicílios; imunização e controle de pragas urbanas; Atividades de

CA

limpeza não especificadas anteriormente ((limpeza urbana). **Tendo como atividade principal e secundária de acordo com CNAE os seguintes códigos:**

B

Principal:

7112-0/00 – Serviços de engenharia;

Secundaria:

- 2330-3/01 – Fabricação de estruturas pré moldadas de concreto armado, em série e sob encomenda;
- 2330-3/02 – Fabricação de artefatos de cimento para uso na construção;
- 2330-3/03 – Fabricação de artefatos de fibrocimento para uso na construção;
- 2330-3/04 – Fabricação de casas pré moldadas de concreto;
- 2330-3/05 – Preparação de massa de concreto e argamassa para construção;
- 2330-3/99 – Fabricação de outros artefatos e produtos de concreto, cimento, fibrocimento, gesso e materiais semelhantes;
- 3701-1/00 – Gestão de redes de esgoto;
- 3702-9/00 – Atividades relacionadas a esgoto, exceto a gestão de redes
- 3811-4/00 – Coleta de resíduos não perigosos;
- 3812-2/00 – Coleta de resíduos perigosos;
- 3821-1/00 – Tratamento e disposição de resíduos não perigosos;
- 4120-4/00 – Construção de edifícios;
- 4211-1/01 – Construção de rodovias e ferrovias;
- 4211-1/02 – Pintura para sinalização em pistas rodoviárias e aeroportos;
- 4212-0/00 – Construção de obras de arte especiais;
- 4213-8/00 – Obras de urbanização - ruas, praças e calçadas;
- 4222-7/01 – Construção de redes de abastecimento de água, coleta de esgoto e construções correlatas, exceto obras de irrigação;
- 4292-8/01 – Montagem de estruturas metálicas;
- 4299-5/01 – Construção de instalações esportivas e recreativas;
- 4299-5/99 – Outras obras de engenharia civil não especificadas anteriormente (construção de quadras poliesportivas);
- 4311-8/01 – Demolição de edifícios e outras estruturas;
- 4311-8/02 – Preparação de canteiro e limpeza de terreno;
- 4313-4/00 – Obras de terraplenagem;
- 4319-3/00 – Serviços de preparação do terreno não especificados anteriormente (recuperação de estradas vicinais);
- 4321-5/00 – Instalação e manutenção elétrica;
- 4322-3/01 – Instalações hidráulicas, sanitárias e de gás;
- 4330-4/01 – Impermeabilização em obras de engenharia civil;

[Handwritten mark]

[Handwritten mark]

[Handwritten marks]

[Handwritten marks]

CJS

B

- 4330-4/02 – Instalação de portas, janelas, tetos, divisórias e armários embutidos de qualquer material;
- 4330-4/03 – Obras de acabamento em gesso e estuque;
- 4330-4/04 – Serviços de pintura de edifícios em geral;
- 4330-4/05 – Aplicação de revestimentos e de resinas em interiores e exteriores;
- 4391-6/00 – Obras de fundações;
- 4399-1/01 – Administração de obras;
- 4399-1/02 – Montagem e desmontagem de andaimes e outras estruturas temporárias;
- 4399-1/03 – Obras de alvenaria
- 4399-1/04 – Serviços de operação e fornecimento de equipamentos para transporte e elevação de cargas e pessoas para uso em obras;
- 4399-1/05 – Perfuração e construção de poços de água;
- 4399-1/99 – Serviços especializados para construção não especificados anteriormente (telhados, coberturas e limpeza de fachadas com jateamento de areia);
- 4742-3/00 – Comércio varejista de material elétrico;
- 4744-0/99 – Comércio varejista de materiais de construção em geral;
- 4923-0/02 – Serviço de transporte de passageiros - locação de automóveis com motorista;
- 4924-8/00 – Transporte escolar;
- 7711-0/00 – Locação de automóveis sem condutor;
- 7719-5/99 – Locação de outros meios de transporte não especificados anteriormente, sem condutor (ônibus, motocicletas, trailers, caminhões, reboques, semi-rebouques, máquinas pesadas e similares);
- 7732-2/01 – Aluguel de máquinas e equipamentos para construção sem operador, exceto andaimes;
- 7739-0/99 – Aluguel de outras máquinas e equipamentos comerciais e industriais não especificados anteriormente, sem operador (motores, turbinas, máquinas, ferramenta, geradores, guinchos, guindastes e empilhadeiras);
- 8121-4/00 – Limpeza em prédios e em domicílios;
- 8122-2/00 – Imunização e controle de pragas urbanas;
- 8129-0/00 – Atividades de limpeza não especificadas anteriormente ((limpeza urbana).

A

4ª. – O Capital social é de R\$ 500.000,00 (quinhentos mil reais), divididos em 500.000 (quinhentas mil) quotas, no valor de R\$ 1,00 (um real) cada uma, totalmente subscrito e integralizado, em moeda corrente do país. Distribuídos da seguinte forma:

✓

SÓCIO	%	QUOTAS	VALOR R\$
ANTONIO FRANCISCO BARROS DO NASCIMENTO	100	500.000	500.000,00
TOTAIS	100	500.000	500.000,00

A

A

A

CA

5ª. – A sociedade iniciou suas atividades em 21/05/2013 e seu prazo de duração é indeterminado. É garantida a continuidade da pessoa jurídica diante do impedimento por força maior ou impedimento temporário ou permanente do sócio conforme artigo 997, II da Lei 10.406/2002.

B

6ª – As quotas são indivisíveis e não poderão ser cedidas ou transferidas, sem a consentimento do sócio, aquém fica assegurado, em igualdade de condições e preço o direito de preferência para aquisição se postas à venda, formalizando, se realizada a cessão delas, a alteração contratual pertinente. (Art. 1.056, art. 1.057, CC/2002).

7ª – A responsabilidade do sócio é restrita ao valor de suas quotas, mas todos responde solidariamente pela integralização do capital social (Art. 1.052, CC/2002).

8ª. – A sociedade poderá a qualquer tempo, abrir ou fechar filial, depósitos, escritórios, ou outra dependência, mediante alteração contratual assinada por seu sócio.

9ª. – A administração da **SOCIEDADE EMPRESÁRIA LIMITADA UNIPESSOAL** caberá ao sócio Sr. **ANTONIO FRANCISCO BARROS DO NASCIMENTO**, que recebe poderes e atribuições de representar a empresa ativa, passiva, judicial, e extrajudicialmente, na gestão dos negócios, podendo, individualmente ou isoladamente pratica todos os atos, transações e operações necessárias à realização dos objetivos sociais, tais como: abertura e encerramento de contas bancárias, emissão de cheques, emissão e endosso de duplicatas, aceites de notas promissórias, onerar ou alienar o patrimônio social, assinaturas de contrato de empréstimos, investimentos e financiamentos bancários e todos e quaisquer atos necessários para concessão dos objetivos sociais. Artigos 997, VI, art. 1.060, art., 1.061, 1.062, art. 1.063 e 1.064 todos do CC/2002).

10ª. – O sócio **ANTONIO FRANCISCO BARROS DO NASCIMENTO**, poderá designar o administrador não sócio da sociedade em contrato social ou em ato separado, indicando suas atribuições e poderes, dentre eles o de usar o nome empresarial e o prazo de gestão, se determinado (artigo 1.061 da Lei 10.406/200).

11ª. – O sócio **ANTONIO FRANCISCO BARROS DO NASCIMENTO**, poderá de comum acordo, fixar uma retirada mensal, a título de pró-labore, observadas as disposições regulamentares pertinentes.

12ª. – Fica estabelecido que a sociedade não terá Conselho Fiscal.

13ª. – O exercício social inicia-se a 01 de janeiro e encerra-se a 31 de dezembro de cada ano, levantando-se nesta data; Inventário, balanço patrimonial e a demonstração de resultado do

Handwritten signatures and initials at the bottom of the page, including a large signature on the right and several smaller ones below.

B

exercício, sendo o lucro ou prejuízo apurado em cada exercício transferido para a conta de lucros ou prejuízo do exercício, cuja destinação será dada por deliberação do sócio. (art. 1.065, CC/2002), (art. 1.078 CC/2002).

14ª. – Nos quatro meses seguintes ao término do exercício social, o sócio deliberará sobre as contas e designará o sócio, quando for o caso (Artigos 1.071 e 1.072, § 2º e art. 1.078, CC/2002).

15ª. – Falecendo ou interditado o sócio, a sociedade continuará suas atividades com os herdeiros, sucessores e incapaz. Não sendo possível ou existindo interesses destes ou dos sócios remanescentes, o valor de seus haveres será apurado e liquidado com base na situação patrimonial da sociedade, à data da resolução, verificada em balanço geral específico para esse fim. (Artigos 1.028 e 1.031, CC/2002).

16ª. – O sócio **ANTONIO FRANCISCO BARROS DO NASCIMENTO**, declara sob as penas da lei, que de não está impedido de exercer a administração da sociedade, por lei especial, ou em virtude de condenação criminal, ou por se encontrar sob os efeitos dela, a pena que vede, ainda que temporariamente, o acesso a cargos públicos; ou por crime falimentar, de prevaricação, peita ou suborno, concussão, peculato, ou contra economia popular, contra o sistema financeiro nacional, contra as normas de defesa da concorrência, contra as relações de consumo, fé pública, ou a propriedade (Art. 1.011, § 1º, CC/2002).

17ª. – O sócio elege o foro de Imperatriz, Estado Maranhão, para dirimir eventuais dúvidas inerentes ao presente contrato. Com expressão renúncia de qualquer outro, por mais privilegiado que seja. (Art. 53, III, "e" do Dec. 1.800/96)

E, por estarem justos e contratados, assinam as partes o presente instrumento, lavrado em 01 (uma) via de igual teor e forma, processando-se em seguida os devidos registros.

Imperatriz – MA. 01 de março de 2021.



ANTONIO FRANCISCO BARROS DO NASCIMENTO

MARCO ANTONIO FERREIRA DOS SANTOS





BURITIGUIPI-MA
Proc. 0301003 2022
Fls. 4575
Rub. 8

B

ASSINATURA ELETRÔNICA

Certificamos que o ato da empresa CONSTRUMAIS - CONSTRUÇOES E SERVICOS LTDA consta assinado digitalmente por:

IDENTIFICAÇÃO DO(S) ASSINANTE(S)	
CPF	Nome
21543232353	JOSE DE JESUS MARQUES
88354385353	ANTONIO FRANCISCO BARROS DO NASCIMENTO

CERTIFICO O REGISTRO EM 09/03/2021 17:42 SOB N° 20210307676.
PROTOCOLO: 210307676 DE 08/03/2021.
CÓDIGO DE VERIFICAÇÃO: 12101578979. CNPJ DA SEDE: 18166662000100.
NIRE: 21200825043. COM EFEITOS DO REGISTRO EM: 01/03/2021.
CONSTRUMAIS - CONSTRUÇOES E SERVICOS LTDA

JUCEMA

LÍLIAN THERESA RODRIGUES MENDONÇA
SECRETÁRIA-GERAL
www.empresafacil.ma.gov.br

CA

REPUBLICA FEDERATIVA DO BRASIL

ESTADO DO MARANHÃO
SECRETARIA DE ESTADO DA SEGURANÇA PÚBLICA
DELEGACIA GERAL DE POLÍCIA CIVIL
INSTITUTO DE IDENTIFICAÇÃO MA1958456100



Assinatura do titular

ASSINATURA DO TITULAR

CARTEIRA DE IDENTIDADE

VALIDA EM TODO O TERRITÓRIO NACIONAL

REGISTRO GERAL 000106441799-7 DATA DE EXPEDIÇÃO 23/02/2017

NOME ANTONIO FRANCISCO BARROS DO NASCIMENTO

FILIAÇÃO JOAO FERREIRA DO NASCIMENTO E MARIA DE BARROS DO NASCIMENTO

NATURALIDADE JOAO LISBOA - MA DATA DE NASCIMENTO 15/07/1982

DOC ORIGEM NASC. N.62702 FLS.275/V LIV.63/A

CPF 883543853-53

SAO LUIS-MA

P-356

ASSINATURA DO DIRETOR

VIA-02

LEI N° 7 116 DE 29/09/83

1º OFÍCIO EXTRAJUDICIAL

Av. Imperatriz, 1249, Centro, João Lisboa/MA
CEP: 65922-000 - Tel: (99) 3535-2228

Poder Judiciário - TAMA - Seção
AUTEN10298440KX101KXCXZ1410478 21/02/2022
14:04:18, Aut: 13 18, Total Hs 5:09 Emol Hs 5,14 FERCHS
0,15 FADLP Hs 0,20 FERCHS 0,20 Consultar em
<http://se0.tjma.jus.br>



E-mail: cartorioajme@gmail.com | CNPJ: 11.508.224/0001-25 | CNS: 02.969-4

BURITIGUAMA
Proc. 030803/2022
Fls. 45/26
Rub. 4

26

Handwritten signatures and marks:
A large stylized signature or mark at the top left.
A large stylized signature or mark at the bottom left.
A large stylized signature or mark at the bottom center.
A large stylized signature or mark at the bottom right.



Ministério da Fazenda
Secretaria da Receita Federal do Brasil

Comprovante de Situação Cadastral no CPF

Nº do CPF: **883.543.853-53**

Nome: **ANTONIO FRANCISCO BARROS DO NASCIMENTO**

Data de Nascimento: **15/07/1982**

Situação Cadastral: **REGULAR**

Data da Inscrição: **31/05/1999**

Digito Verificador: **00**

Comprovante emitido às: **17:39:27** do dia **14/02/2022** (hora e data de Brasília).
Código de controle do comprovante: **AE5A.CA7E.F45F.2083**



[Handwritten signature]

Este documento não substitui o "Comprovante de Inscrição no CPF".

(Modelo aprovado pela IN/RFB nº 1.548, de 13/02/2015.)

[Handwritten mark]

[Handwritten mark]

[Handwritten signature]

[Handwritten mark]

[Handwritten mark]

[Handwritten signature]

[Handwritten mark]

28

B



REPÚBLICA FEDERATIVA DO BRASIL

CADASTRO NACIONAL DA PESSOA JURÍDICA

NÚMERO DE INSCRIÇÃO 18.166.662/0001-00 MATRIZ	COMPROVANTE DE INSCRIÇÃO E DE SITUAÇÃO CADASTRAL	DATA DE ABERTURA 21/05/2013
---	---	--------------------------------

NOME EMPRESARIAL CONSTRUMAIS - CONSTRUÇOES E SERVICOS LTDA

TÍTULO DO ESTABELECIMENTO (NOME DE FANTASIA) CONSTRUMAIS	PORTE EPP
---	--------------

CÓDIGO E DESCRIÇÃO DA ATIVIDADE ECONÓMICA PRINCIPAL 71.12-0-00 - Serviços de engenharia (Dispensada *)

CÓDIGO E DESCRIÇÃO DAS ATIVIDADES ECONÓMICAS SECUNDÁRIAS 23.30-3-01 - Fabricação de estruturas pré-moldadas de concreto armado, em série e sob encomenda 23.30-3-02 - Fabricação de artefatos de cimento para uso na construção 23.30-3-03 - Fabricação de artefatos de fibrocimento para uso na construção 23.30-3-04 - Fabricação de casas pré-moldadas de concreto 23.30-3-05 - Preparação de massa de concreto e argamassa para construção 23.30-3-99 - Fabricação de outros artefatos e produtos de concreto, cimento, fibrocimento, gesso e materiais semelhantes 37.01-1-00 - Gestão de redes de esgoto 37.02-9-00 - Atividades relacionadas a esgoto, exceto a gestão de redes 38.11-4-00 - Coleta de resíduos não-perigosos 38.12-2-00 - Coleta de resíduos perigosos 38.21-1-00 - Tratamento e disposição de resíduos não-perigosos 41.20-4-00 - Construção de edifícios 42.11-1-01 - Construção de rodovias e ferrovias 42.11-1-02 - Pintura para sinalização em pistas rodoviárias e aeroportos 42.12-0-00 - Construção de obras de arte especiais 42.13-8-00 - Obras de urbanização - ruas, praças e calçadas 42.22-7-01 - Construção de redes de abastecimento de água, coleta de esgoto e construções correlatas, exceto obras de irrigação 42.92-8-01 - Montagem de estruturas metálicas 42.99-5-01 - Construção de instalações esportivas e recreativas 42.99-5-99 - Outras obras de engenharia civil não especificadas anteriormente
--

CÓDIGO E DESCRIÇÃO DA NATUREZA JURÍDICA 206-2 - Sociedade Empresária Limitada
--

LOGRADOURO R 21 DE ABRIL	NÚMERO 215	COMPLEMENTO *****
-----------------------------	---------------	----------------------

CEP 65.922-000	BAIRRO/DISTRITO CIDADE NOVA	MUNICÍPIO JOAO LISBOA	UF MA
-------------------	--------------------------------	--------------------------	----------

ENDEREÇO ELETRÔNICO CONSTRUMAISCONSTRUÇOES@GMAIL.COM	TELEFONE (98) 8460-4514/ (99) 8515-2682
---	--

ENTE FEDERATIVO RESPONSÁVEL (EFR) *****
--

SITUAÇÃO CADASTRAL ATIVA	DATA DA SITUAÇÃO CADASTRAL 21/05/2013
-----------------------------	--

MOTIVO DE SITUAÇÃO CADASTRAL

SITUAÇÃO ESPECIAL *****	DATA DA SITUAÇÃO ESPECIAL *****
----------------------------	------------------------------------

Aprovado pela Instrução Normativa RFB nº 1.863, de 27 de dezembro de 2018.

Emitido no dia 31/01/2022 às 11:31:05 (data e hora de Brasília).

Página: 1/3

[Handwritten signatures and initials]

B



REPÚBLICA FEDERATIVA DO BRASIL

CADASTRO NACIONAL DA PESSOA JURÍDICA

NÚMERO DE INSCRIÇÃO
18.166.662/0001-00
MATRIZ

COMPROVANTE DE INSCRIÇÃO E DE SITUAÇÃO
CADASTRAL

DATA DE ABERTURA
21/05/2013

NOME EMPRESARIAL
CONSTRUMAIS - CONSTRUÇOES E SERVICOS LTDA

CÓDIGO E DESCRIÇÃO DAS ATIVIDADES ECONÓMICAS SECUNDÁRIAS
43.11-8-01 - Demolição de edifícios e outras estruturas
43.11-8-02 - Preparação de canteiro e limpeza de terreno
43.13-4-00 - Obras de terraplenagem
43.19-3-00 - Serviços de preparação do terreno não especificados anteriormente
43.21-5-00 - Instalação e manutenção elétrica
43.22-3-01 - Instalações hidráulicas, sanitárias e de gás
43.30-4-01 - Impermeabilização em obras de engenharia civil
43.30-4-02 - Instalação de portas, janelas, tetos, divisórias e armários embutidos de qualquer material
43.30-4-03 - Obras de acabamento em gesso e estuque
43.30-4-04 - Serviços de pintura de edifícios em geral
43.30-4-05 - Aplicação de revestimentos e de resinas em interiores e exteriores
43.91-6-00 - Obras de fundações
43.99-1-01 - Administração de obras
43.99-1-02 - Montagem e desmontagem de andaimes e outras estruturas temporárias
43.99-1-03 - Obras de alvenaria
43.99-1-04 - Serviços de operação e fornecimento de equipamentos para transporte e elevação de cargas e pessoas para uso em obras
43.99-1-05 - Perfuração e construção de poços de água
43.99-1-99 - Serviços especializados para construção não especificados anteriormente
47.42-3-00 - Comércio varejista de material elétrico (Dispensada *)
47.44-0-99 - Comércio varejista de materiais de construção em geral (Dispensada *)

CÓDIGO E DESCRIÇÃO DA NATUREZA JURÍDICA
206-2 - Sociedade Empresária Limitada

LOGRADOURO
R 21 DE ABRIL

NÚMERO
215

COMPLEMENTO

CEP
65.922-000

BAIRRO/DISTRITO
CIDADE NOVA

MUNICÍPIO
JOAO LISBOA

UF
MA

ENDEREÇO ELETRÔNICO
CONSTRUMAISCONSTRUÇOES@GMAIL.COM

TELEFONE
(98) 8460-4514/ (99) 8515-2682

ENTE FEDERATIVO RESPONSÁVEL (EFR)

SITUAÇÃO CADASTRAL
ATIVA

DATA DA SITUAÇÃO CADASTRAL
21/05/2013

MOTIVO DE SITUAÇÃO CADASTRAL

SITUAÇÃO ESPECIAL

DATA DA SITUAÇÃO ESPECIAL

Aprovado pela Instrução Normativa RFB nº 1.863, de 27 de dezembro de 2018.

Emitido no dia 31/01/2022 às 11:31:05 (data e hora de Brasília).

Página: 2/3

Handwritten signatures and initials at the bottom of the page.



REPÚBLICA FEDERATIVA DO BRASIL
CADASTRO NACIONAL DA PESSOA JURÍDICA

NÚMERO DE INSCRIÇÃO 18.166.662/0001-00 MATRIZ	COMPROVANTE DE INSCRIÇÃO E DE SITUAÇÃO CADASTRAL	DATA DE ABERTURA 21/05/2013	
NOME EMPRESARIAL CONSTRUMAIS - CONSTRUÇOES E SERVICOS LTDA			
CÓDIGO E DESCRIÇÃO DAS ATIVIDADES ECONÔMICAS SECUNDÁRIAS 49.23-0-02 - Serviço de transporte de passageiros - locação de automóveis com motorista 49.24-8-00 - Transporte escolar 77.11-0-00 - Locação de automóveis sem condutor 77.19-5-99 - Locação de outros meios de transporte não especificados anteriormente, sem condutor 77.32-2-01 - Aluguel de máquinas e equipamentos para construção sem operador, exceto andaimes 77.39-0-99 - Aluguel de outras máquinas e equipamentos comerciais e industriais não especificados anteriormente, sem operador 81.21-4-00 - Limpeza em prédios e em domicílios 81.22-2-00 - Imunização e controle de pragas urbanas 81.29-0-00 - Atividades de limpeza não especificadas anteriormente			
CÓDIGO E DESCRIÇÃO DA NATUREZA JURÍDICA 206-2 - Sociedade Empresária Limitada			
LOGRADOURO R 21 DE ABRIL	NÚMERO 215	COMPLEMENTO *****	
CEP 65.922-000	BAIRRO/DISTRITO CIDADE NOVA	MUNICÍPIO JOAO LISBOA	UF MA
ENDEREÇO ELETRÔNICO CONSTRUMAISCONSTRUÇOES@GMAIL.COM	TELEFONE (98) 8460-4514/ (99) 8515-2682		
ENTE FEDERATIVO RESPONSÁVEL (EFR) *****			
SITUAÇÃO CADASTRAL ATIVA	DATA DA SITUAÇÃO CADASTRAL 21/05/2013		
MOTIVO DE SITUAÇÃO CADASTRAL			
SITUAÇÃO ESPECIAL *****	DATA DA SITUAÇÃO ESPECIAL *****		

(*) A dispensa de alvarás e licenças é direito do empreendedor que atende aos requisitos constantes na Resolução CGSIM nº 51, de 11 de junho de 2019, ou da legislação própria encaminhada ao CGSIM pelos entes federativos, não tendo a Receita Federal qualquer responsabilidade quanto às atividades dispensadas.

Aprovado pela Instrução Normativa RFB nº 1.863, de 27 de dezembro de 2018.

Emitido no dia 31/01/2022 às 11:31:05 (data e hora de Brasília).

Página: 3/3

Handwritten signatures and initials: A, J, A, CA

Consulta Quadro de Sócios e Administradores - QSA

CNPJ: 18.166.662/0001-00
NOME EMPRESARIAL: CONSTRUMAIS - CONSTRUCOES E SERVICOS LTDA
CAPITAL SOCIAL: R\$500.000,00 (Quinhentos mil reais)

O Quadro de Sócios e Administradores(QSA) constante da base de dados do Cadastro Nacional da Pessoa Jurídica (CNPJ) é o seguinte:

Nome/Nome Empresarial: ANTONIO FRANCISCO BARROS DO NASCIMENTO
Qualificação: 49-Sócio-Administrador

Para informações relativas à participação no QSA, acessar o e-CAC com certificado digital ou comparecer a uma unidade da RFB.

Emitido no dia 05/04/2021 às 16:25 (data e hora de Brasília).

[Handwritten signatures and initials]

Large stylized signature at the top right.

Initials 'L' and 'P' below the signature.

Initials 'B', 'SMB', 'X', and 'CA' at the bottom.

DADOS DA EMPRESA			
INSCRIÇÃO MUNICIPAL 640364	NOME / RAZÃO SOCIAL CONSTRUMAIS - CONSTRUÇOES E SERVICOS LTDA	CNPJ/CPF 18.166.662/0001-00	
NOME FANTASIA CONSTRUMAIS		TIPO DE PESSOA PESSOA JURÍDICA	SITUAÇÃO ATIVO

ENDEREÇO DA EMPRESA			
LOGRADOURO RUA 21 DE ABRIL		NÚMERO 215	QUADRA 0
COMPLEMENTO	BAIRRO CIDADE NOVA	CEP 65.922-000	LOTE 0
MUNICÍPIO JOÃO LISBOA - MA	TELEFONE 9985152682	E-MAIL construmaisconstrucoes@gmail.com	

ATIVIDADE ECONÔMICA PRIMÁRIA	
CÓDIGO / DESCRIÇÃO	4744099 - Comércio varejista de materiais de construção em geral

ATIVIDADES ECONÔMICAS SECUNDÁRIAS	
CÓDIGO / DESCRIÇÃO	<p>4330405 - Aplicação de revestimentos e de resinas em interiores e exteriores</p> <p>4330402 - Instalação de portas, janelas, tetos, divisórias e armários embutidos de qualquer material</p> <p>4923002 - Serviço de transporte de passageiros - locação de automóveis com motorista</p> <p>8129000 - Atividades de limpeza não especificadas anteriormente</p> <p>2330302 - Fabricação de artefatos de cimento para uso na construção</p> <p>4330404 - Serviços de pintura de edifícios em geral</p> <p>4299501 - Construção de instalações esportivas e recreativas</p> <p>7711000 - Locação de automóveis sem condutor</p> <p>4322301 - Instalações hidráulicas, sanitárias e de gás</p> <p>4292801 - Montagem de estruturas metálicas</p> <p>4399199 - Serviços especializados para construção não especificados anteriormente</p> <p>4222701 - Construção de redes de abastecimento de água, coleta de esgoto e construções correlatas, exceto obras de irrigação</p> <p>2330399 - Fabricação de outros artefatos e produtos de concreto, cimento, fibrocimento, gesso e materiais semelhantes</p> <p>4399102 - Montagem e desmontagem de andaimes e outras estruturas temporárias</p> <p>4330401 - Impermeabilização em obras de engenharia civil</p> <p>3811400 - Coleta de resíduos não perigosos</p> <p>4742300 - Comércio varejista de material elétrico</p> <p>2330304 - Fabricação de casas pré-moldadas de concreto</p> <p>4399104 - Serviços de operação e fornecimento de equipamentos para transporte e elevação de cargas e pessoas para uso em obras</p> <p>4330403 - Obras de acabamento em gesso e estuque</p> <p>4311801 - Demolição de edifícios e outras estruturas</p> <p>7719599 - Locação de outros meios de transporte não especificados anteriormente, sem condutor</p> <p>4319300 - Serviços de preparação do terreno não especificados anteriormente</p> <p>4399105 - Perfuração e construção de poços de água</p> <p>4299599 - Outras obras de engenharia civil não especificadas anteriormente</p> <p>3812200 - Coleta de resíduos perigosos</p> <p>4212000 - Construção de obras de arte especiais</p> <p>7732201 - Aluguel de máquinas e equipamentos para construção sem operador, exceto andaimes</p> <p>2330301 - Fabricação de estruturas pré-moldadas de concreto armado, em série e sob encomenda</p> <p>4120400 - Construção de edifícios</p> <p>4391600 - Obras de fundações</p> <p>4211101 - Construção de rodovias e ferrovias</p> <p>4213800 - Obras de urbanização - ruas, praças e calçadas</p> <p>2330303 - Fabricação de artefatos de fibrocimento para uso na construção</p> <p>4311802 - Preparação de canteiro e limpeza de terreno</p> <p>7739099 - Aluguel de outras máquinas e equipamentos comerciais e industriais não especificados anteriormente, sem operador</p> <p>4321500 - Instalação e manutenção elétrica</p> <p>2330305 - Preparação de massa de concreto e argamassa para construção</p> <p>4399101 - Administração de obras</p> <p>3821100 - Tratamento e disposição de resíduos não perigosos</p> <p>4211102 - Pintura para sinalização em pistas rodoviárias e aeroportos</p> <p>4399103 - Obras de alvenaria</p> <p>4313400 - Obras de terraplenagem</p> <p>3701100 - Gestão de redes de esgoto</p> <p>3702900 - Atividades relacionadas a esgoto, exceto a gestão de redes</p> <p>4924800 - Transporte escolar</p> <p>8121400 - Limpeza em prédios e em domicílios</p> <p>8122200 - Imunização e controle de pragas urbanas</p>

FICHA CADASTRAL DE INSCRIÇÃO MUNICIPAL

B

INFORMAÇÕES ADICIONAIS			
DATA DA ABERTURA 21/05/2013	CATEGORIA Matriz	QTD FUNCIONÁRIOS SERVIÇO	QTD FUNCIONÁRIOS COMÉRCIO
CÓDIGO E DESCRIÇÃO DA NATUREZA JURÍDICA 206-2 - Sociedade Empresária Limitada		CLASSIFICAÇÃO DA EMPRESA 2 - EPP - Empresa de Pequeno Porte	
QUALIFICAÇÃO FÍSICA E JURÍDICA 1 - Empresa LTDA		FORMA DE COBRANÇA DE ISS ISSQN NFS-e	ÁREA ESTABELECIMENTO 0.00
Nº DA JUNTA COMERCIAL	VALOR ESTIMADO	DATA DA ESTIMATIVA	PONTOS DE FEIRA 0
REGIME TRIBUTÁRIO Tributado no Município	CAPITAL SOCIAL 500000.00	TAXA DE OCUPAÇÃO 0.00	

HISTÓRICO DE SITUAÇÃO CADASTRAL	
STATUS 0 - Ativo	DATA / PERÍODO 21/05/2013

JOÃO LISBOA, 21 de janeiro de 2022











FICHA CADASTRAL DO CONTRIBUINTE

USUÁRIO: 88354385353
 DATA: 13/09/2021
 HORA: 14:40

INSC. ESTADUAL: 12.410.137-2 ÚLTIMA ALTERAÇÃO: 05/04/2021
 RAZÃO SOCIAL: CONSTRUMAIS - CONSTRUÇOES E SERVICOS LTDA

SITUAÇÃO FISCAL: REGULAR SERASA: Não
 MOTIVOS FISCAIS:

SITUAÇÃO CADASTRAL: ATIVO
 MOTIVO CADASTRAL: --

DADOS GERAIS
 CPF/CNPJ: 18.166.662/0001-00 INSC. CENTRALIZADORA: --
 RAZÃO SOCIAL: CONSTRUMAIS - CONSTRUÇOES E SERVICOS LTDA TIPO PESSOA: JURÍDICA
 NIRE: 21200825043 CAPITAL SOCIAL: 500.000,00
 INÍCIO DE ATIVIDADES: 22/05/2013 UFRE: 47 - UFRE/IMPERATRIZ
 AGÊNCIA REGIONAL: 02 - AGÊNCIA DE IMPERATRIZ CAT. DO ESTABELECIMENTO: MATRIZ OU UNICO
 TIPO DE SOCIEDADE: SOCIEDADE EMPRESÁRIA LIMITADA
 REGIME DE PAG.: SIMPLES NACIONAL DATA OBRIG. EFD: --
 DATA OBRIG. NFE: 01/07/2010 ÁREA UTILIZADA: --
 CORREIO ELETRÔNICO: CONSTRUMAISCONSTRUÇOES@GMAIL.COM

ENDEREÇO DE ESTABELECIMENTO
 CEP 65922-000
 ENDEREÇO RUA 21 DE ABRIL NÚMERO: 215
 COMPLEMENTO: --
 PONTO DE REFERENC.: PROXIMO A PRACA BAIRRO: CIDADE NOVA
 CIDADE: JOAO LISBOA ESTADO: MA
 TELEFONE: (99)3535-2972 FAX: --
 CEP CAIXA POSTAL: --

ENDEREÇO FISCAL
 CEP --
 ENDEREÇO RUA 21 DE ABRIL NÚMERO: 215
 COMPLEMENTO: --
 PONTO DE REFERENC.: -- BAIRRO: CIDADE NOVA
 CIDADE: JOAO LISBOA ESTADO: MA
 TELEFONE: (99)3535-2972 FAX: --
 CEP CAIXA POSTAL: 00000-000

CNAE - ATIVIDADES ECONÔMICAS		
ORDEM	CÓDIGO	DESCRIÇÃO
1	7112000	SERVIÇOS DE ENGENHARIA
2	8129000	ATIVIDADES DE LIMPEZA NÃO ESPECIFICADAS ANTERIORMENTE
3	2330303	FABRICAÇÃO DE ARTEFATOS DE FIBROCIMENTO PARA USO NA CONSTRUÇÃO
4	2330304	FABRICAÇÃO DE CASAS PRÉ-MOLDADAS DE CONCRETO
5	2330305	PREPARAÇÃO DE MASSA DE CONCRETO E ARGAMASSA PARA CONSTRUÇÃO
6	2330399	FABRICAÇÃO DE OUTROS ARTEFATOS E PRODUTOS DE CONCRETO, CIMENTO, FIBROCIMENTO, GESSO E
7	3701100	GESTÃO DE REDES DE ESGOTO
8	3702900	ATIVIDADES RELACIONADAS A ESGOTO, EXCETO A GESTÃO DE REDES
9	3811400	COLETA DE RESÍDUOS NÃO-PERIGOSOS
10	3812200	COLETA DE RESÍDUOS PERIGOSOS
11	3821100	TRATAMENTO E DISPOSIÇÃO DE RESÍDUOS NÃO-PERIGOSOS
12	4120400	CONSTRUÇÃO DE EDIFÍCIOS
13	4211101	CONSTRUÇÃO DE RODOVIAS E FERROVIAS
14	4211102	PINTURA PARA SINALIZAÇÃO EM PISTAS RODOVIÁRIAS E AEROPORTOS
15	4212000	CONSTRUÇÃO DE OBRAS-DE-ARTE ESPECIAIS
16	4213800	OBRAS DE URBANIZAÇÃO - RUAS, PRAÇAS E CALÇADAS
17	4222701	CONSTRUÇÃO DE REDES DE ABASTECIMENTO DE ÁGUA, COLETA DE ESGOTO E CONSTRUÇÕES CORRELATAS,
18	4292801	MONTAGEM DE ESTRUTURAS METÁLICAS
19	4299501	CONSTRUÇÃO DE INSTALAÇÕES ESPORTIVAS E RECREATIVAS
20	4299599	OUTRAS OBRAS DE ENGENHARIA CIVIL NÃO ESPECIFICADAS ANTERIORMENTE
21	4311801	DEMOLIÇÃO DE EDIFÍCIOS E OUTRAS ESTRUTURAS
22	4311802	PREPARAÇÃO DE CANTEIRO E LIMPEZA DE TERRENO
23	4313400	OBRAS DE TERRAPLENAGEM
24	4319300	SERVIÇOS DE PREPARAÇÃO DO TERRENO NÃO ESPECIFICADOS ANTERIORMENTE
25	4321500	INSTALAÇÃO E MANUTENÇÃO ELÉTRICA
26	4322301	INSTALAÇÕES HIDRÁULICAS, SANITÁRIAS E DE GÁS

Handwritten signatures and initials at the bottom of the page.

FICHA CADASTRAL DO CONTRIBUINTE

CNAE - ATIVIDADES ECONÔMICAS

ORDEM	CÓDIGO	DESCRIÇÃO
27	4330401	IMPERMEABILIZAÇÃO EM OBRAS DE ENGENHARIA CIVIL
28	4330402	INSTALAÇÃO DE PORTAS, JANELAS, TETOS, DIVISÓRIAS E ARMÁRIOS EMBUTIDOS DE QUALQUER MATERIAL
29	4330403	OBRAS DE ACABAMENTO EM GESSO E ESTUQUE
30	4330404	SERVIÇOS DE PINTURA DE EDIFÍCIOS EM GERAL
31	4330405	APLICAÇÃO DE REVESTIMENTOS E DE RESINAS EM INTERIORES E EXTERIORES
32	4391600	OBRAS DE FUNDAÇÕES
33	4399101	ADMINISTRAÇÃO DE OBRAS
34	4399102	MONTAGEM E DESMONTAGEM DE ANDAIMES E OUTRAS ESTRUTURAS TEMPORÁRIAS
35	4399103	OBRAS DE ALVENARIA
36	4399104	SERVIÇOS DE OPERAÇÃO E FORNECIMENTO DE EQUIPAMENTOS PARA TRANSPORTE E ELEVAÇÃO DE CARGAS E
37	4399105	PERFURAÇÃO E CONSTRUÇÃO DE POÇOS DE ÁGUA
38	4399199	SERVIÇOS ESPECIALIZADOS PARA CONSTRUÇÃO NÃO ESPECIFICADOS ANTERIORMENTE
39	4742300	COMÉRCIO VAREJISTA DE MATERIAL ELÉTRICO
40	4744099	COMÉRCIO VAREJISTA DE MATERIAIS DE CONSTRUÇÃO EM GERAL
41	4923002	SERVIÇO DE TRANSPORTE DE PASSAGEIROS - LOCAÇÃO DE AUTOMÓVEIS COM MOTORISTA
42	4924800	TRANSPORTE ESCOLAR
43	7711000	LOCAÇÃO DE AUTOMÓVEIS SEM CONDUTOR
44	7719599	LOCAÇÃO DE OUTROS MEIOS DE TRANSPORTE NÃO ESPECIFICADOS ANTERIORMENTE, SEM CONDUTOR
45	7732201	ALUGUEL DE MÁQUINAS E EQUIPAMENTOS PARA CONSTRUÇÃO SEM OPERADOR, EXCETO ANDAIMES
46	7739099	ALUGUEL DE OUTRAS MÁQUINAS E EQUIPAMENTOS COMERCIAIS E INDUSTRIAIS NÃO ESPECIFICADOS
47	8121400	LIMPEZA EM PRÉDIOS E EM DOMICÍLIOS
48	8122200	IMUNIZAÇÃO E CONTROLE DE PRAGAS URBANAS
49	2330301	FABRICAÇÃO DE ESTRUTURAS PRÉ-MOLDADAS DE CONCRETO ARMADO, EM SÉRIE E SOB ENCOMENDA
50	2330302	FABRICAÇÃO DE ARTEFATOS DE CIMENTO PARA USO NA CONSTRUÇÃO

REPRESENTANTES LEGAIS

CNN/CPF	NOME/RAZÃO SOCIAL	TIPO DE RELAÇÃO
88354385353	ANTONIO FRANCISCO BARROS DO	205 - ADMINISTRADOR
88354385353	ANTONIO FRANCISCO BARROS DO	101 - SÓCIO

AÇÕES JUDICIAIS

TIPO	DATA INCLUSÃO	DATA REVOGAÇÃO	DOC. CONCESSÃO	EFEITO
Não existem Ações Judiciais para essa inscrição estadual.				

OBRIGATORIEDADE / CREDENCIAMENTO

TIPO	DATA INÍCIO	DATA FIM	SITUAÇÃO
ICMS	22/05/2013	--	Ativo
NF-e	01/07/2010	--	Ativo

INCENTIVOS / REGIMES ESPECIAIS

TIPO	DATA INÍCIO	DATA FIM	SITUAÇÃO
Não existem Incentivos/Regimes Especiais para essa inscrição			

(Handwritten signatures and marks)



Estado do
Maranhão

SINTEGRA/ICMS

Consulta Pública ao Cadastro do Estado do Maranhão

Secretaria da Fazenda

Resultado da Consulta SINTEGRA/ICMS

IDENTIFICAÇÃO

CGC: 18.166.662/0001-00 **Inscrição Estadual:** 12.410137-2

Razão Social: CONSTRUMAIS - CONSTRUÇOES E SERVICOS LTDA

Regime Apuração: SIMPLES NACIONAL

ENDEREÇO

Logradouro: RUA 21 DE ABRIL

Número: 215 **Complemento:**

Bairro: CIDADE NOVA

Município: JOAO LISBOA **UF:** MA

CEP: 65922000 **DDD:** **Telefone:** 35352972

INFORMAÇÕES COMPLEMENTARES

CNAE Principal: 7112000 - SERVIÇOS DE ENGENHARIA

CNAEs Secundários

Código	Descrição CNAE
3812200	COLETA DE RESÍDUOS PERIGOSOS
3821100	TRATAMENTO E DISPOSIÇÃO DE RESÍDUOS NÃO-PERIGOSOS
4120400	CONSTRUÇÃO DE EDIFÍCIOS
4211101	CONSTRUÇÃO DE RODOVIAS E FERROVIAS
4211102	PINTURA PARA SINALIZAÇÃO EM PISTAS RODOVIÁRIAS E AEROPORTOS
4212000	CONSTRUÇÃO DE OBRAS-DE-ARTE ESPECIAIS
4213800	OBRAS DE URBANIZAÇÃO - RUAS, PRAÇAS E CALÇADAS
4222701	CONSTRUÇÃO DE REDES DE ABASTECIMENTO DE ÁGUA, COLETA DE ESGOTO E CONSTRUÇÕES CORRELATAS, EXCETO OBRAS DE IRRIGAÇÃO
4292801	MONTAGEM DE ESTRUTURAS METÁLICAS
4299501	CONSTRUÇÃO DE INSTALAÇÕES ESPORTIVAS E RECREATIVAS
8129000	ATIVIDADES DE LIMPEZA NÃO ESPECIFICADAS ANTERIORMENTE
4299599	OUTRAS OBRAS DE ENGENHARIA CIVIL NÃO ESPECIFICADAS ANTERIORMENTE
4311801	DEMOLIÇÃO DE EDIFÍCIOS E OUTRAS ESTRUTURAS
4311802	PREPARAÇÃO DE CANTEIRO E LIMPEZA DE TERRENO
4313400	OBRAS DE TERRAPLENAGEM
4319300	SERVIÇOS DE PREPARAÇÃO DO TERRENO NÃO ESPECIFICADOS ANTERIORMENTE
4321500	INSTALAÇÃO E MANUTENÇÃO ELÉTRICA
4322301	INSTALAÇÕES HIDRÁULICAS, SANITÁRIAS E DE GÁS
4330401	IMPERMEABILIZAÇÃO EM OBRAS DE ENGENHARIA CIVIL
4330402	INSTALAÇÃO DE PORTAS, JANELAS, TETOS, DIVISÓRIAS E ARMÁRIOS EMBUTIDOS DE QUALQUER MATERIAL
4330403	OBRAS DE ACABAMENTO EM GESSO E ESTUQUE
2330303	FABRICAÇÃO DE ARTEFATOS DE FIBROCIMENTO PARA USO NA CONSTRUÇÃO
4330404	SERVIÇOS DE PINTURA DE EDIFÍCIOS EM GERAL
4330405	APLICAÇÃO DE REVESTIMENTOS E DE RESINAS EM INTERIORES E EXTERIORES
4391600	OBRAS DE FUNDAÇÕES
4399101	ADMINISTRAÇÃO DE OBRAS
4399102	MONTAGEM E DESMONTAGEM DE ANDAIMES E OUTRAS ESTRUTURAS TEMPORÁRIAS
4399103	OBRAS DE ALVENARIA
4399104	SERVIÇOS DE OPERAÇÃO E FORNECIMENTO DE EQUIPAMENTOS PARA TRANSPORTE E ELEVAÇÃO DE CARGAS E PESSOAS PARA USO EM OBRAS
4399105	PERFURAÇÃO E CONSTRUÇÃO DE POÇOS DE ÁGUA
4399199	SERVIÇOS ESPECIALIZADOS PARA CONSTRUÇÃO NÃO ESPECIFICADOS ANTERIORMENTE
4742300	COMÉRCIO VAREJISTA DE MATERIAL ELÉTRICO
2330304	FABRICAÇÃO DE CASAS PRÉ-MOLDADAS DE CONCRETO
4744099	COMÉRCIO VAREJISTA DE MATERIAIS DE CONSTRUÇÃO EM GERAL
4923002	SERVIÇO DE TRANSPORTE DE PASSAGEIROS - LOCAÇÃO DE AUTOMÓVEIS COM MOTORISTA
4924800	TRANSPORTE ESCOLAR
7711000	LOCAÇÃO DE AUTOMÓVEIS SEM CONDUTOR
7719599	LOCAÇÃO DE OUTROS MEIOS DE TRANSPORTE NÃO ESPECIFICADOS ANTERIORMENTE, SEM CONDUTOR

B

[Handwritten signature]

[Handwritten signature]

[Handwritten signature]

[Handwritten signature]

[Handwritten signature]

CA

CNAEs Secundários

Código	Descrição CNAE
7732201	ALUGUEL DE MÁQUINAS E EQUIPAMENTOS PARA CONSTRUÇÃO SEM OPERADOR, EXCETO ANDAIMES
7739099	ALUGUEL DE OUTRAS MÁQUINAS E EQUIPAMENTOS COMERCIAIS E INDUSTRIAIS NÃO ESPECIFICADOS ANTERIORMENTE, SEM OPERADOR
8121400	LIMPEZA EM PRÉDIOS E EM DOMICÍLIOS
8122200	IMUNIZAÇÃO E CONTROLE DE PRAGAS URBANAS
2330301	FABRICAÇÃO DE ESTRUTURAS PRÉ-MOLDADAS DE CONCRETO ARMADO, EM SÉRIE E SOB ENCOMENDA
2330305	PREPARAÇÃO DE MASSA DE CONCRETO E ARGAMASSA PARA CONSTRUÇÃO
2330302	FABRICAÇÃO DE ARTEFATOS DE CIMENTO PARA USO NA CONSTRUÇÃO
2330399	FABRICAÇÃO DE OUTROS ARTEFATOS E PRODUTOS DE CONCRETO, CIMENTO, FIBROCIMENTO, GESSO E MATERIAIS SEMELHANTES
3701100	GESTÃO DE REDES DE ESGOTO
3702900	ATIVIDADES RELACIONADAS A ESGOTO, EXCETO A GESTÃO DE REDES
3811400	COLETA DE RESÍDUOS NÃO-PERIGOSOS

B

Situação Cadastral Vigente: HABILITADO

Data desta Situação Cadastral: 04/10/2017

OBRIGAÇÕES

NFe a partir 01/07/2010 - (2330305-2330303-2330399), 01/10/2010 - (2330304-de (CNAE's): 2330301-2330302), 19/03/2021 - (Devido emissão voluntária),

EDF a partir de:

CTE a partir de:

Observação: Os dados acima estão baseados em informações fornecidas pelo próprio contribuinte cadastrado. Não valem como certidão de sua efetiva existência de fato e de direito, não são oponíveis à Fazenda e nem excluem a responsabilidade tributária derivada de operações com ele ajustadas.

Data da Consulta: 31/01/2022

Número da Consulta:



MINISTÉRIO DA FAZENDA
Secretaria da Receita Federal do Brasil
Procuradoria-Geral da Fazenda Nacional

**CERTIDÃO POSITIVA COM EFEITOS DE NEGATIVA DE DÉBITOS RELATIVOS AOS TRIBUTOS
FEDERAIS E À DÍVIDA ATIVA DA UNIÃO**

Nome: CONSTRUMAIS - CONSTRUÇOES E SERVICOS LTDA
CNPJ: 18.166.662/0001-00

Ressalvado o direito de a Fazenda Nacional cobrar e inscrever quaisquer dívidas de responsabilidade do sujeito passivo acima identificado que vierem a ser apuradas, é certificado que:

1. não constam pendências relativas aos débitos administrados pela Secretaria da Receita Federal do Brasil (RFB); e
2. constam nos sistemas da Procuradoria-Geral da Fazenda Nacional (PGFN) débitos inscritos em Dívida Ativa da União (DAU) com exigibilidade suspensa nos termos do art. 151 da Lei nº 5.172, de 25 de outubro de 1966 - Código Tributário Nacional (CTN), ou garantidos mediante bens ou direitos, ou com embargos da Fazenda Pública em processos de execução fiscal, ou objeto de decisão judicial que determina sua desconsideração para fins de certificação da regularidade fiscal.

Conforme disposto nos arts. 205 e 206 do CTN, este documento tem os mesmos efeitos da certidão negativa.

Esta certidão é válida para o estabelecimento matriz e suas filiais e, no caso de ente federativo, para todos os órgãos e fundos públicos da administração direta a ele vinculados. Refere-se à situação do sujeito passivo no âmbito da RFB e da PGFN e abrange inclusive as contribuições sociais previstas nas alíneas 'a' a 'd' do parágrafo único do art. 11 da Lei nº 8.212, de 24 de julho de 1991.

A aceitação desta certidão está condicionada à verificação de sua autenticidade na Internet, nos endereços <<http://rfb.gov.br>> ou <<http://www.pgfn.gov.br>>.

Certidão emitida gratuitamente com base na Portaria Conjunta RFB/PGFN nº 1.751, de 2/10/2014.
Emitida às 08:12:05 do dia 13/08/2021 <hora e data de Brasília>.
Válida até 09/02/2022.

Código de controle da certidão: **7A73.5758.37FA.2927**
Qualquer rasura ou emenda invalidará este documento.

Handwritten signatures and initials scattered across the bottom right area of the document, including a large stylized signature and several smaller initials.



BURITICUPU-MA
Proc. 0305003/2022
Fls. 4389
Rub. 4

39

B

GOVERNO DO ESTADO DO MARANHÃO SECRETARIA DE ESTADO DA FAZENDA

CERTIDÃO NEGATIVA DE DÍVIDA ATIVA

Nº Certidão: 091840/21

Data da 28/12/2021 10:12:34

Inscrição Estadual: 124101372

CPF/CNPJ: 18166662000100

Razão Social: CONSTRUMAIS - CONSTRUÇOES E SERVICOS LTDA

Endereço: RUA 21 DE ABRIL, 215 CEP: 65922000 - CIDADE NOVA

Telefone: (99)35352972

Município: JOAO LISBOA

UF: MA

Certificamos que, após a realização das consultas procedidas no sistema desta Secretaria e na forma do disposto do artigo 156, da lei nº 2.231, de 29/12/1962, substanciado pelos artigos 240 a 242 da lei nº 7.799, de 19/12/2002, bem como prescreve o artigo 205 da lei nº 5.172, de 25 de outubro de 1966 (Código Tributário Nacional) não constam débitos inscritos na Dívida Ativa, em nome do sujeito passivo acima identificado.

Validade da Certidão: 120 (cento e vinte) dias: 27/04/2022.

A autenticidade desta certidão deverá ser confirmada no endereço:

<http://portal.sefaz.ma.gov.br/>, clicando no item "Certidões" e em seguida em "Validação de Certidão Negativa de Dívida Ativa".

CERTIDÃO EMITIDA GRATUITAMENTE.

Data Impressão: 28/12/2021 10:12:34

CA



GOVERNO DO ESTADO DO MARANHÃO
SECRETARIA DE ESTADO DA FAZENDA

B

CERTIDÃO NEGATIVA DE DÉBITO

Nº Certidão: 253449/21 **Data da** 28/12/2021 10:07:56

Inscrição Estadual: 124101372 **CPF/CNPJ:** 18166662000100

Razão Social: CONSTRUMAIS - CONSTRUÇOES E SERVICOS LTDA

Endereço: RUA 21 DE ABRIL, 215 CEP: 65922000 - CIDADE NOVA

Telefone: (99)35352972 **Município:** JOAO LISBOA **UF:** MA

Certificamos que, após a realização das consultas procedidas no sistema desta Secretaria, substanciado pelos artigos 240 a 242, da lei nº 7.799, de 19/12/2002 e disposto no artigo 205 da lei nº 5.172, de 25 de outubro de 1966 (Código Tributário Nacional), não constam débitos relativos aos tributos estaduais, administrados por esta Secretaria, em nome do sujeito passivo acima identificado. Ressalvado, todavia, à Fazenda Pública Estadual o direito da cobrança de dívidas que venham a ser apuradas e não alcançadas pela decadência.

Validade da Certidão: 120 (cento e vinte) dias: 27/04/2022.

A autenticidade desta certidão deverá ser confirmada no endereço:
<http://portal.sefaz.ma.gov.br/>, clicando no item "Certidões" e em seguida em "Validação de Certidão Negativa de Débito".

CERTIDÃO EMITIDA GRATUITAMENTE.

[Handwritten signatures and initials]

[Handwritten initials]



Prefeitura de
JOÃO LISBOA

ESTADO DO MARANHÃO
PREFEITURA MUNICIPAL DE JOÃO LISBOA
SECRETARIA DE FINANÇAS

BURITICUPU, MA
Proc. 0301003 2022
Fis. 4593
Rub. 4

41

B

CERTIDÃO NEGATIVA DE DÉBITOS TRIBUTÁRIOS E DÍVIDA ATIVA - IMÓVEL

DADOS DO CONTRIBUINTE

Nome / Razão Social: CONSTRUMAIS - CONSTRUÇOES E SERVICOS LTDA

CPF/CNPJ: 18.166.662/0001-00

Endereço: RUA 21 DE ABRIL, Nº215, QD. 0, LT0 **Bairro:** BAIRRO CIDADE NOVA **Cidade:** JOÃO LISBOA-MA

DADOS DO IMÓVEL

Código do Imóvel: 1983 **Inscrição Cadastral:** 001.011.0000.0215.0000

Endereço: RUA 21 DE ABRIL, Nº215 **Bairro:** BAIRRO CIDADE NOVA

Quadra: 0000 **Lote:** 215 **Unidade:** 0000

FUNDAMENTAÇÃO LEGAL

Atestamos para os fins de direito, que o 2 - Imóvel supra citado, NÃO POSSUI DÉBITOS AMIGÁVEL OU AJUIZADO, de natureza tributária perante a Fazenda Pública Municipal, relativos aos tributos administrados pelo Fisco Municipal, até a presente data. Ressalvando-se o direito da Fazenda Pública Municipal de inscrever e cobrar as dívidas que vierem a ser apuradas e constituídas, relativas aos tributos, dívida ativa e demais débitos administrados pelo Fisco Municipal.

Finalidade: Outras finalidades

Dados de Autenticação	QR CODE
Certidão Número: 00987 - 1 Dispositivo Legal: Lei nº 24/2017. Emitido em: 03/12/2021 Valido até: 03/03/2022 Validade: 90 dias. Código Validador: tVsxzRFpo0Sa	

Handwritten signatures and initials scattered on the right side of the page.

CA



Prefeitura de
JOÃO LISBOA

ESTADO DO MARANHÃO
PREFEITURA MUNICIPAL DE JOÃO LISBOA
SECRETARIA DE FINANÇAS

BURITICUPU-MA
Proc. 0301003/2022
Fls. 4592
Rub. JA

42

B

CERTIDÃO NEGATIVA DE DÉBITOS TRIBUTÁRIOS E DÍVIDA ATIVA - CONTRIBUINTE

DADOS DO CONTRIBUINTE

NOME / RAZÃO SOCIAL: CONSTRUMAIS - CONSTRUÇOES E SERVICOS LTDA

CPF/CNPJ: 18.166.662/0001-00

ENDEREÇO: RUA 21 DE ABRIL, Nº215, QD. 0, LT0 **BAIRRO:** CIDADE NOVA **CIDADE:** JOÃO LISBOA-MA

FUNDAMENTAÇÃO LEGAL

Certifica-se para os fins de direito, que o 1 - Contribuinte supracitado, NÃO POSSUI DÉBITOS AMIGÁVEL OU AJUIZADO, de natureza tributária e não tributária, perante a Fazenda Pública Municipal, relativos aos tributos administrados pelo Fisco Municipal, até a presente data. Ressalvando-se o direito da Fazenda Pública Municipal de receber e cobrar as dívidas que vierem a ser apuradas e constituídas, relativas aos tributos, dívida ativa e demais débitos administrados pelo Fisco Municipal.

Finalidade: Outras finalidades

Dados de Autenticação	QR CODE
Certidão Número: 01088 - 1	
Dispositivo Legal: Lei nº 024/2017	
Emitida em: 02/02/2022	
Válida até: 03/05/2022 Validade: 90 (noventa) dias	
Código Validador: Ew0igLnda5oP	

JA

JA

JA

CA

ESTADO DO MARANHÃO
PREFEITURA DE JOÃO LISBOA
SECRETARIA MUNICIPAL DE FINANÇAS

Alvará

LICENÇA PARA LOCALIZAÇÃO E FUNCIONAMENTO

ANO
2022

NOME: CONSTRUMAIS – CONSTRUCOES E SERVICOS LTDA

CPF/CNPJ: 18.166.662/0001-00

ENDEREÇO: Rua 21 de Abril, 215 – Cidade Nova – João Lisboa

ATIVIDADE: Serviços de engenharia

INSCRIÇÃO MUNICIPAL: 06391

DATA: 10/01/2022 VALIDADE: 31/12/2022

VILSON SOARES FERREIRA LIMA
Prefeito Municipal
Wilson Soares Ferreira Lima
Prefeito Municipal



4º OFÍCIO EXTRAJUDICIAL
Av. Imperatriz, 1249, Centro, João Lisboa/MA
CEP: 65922-000 - Tel: (99) 3535-2228

Poder Judiciário T.JMA. Selo:
AUTENT0286949P8LPT1BGEVH23E17.11/02/2022 09:11:45
Ato: 13.18. Total R\$ 5.69 Emol R\$ 5.14 F. 300 F. 3015 FADEP
R\$ 0,20 F.E.M.P. R\$. 0,20 Consulte em <http://reais.tjma.jus.br>

E-mail: cartoriohyma@gmail.com | CNPJ: 11.508.224/0001-25 | CNS: 02.969-4

Obs.: Este alvará deverá ser mantido em local visível à fiscalização do Município.

BURITICUPU, MA
Proc. 0301003/2022
Fls. 4594
Rub. 4

44



PREFEITURA MUNICIPAL DE JOÃO LISBOA
SECRETARIA MUNICIPAL DE FINANÇAS

BIC

B

CNPJ: 07.000.300/0001-10 - AV. IMPERATRIZ - CENTRO

Emissão: 21/01/2022 às 16:05

BOLETIM DE INFORMAÇÕES CADASTRAIS DO IMÓVEL

DADOS DO CONTRIBUINTE

PROPRIETÁRIO:	6391 - CONSTRUMAIS - CONSTRUCOES E SERVICO	BAIRRO:	CIDADE NOVA
CPF/CNPJ:	18.166.662/0001-00	MUNICÍPIO:	JOÃO LISBOA - MA
ENDEREÇO:	RUA 21 DE ABRIL QD.: 0 LT.: 0	CEP:	65.922-000
NÚMERO:	215	FONE:	9884604514
COMPLEMENTO:			

DADOS DO IMÓVEL

MATRÍCULA:		SITUAÇÃO:	ATIVO
CÓDIGO BIC:	1983	DATA CAD:	20/01/2021
INSCRIÇÃO CADASTRAL:	001.011.0000.0215.0000	NÚMERO:	215
COMPLEMENTO:		BAIRRO:	BAIRRO CIDADE NOVA
SETOR FISCAL:		CEP:	65.922-000
ENDEREÇO:	RUA 21 DE ABRIL Nº 215 QD.: 0000 LT.: 215		

MEDIDAS DO IMÓVEL

ÁREA IMOVEL.: 250,00	ÁREA TTL CONST: 100,00	VR AVALIADO: 0,00	LAT. ESQUERDA : 0,00
ÁREA TTL: 0,00	VR VENAL TERR: 0,00	VM2 EDIFICAÇÃO:	FUNDO : 0,00
ÁREA CONST.: 100,00	VR VENAL EDIF: 0,00	VM2 TERRENO:	TESTADA PRINC.: 10,00
ÁREA AB. CONS 0,00	VALOR VENAL: 0,00	LAT. DIREITA : 0,00	CHANFRO: 0,00

DADOS DA CONSTRUÇÃO

DT. INIC. CONST.	DT. FIN. CONST.:	DATA VISTORIA:	ZONA:
DT HABITE-SE:	Nº HABITE-SE:	PADRÃO:	PLANTA:

DADOS DO LOGRADOURO

Handwritten signatures and marks:

- Large stylized signature at the top right.
- Signature below it.
- Signature to the right.
- Signature at the bottom right.
- Signature at the bottom center.
- Signature at the bottom left.
- Signature at the bottom right.
- Signature at the bottom right.

US

B

Voltar

Imprimir



Certificado de Regularidade do FGTS - CRF

Inscrição: 18.166.662/0001-00

Razão Social: M F CARNEIRO DE SOUZA E CIA LTDA ME

Endereço: RUA 21 DE ABRIL 215 / CIDADE NOVA / JOAO LISBOA / MA / 65922-000

A Caixa Econômica Federal, no uso da atribuição que lhe confere o Art. 7, da Lei 8.036, de 11 de maio de 1990, certifica que, nesta data, a empresa acima identificada encontra-se em situação regular perante o Fundo de Garantia do Tempo de Serviço - FGTS.

O presente Certificado não servirá de prova contra cobrança de quaisquer débitos referentes a contribuições e/ou encargos devidos, decorrentes das obrigações com o FGTS.

Validade: 01/02/2022 a 02/03/2022

Certificação Número: 2022020103214163784593

Informação obtida em 07/02/2022 11:05:29

A utilização deste Certificado para os fins previstos em Lei esta condicionada a verificação de autenticidade no site da Caixa:
www.caixa.gov.br



PODER JUDICIÁRIO
JUSTIÇA DO TRABALHO

CERTIDÃO NEGATIVA DE DÉBITOS TRABALHISTAS

Nome: CONSTRUMAIS - CONSTRUCOES E SERVICOS LTDA (MATRIZ E FILIAIS)
CNPJ: 18.166.662/0001-00
Certidão nº: 56135782/2021
Expedição: 07/12/2021, às 11:28:14
Validade: 04/06/2022 - 180 (cento e oitenta) dias, contados da data de sua expedição.

Certifica-se que **CONSTRUMAIS - CONSTRUCOES E SERVICOS LTDA (MATRIZ E FILIAIS)**, inscrito(a) no CNPJ sob o nº 18.166.662/0001-00, **NÃO CONSTA** do Banco Nacional de Devedores Trabalhistas.

Certidão emitida com base no art. 642-A da Consolidação das Leis do Trabalho, acrescentado pela Lei nº 12.440, de 7 de julho de 2011, e na Resolução Administrativa nº 1470/2011 do Tribunal Superior do Trabalho, de 24 de agosto de 2011.

Os dados constantes desta Certidão são de responsabilidade dos Tribunais do Trabalho e estão atualizados até 2 (dois) dias anteriores à data da sua expedição.

No caso de pessoa jurídica, a Certidão atesta a empresa em relação a todos os seus estabelecimentos, agências ou filiais.

A aceitação desta certidão condiciona-se à verificação de sua autenticidade no portal do Tribunal Superior do Trabalho na Internet (<http://www.tst.jus.br>).

Certidão emitida gratuitamente.

INFORMAÇÃO IMPORTANTE

Do Banco Nacional de Devedores Trabalhistas constam os dados necessários à identificação das pessoas naturais e jurídicas inadimplentes perante a Justiça do Trabalho quanto às obrigações estabelecidas em sentença condenatória transitada em julgado ou em acordos judiciais trabalhistas, inclusive no concernente aos recolhimentos previdenciários, a honorários, a custas, a emolumentos ou a recolhimentos determinados em lei; ou decorrentes de execução de acordos firmados perante o Ministério Público do Trabalho ou Comissão de Conciliação Prévia.



**CERTIDÃO DE REGISTRO E QUITAÇÃO
PESSOA JURIDICA**
Lei Federal Nº 5194 de 24 de Dezembro de 1966

CREA-MA

BURITICUPU, MA
Proc. 0301003/2022
Fls. 4599
Rub. 4

Página 1/2

47

Nº 858790/2022
Emissão: 09/01/2022
Validade: 31/03/2022
Chave: Y3Y96

Conselho Regional de Engenharia e Agronomia do Estado do Maranhão

B

CERTIFICAMOS que a Empresa mencionada encontra-se registrada neste Conselho, nos Termos da Lei 5.194/66, conforme os dados impressos nesta certidão. CERTIFICAMOS, ainda, que até a presente data, a referida pessoa jurídica e seu(s) responsável(is) técnico(s) estão quites com suas anuidades e demais obrigações junto ao Conselho Regional de Engenharia e Agronomia do Maranhão - CREA-MA, estando habilitada a exercer suas atividades, circunscrita à(s) atribuição(ões) de seu(s) responsável(veis) técnico(s).

Interessado(a)

Empresa: CONSTRUMAIS - CONSTRUÇÕES E SERVIÇOS - EPP
CNPJ: 18.166.662/0001-00
Registro: 0005437563
Categoria: Matriz
Capital Social: R\$ 500.000,00
Data do Capital: 09/03/2021
Faixa: 3

Objetivo Social: SERVIÇOS DE ENGENHARIA; FABRICAÇÃO DE ESTRUTURAS PRÉ-MOLDADAS DE CONCRETO ARMADO, EM SÉRIE E SOB ENCOMENDA; FABRICAÇÃO DE ARTEFATOS DE CIMENTO PARA USO NA CONSTRUÇÃO; FABRICAÇÃO DE ARTEFATOS DE FIBROCIMENTO PARA USO NA CONSTRUÇÃO - FABRICAÇÃO DE CASAS PRÉ-MOLDADAS DE CONCRETO - FABRICAÇÃO DE OUTROS ARTEFATOS E PRODUTOS DE CONCRETO, CIMENTO, FIBROCIMENTO, GESSO E MATERIAIS SEMELHANTES; GESTÃO DE REDES DE ESGOTO; ATIVIDADES RELACIONADAS A ESGOTO, EXCETO A GESTÃO DE REDES; COLETA DE RESÍDUOS NÃO PERIGOSOS; COLETA DE RESÍDUOS PERIGOSOS; TRATAMENTO E DISPOSIÇÃO DE RESÍDUOS NÃO PERIGOSOS; CONSTRUÇÃO DE EDIFÍCIOS; CONSTRUÇÃO DE RODOVIAS E FERROVIAS; PINTURA PARA SINALIZAÇÃO EM PISTAS RODOVIÁRIAS E AEROPORTOS; CONSTRUÇÃO DE OBRAS DE ARTE ESPECIAIS; OBRAS DE URBANIZAÇÃO - RUAS, PRAÇAS E CALÇADAS; CONSTRUÇÃO DE REDES DE ABASTECIMENTO DE ÁGUA, COLETA DE ESGOTO E CONSTRUÇÕES CORRELATAS, EXCETO OBRAS DE IRRIGAÇÃO; MONTAGEM DE ESTRUTURAS METÁLICAS; CONSTRUÇÃO DE INSTALAÇÕES ESPORTIVAS E RECREATIVAS; OUTRAS OBRAS DE ENGENHARIA CIVIL NÃO ESPECIFICADAS ANTERIORMENTE (CONSTRUÇÃO DE QUADRAS POLIESPORTIVAS); DEMOLIÇÃO DE EDIFÍCIOS E OUTRAS ESTRUTURAS; PREPARAÇÃO DE CANTIERIO E LIMPEZA DE TERRENO; OBRAS DE TERRAPLENAGEM; SERVIÇOS DE PREPARAÇÃO DO TERRENO NÃO ESPECIFICADOS ANTERIORMENTE (RECUPERAÇÃO DE ESTRADAS VICINAIS); INSTALAÇÃO E MANUTENÇÃO ELÉTRICA; INSTALAÇÕES HIDRÁULICAS, SANITÁRIAS E DE GÁS; IMPERMEABILIZAÇÃO EM OBRAS DE ENGENHARIA CIVIL; INSTALAÇÃO DE PORTAS, JANELAS, TETOS, DIVISÓRIOS E ARMÁRIOS EMBUTIDOS DE QUALQUER MATERIAL; OBRAS DE ACABAMENTO EM GESSO E ESTUQUE; SERVIÇOS DE PINTURA DE EDIFÍCIOS EM GERAL; APLICAÇÃO DE REVESTIMENTOS E DE RESINAS EM INTERIORES E EXTERIORES; OBRAS DE FUNDAÇÕES; ADMINISTRAÇÃO DE OBRAS; MONTAGEM E DESMONTAGEM DE ANDAIMES E OUTRAS ESTRUTURAS TEMPORÁRIAS; OBRAS DE ALVENARIA; SERVIÇOS DE OPERAÇÃO E FORNECIMENTO DE DE EQUIPAMENTOS PARA TRANSPORTE E ELEVAÇÃO DE CARGAS E PESSOAS PARA USO EM OBRAS; PERFURAÇÃO E CONSTRUÇÃO DE POCOS DE ÁGUA; SERVIÇOS ESPECIALIZADOS PARA CONSTRUÇÃO NÃO ESPECIFICADOS ANTERIORMENTE (TELHADOS, COBERTURAS E LIMPEZA DE FACHADAS COM JATEAMENTO DE AREIA); COMÉRCIO VAREJISTA DE MATERIAL ELÉTRICO; COMÉRCIO VAREJISTA DE MATERIAIS DE CONSTRUÇÃO EM GERAL; SERVIÇOS DE TRANSPORTE DE PASSAGEIROS - LOCAÇÃO DE AUTOMÓVEIS COM MOTORISTA; TRANSPORTE ESCOLAR; LOCAÇÃO DE AUTOMÓVEIS SEM CONDUTOR; LOCAÇÃO DE OUTROS MEIOS DE TRANSPORTE NÃO ESPECIFICADOS ANTERIORMENTE (ÔNIBUS, MOTOCICLETAS, TRAILERS, CAMINHÕES, REBOQUES, SEMI-REBOQUES, MÁQUINAS PESADAS E SIMILARES); ALUGUEL DE OUTRAS MÁQUINAS E EQUIPAMENTOS PARA CONSTRUÇÃO SEM OPERADOR, EXCETO ANDAIMES; ALUGUEL DE OUTRAS MÁQUINAS E EQUIPAMENTOS COMERCIAIS E INDUSTRIAIS NÃO ESPECIFICADOS ANTERIORMENTE, SEM OPERADOR (MOTORES, TURBINAS, MÁQUINAS, FERRAMENTA, GERADORES, GUINCHOS, GUINDASTES E EMPILHADEIRAS); LIMPEZA EM PRÉDIOS E EM DOMICÍLIOS; IMUNIZAÇÃO E CONTROLE DE PRAGAS URBANAS; ATIVIDADES DE LIMPEZA, NÃO ESPECIFICADAS ANTERIORMENTE (LIMPEZA URBANA)

Restrições Relativas ao Objetivo Social: EMPRESA HABILITADA PARA ATUAR SOMENTE NA ÁREA DA ENGENHARIA CIVIL, AMBIENTAL E SEGURANÇA DO TRABALHO, NO ÂMBITO DAS ATRIBUIÇÕES DE SEUS RESPONSÁVEIS TÉCNICOS.

Endereço Matriz: RUA 21 DE ABRIL, 215, CIDADE NOVA, JOÃO LISBOA, MA, 65922000

Tipo de Registro: Registro Definitivo de Empresa
Data Inicial: 12/03/2021
Data Final: Indefinido
Registro Regional: 0000544059DDMA

Descrição

CERTIDÃO DE REGISTRO E QUITAÇÃO PESSOA JURIDICA

Informações / Notas

- A capacidade técnico-profissional da empresa é comprovada pelo conjunto dos acervos técnicos dos profissionais constantes de seu quadro técnico.
- Esta certidão perderá a validade, caso ocorra qualquer alteração posterior dos elementos cadastrais nela contidos

Última Anuidade Paga

Ano: 2021 (1/1)

Autos de Infração

Nada consta

Responsáveis Técnicos

Profissional: LUIZ ANTONIO FAGUNDES RAMOS
Registro: 2005196533



CA



CERTIDÃO DE REGISTRO E QUITAÇÃO
PESSOA JURIDICA
Lei Federal Nº 5194 de 24 de Dezembro de 1966

CREA-MA

BURITICUPU-MA
Proc. 0301003/2022
Fls. 4508
Rub. 44

Página 2/2

Nº 858790/2022
Emissão: 09/01/2022
Validade: 31/03/2022
Chave: Y3Y96

Conselho Regional de Engenharia e Agronomia do Estado do Maranhão

CPF: 348.637.887-20
Data Início: 03/11/2021
Data Fim: Indefinido
Data Fim de Contrato: Indefinido

Títulos do Profissional:

GEÓLOGO

Atribuição: LEI 4076/62 - ART 06

Tipo de Responsabilidade: RESPONSABIL TÉCNICO

Profissional: JULIANO CAMPIOL

Registro: 1106048024

CPF: 039.883.366-45

Data Início: 06/04/2021

Data Fim: Indefinido

Data Fim de Contrato: Indefinido

Títulos do Profissional:

ENGENHEIRO AMBIENTAL

Atribuição: ART. 2º E 4º DA RESOLUÇÃO 447/2000 DO CONFEA.

GEORREFERENCIAMENTO DE IMÓVEIS RURAIS

Tipo de Responsabilidade: RESPONSABIL TÉCNICO

Profissional: ABIGAIL LOBÃO FERREIRA

Registro: 1103495461

CPF: 332.520.333-72

Data Início: 24/03/2021

Data Fim: Indefinido

Data Fim de Contrato: Indefinido

Títulos do Profissional:

ENGENHEIRA CIVIL

Atribuição: ART. 7 DA RESOLUÇÃO 218, DE 29/06/73, DO CONFEA.

ENGENHEIRA DE SEGURANÇA DO TRABALHO

Atribuição: Artigo 4º da Resolução 359/91

Tipo de Responsabilidade: RESPONSABIL TÉCNICO

Profissional: JÚLIO SÉRGIO SIQUEIRA BAYMA

Registro: 1105229998

CPF: 226.012.103-97

Data Início: 12/03/2021

Data Fim: Indefinido

Data Fim de Contrato: Indefinido

Títulos do Profissional:

ENGENHEIRO CIVIL

Atribuição: ART. 7 DA RESOLUÇÃO 218, DE 29/06/73, DO CONFEA

Tipo de Responsabilidade: RESPONSABIL TÉCNICO

Sócios

Sócio: ANTONIO FRANCISCO BARROS DO NASCIMENTO

CPF: 883.543.853-53

Função: SOCIO/ADMINISTRADOR

B

[Handwritten signature]

[Handwritten signature]

[Handwritten signature]

[Handwritten mark]

[Handwritten mark]



CA



**CERTIDÃO DE REGISTRO E QUITAÇÃO
PESSOA FÍSICA**
Lei Federal Nº 5194 de 24 de Dezembro de 1966

CREA-MA

BURITIGUPI-MA
Proc. 0301003/2022
Fls. 1599
Rub. 4

Página 1/2

49

Nº 853522/2021
Emissão: 01/09/2021
Validade: 31/03/2022
Chave: 52WzD

Conselho Regional de Engenharia e Agronomia do Estado do Maranhão

CERTIFICAMOS que o profissional mencionado encontra-se registrado neste Conselho, nos termos da Lei 5.194/66, de 24/12/1966, conforme os dados acima. CERTIFICAMOS, ainda, face o estabelecimento nos artigos 68 e 69 da referida Lei, que o interessado não se encontra em débito com o CREA-MA.

Interessado(a)

Profissional: ABIGAIL LOBÃO FERREIRA

Registro: 1103495461

CPF: 332.520.333-72

Tipo de Registro: Registro Definitivo de Profissional (DIPLOMADO NO PAÍS)

Data de registro: 10/03/1994

Título(s)

GRADUAÇÃO

ENGENHEIRA CIVIL

Atribuição: ART. 7 DA RESOLUÇÃO 218, DE 29/06/73, DO CONFEA.

Instituição de Ensino: UNIVERSIDADE ESTADUAL DO MARANHÃO

Data de Formação: 07/05/1993

PÓS - ENGENHARIA

ENGENHEIRA DE SEGURANÇA DO TRABALHO

Atribuição: Artigo 4º da Resolução 359/91

Instituição de Ensino: FACULDADE ATENAS MARANHENSE

Data de Formação: 20/12/2008

Descrição

CERTIDÃO DE REGISTRO E QUITAÇÃO PESSOA FÍSICA

Informações / Notas

- A falsificação deste documento constitui-se em crime previsto no Código Penal Brasileiro, sujeitando o(a) autor(a) à respectiva ação penal.
- CERTIFICAMOS que caso ocorra(m) alteração(ões) no(s) elemento(s) contido(s) neste documento, esta Certidão perderá a sua validade para todos os efeitos.
- Esta certidão perderá a validade, caso ocorra qualquer alteração posterior dos elementos cadastrais nela contidos.
- Válido em todo território nacional.

Última Anuidade Paga

Ano: 2021 (5/5)

Autos de Infração

Nada consta

Responsabilidades Técnicas

Empresa: BRAZ LOCAÇÕES E CONSTRUÇÕES EIRELI

Registro: 0005422949

CNPJ: 20.246.995/0001-82

Data Início: 28/07/2021

Data Fim: Indefinido

Data Fim de Contrato: Indefinido

Tipo de Responsabilidade: RESPONSÁVEL TÉCNICO

Empresa: CONSTRUMAIS - CONSTRUÇÕES E SERVIÇOS - EPP

Registro: 0005437563

CNPJ: 18.166.662/0001-00

Data Início: 24/03/2021

Data Fim: Indefinido

Data Fim de Contrato: Indefinido

Tipo de Responsabilidade: RESPONSÁVEL TÉCNICO

Empresa: SAMBAIBA CONSTRUÇÕES LTDA - EPP

Registro: 0000010468

CNPJ: 10.561.407/0001-41

Data Início: 20/01/2012



CA



CERTIDÃO DE REGISTRO E QUITAÇÃO
PESSOA FÍSICA
Lei Federal Nº 5194 de 24 de Dezembro de 1966

CREA-MA

BURITICUPI-MA
Proc. 0301003 2022
Fls. 4600
Rub. 4

Página 2/2

50

Nº 853522/2021
Emissão: 01/09/2021
Validade: 31/03/2022
Chave: 52WzD

Conselho Regional de Engenharia e Agronomia do Estado do Maranhão

Data Fim: Indefinido
Data Fim de Contrato: Indefinido
Tipo de Responsabilidade: RESPONSÁVEL TÉCNICO

Empresa: BOL SERVICOS E COMERCIO EIRELI
Registro: 0005377277
CNPJ: 17.196.808/0001-99
Data Início: 15/09/2017
Data Fim: Indefinido
Data Fim de Contrato: Indefinido
Tipo de Responsabilidade: RESPONSÁVEL TÉCNICO

B

A
V
N
CA
CA
A
CA



CA



CERTIDÃO DE ACERVO TÉCNICO COM ATESTADO
 Resolução Nº 1025 de 30 de Outubro de 2009
 Resolução Nº 218 de 29 de Junho de 1973

CREA-MA

Nº 777426/2017
Emissão: 08/06/2017
Validade: Indefinida
Chave: yYaZ9

BURITICUPUNA
 Proc. 0301003/2022
 Fls. 4603
 Rub. 4

51

B

Conselho Regional de Engenharia e Agronomia do Maranhão

CERTIFICAMOS, para os devidos fins, que consta em nossos arquivos o registro de Acervo referente a(s) Anotação(ões) de Responsabilidade(s) Técnica(s) - ARTs, constante(s) da Presente CERTIDÃO, tendo sido comprovada a execução e conclusão da(s) obra(s) e/ou serviço(s) indicado(s) conforme descrição(ões) abaixo.

Descrição
 CERTIDÃO DE ACERVO TÉCNICO COM ATESTADO

Interessado(a)
 Profissional: ABIGAIL LOBAO FERREIRA
 Registro: 110349546-1
 CPF: 332.520.333-72
 Tipo de Registro: DEFINITIVO (PROFISSIONAL DIPLOMADO NO PAÍS)
 Data Inicial: 10/03/1994

Título(s)
GRADUAÇÃO
 ENGENHEIRO CIVIL
 Atribuição: ART. 7 DA RESOLUCAO 218, DE 29/06/73, DO CONFEA.
 Instituição de Ensino: UNIVERSIDADE ESTADUAL DO MARANHÃO
 Data de Formação: 07/05/1993

PÓS - ENGENHARIA
 ENGENHEIRO DE SEGURANÇA DO TRABALHO
 Atribuição: Artigo 4º da Resolução 359/91
 Instituição de Ensino: FACULDADE ATENAS MARANHENSE
 Data de Formação: 20/12/2008

Empresa Contratada
 SAMBAIBA CONSTRUCOES LTDA

- Informações / Notas**
- A Certidão de Acervo Técnico (CAT) à qual o atestado está vinculado constituirá prova da capacidade técnico-profissional da pessoa jurídica somente se o responsável técnico indicado estiver ou venha a ser integrado ao seu quadro técnico por meio de declaração entregue no momento da habilitação ou da entrega das propostas.
 - Certificamos que se encontra vinculado à presente CAT o atestado apresentado em cumprimento à Lei nº 8.666/93, expedido pela pessoa jurídica contratante, a quem cabe a responsabilidade pela veracidade e exatidão das informações nele constantes. É de responsabilidade deste Conselho a verificação da atividade profissional em conformidade com a Lei nº 5.194/66 e Resoluções do Conselho Federal de Engenharia e Agronomia - CONFEA.
 - Esta certidão perderá a validade, caso ocorra qualquer alteração posterior dos elementos cadastrais nela contidos.
 - Fica(m) Excluído(s), no entanto, o(s) serviço(s) cujas atribuições não competem ao(s) profissional(is) em questão.
 - NÃO FAZ PARTE DESTA CERTIDÃO O ITEM 1.6 DA PLANILHA (PAISAGISMO).

ART(s)
 MA20170101400

Certidão nº 777426/2017
 06/07/2017, 16:17
 Chave de Impressão: yYaZ9

Handwritten signatures and marks, including a large signature on the right and several initials at the bottom.

52

B



ATESTADO DE CAPACIDADE TÉCNICA

ATESTAMOS para os devidos fins que a firma SAMBAIBA - CONSTRUÇÕES LTDA, estabelecida à Av. Valentim da Silva Aguiar Nº 352, Centro, em Porto Franco - Ma, portadora do CNPJ Nº. 10.561.407/0001-41, executou para esta Prefeitura Municipal, de acordo com as especificações Técnicas e dentro do prazo contratual, a obra de Urbanização da Praça São Francisco em Porto Franco Ma, de acordo com o Contrato Nº. 16.010/2015 de 09/006/20015.

01 - Foi Responsável Técnica pela execução da obra a Engª Civil ABIGAIL LOBÃO FERREIRA, CREA 1103495461, conforme ART Nº 0001103495461135610..

2 - características da obra:

2.1 - Área Urbanizada 6.363,20 m2

02 - Principais quantidades de serviços executadas:

ITENS	SERVIÇOS	UNID	QUANTIDADE
01.	URBANIZAÇÃO DA PRAÇA SÃO FRANCISCO		
01.1	SERVIÇOS PRELIMINARES		
01.1.1	PLACA DE OBRA EM CHAPA DE ACO GALVANIZADO M2	M2	12,00
01.1.2	LOCACAO E NIVELAMENTO DA OBRA, COM AUXILIO DE EQUIPAMENTOS TOPOGRÁFICOS	m²	6.363,20
01.1.4	INSTAL/LIGACAO PROVISORIA ELETRICA BAIXA TENSÃO P/CANT OBRA	UD	1,00
01.1.5	CERCA COM MOUROES DE MADEIRA COM 4 FIOS DE ARAME FARPADO	M	305,46
1.2	TERRAPLENAGEM		
1.2.1	LIMPEZA MANUAL DO TERRENO (C/ RASPAGEM SUPERFICIAL	M2	3.817,92
1.2.2	ESCAVACAO E CARGA MATERIAL 1A CATEGORIA, UTILIZANDO TRATOR DE ESTEIRA	m³	2.970,09
1.2.3	TRANSPORTE LOCAL COM CAMINHAO BASCULANTE 6 M3, RODOVIA PAVIMENTADA	M3.KM	14.850,47
1.2.4	ESPALHAMENTO E COMPACTAÇÃO DE MATERIAL	M2	5.711,72
3.0	PAVIMENTAÇÃO		
03.1	ESCAVACAO E CARGA MATERIAL DE JAZIDA	M3	127,04
1.3.2	TRANSPORTE LOCAL COM CAMINHAO BASCULANTE 6 M3, RODOVIA PAVIMENTADA	M3xKm	1.905,58

Este documento encontra-se registrado no Conselho Regional de Engenharia e Agronomia do Maranhão, vinculado à Certidão nº 777426/2017, emitida em 06/07/2017



Handwritten signature.

Handwritten signature.

Cláudia Gomes Pereira
Secretária de Registro e Inscrição
Eng. Civil CREA 131112-DF

Handwritten signature.

Handwritten signature.

53

B



1.3.3	REGULARIZACAO E COMPACTACAO DE SUBLEITO ATE 20 CM DE ESPESSURA	m ²	651,48
1.3.4	BASE DE SOLO ESTABILIZADO SEM MISTURA, COMPACTACAO 100% PROCTOR NORMAL M3	m ³	97,72
1.3.5	PISO EM BLOCO SEXTAVADO 30X30CM, ESPESSURA 8CM, ASSENTADO SOBRE COLCHAO DE AREIA ESPESSURA 6CM	m ²	651,48
1.4.	DRENAGEM SUPERFICIAL		
1.4.1	MEIO-FIO (GUIA) DE CONCRETO PREMOLDADO, DIMENSÕES 12X15X30X100CM (FACE SUPERIORXFACE INFERIORXALTURAXCOMPRIMENTO), REJUNTADO C/ARGAMASSA 1:4CIMENTO:AREIA, INCLUINDO ESCAVAÇÃO E REATERRO	m	613,67
1.4.2	SARJETA EM CONCRETO, PREPARO MANUAL, COM SEIXO ROLADO, ESPESSURA = 8CM LARGURA = 40CM.	m	464,67
1.5.	PASSEIOS		
1.5.1	PISO (CALCADA) EM CONCRETO 12MPA TRACO 1:3:5 (CIMENTO/AREIA/BRITA) PREPARO MECANICO, ESPESSURA 7CM, COM JUNTA DE DILATAÇÃO EM MADEIRA	M2	1.998,09
1.5.2	PASSEIOS EM PLACAS PREMOLDADAS DE CONCRETO	M2	55,00
1.5.3	PISO TATIL PREMOLDADO EM ARG. CIMENTO E AREIA, DIMENSÕES DE 25 X 25CM	M2	19,04
1.6.	PAISAGISMO		
1.6.1	PLANTIO DE GRAMA BATATAIS EM MUDAS	UD	3.433,63
1.6.2	PLANTIO DE ARVORE COM ALTURA MAIOR DO QUE 2,00 METROS UN	UD	20,00
1.6.3	PLANTIO DE PALMEIRA IMPERIAL	UD	6,00
1.7.	INFRAESTRUTURA PARA ILUMINAÇÃO		
1.7.1	DUTO ESPIRAL FLEXIVEL SINGELO PEAD D=50MM(2")	M	337,00
1.7.2	CAIXA DE PASSAGEM PREMOLDADA DE 40X40X40CM	UD	20,00
1.8.	EQUIPAMENTOS URBANOS		
1.8.1	PERGOLADO PARA SOMBREAMENTO TIPO ABIU EM MADEIRA TRATADA	UD	1,00

Este documento encontra-se registrado no Conselho Regional de Engenharia e Agronomia do Maranhão, vinculado à Certidão nº 777426/2017, emitida em 06/07/2017



Handwritten signatures and initials.

Clotrisval Castro Pereira
 Secretário Adjunto de Tesouraria
 Eng. Civil - CREA 13110-D/01

Handwritten signature.

Handwritten mark.

Handwritten initials.

Handwritten mark.

Handwritten initials.

54



R

AMARU			
1.8.2	PLACA BI-APOIADA PARA IDENTIFICAÇÃO DA PRAÇA	UD	2,00
1.8.3	PLACA ESMALTADA PARA IDENTIFICAÇÃO NR DE RUA, DIMENSÕES 45X25CM	UD	8,00
1.8.4	SUPORTE PARA PLACA DE IDENTIFICAÇÃO DE RUA EM AMARU	UD	4,00
1.8.6	LIXEIRA	UD	10,00
1.8.7	BANCO DE JARDIM EM AMARU, TIPO CALÇADÃO, COM ENCOSTO	UD	16,00
1.8.9	PARQUE INFANTIL		
1.8.10	GANGORRA TRÍPLA	UD	1,00
1.8.11	BALANÇO	UD	1,00
1.8.12	CASINHA COM ESCORREGA	UD	1,00
1.8.14	ALAMBRADO DO PARQUE		
1.8.14.1	ESCAVAÇÃO MANUAL DE VALAS	M3	7,54
1.8.14.2	ALICERCE EM PEDRA ARGAMASSADA, TRAÇO 1:8, CIMENTO/AREIA	M3	7,54
1.8.14.3	BALDRAMES EM ALVENARIA DE PEDRA ALVENARIA EM TIJOLOS CERÂMICOS	M3	0,06
1.8.14.4	FURADOS	M2	7,54
1.8.14.5	CHAPISCO COM ARGAMASSA TRAÇO 1:3	M2	20,73
1.8.14.6	MASSA ÚNICA, PARA RECEBIMENTO DE PINTURA, EM ARGAMASSA TRAÇO 1:2:8,	M2	20,73
1.8.14.7	APLICAÇÃO MANUAL DE PINTURA COM TINTA LÁTEX ACRÍLICA EM PAREDES	M2	20,73
1.8.14.8	ALAMBRADO EM TELA GALVANIZADA REVESTIDA, FIXADA EM QUADRO DE MADEIRA ESPECIAL	M2	29,50
1.8.14.9	PORTÃO METÁLICO COM TELA GALV. REVESTIDA EM PVC,	M2	0,80
2.1.	QUIOSQUE / LANCHONETE		
2.1.1	SERVIÇOS PRELIMINARES		
2.1.1.1	LOCAÇÃO CONVENCIONAL COM GABARITO EM MADEIRA, SEM REAPROVEITAMENTO	M2	64,95
2.1.1.2	TAPUME DE CHAPA DE MADEIRA COMPENSADA, E= 6MM, COM PINTURA A CAL	M2	-
2.2.	MOVIMENTO DE TERRA		

Este documento encontra-se registrado no Conselho Regional de Engenharia e Agronomia do Maranhão, vinculado à Certidão nº 777426/2017, emitida em 06/07/2017



R

R

Cláudio Gomes Pereira
 Secretário Regional de Intendência
 Eng. Civil CREA 13170-DF

Certidão nº 777426/2017
 06/07/2017, 16:17

Chave de Impressão: yYaz9

O documento neste ato registrado foi emitido em 06/07/2017 e contém 9 folhas

R

R

R

R

CA



R

2.2.1	ESCAVAÇÃO MANUAL DE VALAS	M3	15,28
2.2.2	ATERRO COMPACTADO	M3	19,49
2.2.3	ESCAVAÇÃO E CARGA DE MATERIAL DE 1ª CAT.	M3	25,87
2.2.4	TRANSPORTE DE MATERIAL DMT = 5 Km.	m3.km	129,35
2.3	INFRAESTRUTURA		
2.3.1	ALICERCE EM PEDRA ARGAMASSADA, TRAÇO 1:8, CIMENTO/AREIA	M3	10,75
2.3.3	BLOCOS EM CONCRETO CICLÓPICOS	M3	4,53
2.3.4	VIGAS BALDRAME EM CONCRETO ARMADO	M3	2,00
2.4	SUPERESTRUTURA		
2.4.1	PILARES EM CONCRETO ARMADO	M3	2,58
2.4.2	VIGAS EM CONCRETO ARMADO FCK = 20 MPA.	M3	3,07
2.4.3	LAJE PREMOLDADA PARA FORRO	M2	32,48
2.5	ALVENARIAS		
2.5.1	PAREDES EM TIJOLOS CERÂMICOS FURADOS	M2	125,46
2.5.2	DIVISÓRIA DE GRANITO CINZA	M2	2,31
2.6	COBERTURA		
2.6.1	ESTRUTURA DE MADEIRA DE LEI NÃO APARELHADA	M2	88,38
2.6.3	TABEIRA DE MADEIRA DE LEI, 15 xcm. APARELHADA E ENVERNIZADA	M	36,60
2.6.4	COBERTURA EM TELHA CERÂMICA TIPO COLONIAL	M2	73,20
2.6.5	CUMEEIRA	M	36,60
2.6.6	CORDÃO DE ARREMATE EM BEIRAS COM TELHA CERAMICA	M	36,60
2.7	REVESTIMENTOS		
2.7.1	CHAPISCO COM ARGAMASSA TRAÇO 1:3 EMBOÇO, PARA RECEBIMENTO DE CERÂMICA, EM ARGAMASSA TRAÇO 1:2:8,	M2	283,40
2.7.2	MASSA ÚNICA, PARA RECEBIMENTO DE PINTURA, EM ARGAMASSA TRAÇO 1:2:8,	M2	65,72
2.7.3	REVESTIMENTO CERÂMICO 20 X 20 BRC. PARA PAREDES INTERNAS	M2	180,18
2.7.4	REVESTIMENTO CERÂMICO 10 X 10cm, PAREDE EXTERNA	M2	37,50
2.8	PAVIMENTAÇÃO		

Este documento encontra-se registrado no Conselho Regional de Engenharia e Agronomia do Maranhão, vinculado à Certidão nº 777426/2017, emitida em 06/07/2017



[Handwritten signature]

Claudio Gomes Pereira
 Secretário de Planejamento e Gestão
 Eng.º Civil CREA 131024-DF

Certidão nº 777426/2017
 06/07/2017, 16:17
 Chave de Impressão: yYaZ9

O documento neste ato registrado foi emitido em 06/07/2017 e contém 9 folhas

[Handwritten signatures and initials: A, CA, etc.]



B

2.8.1	CAMADA IMPERMEABILIZANTE EM CONCRETO SIMPLES	M2	64,95
2.8.2	CONTRAPISO EM CIMENTADO ARGAM. CIM./AREIA 1.4	M2	64,95
2.8.3	REVESTIMENTO CERÂMICO PARA PISO COM PLACAS TIPO PORCELANATO DE DIMENSÕES 45X45	M2	64,95
2.8.4	CALÇADA DE PROTEÇÃO	M2	14,64
2.9	ESQUADRIAS DE MADEIRA		
2.9.1	PORTA DE MADEIRA COMPENSADA DE 0,80 X 2,10, COMPLETA	UD	4,00
2.9.2	PORTA DE MADEIRA COMPENSADA COM REVESTIMENTO MELAMINICO BRC. COMPLETA, DE 1,60 X 0,80	UD	1,00
2.9.3	PORTA VAI-E-VEM EM MADEIRA DE 0,60 X 1,60, 2 FOLHAS, COM REVEST. MELAMÍNICO	ud	2,00
2.10	ESQUADRIAS DE FERRO		
2.10.1	JANELAS BASCULANTE EM FERRO, DE 1,00M X 0,60M, COM VIDRO LISO 3 mm.	M2	2,40
09.10.2	JANELA TIPO GUILHOTINA SOBRE O BALCÃO DE ATENDIMENTO, DE 2,00M X 1,20M	M2	2,40
2.10.3	PORTA DE AÇO DE ENROLAR TIPO GRADE, CHAPA 16	M2	37,50
2.11	INSTALAÇÕES HIDRÁULICAS		
2.11.1	ESCAVAÇÃO MANUAL DE VALAS	M3	3,60
2.11.2	REATERRO COMPACTADO	M3	3,60
2.11.3	PONTO HIDRÁULICO	UD	8,00
2.11.4	TUBO PVC 32MM	M	6,00
2.11.5	TUBO PVC 25MM	M	120,00
2.11.6	TUBO PVC 20 MM	M	18,00
2.11.7	CAIXA D'ÁGUA EM POLIETILENO DE 500 LITROS	UD	1,00
2.11.8	REGISTRO DE GAVETA BRUTO DE 25MM	UD	2,00
2.11.9	REGISTRO DE GAVETA CROMADO, COM CANOPLA, DE 25MM		4,00
2.11.10	TORNEIRA BOIA	UD	1,00
2.12	INSTALAÇÕES SANITÁRIAS		
2.12.1	ESCAVAÇÃO MANUAL	M3	6,00
2.12.2	REATERRO	M3	6,00
2.12.2	TUBO PVC 100MM	M	42,00
2.12.3	TUBO PVC 40MM	M	30,00

Este documento encontra-se registrado no Conselho Regional de Engenharia e Agronomia do Maranhão, vinculado à Certidão nº 777426/2017, emitida em 06/07/2017



[Handwritten signature]

Cláudia Gomes Pereira
 Secretária Municipal de Infraestrutura
 Eng. Civil CRB 1310-D-DF

Certidão nº 777426/2017
 06/07/2017, 16:17
 Chave de Impressão: yYaz9

O documento neste ato registrado foi emitido em 06/07/2017 e contém 9 folhas

[Multiple handwritten signatures and initials]



57
B

2.12.3	CAIXA DE INSPEÇÃO EM ALVENARIA DE 60 X 60 X 60CM, C/TAMPA PREMOLDADA	UD	5,00
2.12.4	CAIXA DE GORDURA EM ALVENARIA DE 60 X 60 X 60CM, C/RAMPA PREMOLDADA	UD	1,00
2.12.4	CAIXA SIFONADA DE 150MM	UD	3,00
2.12.5	FOSSA SEPTICA EM ALVENARIA DE TIJOLO CERAMICO MACICO DIMENSOES EXTERNAS 1,90X1,10X1,40M, 1.500 LITROS	UD	1,00
2.12.5	SUMIDOURO EM ALVENARIA DE TIJOLO CERAMICO MACICO DIAMETRO 1,20M E ALTURA 5,00M, COM TAMPA EM CONCRETO ARMADO	UD	1,00
2.13	LOUÇAS E ACESSÓRIOS		
2.13.1	VASO SANITÁRIO SIFONADO COM CAIXA ACOPLADA LOUÇA BRANCA	UD	2,00
2.13.2	MICTÓRIO DE LOUÇA BRANCA	UD	2,00
2.13.3	LAVATÓRIO LOUÇA BRANCA COM COLUNA	UD	2,00
2.13.4	BANCADA DE GRANITO DE 2,00M X 0,60M COM CUBA INOX	M2	1,20
2.13.5	BANCADA DE GRANITO PARA A LANCHONETE, COM CUBA INOX 3,00M X 0,60	M2	1,80
2.13.6	CUBA DE EMBUTIR DE AÇO INOXIDÁVEL MÉDIA - FORNECIMENTO E INSTALAÇÃO	UD	2,00
2.13.7	SIFÃO COM VÁLVULA AMERICANA PARA PIA	UD	2,00
2.13.8	SIFÃO COM VÁLVULA PARA LAVATÓRIO	UD	2,00
2.13.9	VALVULA CROMADA PARA LAVATÓRIO	UD	2,00
2.13.10	VÁLVULA AMERICANA CROMADA PARA PIA	UD	2,00
2.13.11	TORNEIRA CROMADA PARA PIA	UD	2,00
2.13.12	TORNEIRA CROMADA PARA LAVATÓRIO	UD	2,00
2.13.13	PORTA TOALHA DE PAPEL	UD	2,00
2.13.14	SABONETEIRA PARA SABÃO LÍQUIDO	UD	2,00
2.13.15	ESPELHO CRISTAL ESPESSURA 4MM, COM MOLDURA DE MADEIRA	M2	2,40
2.13.16	EXTINTOR CO2 DE 6 KG	UD	1,00
2.14	INSTALAÇÕES ELÉTRICAS		
2.14.1	PONTO ELÉTRICO EM PAREDE	U	10,00
2.14.2	PONTO ELÉTRICO NO TETO	U	10,00
2.14.3	ELETRODUTO DE PVC DE 1" COM	M	18,00

Este documento encontra-se registrado no Conselho Regional de Engenharia e Agronomia do Maranhão, vinculado à Certidão nº 777426/2017, emitida em 06/07/2017



[Handwritten signature]

Certidão nº 777426/2017
06/07/2017, 16:17

Chave de Impressão: yYaZ9

O documento neste ato registrado foi emitido em 06/07/2017 e contém 9 folhas

J. Carlos Pereira
Secretário Regional de Infraestrutura
Eng. Civil CREA 13110-DF

[Handwritten signatures and initials: CA, A, B, etc.]



CONEXÇÕES			
2.14.4	ELETRODUTO DE PVC DE 1/2" COM CONEXÇÕES	M	30,00
2.14.5	QUADRO DE MEDIÇÃO TRIFÁSICO S/DISJUNTORES	UD	1,00
2.14.6	QUADRO DE DISTRIBUIÇÃO PARA 3 CIRCUITOS	U	1,00
2.14.7	DISJUNTORES MONOFÁSICOS DE 10 A 25A	UD	3,00
2.14.8	DISJUNTORES TRIFÁSICOS DE 25A	UD	1,00
2.14.9	FIO ISOLADO P/750v, DE 4,0 mm ²	m	165,00
2.14.10	fio ISOLADO P/750v, DE 2,5 mm ²	m	200,00
2.14.11	FIO ISOLADO P/750v, DE 1,5 mm ²	M	200,00
2.14.12	CAIXA DE PASSAGEM 4" X 2" PVC	UD	16,00
2.14.13	CAIXA DE PASSAGEM OCTOGONAL PVS	UD	5,00
2.14.14	INTERRUPTOR SIMPLES	UD	6,00
2.14.15	TOMADA DE EMBUTIR 2P+T 10A/250V C/ PLACA -	UD	10,00
2.14.16	LUMINÁRIA ELETRÔNICA PL DE 2 X 15w	UD	10,00
2.14.17	HASTE COPERWALD P/ATERRAMENTO	UD	3,00
2.14.18	CABO DE COBRE NÚ 16MM	M	20,00
2.15	PINTURA		
2.15.1	EMASSAMENTO DE PAREDES INTERNAS COM MASSA ACRÍLICA, 2 DEM, AOS.	M2	114,62
2.15.2	APLICAÇÃO MANUAL DE PINTURA COM TINTA LÁTEX ACRÍLICA EM PAREDES	M2	159,62
2.15.3	PINTURA VERNIZ POLIURETANO BRILHANTE EM MADEIRA - TETO	M2	44,20
2.15.4	PINTURA ESMALTE EM ESQUADRIAS DE MADEIRA	M2	16,64
2.15.5	PINTURA ESMALTE EM ESQUADRIA DE FERRO, INCLUSO TRATAMENTO ANTI-FERRUGINOSO	M2	9,60
2.16	LIMPEZA DA OBRA		
2.16.1	LIMPEZA DA OBRA	M2	64,95

Era o que tínhamos a ATESTAR, conforme consta nos arquivos desta Prefeitura.
 Por ser a expressão da verdade, firmamos o presente ATESTADO.
 Porto Franco, 05 de dezembro de 2016.

Clorisval Gomes Pereira
 Clorisval Gomes Pereira
 Secretário Adjunto de Infraestrutura
 Engº Civil CREA 131/D-DF

Aderson Marinho Filho
 ADERSON MARINHO FILHO
 Prefeito Municipal

Este documento encontra-se registrado no Conselho Regional de Engenharia e Agronomia do Maranhão, vinculado à Certidão nº 777426/2017, emitida em 06/07/2017



Certidão nº 777426/2017
 06/07/2017, 16:17
 Chave de Impressão: yYaz9
 O documento neste ato registrado foi emitido em 06/07/2017 e contém 9 folhas

[Handwritten signatures and initials]



Anotação de Responsabilidade Técnica - ART
Lei nº 6.496, de 7 de dezembro de 1977

CREA-MA

ART OBRA / SERVIÇO
Nº MA20170101400

Conselho Regional de Engenharia e Agronomia do Maranhão

SUBSTITUIÇÃO à
00011034954615135610
INDIVIDUAL

59
B

1. Responsável Técnico

ABIGAIL LOBAO FERREIRA

Título profissional: ENGENHEIRO DE SEGURANÇA DO TRABALHO, ENGENHEIRO CIVIL
Empresa contratada: SAMBAIBA CONSTRUÇOES LTDA

RNP: 110349546-1
Registro: 000001046-8

2. Contratante

Contratante: PREFEITURA MUNICIPAL DE PORTO FRANCO
PRACA DEMETRIO MILHOMEM, 10

CPF/CNPJ: 06.208.946/0001-24
Nº:

Complemento: Bairro: CENTRO
Cidade: PORTO FRANCO UF: MA

CEP: 65970000

Pais: Brasil

Telefone: 9935712540

Email: pref-pf@hotmail.com

Contrato: Não especificado

Celebrado em:

Valor: R\$ 5.037,30

Tipo de contratante: PESSOA JURÍDICA

Ação Institucional: Outros

Situação: BAIXA DE ART

Atendido: SIM

Data da Situação: 07/06/2017

Motivo: CONCLUSÃO DA OBRA/SERVIÇO

Descrição:

3. Dados da Obra/Serviço

Proprietário: PREFEITURA MUNICIPAL DE PORTO FRANCO
PRACA SAO FRANCISCO

CPF/CNPJ: 06.208.946/0001-24
Nº:

Complemento: Bairro: CENTRO
Cidade: PORTO FRANCO UF: MA

CEP: 65970000

Telefone:

Email: pref-pf@hotmail.com

Coordenadas Geográficas: Latitude: 0 Longitude: 0

Data de Início: 09/06/2015

Previsão de término: 05/12/2016

Finalidade: SEM DEFINIÇÃO

4. Atividade Técnica

1 - ATUACAO

53 - EXECUCAO > ATIVIDADES DE A.R.T. -> #A0217 - PRACA

Quantidade

1,00

Unidade

un

5. Observações

OBRAS DE URBANIZACAO DA PRACA SAO FRANCISCO NA CIDADE DE PORTO FRANCO/MA, CONFORME ESPECIFICACOES CONSTANTES DO TERMO DE COMPROMISSO NUMERO 798142/2013/MTUR/CAIXA, DO PROJETO BASICO E DA PROPOSTA ANEXA NO PROCESSO, TOMADA DE PRECO 004.2015/CPL.

6. Declarações

7. Entidade de Classe

SEM INDICACAO DE ENTIDADE DE CLASSE

8. Assinaturas

Declaro serem verdadeiras as informações acima

ABIGAIL LOBAO FERREIRA - CPF: 332.520.333-72

_____ de _____ de _____

Local

data

PREFEITURA MUNICIPAL DE PORTO FRANCO - CNPJ: 06.208.946/0001-24

9. Informações

* A ART é válida somente quando quitada, mediante apresentação do comprovante do pagamento ou conferência no site do Crea.

10. Valor

Esta ART é isenta de taxa

Registrada em: 07/06/2017

Certidão nº 777426/2017
06/07/2017, 16:17

Chave de Impressão: yYaZ9

O documento neste ato registrado foi emitido em 06/07/2017 e contém 9 folhas

Handwritten signatures and marks at the bottom of the page.



Certidão de Acervo Técnico - CAT
Resolução Nº 1025 de 30 de Outubro de 2009
Resolução Nº 218 de 29 de Junho de 1973

CREA-TO

CAT COM REGISTRO DE ATESTADO

469077/2021

Atividade concluída

Conselho Regional de Engenharia e Agronomia do Tocantins

CERTIFICAMOS, em cumprimento ao disposto na Resolução nº 1.025, de 30 de outubro de 2009, do Confea, que consta dos assentamentos deste Conselho Regional de Engenharia e Agronomia do Tocantins - Crea-TO, o Acervo Técnico do profissional **ABIGAIL LOBÃO FERREIRA** referente à(s) Anotação(ões) de Responsabilidade Técnica - ART abaixo discriminada(s):

Profissional: **ABIGAIL LOBÃO FERREIRA**
Registro: **SN TO** RNP: **1103495461**
Título profissional: **ENGENHEIRA CIVIL, ENGENHEIRA DE SEGURANÇA DO TRABALHO**

Número da ART: **TO20210299805** Tipo de ART: **OBRA / SERVIÇO** Registrada em: **06/05/2021** Baixada em: **29/06/2021**
Forma de registro: **SUBSTITUIÇÃO** Participação técnica: **INDIVIDUAL**
Empresa contratada: **SAMBAIBA CONSTRUÇÕES LTDA**

Contratante: **PREFEITURA MUNICIPAL DE AUGUSTINÓPOLIS** CPF/CNPJ: **00.237.206/0001-30**
Endereço do contratante: **RUA DOM PEDRO I** Nº: **352**
Complemento: Bairro: **CENTRO**
Cidade: **AUGUSTINÓPOLIS** UF: **TO** CEP: **77960000**
Contrato: **019/2020** Celebrado em: **18/05/2020**
Valor do contrato: **R\$ 244.038,44** Tipo de contratante: **Pessoa Jurídica de Direito Público**
Ação institucional: **Outros**
Endereço da obra/serviço: **RUA PRESIDENTE KENNEDY** Nº: **SN**
Complemento: **TRECHO I E TRECHO II** Bairro: **CENTRO**
Cidade: **AUGUSTINÓPOLIS** UF: **TO** CEP: **77960000**
Data de início: **01/07/2020** Conclusão efetiva: **28/09/2020**
Finalidade: **Infraestrutura**
Proprietário: **MUNICÍPIO DE AUGUSTINÓPOLIS** CPF/CNPJ: **00.237.206/0001-30**

Atividade Técnica: **1 - DIRETA OBRAS E SERVIÇOS - CONSTRUÇÃO CIVIL > INFRA-ESTRUTURA TERRITORIAL > MOVIMENTO DE TERRA > #1468 - TERRAPLANAGEM 15 - EXECUÇÃO 2593.53 metro quadrado; 1 - DIRETA OBRAS E SERVIÇOS - CONSTRUÇÃO CIVIL > INFRA-ESTRUTURA TERRITORIAL > PAVIMENTAÇÃO > #1478 - EM PARALELEPÍPEDOS 15 - EXECUÇÃO 2474.62 metro quadrado; 1 - DIRETA OBRAS E SERVIÇOS - CONSTRUÇÃO CIVIL > SANEAMENTO > #1623 - MEIO FIO 15 - EXECUÇÃO 880.94 metro;**

Observações
pavimentacao de bloquete sextavado no municipio de augustinopolis TO

Número da ART: **TO20210300880** Tipo de ART: **OBRA / SERVIÇO** Registrada em: **13/05/2021** Baixada em: **24/06/2021**
Forma de registro: **SUBSTITUIÇÃO** Participação técnica: **INDIVIDUAL**
Empresa contratada: **SAMBAIBA CONSTRUÇÕES LTDA**

Contratante: **PREFEITURA MUNICIPAL DE AUGUSTINÓPOLIS** CPF/CNPJ: **00.237.206/0001-30**
Endereço do contratante: **RUA DOM PEDRO I** Nº: **352**
Complemento: Bairro: **CENTRO**
Cidade: **AUGUSTINÓPOLIS** UF: **TO** CEP: **77960000**
Contrato: **019/2020** Celebrado em: **18/05/2020**
Valor do contrato: **R\$ 244.038,44** Tipo de contratante: **Pessoa Jurídica de Direito Público**
Ação institucional: **Nenhuma - Não Optante**
Endereço da obra/serviço: **RUA PRESIDENTE KENNEDY** Nº: **SN**
Complemento: **TRECHO I E TRECHO II** Bairro: **CENTRO**
Cidade: **AUGUSTINÓPOLIS** UF: **TO** CEP: **77960000**
Data de início: **01/07/2020** Conclusão efetiva: **18/11/2020**
Finalidade: **Infraestrutura**
Proprietário: **MUNICÍPIO DE AUGUSTINÓPOLIS** CPF/CNPJ: **00.237.206/0001-30**

Atividade Técnica: **1 - DIRETA OBRAS E SERVIÇOS - CONSTRUÇÃO CIVIL > INFRA-ESTRUTURA TERRITORIAL > MOVIMENTO DE TERRA > #1468 - TERRAPLANAGEM 15 - EXECUÇÃO 2593.53 metro quadrado; 1 - DIRETA OBRAS E SERVIÇOS - CONSTRUÇÃO CIVIL > INFRA-ESTRUTURA TERRITORIAL > PAVIMENTAÇÃO > #1478 - EM PARALELEPÍPEDOS 15 - EXECUÇÃO 2471.65 metro quadrado; 1 - DIRETA OBRAS E SERVIÇOS - CONSTRUÇÃO CIVIL > SANEAMENTO > #1623 - MEIO FIO 15 - EXECUÇÃO 880.94 metro;**

Observações
pavimentacao de bloquete sextavado no municipio de augustinopolis TO





Certidão de Acervo Técnico - CAT
Resolução Nº 1025 de 30 de Outubro de 2009
Resolução Nº 218 de 29 de Junho de 1973

CREA-TO

CAT COM REGISTRO DE ATESTADO

469077/2021

Atividade concluída

Conselho Regional de Engenharia e Agronomia do Tocantins

Informações Complementares

CERTIFICAMOS, finalmente, que se encontra vinculado à presente Certidão de Acervo Técnico – CAT, o atestado contendo 3 folha(s), expedido pelo contratante da obra/serviço, a quem cabe a responsabilidade pela veracidade e exatidão das informações nele constantes.

Certidão de Acervo Técnico nº 469077/2021
02/07/2021, 15:21
CA35b

A Certidão de Acervo Técnico (CAT) à qual o atestado está vinculado constituirá prova da capacidade técnico-profissional da pessoa jurídica somente se o responsável técnico indicado estiver ou venha a ser integrado ao seu quadro técnico por meio de declaração entregue no momento da habilitação ou da entrega das propostas.

Esta certidão perderá a validade, caso ocorra qualquer alteração posterior dos elementos cadastrais nela contidos.

A autenticidade desta Certidão pode ser verificada em: <http://sitac.crea-to.org.br/publico/>, com a chave: CA35b

Certificamos que se encontra vinculado à presente CAT o atestado apresentado em cumprimento à Lei nº 8.666/93, expedido pela pessoa jurídica contratante, a quem cabe a responsabilidade pela veracidade e exatidão das informações nele constantes. É de responsabilidade deste Conselho a verificação da atividade profissional em conformidade com a Lei nº 5.194/66 e Resoluções do Conselho Federal de Engenharia e Agronomia - CONFEA.



61

B

Handwritten signature

Handwritten signature

Handwritten signature

Handwritten signature

CA

B



ESTADO DO TOCANTINS
PREFEITURA MUNICIPAL DE AUGUSTINÓPOLIS
Rua D. Pedro I nº 352 - Centro - CNPJ nº 00.237.206/0001-30

ATESTADO TÉCNICO

Atesto para os devidos fins, que a Empresa SAMBAIBA CONSTRUÇÕES LTDA, inscrita no CPNJ/MF 10.561.407/0001-41 Executou para este Instituto o serviço abaixo discriminado:

Obra: Prestação de serviços de pavimentação em bloquete sextavados, drenagens de águas pluviais da rua presidente Kennedy, trecho I e trecho II, no município de Augustinópolis - TO, CEP: 77960-000.

Contrato de prestação de serviços de engenharia N° 19/2020

ART de execução: TO20200260071

Data assinatura: 18/05/2020

Data início da obra: 01/07/2020

Data do término: 17/09/2020

Valor do Contrato: R\$ 244.038,44

Responsáveis Técnicos:
Abigail Lobão Ferreira Eng° Civil CREA nº 1103495461

QUANTITATIVOS - TRECHO I

ITEM	DESCRIÇÃO DOS SERVIÇOS	UNID.	QUANT.
1	SERVIÇOS PRELIMINARES		
1.1	SERVIÇOS PRELIMINARES		
1.1.1	PLACA DE OBRA EM CHAPA DE AÇO GALVANIZADO	M2	2,50
1.1.2	EXECUÇÃO DE SANITÁRIO E VESTIÁRIO EM CANTEIRO DE OBRA EM CHAPA DE MADEIRA COMPENSADA, NÃO INCLUSO MOBILIÁRIO. AF_02/2016	M2	6,25
1.1.3	EXECUÇÃO DE ESCRITÓRIO EM CANTEIRO DE OBRA EM CHAPA DE MADEIRA COMPENSADA, NÃO INCLUSO MOBILIÁRIO E EQUIPAMENTOS. AF_02/2016	M2	4,00
2	TERRAPLENAGEM		
2.1	SUB-LEITO		
2.1.1	REGULARIZAÇÃO E COMPACTAÇÃO DE SUB-LEITO DE SOLO PREDOMINANTEMENTE ARENOSO. AF_11/2019	M2	1.724,11
2.1.2	SERVIÇOS TOPOGRÁFICOS PARA PAVIMENTAÇÃO, INCLUSIVE NOTA DE SERVIÇOS, ACOMPANHAMENTO E GREIDE	M2	1.724,11
2.1.3	ESCAVAÇÃO E CARGA MATERIAL 1A. CATEGORIA, UTILIZANDO TRATOR DE ESTEIRAS DE 110HP A 160HP COM LÂMINA, PESO OPERACIONAL 13T E PÁ CARREGADEIRA COM 170HP	M3	172,41
2.1.4	TRANSPORTE COM CAMINHÃO BASCULANTE DE 10M3, EM VIA URBANA EM REVESTIMENTO PRIMÁRIO (UNIDADE: M3.KM). AF_04/2016	M3.KM	1.077,57
2.2	BASE		
2.2.1	LIMPEZA SUPERFICIAL DA CAMADA VEGETAL EM JAZIDA	M2	287,35
2.2.2	ESCAVAÇÃO E CARGA MATERIAL 1A. CATEGORIA, UTILIZANDO TRATOR DE ESTEIRAS DE 110HP A 160HP COM LÂMINA, PESO OPERACIONAL 13T E PÁ CARREGADEIRA COM 170HP	M3	172,41

Este documento encontra-se registrado no Conselho Regional de Engenharia e Agronomia do Tocantins, vinculado à Certidão nº 469077/2021, emitida em 02/07/2021



Certidão nº 469077/2021
05/07/2021, 09:06
Chave de Impressão: CA35b

O documento neste ato registrado foi emitido em 29/06/2021 e contém 3 folhas

ul

S

o

Handwritten signature



CA

B



ESTADO DO TOCANTINS
 PREFEITURA MUNICIPAL DE AUGUSTINÓPOLIS

Rua D. Pedro I n° 352 - Centro - CNPJ n° 00.237.206/0001-30

2.2.3	TRANSPORTE COM CAMINHÃO BASCULANTE DE 10M3, EM VIA URBANA EM REVESTIMENTO PRIMÁRIO (UNIDADE: M3.KM). AF 04/2016	M3.KM	1.077,57
2.2.4	EXECUÇÃO E COMPACTAÇÃO DE BASE E OU SUB-BASE PARA PAVIMENTAÇÃO DE SOLOS DE COMPORTAMENTO LATERÍTICO (ARENOSO) - EXCLUSIVE SOLO, ESCAVAÇÃO, CARGA E TRANSPORTE. AF 11/2019	M3	172,41
3	PAVIMENTAÇÃO		
3.1	BLOQUETE SEXTAVADO		
3.1.1	EXECUÇÃO DE PAVIMENTO EM PISO INTERTRAVADO, COM BLOCO SEXTAVADO DE 25X25CM, ESPESSURA 8CM. AF 12/2015	M2	1.605,20
4	DRENAGEM		
4.1	DRENAGEM SUPERFICIAL		
4.1.1	GUIA (MEIO-FIO) E SARJETA CONJUGADOS DE CONCRETO, MOLDADA IN LOCO EM TRECHO RETO COM EXTRUSORA, 45CM BASE (15CM BASE DA GUIA + 30CM BASE DA SARJETA) X 22CM ALTURA. AF 06/2016	M	580,01
5	ADMINISTRAÇÃO LOCAL		
5.1	ADMINISTRAÇÃO LOCAL DE OBRA		
5.1.1	ADMINISTRAÇÃO LOCAL DE OBRA	MÊS	3,00

QUANTITATIVO - TRECHO II

ITEM	DESCRIÇÃO DOS SERVIÇOS	UNID.	QUANT.
1	SERVIÇOS PRELIMINARES		
1.1	SERVIÇOS PRELIMINARES		
1.1.1	PLACA DE OBRA EM CHAPA DE AÇO GALVANIZADO	M2	2,50
1.1.2	EXECUÇÃO DE SANITÁRIO E VESTIÁRIO EM CANTEIRO DE OBRA EM CHAPA DE MADEIRA COMPENSADA, NÃO INCLUSO MOBILIÁRIO. AF 02/2016	M2	6,25
1.1.3	EXECUÇÃO DE ESCRITÓRIO EM CANTEIRO DE OBRA EM CHAPA DE MADEIRA COMPENSADA, NÃO INCLUSO MOBILIÁRIO E EQUIPAMENTOS. AF 02/2016	M2	4,00
2	TERRAPLENAGEM		
2.1	SUB-LEITO		
2.1.1	REGULARIZAÇÃO E COMPACTAÇÃO DE SUB-LEITO DE SOLO PREDOMINANTEMENTE ARENOSO. AF 11/2019	M2	869,42
2.1.2	SERVIÇOS TOPOGRÁFICOS PARA PAVIMENTAÇÃO, INCLUSIVE NOTA DE SERVIÇOS, ACOMPANHAMENTO E GREIDE	M2	869,42
2.1.3	ESCAVAÇÃO E CARGA MATERIAL 1A. CATEGORIA, UTILIZANDO TRATOR DE ESTEIRAS DE 110HP A 160HP COM LÂMINA, PESO OPERACIONAL 13T E PÁ CARREGADEIRA COM 170HP	M3	86,94
2.1.4	TRANSPORTE COM CAMINHÃO BASCULANTE DE 10M3, EM VIA URBANA EM REVESTIMENTO PRIMÁRIO (UNIDADE: M3.KM). AF 04/2016	M3.KM	543,39
2.2	BASE		
2.2.1	LIMPEZA SUPERFICIAL DA CAMADA VEGETAL EM JAZIDA	M2	144,90
2.2.2	ESCAVAÇÃO E CARGA MATERIAL 1A. CATEGORIA, UTILIZANDO TRATOR DE ESTEIRAS DE 110HP A 160HP COM LÂMINA, PESO OPERACIONAL 13T E PÁ CARREGADEIRA COM 170HP	M3	86,94
2.2.3	TRANSPORTE COM CAMINHÃO BASCULANTE DE 10M3, EM VIA URBANA EM REVESTIMENTO PRIMÁRIO (UNIDADE: M3.KM). AF 04/2016	M3.KM	543,39
2.2.4	EXECUÇÃO E COMPACTAÇÃO DE BASE E OU SUB-BASE PARA PAVIMENTAÇÃO DE SOLOS DE COMPORTAMENTO LATERÍTICO (ARENOSO) - EXCLUSIVE SOLO, ESCAVAÇÃO, CARGA E TRANSPORTE. AF 11/2019	M3	86,94
3	PAVIMENTAÇÃO		
3.1	BLOQUETE SEXTAVADO		
3.1.1	EXECUÇÃO DE PAVIMENTO EM PISO INTERTRAVADO, COM BLOCO SEXTAVADO DE 25X25CM, ESPESSURA 8CM. AF 12/2015	M2	866,45
4	DRENAGEM		
4.1	DRENAGEM SUPERFICIAL		

Este documento encontra-se registrado no Conselho Regional de Engenharia e Agronomia do Tocantins, vinculado à Certidão nº 469077/2021, emitida em 02/07/2021



Certidão nº 469077/2021
 05/07/2021, 09:06
 Chave de Impressão: CA35b
 O documento neste ato registrado foi emitido em 29/06/2021 e contém 3 folhas



CA

B



ESTADO DO TOCANTINS
PREFEITURA MUNICIPAL DE AUGUSTINÓPOLIS
Rua D. Pedro I n° 352 - Centro - CNPJ n° 00.237.206/0001-30

4.1.1	GUIA (MEIO-FIO) E SARJETA CONJUGADOS DE CONCRETO, MOLDADA IN LOCO EM TRECHO RETO COM EXTRUSORA, 45CM BASE (15CM BASE DA GUIA + 30CM BASE DA SARJETA) X 22CM ALTURA. AF 06/2016	M	300,93
5	ADMINISTRAÇÃO LOCAL		
5.1	ADMINISTRAÇÃO LOCAL DE OBRA		
5.1.1	ADMINISTRAÇÃO LOCAL DE OBRA	MÊS	3,00

Era o que tínhamos a ATESTAR, tendo em vista as informações contidas em nossos arquivos Augustinópolis – TO, 17 de Setembro de 2020.

Júlio Da Silva Oliveira
Prefeito Municipal

Wellica Barbosa Alves
Eng. Civil Crea TO 304497

Este documento encontra-se registrado no Conselho Regional de Engenharia e Agronomia do Tocantins, vinculado à Certidão nº 469077/2021, emitida em 02/07/2021



Certidão nº 469077/2021
05/07/2021, 09:06
Chave de Impressão: CA35b

O documento neste ato registrado foi emitido em 29/06/2021 e contém 3 folhas





CERTIDÃO DE ACERVO TÉCNICO COM ATESTADO
Resolução Nº 1025 de 30 de Outubro de 2009
Resolução Nº 218 de 29 de Junho de 1973

CREA-MA

BURITICUPU-MA
Proc. 0309007/2022
Fls. 4615
Rub. 4

Página 1/10

65

Nº 777427/2017
Emissão: 16/02/2017
Validade: Indefinida
Chave: b6b8Z

Conselho Regional de Engenharia e Agronomia do Maranhão

R

CERTIFICAMOS, para os devidos fins, que consta em nossos arquivos o registro de Acervo referente a(s) Anotação(ões) de Responsabilidade(s) Técnica(s) - ARTs, constante(s) da Presente CERTIDÃO, tendo sido comprovada a execução e conclusão da(s) obra(s) e/ou serviço(s) indicado(s) conforme descrição(ões) abaixo.

Descrição

CERTIDÃO DE ACERVO TÉCNICO COM ATESTADO

Interessado(a)

Profissional: ABIGAIL LOBAO FERREIRA

Registro: 110349546-1

CPF: 332.520.333-72

Tipo de Registro: DEFINITIVO (PROFISSIONAL DIPLOMADO NO PAÍS)

Data Inicial: 10/03/1994

Título(s)

GRADUAÇÃO

ENGENHEIRO CIVIL

Atribuição: ART. 7 DA RESOLUCAO 218, DE 29/06/73, DO CONFEA.

Instituição de Ensino: UNIVERSIDADE ESTADUAL DO MARANHÃO

Data de Formação: 07/05/1993

PÓS - ENGENHARIA

ENGENHEIRO DE SEGURANÇA DO TRABALHO

Atribuição: Artigo 4º da Resolução 359/91

Instituição de Ensino: FACULDADE ATENAS MARANHENSE

Data de Formação: 20/12/2008

Empresa Contratada

SAMBAIBA CONSTRUCOES LTDA

Informações / Notas

- A Certidão de Acervo Técnico (CAT) à qual o atestado está vinculado constituirá prova da capacidade técnico-profissional da pessoa jurídica somente se o responsável técnico indicado estiver ou venha a ser integrado ao seu quadro técnico por meio de declaração entregue no momento da habilitação ou da entrega das propostas.

- Certificamos que se encontra vinculado à presente CAT o atestado apresentado em cumprimento à Lei nº 8.666/93, expedido pela pessoa jurídica contratante, a quem cabe a responsabilidade pela veracidade e exatidão das informações nele constantes. É de responsabilidade deste Conselho a verificação da atividade profissional em conformidade com a Lei nº 5.194/66 e Resoluções do Conselho Federal de Engenharia e Agronomia - CONFEA.

- Esta certidão perderá a validade, caso ocorra qualquer alteração posterior dos elementos cadastrais nela contidos.

- Fica(m) Excluído(s), no entanto, o(s) serviço(s) cujas atribuições não competem ao(s) profissional(is) em questão.

ART(s)

00011034954615144410

Certidão nº 777427/2017
21/03/2017, 15:34
Chave de Impressão: b6b8Z



ATESTADO DE CAPACIDADE TÉCNICA

Atestamos para os devidos fins e a quem interessar possa, que nos foram prestados com bom desempenho e nada tendo que desabone a conduta do prestador, os serviços descritos abaixo e com as seguintes características:

Tomada de preço nº 08/2015 – CPL

Local de realização, zona urbana de porto franco - MA.

Período de realização 03/12/2015/ até 03/06/2016.

Contratante Prefeitura Municipal de Porto Franco, CNPJ 06.208.946/0001-24.

Contratada Sambaíba Construções Ltda., CNPJ 10.561.407/0001-41.

Abigail Lobão Ferreira, CREA 1103495461.

Acompanhou a execução a construção de 01 (uma) quadra poliesportiva com arquibancada e conclusão de uma cantina e construção de 1 (um) almoxarifado na semente e ampliação de 02 unidades escolares no município de porto franco, no valor de R\$ 356.705,30 (trezentos e cinquenta e seis mil setecentos e cinco reais e trinta centavos) conforme planilha em anexo.

Por ser verdade firmo o presente.

Porto Franco – MA, 17 de outubro de 2016

Anderson Marinho Filho
Anderson Marinho Filho
Prefeito Municipal

Rosileide Ferreira Silva
Rosileide Ferreira Silva
CREA 6964-D/MA
Rosileide Ferreira Sil
ENR. CIVIL E ENR. DE SEGURANÇA DO TRABALH
CREA - 6964 - D/MA
CPF: 765.258.283-91

Este documento encontra-se registrado no Conselho Regional de Engenharia e Agronomia do Maranhão, vinculado à Certidão nº 777427/2017, emitida em 21/03/2017



Certidão nº 777427/2017
21/03/2017, 15:34
Chave de Impressão: b6b8Z

O documento neste ato registrado foi emitido em 21/03/2017 e contém 10 folhas

[Handwritten mark]

[Handwritten signature]

[Handwritten mark]

[Handwritten signature]

CA

[Handwritten signature]



SAMBAIBA CONSTRUÇÕES LTDA.

BURITICUPU-MA
Proc. 0301003/2022
Fls. 961X
Rub. 44

CNPJ: 10.561.407/0001-41
INSC. EST.: 12.310.617-6

67

B

PREFEITURA MUNICIPAL DE PORTO FRANCO
COMISSÃO PERMANENTE DE LICITAÇÃO
TOMADA DE PREÇO 008/2015
DATA: 26 DE NOVEMBRO DE 2015 ÀS 15:00 H

Objeto: Construção de 01 (uma) Quadra Poliesportiva c/ Arquibancada, Neste município

Item	Descrição do Item	Und	Qtd	Valor Unitario	Valor
1 SERVIÇOS INICIAIS					
1.1	LIMPEZA MANUAL DO TERRENO	M2	1.200,00	R\$ 2,81	R\$ 3.372,00
1.2	PLACA INDICATIVA DE OBRA	M2	6,00	R\$ 456,40	R\$ 2.738,40
LOCACAO CONVENCIONAL DE OBRA, ATRAVES DE GABARITO DE TABUAS CORRIDAS PONTALETADAS A CADA 1,50M, SEM REAPROVEITAMENTO					
1.3		M2	1.101,75	R\$ 9,92	R\$ 10.929,36
2 MOVIMENTOS DE TERRA					
2.1	ESCAVACAO MANUAL DE CAVAS(FUNDAÇOES RASAS,=2,00 M)	M3	44,20	R\$ 38,95	R\$ 1.721,59
2.2	REGULARIZACAO E COMPACTACAO MANUAL DE TERRENO COM SOQUETE	M2	1.101,75	R\$ 3,70	R\$ 4.076,48
2.3	ATERRO APILOADO(MANUAL) EM CAMADAS DE 20 CM COM MATERIAL DE EMPRÉSTIMO	M3	324,04	R\$ 88,75	R\$ 28.758,33
3 INFRA-ESTRUTURA					
ALVENARIA EM TIJOLO CERAMICO FURADO 10X20X20CM, 1 VEZ, ASSENTADO EM ARGAMASSA TRACO 1:5 (CIMENTO E AREIA), E=1CM					
3.1		M2	173,11	R\$ 59,63	R\$ 10.322,55
3.2	EXECUÇÃO DE BALDRAME EM CONCRETO CICLOPICO 1:3	M3	59,50	R\$ 371,12	R\$ 22.081,84
CONCRETO ARMADO DOSADO 15 MPA INCL MAT P/ 1 M3 PREPARO CONFCOMP 5845 COLOC CONF COMP 7090 14 M2 DE AREA MOLDADA FORMAS E ESCORAMENTO CONF COMPS 5306 E 5708 60 KG DE ACO CA-50 INCMAO DE OBRA P/CORTE DOBRAGEM MONTAGEM E COLOC NAS FORMAS					
3.3		M3	4,82	R\$ 2.019,00	R\$ 9.327,78
4 SUPER-ESTRUTURA					
CONCRETO ARMADO DOSADO 15 MPA INCL MAT P/ 1 M3 PREPARO CONFCOMP 5845 COLOC CONF COMP 7090 14 M2 DE AREA MOLDADA FORMAS E ESCORAMENTO CONF COMPS 5306 E 5708 60 KG DE ACO CA-50 INCMAO DE OBRA P/CORTE DOBRAGEM MONTAGEM E COLOC NAS FORMAS					
3.3		M3	10,26	R\$ 2.019,00	R\$ 20.714,94
5 PAREDES E PAINÉIS					
ALVENARIA EM TIJOLO CERAMICO FURADO 10X20X20CM, 1/2 VEZ, ASSENTADO EM ARGAMASSA TRACO 1:4 (CIMENTO E AREIA),E=1CM					
5.1		M2	128,48	R\$ 50,00	R\$ 6.424,00
6 REVESTIMENTOS					
CHAPISCO EM PAREDES TRACO 1:3 (CIMENTO E AREIA), ESPESSURA 0,6CM, PREPARO MANUAL					
8.1		M2	556,93	R\$ 5,78	R\$ 3.219,08
EMBOCO PAULISTA (MASSA UNICA) TRACO 1:2:8, ESPESSURA, PREPARO MANUAL					
8.2		M2	426,16	R\$ 23,11	R\$ 9.848,56
9 PAVIMENTAÇÃO					
CONTRAPISO/LASTRO DE CONCRETO NAO-ESTRUTURAL, E=5CM, PREPARO COM					
9.1	BETONEIRA	M2	828,00	R\$ 26,00	R\$ 21.528,00

Este documento encontra-se registrado no Conselho Regional de Engenharia e Agronomia do Maranhão, vinculado à Certidão nº 777427/2017, emitida em 21/03/2017



Sambaiba Construções Ltda.
CNPJ: 10.561.407/0001-41

Roni
CONSTRUTORA E INCORPORADORA S.A.
ENR. CIVIL E ENR. DE SEGURANÇA DO TRAB.
CREA - 0004 - DMA
CPF: 755.255.223-91

AV. Valentin da Silva Aquiar. 352 - Centro - Fone: (99) 3571-3119 - CEP: 65970-000 - Porto Franco-MA

Certidão nº 777427/2017
21/03/2017, 15:34
Chave de Impressão: b6b8z

O documento neste ato registrado foi emitido em 21/03/2017 e contém 10 folhas

Handwritten signatures and initials at the bottom of the page.



SAMBAÍBA CONSTRUÇÕES LTDA.

CNPJ: 10.561.407/0001-41
INSC. EST.: 12.310.617-6

BURITICUPU-MA
Proc. 0301093/2022
Fls. 4618
Rub. JA

68

R

Item	Descrição do Item	Und	Qty	Valor Unitario	Valor
9.2	PISO INDUSTRIAL ALTA RESISTENCIA ESPESSURA 8MM, INCLUSO JUNTAS DE DILATAÇÃO PLÁSTICAS E POLIMENTO MECANIZADO	M2	576,00	R\$ 75,00	R\$ 43.200,00
9.3	PISO CIMENTADO RUSTICO TRACO 1:4 (CIMENTO E AREIA), ESPESSURA 3,0CM, PREPARO MANUAL	M2	252,00	R\$ 51,00	R\$ 12.852,00
9.4	EXECUÇÃO DE CALÇADA EM CONCRETO NÃO ESTRUTURAL, COM USO DE SEIXO ROLADO, PREPARO MECÂNICO, E ESPESSURA DE 7CM	M2	183,75	R\$ 37,00	R\$ 6.798,75
10	INSTALAÇÕES ELÉTRICAS				R\$ 8.112,00
10.1	POSTE CONCRETO SEÇÃO CIRCULAR COMPRIMENTO=11M CARGA NOMINAL NO TOPO 200KG INCLUSIVE ESCAVACAO EXCLUSIVE TRANSPORTE - FORNECIMENTO E COLOCAÇÃO	UN	4,00	R\$ 1.140,00	R\$ 4.560,00
10.2	REFLETOR REDONDO EM ALUMÍNIO COM SUPORTE E ALÇA REGULAVEL PARA FIXACAO, COM LAMPADA VAPOR DE MERCURIO 250W	UN	16,00	R\$ 222,00	R\$ 3.552,00
11	PINTURA				R\$ 21.744,27
11.1	FUNDO SELADOR ACRILICO AMBIENTES INTERNO	M2	426,16	R\$ 1,75	R\$ 745,78
11.2	INTERNOS/EXTERNOS, DUAS DEMAOS	M2	426,16	R\$ 11,09	R\$ 4.726,11
11.3	DEMARCAÇÃO COM TINTA ACRILICA PARA PISOS DE FAIXAS EM QUADRA POLIESPORTIVA	M	637,50	R\$ 7,73	R\$ 4.927,88
	PINTURA ESMALTE BRILHANTE, DUAS DEMAOS, PARA FERRO : ALAMBRADO E PEÇAS METALICAS	M2	295,00	R\$ 20,03	R\$ 5.908,85
	PINTURA COM TINTA ACRILICA PARA PISOS EM QUADRAS POLIESPORTIVAS - PISO DE ARQUIBANCADAS, CIRCULAÇÃO E CALÇADAS	M2	511,35	R\$ 10,63	R\$ 5.435,65
12	ALAMBRADO E EQUIPAMENTOS				R\$ 38.800,72
12.1	ALAMBRADO PARA QUADRA POLIESPORTIVA, ESTRUTURADA EM TUBO DE AÇO GALV. C/COSTURA DIN 2440, DIÂMETRO 2", E TELA EM ARAME GALVANIZADO 14 BWG, MALHA QUADRADA COM ABERTURA DE 2"	M2	273,92	R\$ 116,00	R\$ 31.774,72
12.2	CONJUNTO DE TRAVES PARA FUTSAL PINTADAS, INCLUSO REDE	CJ	1,00	R\$ 3.515,00	R\$ 3.515,00
12.3	CONJUNTO P/VOLEI(POSTES FOGO H=255 REDE NYLON 2 MM	CJ	1,00	R\$ 2.134,00	R\$ 2.134,00
12.4	CONJUNTO DE TABELAS DE BASQUETE EM LAMINADO NAVAL, INCLUSO REDE E ARO	CJ	1,00	R\$ 1.377,00	R\$ 1.377,00
13	LIMPEZA GERAL DA OBRA				R\$ 2.005,19
13.1	LIMPEZA FINAL DA OBRA	M2	1.101,75	R\$ 1,82	R\$ 2.005,19
				Total	R\$ 288.575,60

Sambaíba Construções Ltda
CNPJ: 10.561.407/0001-41

Rosilene H. Silva
ENGR. CIVIL ENR. DE SEGURANÇA DO TRABALHO
CREA - 6894 - DIMA
CPF: 750.258.263-91

Este documento encontra-se registrado no Conselho Regional de Engenharia e Agronomia do Maranhão, vinculado à Certidão nº 777427/2017, emitida em 21/03/2017



AV. Valentin da Silva Aquiar. 352 - Centro - Fone: (99) 3571-3119 - CEP: 65970-000 - Porto Franco-MA

Certidão nº 777427/2017
21/03/2017, 15:34

Chave de Impressão: b6b8z

O documento neste ato registrado foi emitido em 21/03/2017 e contém 10 folhas



SAMBAÍBA
CONSTRUÇÕES LTDA.

BURITICUPU-MA
Proc. 0301003/2022
Fls. 4619
Rub. 4

CNPJ: 10.561.407/0001-41
INSC. EST.: 12.310.617-6

69

B

PREFEITURA MUNICIPAL DE PORTO FRANCO
COMISSÃO PERMANENTE DE LICITAÇÃO
TOMADA DE PREÇO 008/2015
DATA: 26 DE NOVEMBRO DE 2015 AS 15:00 H
Objeto: Construção de 01(um) Almoarifado na Sede
da SEMED do município de Porto Franco/MA

Item	Descrição do Item	Und	Qtd	Valor Unitario	Valor
1	SEVIÇOS INICIAIS				R\$ 3.202,80
1.1	LIMPEZA MANUAL DO TERRENO	M2	48,00	R\$ 2,79	R\$ 133,92
1.2	PLACA INDICATIVA DE OBRA	M2	6,00	R\$ 450,00	R\$ 2.700,00
1.3	LOCAÇÃO CONVENCIONAL DE OBRA, ATRAVÉS DE GABARITO DE TABUAS CORRIDAS PONTALETADAS A CADA 1,50M, SEM REAPROVEITAMENTO	M2	37,19	R\$ 9,92	R\$ 368,88
2	MOVIMENTOS DE TERRA				R\$ 1.065,15
2.1	ESCAVAÇÃO MANUAL DE CAVAS (FUNDACOES RASAS = 2,00 M)	M3	2,64	R\$ 38,95	R\$ 102,71
2.2	REGULARIZAÇÃO E COMPACTAÇÃO MANUAL DE TERRENO COM SOQUETE	M2	37,19	R\$ 3,70	R\$ 137,58
2.3	ATERRO APILOADO (MANUAL) EM CAMADAS DE 20 CM COM MATERIAL DE EMPRÉSTIMO	M3	9,30	R\$ 88,73	R\$ 824,86
3	INFRA-ESTRUTURA				R\$ 2.930,02
3.1	ALVENARIA EM TIJOLO CERÂMICO FURADO 10X20X20CM, 1 VEZ, ASSENTADO EM ARGAMASSA TRACO 1:5 (CIMENTO E AREIA), E=1CM	M2	2,93	R\$ 59,61	R\$ 174,66
3.2	EXECUÇÃO DE BALDRAME EM CONCRETO CICLOPICO 1:3	M3	2,64	R\$ 371,12	R\$ 978,64
	MAT P/ 1 M3 PREPARO CONF COMP 5845 COLOC CONF COMP 7090 14 M2 DE AREA MOLDADA FORMAS E ESCORAMENTO CONF COMPS 5306 E 5708 60 KG DE ACO CA-50	M3	0,88	R\$ 2.019,00	R\$ 1.776,72
4	SUPER-ESTRUTURA				R\$ 2.281,47
3.3	CONCRETO ARMADO DOSADO 15 MPA INCL MAT P/ 1 M3 PREPARO CONF COMP 5845 COLOC CONF COMP 7090 14 M2 DE AREA MOLDADA FORMAS E ESCORAMENTO CONF COMPS 5306 E 5708 60 KG DE ACO CA-50 INCMAO DE OBRA P/ CORTE DOBRAGEM MONTAGEM E COLOC NAS FORMAS	M3	1,13	R\$ 2.019,00	R\$ 2.281,47
5	PAREDES E PAINÉIS				R\$ 2.527,97
5.1	ALVENARIA EM TIJOLO CERÂMICO FURADO 10X20X20CM, 1/2 VEZ, ASSENTADO EM ARGAMASSA TRACO 1:4 (CIMENTO E AREIA), E=1CM	M2	49,95	R\$ 50,61	R\$ 2.527,97
8	REVESTIMENTOS				R\$ 2.882,12
8.1	CHAPISCO EM PAREDES TRACO 1:3 (CIMENTO E AREIA), ESPESSURA 0,5CM, PREPARO MANUAL	M2	99,90	R\$ 5,76	R\$ 575,42
8.2	EMBOCO PAULISTA (MASSA UNICA) TRACO 1:2:8, ESPESSURA, PREPARO MANUAL	M2	99,90	R\$ 23,09	R\$ 2.306,69

Sambaíba Construções Ltda.
CNPJ: 10.561.407/0001-41

Roni
Roni de Almeida Terra Silveira
ENGR. CIVIL E ENGR. DE SEGURANÇA DO TRABALHO
C.R.C. 0094 - DIMA
1053

AV. Valentin da Silva Aguiar, 352 - Centro - Fone: (99) 3571-3419 - CEP: 65970-000 - Porto Franco, MA

Este documento encontra-se registrado no Conselho Regional de Engenharia e Agronomia do Maranhão, vinculado à Certidão nº 777427/2017, emitida em 21/03/2017



Certidão nº 777427/2017
21/03/2017, 15:34
Chave de Impressão: b6b8Z
O documento neste ato registrado foi emitido em 21/03/2017 e contém 10 folhas

Handwritten signatures and initials at the bottom of the page.



SAMBAÍBA CONSTRUÇÕES LTDA.

CNPJ: 10.561.407/0001-41
INSC. EST.: 12.310.617-6

BURITICUPU-MA
Proc. 0301003/2022
Fls. 46/10
Rub. 4

70

B

Item	Descrição do Item	Und	Qtd	Valor Unitario		Valor
9	PAVIMENTAÇÃO					R\$ 1.532,71
9.1	CONTRAPISO/LASTRO DE CONCRETO NAO-ESTRUTURAL, E=5CM, PREPARO COM BETONEIRA	M2	1,30	R\$ 26,35	R\$	34,19
9.2	PISO CERAMICO PEI-4 35X35CM, ASSENTADO COM ARGAMASSA DE CIMENTO COLANTE, REJUNTE COM CIMENTO BRANCO	M2	25,95	R\$ 41,71	R\$	1.082,37
9.3	EXECUÇÃO DE CALÇADA EM CONCRETO NÃO ESTRUTURAL, COM USO DE SEIXO ROLADO, PREPARO MECÂNICO, E ESPESSURA DE 7CM	M2	11,24	R\$ 37,04	R\$	416,14
10	INSTALAÇÕES ELETRICAS					R\$ 302,98
10.1	LUMINARIA TIPO CALHA, DE SOBREPOR, COM REATOR DE PARTIDA RAPIDA E LAMPADA FLUORESCENTE 2X40W, COMPLETA, FORNECIMENTO E INSTALACAO	UND	2,00	R\$ 110,80	R\$	221,60
10.2	INTERRUPTOR SIMPLES DE EMBUTIR 10A/250V 1 TECLA, SEM PLACA - FORNECIMENTO E INSTALACAO	UND	1,00	R\$ 10,52	R\$	10,52
10.3	TOMADA 3P+T 30A/440V SEM PLACA - FORNECIMENTO E INSTALACAO	UND	2,00	R\$ 35,43	R\$	70,86
11	PINTURA					R\$ 429,29
11.1	FUNDO SELADOR ACRILICO AMBIENTES INTERIORES EM MADEIRA	M2	99,90	R\$ 1,75	R\$	174,83
11.2	DUAS DEMAOS	M2	4,73	R\$ 13,09	R\$	61,85
11.3	PINTURA ESMALTE FOSCO, DUAS DEMAOS, SOBRE SUPERFICIE METALICA	M2	3,60	R\$ 20,33	R\$	73,19
11.4	PINTURA COM TINTA ACRILICA PARA PISOS - CALÇADAS	M2	11,24	R\$ 10,63	R\$	119,43
12	COBERTURAS E FORRO					R\$ 7.409,37
12.1	ESTRUTURA EM MADEIRA APARELHADA, PARA TELHA CERAMICA, APOIADA EM PAREDE	M2	37,19	R\$ 93,20	R\$	3.465,64
12.2	COBERTURA EM TELHA CERAMICA TIPO PLAN	M2	37,19	R\$ 46,74	R\$	1.738,03
12.3	EMBOCAMENTO DE ULTIMA FIADA DE TELHA PLAN, COLONIAL OU PAULISTA	M	7,40	R\$ 8,80	R\$	65,12
12.4	CUMEEIRA COM TELHA CERAMICA EMBOCADA COM ARGAMASSA TRACO 1:2:8 (CIMENTO:CAL E AREIA)	M	3,70	R\$ 20,61	R\$	76,26
12.5	FORRO EM PVC INCLUSIVE ESTRUTRA EM METALOM	M2	25,95	R\$ 79,55	R\$	2.064,32
13	LIMPEZA GERAL DA OBRA					R\$ 2.007,79
13.1	LIMPEZA FINAL DA OBRA	M2	37,19	R\$ 1,82	R\$	67,68
	ESQUADRIAS					
13.2	PORTA DE MADEIRA COMPENSADA LISA PARA PINTURA, 0,90X2,10M, INCLUSO ADUELA 2A, ALIZAR 2A E DOBRADICA	UND	1,00	R\$ 480,59	R\$	480,59
13.3	JANELA DE CORRER EM CHAPA DE ACO, COM DUAS FOLHAS, PARA VIDRO	M2	1,80	R\$ 655,46	R\$	1.179,83

Sambaíba Construções Ltda

Rosileide Ferreira Silva
ENGR. CIVIL E ENGR. DE SEGURANCA DO TRABALHO
C.R.C. 10.561.407/0001-41

AV. Valentin da Silva Aquiar, 352 - Centro - Fone: (99) 3571-3119 - CEP: 65970-000 - Ponta Franco, MA

Este documento encontra-se registrado no Conselho Regional de Engenharia e Agronomia do Maranhão, vinculado à Certidão nº 777427/2017, emitida em 21/03/2017



Certidão nº 777427/2017
21/03/2017, 15:34
Chave de Impressão: b6b8Z

O documento neste ato registrado foi emitido em 21/03/2017 e contém 10 folhas

Handwritten signatures and initials: J, A, CA, and other illegible marks.



SAMBAÍBA CONSTRUÇÕES LTDA.

BURITICUPU-MA
Proc. 0301003/2022
Fls. 4621
Rub. 4

CNPJ: 10.561.407/0001-41
INSC. EST.: 12.310.617-6

71

R

Item	Descrição do Item	Und	Qtd	Valor Unitario	Valor
13.4	FECHADURA DE EMBUTIR COMPLETA, PARA PORTAS EXTERNAS, PADRAO DE ACABAMENTO POPULAR	UND	1,00	R\$ 89,27	R\$ 89,27
13.5	VIDRO LISO COMUM TRANSPARENTE, ESPESSURA 4MM	M2	1,80	R\$ 105,79	R\$ 190,42
Total				R\$ 26.571,66	

Rosileide A. Silva
Rosileide Ferreira Sili
ENGR. CIVIL E ENGR. DE SEGURANÇA DO TRABALHO
CREA - 8964 - DIMA
CPF: 755.258.283-91

[Signature]
Sambaíba Construções Ltda
CNPJ: 10 561 407/0001-41

SAMBAÍBA
CONSTRUÇÕES LTDA.

[Signature]

[Signature]

Este documento encontra-se registrado no Conselho Regional de Engenharia e Agronomia do Maranhão, vinculado à Certidão nº 777427/2017, emitida em 21/03/2017



Certidão nº 777427/2017
21/03/2017, 15:34
Chave de Impressão: b6b8Z

O documento neste ato registrado foi emitido em 21/03/2017 e contém 10 folhas

[Handwritten marks and signatures]



SAMBAÍBA CONSTRUÇÕES LTDA.

CNPJ: 10.561.407/0001-41
INSC. EST.: 12.310.617-6

BURITICUPU-MA
Proc. 0301003/2022
Fls. 4622
Rub. 4

72

B

PREFEITURA MUNICIPAL DE PORTO FRANCO
COMISSÃO PERMANENTE DE LICITAÇÃO
TOMADA DE PREÇO 008/2015
DATA: 26 DE NOVEMBRO DE 2015 AS 15:00 H
Objeto: Conclusão da cantina na U. E. Marcolina Margalhaes municipio de porto franco
Cantina na U.E Marcolina Magalhães

Item	Descrição do item	Und	Qtd	Valor Unitario	Valor
1.0	PINTURA				R\$ 2.781,08
1.1	FUNDO SELADOR ACRILICO AMBIENTES INTERNO	M2	72,96	R\$ 2,91	R\$ 212,31
1.2	PINTURA LATEX ACRILICA AMBIENTES INTERNOS/EXTERNOS, DUAS DEMAOS	M2	72,96	R\$ 11,09	R\$ 809,13
1.3	PINTURA ESMALTE ACETINADO EM MADEIRA, DUAS DEMAOS	M2	14,18	R\$ 13,09	R\$ 185,55
1.4	PINTURA ESMALTE FOSCO, DUAS DEMAOS, SOBRE SUPERFICIE METALICA	M2	25,44	R\$ 20,33	R\$ 517,20
1.5	PINTURA TINTONIZANTE PARA MADEIRA, DUAS DEMAOS - MADEIRAMENTO DE COBERTURA	M2	65,20	R\$ 16,21	R\$ 1.056,89
2.0	COBERTURAS E FORRO				R\$ 14.617,23
2.1	ESTRUTURA EM MADEIRA APARELHADA, PARA TELHA CERAMICA, APOIADA EM PAREDE	M2	65,20	R\$ 93,21	R\$ 6.077,29
2.2	COBERTURA EM TELHA CERAMICA TIPO PLAN EMOBAMENTO DE ULTIMA FIADA DE TELHA PLAN, COLONIAL OU PAULISTA	M2	65,20	R\$ 46,74	R\$ 3.047,45
2.3	CUMEEIRA COM TELHA CERAMICA EMOBADA COM ARGAMASSA TRACO 1:2:8 (CIMENTO:CAL E AREIA)	M	171,15	R\$ 8,80	R\$ 1.506,12
2.4	FORRO EM PVC INCLUSIVE ESTRUTRA EM METALOM	M2	8,15	R\$ 20,61	R\$ 167,97
2.5	FORRO EM PVC INCLUSIVE ESTRUTRA EM METALOM	M2	48,00	R\$ 79,55	R\$ 3.818,40
3.0	PAVIMENTAÇÃO				R\$ 4.995,27
3.1	PISO CERAMICO PEI-4 35X35CM, ASSENTADO COM ARGAMASSA DE CIMENTO COLANTE, REJUNTE COM CIMENTO BRANCO	M2	65,20	R\$ 41,71	R\$ 2.719,49
3.2	EXECUÇÃO DE CALÇADA EM CONCRETO 1:3:5 (FCR=12 MPA) PREPARO MECÂNICO, E=7CM, INCLUSIVE PASSARELA DE ACESSO	M2	16,00	R\$ 34,86	R\$ 557,76
3.3	CONTRAPISO/LASTRO DE CONCRETO NAO-ESTRUTURAL, E=5CM, PREPARO COM BETONEIRA	M2	65,20	R\$ 26,35	R\$ 1.718,02
4.0	REVESTIMENTOS				R\$ 10.804,71
4.1	CERAMICA ESMALTADA EM PAREDES 1A, PEI-4, 20X20CM, PADRAO MEDIO, FIXADA COM ARGAMASSA COLANTE E REJUNTAMENTO COM CIMENTO BRANCO	M2	107,63	R\$ 43,95	R\$ 4.730,43
4.2	CHAPISCO EM PAREDES TRACO 1:3 (CIMENTO E AREIA), ESPESURA 0,5CM, PREPARO MANUAL	M2	177,20	R\$ 6,35	R\$ 1.125,19
4.3	EMBOCO PAULISTA (MASSA UNICA) TRACO 1:4 (CIMENTO E AREIA MEDIA), ESPESURA 2,0CM, INCLUSO ADITIVO IMPERMEABILIZANTE, PREPARO MANUAL DA ARGAMASSA	M2	177,20	R\$ 27,93	R\$ 4.949,08
5.0	ESQUADRIAS				R\$ 4.001,80

Este documento encontra-se registrado no Conselho Regional de Engenharia e Agronomia do Maranhão, vinculado à Certidão nº 777427/2017, emitida em 21/03/2017



[Handwritten signature]

[Handwritten signature]
Sambaíba Construções Ltda.
CNPJ: 10.561.407/0001-41

Roni
Rosilene Ferreira Silva
ENGR. CIVIL E ENGR. DE SEGURANÇA DO TRABALHO
CRM: 6864 - D/MA
CPF: 795.258.283-91

AV. Valentin da Silva Aquiar, 352 - Centro - Fone: (99) 3571-3119 - CEP: 65970-000 - Porto Franco-MA

Certidão nº 777427/2017
21/03/2017, 15:34
Chave de Impressão: b6b8Z

O documento neste ato registrado foi emitido em 21/03/2017 e contém 10 folhas

[Handwritten signatures and initials]



SAMBAÍBA CONSTRUÇÕES LTDA.

CNPJ: 10.561.407/0001-41
INSC. EST.: 12.310.617-6

BURITICUPU-MA
Proc. 0301003/2022
Fls. 4023
Rub. 4

73

B

Item	Descrição do item	Und	Qty	Valor Unitario	Valor
5.1	PORTA DE MADEIRA COMPENSADA LISA PARA PINTURA, 0,90X2,10M, INCLUSO ADUELA 2A, ALIZAR 2A E DOBRADICA	UND	3,00	R\$ 480,00	R\$ 1.440,00
5.2	JANELA DE CORRER EM CHAPA DE AÇO, COM DUAS FOLHAS, PARA VIDRO	M2	1,65	R\$ 655,00	R\$ 1.080,75
5.3	PORTA DE AÇO CHAPA 24, DE ENROLAR, VAZADA TIJOLINHO OU EQUIVALENTE COM RETANGULO OU CIRCULO, ACABAMENTO GALVANIZADO NATURAL	M2	3,15	R\$ 330,00	R\$ 1.039,50
5.4	FECHADURA DE EMBUTIR COMPLETA, PARA PORTAS EXTERNAS, PADRAO DE ACABAMENTO POPULAR	UND	3,00	R\$ 89,00	R\$ 267,00
5.5	VIDRO LISO COMUM TRANSPARENTE, ESPESSURA 4MM	M2	1,65	R\$ 105,79	R\$ 174,55
6.0	LOUÇAS E METAIS				R\$ 3.622,81
6.1	BANCADA DE GRANITO CINZA POLIDO 150X60CM, COM CUBA DE EMBUTIR DE AÇO INOXIDÁVEL MÉDIA, VÁLVULA AMERICANA EM METAL CROMADO, SIFÃO FLEXÍVEL EM PVC, ENGATE FLEXÍVEL 30CM, TORNEIRA DE MESA CROMADA TUBO MÓVEL PADRÃO ALTO - FORNÉC. E INSTAL. AF-12/2013 P	UND	1,00	R\$ 873,00	R\$ 873,00
6.2	GRANITO CINZA POLIDO P/BANCADA E=2,5 CM	M2	1,62	R\$ 451,00	R\$ 730,62
6.3	REVISÃO GERAL EM INSTALAÇÕES HIDRO SANITÁRIAS EXISTENTES	VB	1,00	R\$ 1.800,00	R\$ 1.800,00
6.4	TANQUE DE MÁRMORE SINTÉTICO SUSPENSO, 22L OU EQUIVALENTE - FORNECIMENTO E INSTALAÇÃO	UND	1,00	R\$ 177,14	R\$ 177,14
6.5	TORNEIRA CROMADA 1/2" OU 3/4" PARA TANQUE, PADRÃO MÉDIO - FORNECIMENTO E INSTALAÇÃO	UND	1,00	R\$ 42,05	R\$ 42,05
7.0	COMPLEMENTOS E LIMPEZA GERAL				R\$ 735,14
7.1	LUMINARIA TIPO CALHA, DE SOBREPOR, COM REATOR DE PARTIDA RÁPIDA E LAMPADA FLUORESCENTE 2X40W, COMPLETA	UND	4,00	R\$ 110,80	R\$ 443,20
7.2	INTERRUPTOR SIMPLES DE EMBUTIR 10A/250V 1 TECLA, SEM PLACA - FORNECIMENTO E INSTALAÇÃO	UND	3,00	R\$ 10,52	R\$ 31,56
7.3	TOMADA 3P+T 30A/440V SEM PLACA - FORNECIMENTO E INSTALAÇÃO	UND	4,00	R\$ 35,43	R\$ 141,72
7.4	LIMPEZA FINAL DA OBRA	M2	65,20	R\$ 1,82	R\$ 118,66
Total					R\$ 41.558,04

Este documento encontra-se registrado no Conselho Regional de Engenharia e Agronomia do Maranhão, vinculado à Certidão nº 777427/2017, emitida em 21/03/2017



[Signature]
Sambaíba Construções Ltda.
CNPJ: 10.561.407/0001-41

[Signature]
Rosilene Ferreira Silva
ENGR. CIVIL E ENGR. DE SEGURANÇA DO TRABALHO
CREA - 6984 - D/MA
CPF: 755.298.283-91

AV Valentin da Silva Anuiar 352 - Centro - Fone: (99) 3571-3119 - CEP: 65970-000 - Porto Franco-MA

Certidão nº 777427/2017
21/03/2017, 15:34

Chave de Impressão: b6b8Z

O documento neste ato registrado foi emitido em 21/03/2017 e contém 10 folhas

[Handwritten initials]

[Handwritten initials]

[Handwritten signature]

CA



Anotação de Responsabilidade Técnica - ART
Lei nº 6.496, de 7 de dezembro de 1977

CREA-MA

BURITICUPU, MA
Proc. 0301003, 2022
Fls. 4624
Rub. 4
ART ART

74
B

Nº 00011034954615144410

Conselho Regional de Engenharia e Agronomia do Maranhão

INICIAL
INDIVIDUAL

1. Responsável Técnico

ABIGAIL LOBAO FERREIRA

Título profissional: ENGENHEIRO DE SEGURANÇA DO TRABALHO, ENGENHEIRO CIVIL
Empresa contratada: SAMBAIBA CONSTRUCOES LTDA

RNP: 110349546-1
Registro: 000001046-8

2. Contratante

Contratante: PREFEITURA MUNICIPAL DE PORTO FRANCO
PRACA DEMETRIO MILHOMEM, 10

CPF/CNPJ: 06.208.946/0001-24
Nº:

Complemento: Bairro: CENTRO
Cidade: PORTO FRANCO UF: MA

CEP: 65970000

País: Brasil

Telefone: 9935712540

Email: pref-pf@hotmail.com

Contrato: Não especificado

Celebrado em:

Valor: R\$ 356.705,00

Tipo de contratante: PESSOA JURÍDICA

Ação Institucional: Outros

Situação: BAIXA DE ART

Atendido: SIM

Data da Situação: 14/01/2017

Motivo: CONCLUSÃO DA OBRA/SERVIÇO

Descrição:

3. Dados da Obra/Serviço

Proprietário: PREFEITURA MUNICIPAL DE PORTO FRANCO
U. E. MARCOLINA MAGALHAES E SEMED

CPF/CNPJ: 06.208.946/0001-24
Nº:

Complemento: Bairro: CENTRO
Cidade: PORTO FRANCO UF: MA

CEP: 65970000

Telefone:

Email: pref-pf@hotmail.com

Coordenadas Geográficas: Latitude: Longitude:

Data de Início: 03/12/2015

Previsão de término: 03/06/2016

Finalidade: SEM DEFINIÇÃO

4. Atividade Técnica

1 - ATUACAO	Quantidade	Unidade
20 - EXECUCAO E PROJETO > ATIVIDADES DE A.R.T. -> #A0110 - EDIFICIOS DE ALVENARIA P/ FINS DIVERSOS	33,25	M2
20 - EXECUCAO E PROJETO > ATIVIDADES DE A.R.T. -> #A0129 - QUADRA DE ESPORTES	753,00	M2

5. Observações

CONFORME O CONTRATO DE NUMERO: 11.088/2015, TEM POR OBJETO A CONSTRUCAO DE 01 (UMA) QUADRA POLIESPORTIVA COM ARQUIBANCADA, CONSTRUCAO DA CANTINA NA U. E. MARCOLINA MAGALHAES E CONSTRUCAO DE 01 (UM) ALMOXARIFADO NA SEDE DA SEMED DO MUNICIPIO DE PORTO FRANCO/MA.CONFORME ESPECIFICACOES CONSTANTES DO PROJETO BASICO E DEMAIS ANEXOS. TUDO NA CONFORMIDADE DA PROPOSTA DE PRECO CONSTANTE DO PROCESSO.

6. Declarações

7. Entidade de Classe

SEM INDICACAO DE ENTIDADE DE CLASSE

8. Assinaturas

Declaro serem verdadeiras as informações acima

ABIGAIL LOBAO FERREIRA - CPF: 332.520.333-72

Local

data

PREFEITURA MUNICIPAL DE PORTO FRANCO - CNPJ: 06.208.946/0001-24

9. Informações

* A ART é válida somente quando quitada, mediante apresentação do comprovante do pagamento ou conferência no site do Crea.

10. Valor

Valor da ART: R\$ 195,96

Pago em: 25/01/2016

Nosso Número: 8200961942

Certidão nº 777427/2017
21/03/2017, 15:34

Chave de impressão: b6b8z

O documento neste ato registrado foi emitido em 21/03/2017 e contém 10 folhas

Handwritten signatures and initials at the bottom of the page.



CERTIDÃO DE ACERVO TÉCNICO COM ATESTADO
Resolução Nº 1025 de 30 de Outubro de 2009
Resolução Nº 218 de 29 de Junho de 1973

CREA-MA

BURITICUPU-MA
Proc. 0301093/2022
Fls. 4625
Rub. 4625

Página 1/14

Nº 777432/2017
Emissão: 16/02/2017
Validade: Indefinida
Chave: BBW1W

75
B

Conselho Regional de Engenharia e Agronomia do Maranhão

CERTIFICAMOS, para os devidos fins, que consta em nossos arquivos o registro de Acervo referente a(s) Anotação(ões) de Responsabilidade(s) Técnica(s) - ARTs, constante(s) da Presente CERTIDÃO, tendo sido comprovada a execução e conclusão da(s) obra(s) e/ou serviço(s) indicado(s) conforme descrição(ões) abaixo.

Descrição

CERTIDÃO DE ACERVO TÉCNICO COM ATESTADO

Interessado(a)

Profissional: ABIGAIL LOBAO FERREIRA

Registro: 110349546-1

CPF: 332.520.333-72

Tipo de Registro: DEFINITIVO (PROFISSIONAL DIPLOMADO NO PAÍS)

Data Inicial: 10/03/1994

Título(s)

GRADUAÇÃO

ENGENHEIRO CIVIL

Atribuição: ART. 7 DA RESOLUCAO 218, DE 29/06/73, DO CONFEA.

Instituição de Ensino: UNIVERSIDADE ESTADUAL DO MARANHÃO

Data de Formação: 07/05/1993

PÓS - ENGENHARIA

ENGENHEIRO DE SEGURANÇA DO TRABALHO

Atribuição: Artigo 4º da Resolução 359/91

Instituição de Ensino: FACULDADE ATENAS MARANHENSE

Data de Formação: 20/12/2008

Empresa Contratada

SAMBAIBA CONSTRUCOES LTDA

Informações / Notas

- A Certidão de Acervo Técnico (CAT) à qual o atestado está vinculado constituirá prova da capacidade técnico-profissional da pessoa jurídica somente se o responsável técnico indicado estiver ou venha a ser integrado ao seu quadro técnico por meio de declaração entregue no momento da habilitação ou da entrega das propostas.

- Certificamos que se encontra vinculado à presente CAT o atestado apresentado em cumprimento à Lei nº 8.666/93, expedido pela pessoa jurídica contratante, a quem cabe a responsabilidade pela veracidade e exatidão das informações nele constantes. É de responsabilidade deste Conselho a verificação da atividade profissional em conformidade com a Lei nº 5.194/66 e Resoluções do Conselho Federal de Engenharia e Agronomia - CONFEA.

- Esta certidão perderá a validade, caso ocorra qualquer alteração posterior dos elementos cadastrais nela contidos.

- Fica(m) Excluído(s), no entanto, o(s) serviço(s) cujas atribuições não competem ao(s) profissional(is) em questão.

ART(s)

00011034954615099610

Certidão nº 777432/2017
21/03/2017, 15:49
Chave de Impressão: BBW1W

Handwritten signatures and initials: A, B, JAY, CA

76
R

ATESTADO DE CAPACIDADE TÉCNICA

Atestamos para os devidos fins e a quem interessar possa, que nos foram prestados com bom desempenho e nada tendo que desabone a conduta do prestador, os serviços descritos abaixo e com as seguintes características:

Tomada de preço nº 036/2013 – CPL

Local de realização, avenida aeroporto bairro - centro de porto franco - MA.

Período de realização 20/12/2013/ até 05/12/2015.

Contratante Prefeitura Municipal de Porto Franco, CNPJ 06.208.946/0001-24.

Contratada Sambaíba Construções Ltda., CNPJ 10.561.407/0001-41.

Abigail Lobão Ferreira, CREA 1103495461.

Acompanhou a execução a construção de 01 (uma) unidade básica de saúde , no valor de R\$ 412.227,65 (quatrocentos e doze mil duzentos e vinte e sete reais e sessenta e cinco centavos) conforme planilha em anexo.

Por ser verdade firmo o presente.

Porto Franco – MA, 17 de outubro de 2016

Anderson Marinho Filho
Prefeito Municipal

Rosileide Ferreira Silva
CREA 6964-D/MA

Este documento encontra-se registrado no Conselho Regional de Engenharia e Agronomia do Maranhão, vinculado à Certidão nº 777432/2017, emitida em 21/03/2017







SAMBAIBA CONSTRUÇÕES LTDA.

BURITICUPU-MA
Proc. 0301003/2022
Fls. 4627
Rub. 4

gina 3/14

CNPJ: 10.561.407/0001-41
INSC. EST.: 12.310.617-6

77
B

PREFEITURA MUNICIPAL DE PORTO FRANCO
COMISSÃO PERMANENTE DE LICITAÇÃO
TOMADA DE PREÇO 036/2013
DATA: 11 DE DEZEMBRO DE 2013 AS 16:00 H
Objeto: CONSTRUÇÃO DE UBS - I
Local: Avenida Aeroporto Porto Franco - MA

Item	Descrição do item	Und	Qty	Valor Unitario	Valor
1	MOBILIZAÇÃO - CANTEIRO DE OBRAS - DEMOLIÇÕES				R\$ 13.101,87
1.1	PLACA DE OBRA EM CHAPA DE ACO GALVANIZADO - PADRÃO MINISTERIO DA SAUDE - 1,50X3,00M	M2	6,00	R\$ 368,00	R\$ 2.208,00
1.2	LOCACAO CONVENCIONAL DE OBRA, ATRAVÉS DE GABARITO DE TABUAS CORRIDAS PONTALETADAS A CADA 1,50M	M2	367,19	R\$ 8,66	R\$ 3.179,87
1.3	LIMPEZA MECANIZADA DE TERRENO, INCLUSIVE RETIRADA DE ARVORES ENTRE 0,05CM ATÉ 0,15M	M2	800,00	R\$ 0,40	R\$ 320,00
1.4	INSTAL/LIGACAO PROVISORIA ELETRICA BAIXA TENSÃO P/CANT OBRA OBRA,M3-CHAVE 100A CARGA 3KWH,20CV EXCL FORN MEDIDOR	UN	1,00	R\$ 1.180,00	R\$ 1.180,00
1.5	LIGAÇÃO DE ESGOTO	UN	1,00	R\$ 752,00	R\$ 752,00
1.6	LIGAÇÃO PROVISÓRIA DE ÁGUA PARA OBRA	UN	1,00	R\$ 372,00	R\$ 372,00
1.7	GALPÃO ABERTO PARA OFICINA E DEPÓSITO DE CANTEIRO DE OBRAS, EM MADEIRA	M2	10,00	R\$ 181,00	R\$ 1.810,00
1.8	BARRACAO DE OBRA EM CHAPA DE MADEIRA COMPENSADA COM BANHEIRO, COBERTURA EM FIBROCIMENTO 4 MM, INCLUSO INSTALACOES HIDRO-SANITARIAS E ELETRICAS	M2	20,00	R\$ 164,00	R\$ 3.280,00
2	MOVIMENTO DE TERRA				R\$ 12.630,17
2.1	ESCAVACAO MANUAL DE VALAS OU FUNDAÇÕES	M3	99,17	R\$ 29,99	R\$ 2.974,05
2.2	REATERRO DE VALA/CAVA COM MATERIAL REAPROVEITADO - FUNDAÇÃO	M3	44,63	R\$ 13,39	R\$ 597,54
2.3	ATERRO APILOADO(MANUAL) EM CAMADAS DE 20 CM COM MATERIAL DE EMPRÉSTIMO	M3	110,16	R\$ 79,53	R\$ 8.760,79
2.4	CARGA E DESCARGA MECANIZADAS EM CAMINHAO BASCULANTE	M3	54,54	R\$ 0,87	R\$ 47,45
2.5	TRANSPORTE DE ENTULHO COM CAMINHAO BASCULANTE 6 M3, RODOVIA PAVIMENTADA	M3	54,54	R\$ 4,59	R\$ 250,35
3	COBERTURA				R\$ 38.854,38
3.1	ESTRUTURA EM MADEIRA APARELHADA, PARA TELHA CERAMICA, APOIADA EM PAREDE	M2	367,19	R\$ 67,15	R\$ 24.656,81
3.2	COBERTURA EM TELHA CERAMICA TIPO FRANCESA, EXCLUINDO MADEIRAMENTO	M2	367,19	R\$ 30,50	R\$ 11.199,30

Este documento encontra-se registrado no Conselho Regional de Engenharia e Agronomia do Maranhão, vinculado à Certidão nº 777432/2017, emitida em 21/03/2017



[Handwritten signature]

[Handwritten signature]
Sambaiba Construções Ltda
CNPJ: 10.561.407/0001-41

Rosilene Ferreira Siqueira
ENGR. CIVIL E ENGR. DE SEGURANCA DO TRABALHO
CREA - 6964 - D/IMA
CPF: 755.258.283-91

Certidão nº 777432/2017
21/03/2017, 15:49

Chave de Impressão: BBW1W

O documento neste ato registrado foi emitido em 21/03/2017 e contém 14 folhas

AV. Valentin da Silva Aguiar, 352 - Centro - Fone: (99) 3571-3119 - CEP: 65970-000 - Porto Franco-MA

[Handwritten signatures and initials: A, CA]



SAMBAÍBA CONSTRUÇÕES LTDA.

BURITICUPU-MA
Proc. 0301003/2022
Fls. 4628
Rub. 8

gina 4/14

CNPJ: 10.561.407/0001-41
INSC. EST.: 12.310.617-6

Handwritten signatures and initials

Local: Avenida Aeroporto Porto Franco - MA

Item	Descrição do item	Und	Qtd	Valor Unitario	Valor
3.3	CUMEEIRA COM TELHA CERAMICA EMBOÇADA COM ARGAMASSA TRACO 1:2:8 (CIMENTO,CAL E AREIA)	M	38,00	R\$ 15,00	R\$ 570,00
3.4	EMBOCAMENTO DE ULTIMA FIADA DE TELHA PLAN, COLONIAL OU PAULISTA, COM ARGAMASSA TRACO 1:2:8 (CIMENTO, CAL E AREIA) M 6,12	M2	72,00	R\$ 7,49	R\$ 539,28
3.5	CALHA EM CHAPA DE ACO GALVANIZADO NUMERO 24, DESENVOLVIMENTO DE 50CM	M	4,00	R\$ 41,00	R\$ 164,00
3.6	TUBO PVC CORRUGADO RIGIDO PERFORADO DN 150 PARA DRENAGEM - FORNECIMENTO E INSTALACAO M 95,61	M	15,00	R\$ 115,00	R\$ 1.725,00
4	FUNDAÇÃO E ESTRUTURA				R\$ 46.603,96
	FUNDAÇÃO				R\$ 26.629,24
4.1	CONCRETO ARMADO DOSADO 15 MPA INCL MAT P/ 1 M3 PREPARO CONFCOMP 5845 COLOC CONF COMP 7090 14 M2 DE AREA MOLDADA FORMAS E ESCORAMENTO CONF COMPS 5306 E 5708 60 KG DE ACO CA-50 INC MAO DE OBRA P/CORTE DOBRAGEM MONTAGEM E COLO	M3	10,05	R\$ 1.814,00	R\$ 18.230,70
4.2	LASTRO DE CONCRETO, ESPESSURA 3CM, PREPARO MECANICO	M2	99,17	R\$ 16,39	R\$ 1.625,36
4.3	ALVENARIA EMBASAMENTO TIJOLO CERAMICO FURADO 10X20X20 CM	M3	19,83	R\$ 341,50	R\$ 6.773,17
	ESTRUTURA				R\$ 19.974,72
4.4	CONCRETO ARMADO DOSADO 15 MPA INCL MAT P/ 1 M3 PREPARO CONFCOMP 5845 COLOC CONF COMP 7090 14 M2 DE AREA MOLDADA FORMAS E ESCORAMENTO CONF COMPS 5306 E 5708 60 KG DE ACO CA-50 INC MAO DE OBRA P/CORTE DOBRAGEM MONTAGEM E COLO	M3	10,53	R\$ 1.814,00	R\$ 19.098,15
4.5	VERGA, CONTRA-VERGA EM CONCRETO PRÉ-MOLDADO, 10X10CM, FCK=20MPA (PREPARO COM BETONEIRA) AÇO CA60, BITOLA FINA, INCLUSIVE FORMAS TABUA 3A	M	61,60	R\$ 14,23	R\$ 876,57
5	ALVENARIA - VEDAÇÃO				R\$ 32.721,40
5.1	ALVENARIA EM TIJOLO CERAMICO FURADO 10X20X20CM, 1/2 VEZ, ASSENTADO EM ARGAMASSA TRACO 1:2:8 (CIMENTO, CAL E AREIA), JUNTAS 12MM MUROS	M2	877,72	R\$ 37,28	R\$ 32.721,40
6	IMPERMEABILIZAÇÃO				R\$ 624,36
6.1	BETUMINOSA (BALDRAMES)	M2	100,22	R\$ 6,23	R\$ 624,36
7	REVESTIMENTOS - PISOS, PAREDES E TETOS				R\$ 117.328,52
	PISO				R\$ 42.607,51

Este documento encontra-se registrado no Conselho Regional de Engenharia e Agronomia do Maranhão, vinculado à Certidão nº 777432/2017, emitida em 21/03/2017



Handwritten signature

Handwritten signature

Handwritten signature

Handwritten signature
Sambaíba Construções Ltda
CNPJ: 10.561.407/0001-41

Handwritten signature
Rosilene Ferreira Silva
ENGR. CIVIL E ENGR. DE SEGURANÇA DO TRABALHO
CREA - 0964 - D/MA
CPP: 755.258.283-91

Certidão nº 777432/2017
21/03/2017, 15:49

Chave de Impressão: BBW1W

O documento neste ato registrado foi emitido em 21/03/2017 e contém 14 folhas

Handwritten signatures and initials



SAMBAÍBA CONSTRUÇÕES LTDA.

BURITICUPU-MA
Proc. 0301903/2022
Fls. 4629
Rub. JA

gina 5/14

CNPJ: 10.561.407/0001-41
INSC. EST.: 12.310.617-6

79
B

Local: Avenida Aeroporto Porto Franco - MA

Item	Descrição do item	Und	Qtd	Valor Unitario	Valor
7.1	CONTRAPISO EM ARGAMASSA TRACO 1:4 (CIMENTO E AREIA), ESPESSURA 7CM, PREPARO MANUAL)	M2	344,54	R\$ 41,00	R\$ 14.126,14
7.2	REGULARIZACAO DE PISO EM ARGAMASSA TRACO 1:3 (CIMENTO E AREIA GROSSA SEM PENEIRAR), ESPESSURA 2,0CM, PREPARO MECANICO	M2	344,54	R\$ 13,30	R\$ 4.582,38
7.3	PISO (CALCADA) EM CONCRETO (CIMENTO/AREIA/SEIXO ROLADO) PREPARO MECANICO, E ESPESSURA DE 7CM (contorno ub)	M2	22,65	R\$ 37,00	R\$ 838,05
7.4	PISO CERAMICO PADRAO MEDIO PEI 5 ASSENTADO SOBRE ARGAMASSA 1:4 (CIMENTO E AREIA) E REJUNTADO COM CIMENTO BRANCO	M2	344,54	R\$ 52,60	R\$ 18.122,80
7.5	RODAPE EM CERAMICA PADRAO MEDIO PEI-4 ALTURA 8CM ASSENTADO SOBRE ARGAMASSA DE CIMENTO COLANTE REJUNTADO COM CIMENTO BRANCO	M	305,00	R\$ 10,30	R\$ 3.141,50
7.6	SOLEIRA DE GRANITO - PORTAS	M	29,40	R\$ 61,11	R\$ 1.796,63
	PAREDE				R\$ 74.721,01
7.7	CHAPISCO EM PAREDES INTERNAS E EXTERNAS TRACO 1:3 (CIMENTO E AREIA), ESPESSURA 0,5CM, PREPARO MECANICO	M2	1755,44	R\$ 5,47	R\$ 9.602,26
7.8	EMBOCO PAULISTA (MASSA UNICA) EM PAREDE, TRACO 1:2:8 (CIMENTO, CAL E AREIA), PREPARO MECANICO - ESP 2CM	M2	1639,38	R\$ 21,92	R\$ 35.935,21
7.9	REVESTIMENTO COM CERAMICA ESMALTADA 20X20CM, 1A LINHA, PADRAO ALTO, ASSENTADA COM ARGAMASSA DE CIMENTO COLANTE E REJUNTAMENTO COM CIMENTO BRANCO	M2	196,38	R\$ 31,00	R\$ 6.087,78
7.10	EMASSAMENTO C/MASSA ACRILICA PARA AMBIENTES INTERNOS, DUAS DEMÃO	M2	1443,00	R\$ 11,41	R\$ 16.464,63
7.11	PINTURA LATEX ACRILICA AMBIENTES INTERNOS E EXTERNOS, DUAS DEMAS	M2	196,38	R\$ 9,08	R\$ 1.783,13
7.12	PINTURA PVA, DUAS DEMAS - TETO	M2	344,54	R\$ 8,37	R\$ 2.883,80
7.13	PEITORIL DE GRANITO (JANELAS)	M	32,20	R\$ 61,00	R\$ 1.964,20
	TETO				R\$ 18.429,44
7.14	FORRO DE GESSO	M2	344,54	R\$ 53,49	R\$ 18.429,44
8	ESQUARIAS				R\$ 42.232,27
	MADEIRA				R\$ 17.763,70
8.1	PORTA DE MADEIRA COMPENSADA LISA PARA PINTURA, 0,80X2,10M, INCLUSO ADUELA 1A, ALIZAR 1A E DOBRADICA COM ANEL	UN	12,00	R\$ 393,00	R\$ 4.716,00
8.2	PORTA DE MADEIRA COMPENSADA LISA PARA PINTURA, 0,90X2,10M, INCLUSO ADUELA 1A, ALIZAR 1A E DOBRADICA COM ANEL	UN	14,00	R\$ 698,10	R\$ 9.773,40

Este documento encontra-se registrado no Conselho Regional de Engenharia e Agronomia do Maranhão, vinculado à Certidão nº 777432/2017, emitida em 21/03/2017



[Handwritten signature]

Sambaíba Construções Ltda
CNPJ: 10.561.407/0001-41

Rosilene Ferreira Silva
ENGR. CIVIL E ENGR. DE SEGURANCA DO TRABALHO
CREA - 6964 - D/MAA
CPF: 755.258.283-91

3 DE 7

AV. Valentin da Silva Aguiar, 352 - Centro - Fone: (99) 3571-3119 - CEP: 65970-000 - Porto Franco-MA

Certidão nº 777432/2017
21/03/2017, 15:49

Chave de Impressão: BBW1W

O documento neste ato registrado foi emitido em 21/03/2017 e contém 14 folhas

[Handwritten signatures and initials]



SAMBAÍBA

CONSTRUÇÕES LTDA.

BURITICUPU, MA
 Proc. 0301093/2022
 Fls. 4630
 Rub. 4

gina 6/14

CNPJ: 10.561.407/0001-41
 INSC. EST.: 12.310.617-6

90

B

Local: Avenida Aeroporto Porto Franco - MA

Item	Descrição do item	Und	Qty	Valor Unitario	Valor
8.3	FECHADURA DE EMBUTIR COMPLETA, PARA PORTAS INTERNAS, PADRAO DE ACABAMENTO POPULAR	UN	26,00	R\$ 59,77	R\$ 1.554,02
8.4	PINTURA ESMALTE PARA MADEIRA, DUAS DEMAO S, INCLUSO APARELHAMENTO COM FUNDO NIVELADOR BRANCO FOSCO	M2	116,55	R\$ 14,76	R\$ 1.720,28
	ALUMINIO				R\$ 14.474,14
8.5	JANELA BASCULANTE DE ALUMINIO	M2	3,00	R\$ 529,00	R\$ 1.587,00
8.6	CAIXILHO FIXO, DE ALUMINIO, PARA VIDRO	M2	27,84	R\$ 462,90	R\$ 12.887,14
	VIDRO				R\$ 9.994,43
8.7	CONJUNTO DE VIDRO TEMPERADO 10MM COM 1 PORTA - CV1/CV2	M2	6,30	R\$ 948,00	R\$ 5.972,40
8.8	VIDRO LISO COMUM TRANSPARENTE, ESPESSURA 3MM	M2	30,84	R\$ 97,18	R\$ 2.997,03
8.9	ESPELHO CRISTAL FIXADO COM BOTÕES	M2	2,50	R\$ 410,00	R\$ 1.025,00
9	INSTALAÇÕES ELETRICAS				R\$ 29.187,39
	PADRÃO DE ENTRADA TRIFÁSICO 125A AÉREO				R\$ 900,00
9.1	PADRÃO DE ENTRADA TRIFÁSICO 125A AÉREO - COMPLETO CFE PROJETO	CJ	1,00	R\$ 900,00	R\$ 900,00
	PONTOS ELÉTRICOS				R\$ 24.958,59
9.2	LUMINARIA TIPO CALHA, DE SOBREPOR, COM REATOR DE PARTIDA RAPIDA E LAMPADA FLUORESCENTE 2X40W, COMPLETA, FORNECIMENTO E INSTALACAO	UN	37,00	R\$ 101,14	R\$ 3.742,18
9.3	LUMINARIA TIPO CALHA, DE SOBREPOR, COM REATOR DE PARTIDA RAPIDA E LAMPADA FLUORESCENTE 2X20W, COMPLETA, FORNECIMENTO E INSTALACAO	UN	8,00	R\$ 93,00	R\$ 744,00
9.4	ARANDELA TIPO TARTARUGA COM LÂMPADA ELETRONICA 16W - COMPLETA	UN	18,00	R\$ 102,99	R\$ 1.853,82
9.5	BLOCO AUTÔNOMO PARA ILUMINAÇÃO DE EMERGÊNCIA E INDICAÇÃO DE SAÍDA	UN	5,00	R\$ 218,99	R\$ 1.094,95
9.6	PONTO DE ENERGIA PARA ILUMINAÇÃO	PT	63,00	R\$ 91,48	R\$ 5.763,24
9.7	TOMADA 20A/127V PADRÃO BRASILEIRO EM CX. 4"X2"	UN	63,00	R\$ 25,92	R\$ 1.632,96
9.8	TOMADA 20A/127V EM CX. 10"X10" DE PISO ALTA	UN	2,00	R\$ 25,92	R\$ 51,84
9.9	PONTO DE ENERGIA PARA TOMADA	PT	65,00	R\$ 97,70	R\$ 6.350,50
9.10	INTERRUPTOR C/ 1 TECLA SIMPLES EM CX. 4"X2"	UN	25,00	R\$ 13,00	R\$ 325,00
9.11	INTERRUPTOR C/ 2 TECLAS SIMPLES EM CX. 4"X2"	UN	8,00	R\$ 22,00	R\$ 176,00
9.12	PONTO DE ENERGIA PARA INTERRUPTOR	PT	33,00	R\$ 97,70	R\$ 3.224,10
	QUADRO DE DISTRIBUIÇÃO				R\$ 3.328,80

Este documento encontra-se registrado no Conselho Regional de Engenharia e Agronomia do Maranhão, vinculado à Certidão nº 777432/2017, emitida em 21/03/2017



Handwritten signature

[Handwritten Signature]
 Sambaíba Construções Ltda.
 CNPJ: 10.561.407/0001-41

[Handwritten Signature]
 Rosilene Ferreira Silva
 ENGR. CIVIL E ENGR. DE SEGURANÇA DO TRABALHO
 CREA - 6964 - DIMA
 CPF: 756.258.283-91

4 DE 7

Certidão nº 777432/2017
 21/03/2017, 15:49
 Chave de Impressão: BBW1W

O documento neste ato registrado foi emitido em 21/03/2017 e contém 14 folhas

AV. Valentin da Silva Aguiar, 352 - Centro - Fone: (99) 3571-3119 - CEP: 65970-000 - Porto Franco-MA

Handwritten signatures and initials at the bottom of the page.



SAMBAIBA CONSTRUÇÕES LTDA.

BURITICUPU-MA
Proc. 0301003/2022
Fls. 4635
Rub. 44

gina 7/14

CNPJ: 10.561.407/0001-41
INSC. EST.: 12.310.617-6

81

R

Local: Avenida Aeroporto Porto Franco - MA

Item	Descrição do item	Und	Qtd	Valor Unitario	Valor
9.13	PAINEL DE DISTRIBUIÇÃO EM CHAPA DE AÇO 16USG, PARA ATÉ 18 DISJUNTORES MONOPOLARES, PINTURA EM EPOXI COR BEGE, COM TRINCO, ESPELHO INTERNO C/ PLAQUETAS DE IDENTIFICAÇÃO EM ACRÍLICO PARA CADA CIRCUITO E PORTA PROJETO. DEVERÁ ATENDER O SOLICITADO NO DIAGRAMA UNIFILAR EM PROJETO.	UN	1,00	R\$ 270,00	R\$ 270,00
9.14	DISJUNTOR TERMOMAGNÉTICO TRIPOLAR 125A CAPAC. INTERRUP. 25KA-CURVA C	UN	1,00	R\$ 262,80	R\$ 262,80
9.15	DISJUNTOR TERMOMAGNÉTICO TRIPOLAR 100A CAPAC. INTERRUP. 25KA-CURVA C	UN	2,00	R\$ 103,00	R\$ 206,00
9.16	INSTALACAO PARA-RAIOS P/RESERVATORIO	UN	1,00	R\$ 2.590,00	R\$ 2.590,00
10	INSTALAÇÕES HIDÁULICAS				R\$ 42.398,29
	LOUÇAS E APARELHOS SANITÁRIOS				R\$ 16.585,39
10.1	VASO SANITARIO COM CAIXA DE DESCARGA ACOPLADA - LOUCA BRANCA	UN	5,00	R\$ 350,00	R\$ 1.750,00
10.2	ASSENTO PARA VASO SANITARIO DE PLASTICO PADRAO POPULAR	UN	5,00	R\$ 23,38	R\$ 116,90
10.3	PAPELEIRA DE LOUCA BRANCA - FORNECIMENTO E INSTALACAO	UN	5,00	R\$ 37,48	R\$ 187,40
10.4	LAVATORIO LOUCA BRANCA SUSPENSO 29,5 X 39,0CM, PADRAO POPULAR, COM SIFAO PLASTICO TIPO COPO 1", VALVULA EM PLASTICO BRANCO 1" E CONJUNTO PARA FIXACAO	UN	8,00	R\$ 114,00	R\$ 912,00
10.5	LAVATORIO LOUCA BRANCA D/EMBUTIR(CUBA) MED LUXO 52X39CM C/LADRAO FERRAGENS EM METAL CROMADO SIFAO 1680 1"X1.1/4" TORNEIRA DE PRESSAO 1193 DE 1/2" E VALVULA DE ESCOAMENTO 1603 RABICHO EM PVC FORNECIMENTO	UN	5,00	R\$ 269,80	R\$ 1.349,00
10.6	PORTA SABONETE LIQUIDO	UN	13,00	R\$ 21,50	R\$ 279,50
10.7	PORTA-TOALHA DE PAPEL	UN	13,00	R\$ 42,71	R\$ 555,23
10.8	TANQUE LOUCA BRANCA C/COLUNA MED 56X48CM INCL ACESSORIOS DE FIX FERRAGENS EM METAL CROMADO TORNEIRA DE PRESSAO 1158 DE 1/2" VALVULA DE ESCOAMENTO 1605 E SIFAO 1680 DE 1.1/4"X1.1/2"	UN	1,00	R\$ 350,00	R\$ 350,00
10.9	BEBEDOURO DE PRESSÃO EM INOX	UN	1,00	R\$ 1.830,00	R\$ 1.830,00
10.10	GRANITO CINZA POLIDO PARA BANCADA E=2,5 CM, LARGURA 60CM - FORNECIMENTO E INSTALACAO	M	34,50	R\$ 123,70	R\$ 4.267,65
10.11	CUBA DE AÇO INOXIDAVEL	M	9,00	R\$ 85,00	R\$ 765,00
10.12	BARRA APOIO PARA DEFICIENTE EM AÇO INOX	UN	12,00	R\$ 130,00	R\$ 1.560,00

Este documento encontra-se registrado no Conselho Regional de Engenharia e Agronomia do Maranhão, vinculado à Certidão nº 777432/2017, emitida em 21/03/2017



[Handwritten signature]

Sambaiba Construções Ltda.
CNPJ: 10.561.407/0001-41

Roni
Rosicilda Ferreira Sá -
ENGENHEIRA DE SEGURANÇA DO TRABALHO
CREA - 6064 - DMA
CPF: 755.208.263-91

5 DE 7

AV. Valentin da Silva Aguiar, 352 - Centro - Fone: (99) 3571-3119 - CEP: 65970-000 - Porto Franco-MA

Certidão nº 777432/2017
21/03/2017, 15:49

Chave de Impressão: BBW1W

O documento neste ato registrado foi emitido em 21/03/2017 e contém 14 folhas

[Handwritten mark]

[Handwritten signature]

[Handwritten mark]

[Handwritten mark]

[Handwritten signature]

CA



SAMBAÍBA CONSTRUÇÕES LTDA.

BURITICUPU, MA
Proc. 0301003/2022
Fls. 4632
Rub. 4A

gina 8/14

CNPJ: 10.561.407/0001-41
INSC. EST.: 12.310.617-6

82
B

Local: Avenida Aeroporto Porto Franco - MA

Item	Descrição do item	Und	Qtd	Valor Unitario	Valor
10.13	TORNEIRA CROMADA TUBO MÓVEL DE PAREDE	UN	9,00	R\$ 236,00	R\$ 2.124,00
10.14	TORNEIRA CROMADA 1/2" OU 3/4" DE BANCADA PARA LAVATORIO, PADRAO POPULAR COM ENGATE FLEXIVEL EM METAL CROMADO 1/2"X30CM- FORNECIMENTO E INSTALACAO	UN	5,00	R\$ 71,65	R\$ 358,25
10.15	TORNEIRA CROMADA 1/2" PARA LIMPEZA	UN	2,00	R\$ 47,43	R\$ 94,86
10.16	CHUVEIRO ELETRICO COMUM TIPO DUCHA	UN	2,00	R\$ 42,80	R\$ 85,60
	METAIS, ACESSÓRIOS E EQUIPAMENTOS				R\$ 4.430,31
10.17	REGISTRO PRESSAO 3/4" COM CANOPLA ACABAMENTO CROMADO SIMPLES	UN	2,00	R\$ 102,00	R\$ 204,00
10.18	REGISTRO GAVETA 3/4" COM CANOPLA ACABAMENTO CROMADO SIMPLES	UN	16,00	R\$ 63,76	R\$ 1.020,16
10.19	RESERVATÓRIO D'ÁGUA DE FIBRA CILÍNDRICO, CAPACIDADE 2.000L, INCLUSIVE INSTALAÇÃO	UN	1,00	R\$ 2.800,00	R\$ 2.800,00
10.20	TORNEIRA DE BOIA REAL 3/4"	UN	1,00	R\$ 57,00	R\$ 57,00
10.21	LUVA DE AÇO GALVANIZADO 3/4"	UN	1,00	R\$ 9,70	R\$ 9,70
10.22	REGISTRO GAVETA 3/4" BRUTO LATAO - FORNEC. E INSTALACAO	UN	2,00	R\$ 33,51	R\$ 67,02
10.23	CAIXA SIFONADA PVC COM GRELHA	UN	9,00	R\$ 30,27	R\$ 272,43
	PONTOS DE HIRAUICA E ESGOTO				R\$ 8.310,20
10.24	PONTO DE AGUA FRIA 3/4"	PT	31,00	R\$ 73,20	R\$ 2.269,20
10.25	PONTO DE AGUA FRIA 1 1/2"	UN	20,00	R\$ 91,00	R\$ 1.820,00
10.26	PONTO DE ESGOTO DN 50	UN	31,00	R\$ 116,00	R\$ 3.596,00
10.27	PONTO DE ESGOTO DN 100	PT	5,00	R\$ 125,00	R\$ 625,00
	REDE EXTERNA				R\$ 13.072,39
10.28	CAIXA DE INSPEÇÃO EM ALVENARIA DE TIPOLO MACIÇO 60X60X60CM, REVESTIDA INTERNAMENTO COM BARRA LISA (CIMENTO E AREIA, TRAÇO 1:4) E=2,0CM, COM TAMPA PRÉ-MOLDADA DE CONCRETO E FUNDO DE CONCRETO 15MPA TIPO C - ESCAVAÇÃO E CONFEÇÃO - ÁGUAS PLUVIAIS E ESGOTO	UN	12,00	R\$ 147,80	R\$ 1.773,60
10.29	FOSSA SEPTICA	UN	1,00	R\$ 1.149,00	R\$ 1.149,00
10.30	SUMIDOURO	UN	1,00	R\$ 1.845,00	R\$ 1.845,00
10.31	TUBO PVC ÁGUAS PLUVIAIS PREDIAL DN 75MM, INCLUSIVE CONEXOES - FORNECIMENTO E INSTALACAO	M	55,00	R\$ 33,57	R\$ 1.846,35
10.32	TUBO PVC ESGOTO / ÁGUAS PLUVIAIS PREDIAL DN 100MM - FORNECIMENTO E INSTALACAO	M	180,00	R\$ 35,88	R\$ 6.458,44
11	REDE AR COMPRIMIDO				R\$ 18.661,14
11.1	TUBO DE COBRE CLASSE A -15MM, INCLUSO CONEXÕES, FIXAÇÕES	M	60,00	R\$ 54,30	R\$ 3.258,00
11.2	VÁLVULA ESFERA LATÃO CROMADO 1/2"	UN	2,00	R\$ 38,57	R\$ 77,14
11.3	POSTO DE CONSUMO COMPLETO DUPLA RETENÇÃO	UN	10,00	R\$ 1.239,00	R\$ 12.390,00

Este documento encontra-se registrado no Conselho Regional de Engenharia e Agronomia do Maranhão, vinculado à Certidão nº 777432/2017, emitida em 21/03/2017



[Handwritten signature]

[Handwritten signature]
Sambaíba Construções Ltda.
CNPJ: 10.561.407/0001-41

[Handwritten signature]
René
Sambaíba Construções Ltda.
CNPJ: 10.561.407/0001-41
CREA - 0094 - D/MA
CPF: 758.258.283-91

Certidão nº 777432/2017
21/03/2017, 15:49

Chave de Impressão: BBW1W

O documento neste ato registrado foi emitido em 21/03/2017 e contém 14 folhas

AV. Valentin da Silva Aguiar, 352 - Centro - Fone: (99) 3571-3119 - CEP: 65970-000 - Porto Franco-MA

[Handwritten signatures and initials]



SAMBAÍBA CONSTRUÇÕES LTDA.

BURITICUPU-MA
Proc. 0301003/2022
Fls. 4633
Rub. 4

gina 9/14

CNPJ: 10.561.407/0001-41
INSC. EST.: 12.310.617-6

83

B

Local: Avenida Aeroporto Porto Franco - MA

Item	Descrição do item	Und	Qtd	Valor Unitario	Valor
11.4	FILTRO REGULADOR DE PRESSÃO 1/4"X1/2"	UN	4,00	R\$ 734,00	R\$ 2.936,00
12	DIVERSOS E LIMPEZA DA OBRA				R\$ 1.097,20
12.1	LIMPEZA FINAL DA OBRA	M2	367,19	R\$ 1,46	R\$ 536,10
12.2	CARGA MANUAL E REMOCAO E ENTULHO COM TRANSPORTE ATE 1KM EM CAMINHAO BASCULANTE 6M M3 11.62	M3	39,58	R\$ 14,18	R\$ 561,10
TOTAL					R\$ 395.440,94

Sambaíba Construções Ltda
CNPJ: 10.561.407/0001-41

Rosalinda J. Silva
PROF. CIVIL E ENGR. DE SEGURANÇA DO TRABALHO
CREA - 0964 - D/MA
CPF: 755.258.283-91

Este documento encontra-se registrado no Conselho Regional de Engenharia e Agronomia do Maranhão, vinculado à Certidão nº 777432/2017, emitida em 21/03/2017



Certidão nº 777432/2017

21/03/2017, 15:49

Chave de Impressão: BBW1W

O documento neste ato registrado foi emitido em 21/03/2017 e contém 14 folhas

AV. Valentin da Silva Aguiar, 352 - Centro - Fone: (99) 3571-3119 - CEP: 65970-000 - Porto Franco-MA

7 DE 7

CA

PREFEITURA MUNICIPAL DE PORTO FRANCO
COMISSÃO PERMANENTE DE LICITAÇÃO
TOMADA DE PREÇO 036/2013
DATA: 11 DE DEZEMBRO DE 2013 AS 16:00 H
Objeto: **CONSTRUÇÃO DE ABRIGO LIXO**
Local: Avenida Aeroporto Porto Franco - MA

Item	Descrição do item	Und	Qtd	Valor Unitario	Valor
1	MOBILIZAÇÃO - CANTEIRO DE OBRAS - DEMOLIÇÕES				RS 168,60
1.2	LOCAÇÃO CONVENCIONAL DE OBRA, ATRAVÉS DE GABARITO DE TABUAS CORRIDAS PONTALETADAS A CADA 1,50M	M2	18,00	R\$ 8,50	R\$ 153,00
1.3	LIMPEZA MECANIZADA DE TERRENO, INCLUSIVE RETIRADA DE ARVORES ENTRE 0,05CM ATÉ 0,15M	M2	40,00	R\$ 0,39	R\$ 15,60
2	MOVIMENTO DE TERRA				RS 604,54
2.1	ESCAVAÇÃO MANUAL DE VALAS OU FUNDAÇÕES	M3	4,56	R\$ 30,11	R\$ 137,30
2.2	REATERRO DE VALA/CAVA COM MATERIAL REAPROVEITADO - FUNDAÇÃO	M3	2,28	R\$ 13,37	R\$ 30,48
2.3	ATERRO APILOADO(MANUAL) EM CAMADAS DE 20 CM COM MATERIAL DE EMPRÉSTIMO	M3	5,40	R\$ 78,90	R\$ 426,06
2.4	CARGA E DESCARGA MECANIZADAS EM CAMINHÃO BASCULANTE	M3	2,28	R\$ 0,69	R\$ 1,57
2.5	TRANSPORTE DE ENTULHO COM CAMINHÃO BASCULANTE 6 M3, RODOVIA PAVIMENTADA	M3	2,28	R\$ 4,00	R\$ 9,12
3	FUNDAÇÃO E ESTRUTURA				RS 4.443,44
	FUNDAÇÃO				RS 1.539,30
3.1	CONCRETO ARMADO DOSADO 15 MPA INCL MAT P/ 1 M3 PREPARO CONF COMP 5845 COLOC CONF COMP 7090 14 M2 DE AREA MOLDADA FORMAS E ESCORAMENTO CONF COMPS 5306 E 5708 60 KG DE ACO CA-50 INC MAO DE OBRA P/CORTE DOBRAGEM MONTAGEM E COLO	M3	0,57	R\$ 1.800,00	R\$ 1.026,00
3.2	LASTRO DE CONCRETO, ESPESSURA 3CM, PREPARO MECANICO	M2	7,60	R\$ 16,39	R\$ 124,56
3.3	ALVENARIA EMBASAMENTO TIJOLO CERAMICO FURADO 10X20X20 CM	M3	1,14	R\$ 341,00	R\$ 388,74
	ESTRUTURA				RS 2.904,13
3.4	CONCRETO ARMADO DOSADO 15 MPA INCL MAT P/ 1 M3 PREPARO CONF COMP 5845 COLOC CONF COMP 7090 14 M2 DE AREA MOLDADA FORMAS E ESCORAMENTO CONF COMPS 5306 E 5708 60 KG DE ACO CA-50 INC MAO DE OBRA P/CORTE DOBRAGEM MONTAGEM E COLO	M3	0,54	R\$ 1.800,00	R\$ 980,10

Este documento encontra-se registrado no Conselho Regional de Engenharia e Agronomia do Maranhão, vinculado à Certidão nº 777432/2017, emitida em 21/03/2017



Certidão nº 777432/2017

21/03/2017, 15:49

Chave de Impressão: BBW1W

O documento neste ato registrado foi emitido em 21/03/2017 e contém 14 folhas

[Assinatura]
Sambaíba Construções Ltda
CNPJ: 10.561.407/0001-41

[Assinatura]
Roni
Roni Ferreira Silva
ENGENHEIRO DE SEGURANÇA DO TRABALHO
CREA - 6964 - DINA
CPF: 755.258.283-91

US
 R

Local: Avenida Aeroporto Porto Franco - MA

Item	Descrição do item	Und	Qtd	Valor Unitario	Valor
3.5	VERGA, CONTRA-VERGA EM CONCRETO PRÉ-MOLDADO, 10X10CM, FCK=20MPA (PREPARO COM BETONEIRA) AÇO CA60, BITOLA FINA, INCLUSIVE FORMAS TABUA 3A	M	4,80	R\$ 14,59	R\$ 70,03
3.6	ESCORAMENTO DE LAJE PRE-MOLDADA LAJE PRE-MOLD BETA 11 P/KN/M2 VAOS 4,40M/INCL VIGOTAS TIJOLOS ARMADURA NEGATIVA CAPEAMENTO 3CM CONCRETO 20MPA ESCORAMENTO MATERIAL E MAO DE OBRA.	M2	18,00	R\$ 20,00	R\$ 360,00
3.7	ALVENARIA - VEDAÇÃO	M2	18,00	R\$ 83,00	R\$ 1.494,00
4	ALVENARIA EM TIJOLO CERAMICO FURADO 10X20X20CM, 1/2 VEZ, ASSENTADO EM ARGAMASSA TRACO 1:2:8 (CIMENTO, CAL E AREIA), JUNTAS 12MM MUROS	M2	46,89	R\$ 37,25	R\$ 1.746,47
4.1	COBOGO DE CONCRETO (ELEMENTO VAZADO), 7X50X50CM, ASSENTADO COM ARGAMASSA TRACO 1:4 (CIMENTO E AREIA)	M2	0,50	R\$ 108,30	R\$ 54,15
5	IMPERMEABILIZAÇÃO				R\$ 1.995,10
5.1	IMPERMEABILIZAÇÃO COM PINTURA BETUMINOSA (BALDRAMES)	M2	7,60	R\$ 6,25	R\$ 47,50
5.2	IMPERMEABILIZAÇÃO DE SUPERFÍCIE COM MASTIQUE BETUMINOSO A FRIO, POR AREA. LAJE	M2	18,00	R\$ 108,20	R\$ 1.947,60
6	REVESTIMENTOS - PISOS, PAREDES E TETOS				R\$ 4.884,07
	PISO				R\$ 1.023,42
6.1	CONTRAPISO EM ARGAMASSA TRACO 1:4 (CIMENTO E AREIA), ESPESSURA 7CM, PREPARO MANUAL	M2	11,22	R\$ 40,00	R\$ 448,80
6.2	REGULARIZAÇÃO DE PISO EM ARGAMASSA TRACO 1:3 (CIMENTO E AREIA GROSSA SEM PENEIRAR), ESPESSURA 2,0CM, PREPARO MECANICO	M2	11,22	R\$ 13,39	R\$ 150,24
6.3	PISO (CALCADA) EM CONCRETO (CIMENTO/AREIA/SEIXO ROLADO) PREPARO MECANICO, E ESPESSURA DE 7CM (contorno tubs)	M2	6,78	R\$ 37,28	R\$ 252,78
6.4	PISO CERAMICO PADRAO MEDIO PEI 5 ASSENTADO SOBRE ARGAMASSA 1:4 (CIMENTO E AREIA) E REJUNTADO COM CIMENTO BRANCO	M2	3,30	R\$ 52,00	R\$ 171,60
6.5	PAREDE				R\$ 3.860,66
6.6	CHAPISCO EM PAREDES INTERNAS E EXTERNAS TRACO 1:3 (CIMENTO E AREIA), ESPESSURA 0,5CM, PREPARO MECANICO	M2	93,77	R\$ 5,39	R\$ 505,42
6.7	PAREDE, TRACO 1:2:8 (CIMENTO, CAL E	M2	93,77	R\$ 21,17	R\$ 1.985,11

Este documento encontra-se registrado no Conselho Regional de Engenharia e Agronomia do Maranhão, vinculado à Certidão nº 777432/2017, emitida em 21/03/2017



f

a

[Signature]
 Sambaíba Construções Ltda
 CNPJ: 10.561.407/0001-41

[Signature]
 Davi Ferreira Silveira
 ENGENHEIRO DE SEGURANÇA DO TRABALHO
 CREA - 0894 - DITTA
 CNPJ: 150.026.294/001

2 DE 4

AV. Valentin da Silva Aguiar, 352 - Centro - Fone: (99) 3571-3119 - CEP: 65970-000 - Porto Franco-MA

Certidão nº 777432/2017
 21/03/2017, 15:49

Chave de Impressão: BBW1W

O documento neste ato registrado foi emitido em 21/03/2017 e contém 14 folhas

[Signatures]
 CA

86
B

Este documento encontra-se registrado no Conselho Regional de Engenharia e Agronomia do Maranhão, vinculado à Certidão nº 777432/2017, emitida em 21/03/2017



Certidão nº 777432/2017

21/03/2017, 15:49

Chave de Impressão: BBW1W

O documento neste ato registrado foi emitido em 21/03/2017 e contém 14 folhas

Local: Avenida Aeroporto Porto Franco - MA

Item	Descrição do item	Und	Qtd	Valor Unitário	Valor
6.8	REVESTIMENTO COM CERAMICA ESMALTADA 20X20CM, 1ª LINHA, PADRAO ALTO, ASSENTADA COM ARGAMASSA DE CIMENTO COLANTE E REJUNTAMENTO COM CIMENTO BRANCO	M2	16,46	R\$ 31,86	R\$ 524,42
6.9	INTERNOS E EXTERNOS, DUAS DEMAOS	M2	77,31	R\$ 9,03	R\$ 698,11
6.10	PINTURA PVA, DUAS DEMAOS - TETO	M2	18,00	R\$ 8,20	R\$ 147,60
7	ESQUARIAS				R\$ 1.077,41
	FERRO				R\$ 1.077,41
7.1	PORTA DE FERRO PARA LIXEIRA, DE ABRIR, TIPO CHAPA, 70X210CM, COM GUARNICOES	UN	4,00	R\$ 233,30	R\$ 933,20
7.2	PINTURA ESMALTE FOSCO, DUAS DEMAOS, SOBRE SUPERFICIE METALICA, INCLUSO UMA DEMA0 DE FUNDO ANTICORROSIVO M2 10,74	M2	11,03	R\$ 13,08	R\$ 144,21
8	INSTALAÇÕES ELETRICAS				R\$ 1.185,90
	PONTOS ELÉTRICOS				R\$ 1.185,90
8.1	LUMINARIA TIPO CALHA, DE SOBREPOR, COM REATOR DE PARTIDA RAPIDA E LAMPADA FLUORESCENTE 2X20W, COMPLETA, FORNECIMENTO E INSTALACAO	UN	3,00	R\$ 92,20	R\$ 276,60
8.2	ARANDELA TIPO TARTARUGA COM LÂMPADA ELETRONICA 16W - COMPLETA	UN	1,00	R\$ 101,80	R\$ 101,80
8.3	PONTO DE ENERGIA PARA ILUMINAÇÃO TOMADA 20A/127V PADRÃO BRASILEIRO EM CX. 4"X2"	PT	4,00	R\$ 90,00	R\$ 360,00
8.4	PONTO DE ENERGIA PARA TOMADA INTERRUPTOR C/ 1 TECLA SIMPLES EM CX. 4"X2"	UN	1,00	R\$ 23,90	R\$ 23,90
8.5	PONTO DE ENERGIA PARA TOMADA INTERRUPTOR C/ 1 TECLA SIMPLES EM CX. 4"X2"	PT	1,00	R\$ 96,60	R\$ 96,60
8.6	PONTO DE ENERGIA PARA INTERRUPTOR	UN	3,00	R\$ 13,40	R\$ 40,20
8.7	PONTO DE ENERGIA PARA INTERRUPTOR	PT	3,00	R\$ 95,60	R\$ 286,80
9	INSTALAÇÕES HIDAULICAS				R\$ 604,00
	LOUÇAS E APARELHOS SANITÁRIOS				R\$ 212,00
9.1	TANQUE SIMPLES PRE-MOLDADO DE CONCRETO COM VALVULA EM PLASTICO BRANCO 1.1/4"X1.1/2", SIFAO PLASTICO TIPO COPO 1.1/4" E TORNEIRA DE METAL AMARELO CURTA 1/2" OU 3/4" PARA TANQUE - FORNECIMENTO E INSTALACAO	UN	1,00	R\$ 166,00	R\$ 166,00
9.2	TORNEIRA CROMADA 1/2" PARA LIMPEZA	UN	1,00	R\$ 46,00	R\$ 46,00
	METAIS, ACESSÓRIOS E EQUIPAMENTOS				R\$ 63,00
9.3	REGISTRO GAVETA 3/4" BRUTO LATAO - FORNEC. E INSTALACAO	UN	1,00	R\$ 33,00	R\$ 33,00
9.4	CAIXA SIFONADA PVC COM GRELHA	UN	1,00	R\$ 30,00	R\$ 30,00
	PONTOS DE HIRAUICA				R\$ 184,00
9.5	PONTO DE AGUA FRIA 3/4"	PT	1,00	R\$ 73,00	R\$ 73,00
9.6	PONTO DE ESGOTO DN 50	UN	1,00	R\$ 111,00	R\$ 111,00
	REDE EXTERNA				R\$ 145,00

[Signature]
 Sambaíba Construções Ltda
 CNPJ: 10.561.407/0001-41

Rosilene
 Rosilene Ferreira Silva
 ENGR. CIVIL E ENCA. DE SEGURANCA DO TRABALHO
 CREA - 6984 - DIMA
 CPF: 755.258.283-91

3 DE 4

AV. Valentin da Silva Aguiar, 352 - Centro - Fone: (99) 3571-3119 - CEP: 65970-000 - Porto Franco-MA

[Handwritten signatures and initials]



SAMBAÍBA CONSTRUÇÕES LTDA.

BURITICUPU-MA
Proc. 0301093/2022
Fls. 4638
Rub. 44

87

CNPJ: 10.561.407/0001-41
INSC. EST.: 12.310.617-6

R

Local: Avenida Aeroporto Porto Franco - MA

Item	Descrição do item	Und	Qty	Valor Unitario	Valor
9.7	CAIXA DE INSPEÇÃO EM ALVENARIA DE TIJOLO MACIÇO 60X60X60CM, REVESTIDA INTERNAMENTO COM BARRA LISA (CIMENTO E AREIA, TRAÇO 1:4) E=2,0CM, COM TAMPA PRÉ-MOLDADA DE CONCRETO E FUNDO DE CONCRETO 15MPA TIPO C - ESCAVAÇÃO E CONFECCÃO - ÁGUAS PLUVIAIS E ESGOTO	UN	1,00	R\$ 145,00	R\$ 145,00
10	DIVERSOS E LIMPEZA DA OBRA			R\$	23,04
10.1	LIMPEZA FINAL DA OBRA	M2	18,00	R\$ 1,28	R\$ 23,04
TOTAL					R\$ 16.786,71

Sambaíba Construções Ltda
CNPJ: 10.561.407/0001-41

Rosilene Ferreira Silva
ENJ. CIVIL E ENQ. DE SEGURANÇA DO TRABALHO
CREA - 6964 - D/MA
CPF: 755.258.203-91

Este documento encontra-se registrado no Conselho Regional de Engenharia e Agronomia do Maranhão, vinculado à Certidão nº 777432/2017, emitida em 21/03/2017





Anotação de Responsabilidade Técnica - ART
Lei nº 6.496, de 7 de dezembro de 1977

CREA-MA

BURITICUPU, MA
Proc. 0301093/2022
Fls. 4638
Rub. ART ART
Nº 00011034954615099610

Página
14/14

JP

B

Conselho Regional de Engenharia e Agronomia do Maranhão

INICIAL
INDIVIDUAL

1. Responsável Técnico

ABIGAIL LOBAO FERREIRA

Título profissional: ENGENHEIRO DE SEGURANÇA DO TRABALHO, ENGENHEIRO CIVIL
Empresa contratada: SAMBAIBA CONSTRUCOES LTDA

RNP: 110349546-1
Registro: 000001046-8

2. Contratante

Contratante: PREFEITURA MUNICIPAL PORTO FRANCO
PRACA DEMETRIO MILHOMEM, 10

CPF/CNPJ: 06.208.946/0001-24
Nº:

Complemento: Bairro: CENTRO
Cidade: PORTO FRANCO UF: MA

CEP: 65970000

País: Brasil

Telefone: 9935712645

Email: pref-pf@hotmail.com

Contrato: Não especificado

Celebrado em:

Valor: R\$ 412.227,00

Tipo de contratante: PESSOA JURÍDICA

Ação Institucional: Outros

Situação: BAIXA DE ART

Atendido: SIM

Data da Situação: 14/02/2017

Motivo: CONCLUSÃO DA OBRA/SERVIÇO

Descrição:

3. Dados da Obra/Serviço

Proprietário: PREFEITURA MUNICIPAL PORTO FRANCO
AVENIDA AEROPORTO

CPF/CNPJ: 06.208.946/0001-24
Nº:

Complemento: Bairro: CENTRO
Cidade: PORTO FRANCO UF: MA

CEP: 65970000

Telefone:

Email: pref-pf@hotmail.com

Coordenadas Geográficas: Latitude: Longitude:

Data de Início: 20/12/2013

Previsão de término: 20/12/2014

Finalidade: SEM DEFINIÇÃO

4. Atividade Técnica

5. Observações

CONFORME O CONTRATO DE TOMADA DE PREÇO 036/2013, REFERE-SE A CONSTRUÇÃO DE 01(UMA) UNIDADES BASICA DE SAUDE (USB) LOCALIZADA NA AV. AEROPORTO, CENTRO DESTA MUNICIPIO DE PORTO FRANCO, CONFORME ESPECIFICACOES CONSTANTES DO PROJETO BASICO E NOS TERMOS PREVISTOS NUMERO 1.360, 09 DE JULHO DE 2013 DO MINISTERIO DE SAUDE.

6. Declarações

7. Entidade de Classe

SEM INDICAÇÃO DE ENTIDADE DE CLASSE

8. Assinaturas

Declaro serem verdadeiras as informações acima

ABIGAIL LOBAO FERREIRA - CPF: 332.520.333-72

Local

data

PREFEITURA MUNICIPAL PORTO FRANCO - CNPJ: 06.208.946/0001-24

9. Informações

* A ART é válida somente quando quitada, mediante apresentação do comprovante do pagamento ou conferência no site do Crea.

10. Valor

Valor da ART: R\$ 167,68

Pago em: 03/02/2014

Nosso Número: 8200762459

Certidão nº 777432/2017
21/03/2017, 15:49

Chave de Impressão: BBW1W

O documento neste ato registrado foi emitido em 21/03/2017 e contém 14 folhas

A autenticidade desta ART pode ser verificada em: <https://crea-ma.sitac.com.br/publico/>, com a chave: wC44W
Impresso em: 21/03/2017 às 15:48:26 por: adapt, ip: 189.90.32.156

Handwritten signatures and initials at the bottom of the page.



**CERTIDÃO DE ACERVO TÉCNICO COM
ATESTADO**
Resolução Nº 1025 de 30 de Outubro de 2009
Resolução Nº 218 de 29 de Junho de 1973

BURITICUPI, MA
Proc. 0301003/2022
Fls. 4639
Rub. 4

Página 1/9

CREA-MA

Nº 777424/2017
Emissão: 16/02/2017
Validade: Indefinida
Chave: 62DC2

Conselho Regional de Engenharia e Agronomia do Maranhão

CERTIFICAMOS, para os devidos fins, que consta em nossos arquivos o registro de Acervo referente a(s) Anotação(ões) de Responsabilidade(s) Técnica(s) - ARTs, constante(s) da Presente CERTIDÃO, tendo sido comprovada a execução e conclusão da(s) obra(s) e/ou serviço(s) indicado(s) conforme descrição(ões) abaixo.

Descrição

CERTIDÃO DE ACERVO TÉCNICO COM ATESTADO

Interessado(a)

Profissional: ABIGAIL LOBAO FERREIRA

Registro: 110349546-1

CPF: 332.520.333-72

Tipo de Registro: DEFINITIVO (PROFISSIONAL DIPLOMADO NO PAÍS)

Data Inicial: 10/03/1994

Título(s)

GRADUAÇÃO

ENGENHEIRO CIVIL

Atribuição: ART. 7 DA RESOLUCAO 218, DE 29/06/73, DO CONFEA.

Instituição de Ensino: UNIVERSIDADE ESTADUAL DO MARANHAO

Data de Formação: 07/05/1993

PÓS - ENGENHARIA

ENGENHEIRO DE SEGURANCA DO TRABALHO

Atribuição: Artigo 4º da Resolução 359/91

Instituição de Ensino: FACULDADE ATENAS MARANHENSE

Data de Formação: 20/12/2008

Empresa Contratada

SAMBAIBA CONSTRUCOES LTDA

Informações / Notas

- A Certidão de Acervo Técnico (CAT) à qual o atestado está vinculado constituirá prova da capacidade técnico-profissional da pessoa jurídica somente se o responsável técnico indicado estiver ou venha a ser integrado ao seu quadro técnico por meio de declaração entregue no momento da habilitação ou da entrega das propostas.

- Certificamos que se encontra vinculado à presente CAT o atestado apresentado em cumprimento à Lei nº 8.666/93, expedido pela pessoa jurídica contratante, a quem cabe a responsabilidade pela veracidade e exatidão das informações nele constantes. É de responsabilidade deste Conselho a verificação da atividade profissional em conformidade com a Lei nº 5.194/66 e Resoluções do Conselho Federal de Engenharia e Agronomia - CONFEA.

- Esta certidão perderá a validade, caso ocorra qualquer alteração posterior dos elementos cadastrais nela contidos.

- Fica(m) Excluído(s), no entanto, o(s) serviço(s) cujas atribuições não competem ao(s) profissional(is) em questão.

ART(s)

00011034954615126110

Certidão nº 777424/2017
21/03/2017, 15:25
Chave de Impressão: 62DC2

BURITICUPU, MA
Proc. 0301903, 2022
Fls. 4640
Rub. 4

90

R



ATESTADO DE CAPACIDADE TÉCNICA

Atestamos para os devidos fins e a quem interessar possa, que nos foram prestados com bom desempenho e nada tendo que desabone a conduta do prestador, os serviços descritos abaixo e com as seguintes características:

Tomada de preço nº 035/2014 – CPL

Local de realização, zona rural de porto franco - MA.

Período de realização 03/11/2014/ até 31/12/2015.

Contratante Prefeitura Municipal de Porto Franco, CNPJ 06.208.946/0001-24.

Contratada Sambaíba Construções Ltda., CNPJ 10.561.407/0001-41.

Abigail Lobão Ferreira, CREA 1103495461.

Acompanhou a execução de 01 (uma) escola rural de 02 salas na fazenda nemesio bandeira zona rural do porto franco, no valor de R\$ 242.194,59 (duzentos e quarenta e dois mil cento e noventa e quatro reais e cinquenta e nove centavos) conforme planilha em anexo.

Por ser verdade firmo o presente.

Porto Franco – MA, 09 de dezembro de 2016

Anderson Marinho Filho
Anderson Marinho Filho
Prefeito Municipal

Rosileide Ferreira Silva
Rosileide Ferreira Silva
CREA 6964-D/MA
Rosileide Ferreira Silva
ENGR. CIVIL E ENGR. DE SEGURANÇA DO TRABALHO
CREA - 6964 - DIMA
CPF: 755.256.283-91

[Handwritten signature]

[Handwritten signature]

[Handwritten signature]

[Handwritten signature]

Este documento encontra-se registrado no Conselho Regional de Engenharia e Agronomia do Maranhão, vinculado à Certidão nº 777424/2017, emitida em 21/03/2017



Certidão nº 777424/2017
21/03/2017, 15:25
Chave de Impressão: 62DC2
O documento neste ato registrado foi emitido em 21/03/2017 e contém 9 folhas

CA



SAMBAÍBA CONSTRUÇÕES LTDA.

BURITICUPU-MA
Proc. 030003/2022
Fls. 464
Rub. 4
CNPJ: 10.561.407/0001-41
INSC. EST.: 12.310.617-6

gina 3/9

91

B

PREFEITURA MUNICIPAL DE PORTO FRANCO
COMISSÃO PERMANENTE DE LICITAÇÃO
TOMADA DE PREÇO 035/2014

DATA: 04 DE SETEMBRO DE 2014 AS 10:00 H

OBRA: Construção de 01 (uma) Escola com 02 (duas) salas na Fazenda Nemesio Bandeira,
Zona Rural, município de Porto Franco/MA

	Descrição do item	und	qtd	Vr.unit	Valor
1.0	1. SERVIÇOS PRELIMINARES				8.936,98
1.1	Placa de obra em chapa zincada, instalada	M2	6	373,24	2.239,44
1.2	Barracão para escritório de obra porte pequeno s=25,41m ²	Unidade	1	3.980,23	3.980,23
1.3	Locação de construção de edificação com gabarito de madeira	M2	207,7	7,47	1.551,52
1.4	Ligação provisória de energia elétrica em canteiro de obra	Unidade	1	1.165,79	1.165,79
2.0	2 MOVIMENTO DE TERRAS				6.346,09
2.1	Escavação manual de vala ou cava em material de 1ª categoria, profundidade até 1,50m	M3	43	28,79	1.237,97
2.2	Apiloamento manual de fundo de vala	M2	41,08	2,72	111,74
2.3	Aterro de caixão de edificação, com fornec. de areia, adensada manualmente com soquete	M3	48,1	78,97	3.798,46
2.4	Reaterro manual de valas, com compactação utilizando sêpo, sem controle do grau de compactação	M3	36,4	32,91	1.197,92
3.0	3 INFRA-ESTRUTURA: FUNDAÇÕES				14.460,43
3.1	Concreto armado fck=15MPa fabricado na obra, adensado e lançado, para viga baldrame, com formas planas em compensado resinado 12mm (05 usos)	M3	3,65	1.563,29	5.706,01
3.2	Bloco de fundação em concreto armado, fck=15mpa	M3	5,6	1.563,29	8.754,42
4.0	4. SUPERESTRUTURA				31.682,60
4.1	Concreto armado fck=25MPa fabricado na obra, adensado e lançado, para pilar, com formas planas em compensado resinado 12mm (05 usos)	M3	5	1.563,29	7.816,45
4.2	Concreto armado fck=25MPa fabricado na obra, adensado e lançado, para viga, com formas planas em compensado resinado 12mm (05 usos)	M3	7,34	1.563,29	11.474,55
4.3	Laje pré-moldada treliçada para forro, inclusive capeamento (fck=25mpa) e escoramento	M2	130	95,32	12.391,60
5.0	5. INSTALAÇÕES HIDRO-SANITÁRIAS				21.874,71
5.1	5.1 ÁGUA				

Sambaiuba Construções Ltda
CNPJ: 10.561.407/0001-41

Reni Ferreira Silva
ENGENHEIRO DE SEGURANÇA DO TRABALHO
CREA - 6964 - DMA
CPF: 755.258.283-91

AV. Valentin da Silva Aguiar, 352 - Centro - Fone: (99) 3571-3119 - CEP: 65970-000 - Porto Franco-MA

Este documento encontra-se registrado no Conselho
Regional de Engenharia e Agronomia do Maranhão,
vinculado à Certidão nº 777424/2017, emitida em
21/03/2017



Certidão nº 777424/2017
21/03/2017, 15:25

Chave de Impressão: 62DC2

O documento neste ato registrado foi emitido em 21/03/2017 e contém 9 folhas

ga
Ley
A

CA

B

5.1.1	"Tubo pvc rígido soldável marrom p/ água, d = 25 mm (3/4\"), inclusive conexões"	M	13	13,23	171,99
5.1.2	"Tubo pvc rígido soldável marrom p/ água, d = 20 mm (1/2\"), inclusive conexões"	M	5,55	13,23	73,43
5.1.3	"Tubo pvc rígido soldável marrom p/ água, d = 50 mm (1 1/2\"), inclusive conexões"	M	17,75	27,48	487,77
5.1.4	Caixa d'água em fibra de vidro - instalada, cap. 4.000 litros, conforme especificações	Unidade	1	2.225,25	2.225,25
5.2	5.2 ESGOTO				0,00
5.2.1	Tubo pvc rígido c/ anéis, ponta e bolsa p/ esgoto secundário, d = 50mm	M	20	24,42	488,40
5.2.2	Curva de 90° curta em pvc rígido c/ anéis, para esgoto secundário, diâm = 40mm	Unidade	6	5,70	34,20
5.2.3	Tubo pvc rígido c/ anéis, ponta e bolsa p/ esgoto primário, d = 100mm	M	20	36,09	721,80
5.2.4	"Caixa de gordura - ""cg"" - (50 x 50 x 65cm)"	Unidade	1	130,28	130,28
5.2.5	Caixa de passagem em alvenaria de tijolos maciços esp. = 0,12m, dim. int. = 0.40 x 0.40 x 0.60m	Unidade	1	152,32	152,32
5.2.6	Ralo sifonado em pvc d = 100 mm, saída 40 mm, com grelha acabamento branco	Unidade	2	18,48	36,96
5.2.7	Caixa sifonada em pvc d = 100 mm, saída 50 mm, com grelha acabamento branco	Unidade	1	32,27	32,27
5.2.8	Fossa séptica (dimensões internas 3,00x1,70x1,50m)	Unidade	1	5.074,80	5.074,80
5.2.9	Sumidouro paredes com blocos cerâmicos 6 furos, Diâmetro interno 300cm	Unidade	4	1.916,37	7.665,48
5.3	5.3 LOUÇAS E METAIS				0,00
5.3.1	Bacia sanitaria com caixa de descarga acoplada, inclusive assento , conjunto de fixação, anel de vedação, tubo de ligação e engate plástico, conforme especificações	Unidade	2	355,19	710,38
5.3.2	Lavatório com coluna inclusive sifão plástico, válvula cromada para pia e engate plástico	Unidade	2	446,52	893,04
5.3.3	Pia de cozinha com bancada em granito cinza andorinha, inclusive rodopia 7 cm, com 01 cuba de aço inox, sifão cromado, válvula cromada, torneira em aço inox, armário com portas em madeira e revestimento melamínico conforme projeto, assentada.	Unidade	1	322,81	322,81
5.3.4	Bancada em granito cinza andorinha, dim 1.50x0.60, inclusive rodopia 7 cm, assentada.	Unidade	1	136,47	136,47
5.3.5	Tanque de louça, cor branca, c/ válvula e sifão de plástico e torneira, conforme especificações	Unidade	2	152,22	304,44

Este documento encontra-se registrado no Conselho Regional de Engenharia e Agronomia do Maranhão, vinculado à Certidão nº 777424/2017, emitida em 21/03/2017



Certidão nº 777424/2017

21/03/2017, 15:25

Chave de Impressão: 62DC2

O documento neste ato registrado foi emitido em 21/03/2017 e contém 9 folhas

[Signature]
 Sambaíba Construções Ltda

[Signature]
 Ferreira Silveira

[Handwritten signatures and marks]



SAMBAÍBA CONSTRUÇÕES LTDA.

BURITICUPU-MA
Proc. 0301093/2022
Fls. 4643
Rub. 4

gina 5/9

93

CNPJ: 10.561.407/0001-41
INSC. EST.: 12.310.617-6

B

5.3.6	Mictório de louça com sifão integrado, engate cromado e registro de pressão, conforme especificações	Unidade	1	212,28	212,28
5.3.7	"Registro de gaveta 3/4" "	Unidade	1	64,13	64,13
5.3.8	"Registro de gaveta 1" "	Unidade	1	74,13	74,13
5.3.9	"Registro de gaveta 1 1/2" "	Unidade	2	120,03	240,06
5.3.10	"Barra de apoio para deficiente em ferro galvanizado de 1 1/2", l = 80cm (bacia sanitária e mictório), inclusive parafusos de fixação e pintura"	Unidade	6	148,35	890,10
5.3.11	"Barra de apoio para deficiente em ferro galvanizado de 1 1/2", l = 140cm (lavatório), inclusive parafusos de fixação e pintura"	Unidade	2	222,53	445,06
5.3.12	Espelho de cristal 4mm, com moldura de alumínio, acabamento em laminado, dim. 40 x 90cm	Unidade	2	143,43	286,86
6.0	6. INSTALAÇÕES ELÉTRICAS E TELEFÔNICAS (2380/20V)			100,86	6.693,05
6.1	Ponto de luz em teto ou parede, com eletroduto pvc rígido embutido	Unidade	19	100,86	1.916,34
6.2	Ponto de tomada 2p+t e universal, de uso geral (tug), em paredes, com eletroduto de pvc rígido embutido, exclusive aterramento	Unidade	20	68,22	1.364,40
6.3	Ponto de telefone, com eletroduto de pvc rígido embutido	Unidade	1	55,27	55,27
6.4	Ponto de tomada para computador, com eletroduto de pvc roscavel embutido, inclusive aterramento	Unidade	1	251,48	251,48
6.5	Interruptor 01 seção simples	Unidade	4	69,18	276,72
6.6	Interruptor three way	Unidade	2	247,21	494,42
6.7	Interruptor 03 seções simples	Unidade	2	113,84	227,68
6.8	Quadro de distribuição de embutir, com barramento, em chapa de aço, para até 12 disjuntores padrão europeu (linha branca), exclusive disjuntores	Unidade	1	89,59	89,59
6.9	Disjuntor termomagnético monopolar 10 A, padrão DIN (linha branca)	Unidade	2	11,46	22,92
6.10	Disjuntor termomagnético monopolar 16 A, padrão DIN (linha branca)	Unidade	3	11,46	34,38
6.11	Disjuntor termomagnético monopolar 20 A, padrão DIN (linha branca)	Unidade	1	11,46	11,46
6.12	Disjuntor termomagnético tripolar 20 A, padrão DIN (linha branca)	Unidade	1	70,55	70,55
6.13	Disjuntor bipolar DR 32 A - Dispositivo residual diferencial, tipo AC, 30MA	Unidade	1	58,84	58,84

Este documento encontra-se registrado no Conselho Regional de Engenharia e Agronomia do Maranhão, vinculado à Certidão nº 777424/2017, emitida em 21/03/2017



Certidão nº 777424/2017
21/03/2017, 15:25

Chave de impressão: 62DC2

O documento neste ato registrado foi emitido em 21/03/2017 e contém 9 folhas

Sambaíba Construções Ltda

Ruani
Rua da Ferreira S/A
E. V. COLÉGIO BOM FÉTIMO, RANGADO TRÁS,
CEP: 65974-000 - D. D. M. A.

AV. Valentin da Silva Aguiar, 352 - Centro - Fone: (99) 3571-3119 - CEP: 65970-000 - Porto Franco-MA

Handwritten signatures and marks at the bottom of the page.

CA



SAMBAÍBA CONSTRUÇÕES LTDA.

BURITICUPU-MA
Proc. 0301093/2022
Fls. 4644
Rub. 4
CNPJ: 10.561.407/0001-41
INSC. EST.: 12.310.617-6

gina 6/9

981

B

6.14	Luminária comercial para lâmpada fluorescente 1 x 20 w, inclusive reator eletrônico e lâmpada	Unidade	3	62,44	187,32
6.15	Luminária comercial para lâmpada fluorescente 2 x 40 w, inclusive reator eletrônico e lâmpada	Unidade	16	101,98	1.631,68
7.0	7. PAREDES E PAÍNES				9.256,91
7.1	Alvenaria de bloco cerâmico (9x19x25 cm), e = 0.09 m, com argamassa traço - 1:2:8 (cimento / cal / areia)	M2	280	32,55	9.114,00
7.2	Impermeabilização de baldrame com emulsão asfáltica	M2	22,4	6,38	142,91
8.0	8. ESQUADRIAS				14.179,78
8.1	8.1 MADEIRA				
8.1.1	"Porta em madeira de lei, lisa, semi-ôca, 0.80 x 2.10 m, inclusive batente em madeira de lei l=0.14m (caixão) com 02 jogos de alizar, dobradica galvanizada 3" x 3" fechadura porta interna, conforme especificações"	Unidade	7	688,09	4.816,63
8.2	8.2 METALICAS				
8.2.1	Esquadria de caixilho de ferro tipo basculante, exclusive vidro	M2	35,41	251,63	8.910,22
8.2.2	Esquadria de caixilho de ferro tipo correr, exclusive vidro	M2	1,8	251,63	452,93
9.0	9 COBERTURA				46.558,29
9.1	Estrutura de madeira para cobertura com telha cerâmica, vão de 3,00 a 7,00m, em madeira de lei	M2	280	94,69	26.513,20
9.2	Emassamento de cumeeira com telha cerâmica	M	29,4	14,92	438,65
9.3	Rufo de concreto armado fck=20mpa l=30cm e h=5cm	M	16,4	61,08	1.001,71
9.4	Telhamento com telha cerâmica telha canal comum - olaria	M2	280	54,26	15.192,80
9.5	Forro de PVC, e=20cm, com estrutura em aço, inclusive rodaforro	M2	59,03	57,80	3.411,93
10.0	10. REVESTIMENTO				28.169,29
10.1	Chapisco em parede com argamassa traço - 1:3 (cimento / areia)	M2	561,73	4,39	2.465,99
10.2	Chapisco em teto com argamassa traço - 1:3 (cimento / areia)	M2	133,4	7,27	969,82
10.3	Emboço de parede, com argamassa traço - 1:2:9 (cimento / cal / areia), espessura 1,5 cm	M2	231,52	25,37	5.873,66
10.4	Reboco de parede, com argamassa traço - 1:2:6 (cimento / cal / areia), espessura 2,0 cm	M2	330,21	20,92	6.907,99

Sambalva Construções Ltda
CNPJ: 10.561.407/0001-41

Reni Ferreira Siqueira
CNPJ: 10.561.407/0001-41

AV. Valentin da Silva Aguiar, 352 - Centro - Fone: (99) 3571-3119 - CEP: 65970-000 - Porto Franco-MA

Este documento encontra-se registrado no Conselho Regional de Engenharia e Agronomia do Maranhão, vinculado à Certidão nº 777424/2017, emitida em 21/03/2017



Certidão nº 777424/2017
21/03/2017, 15:25

Chave de Impressão: 62DC2

O documento neste ato registrado foi emitido em 21/03/2017 e contém 9 folhas



SAMBAÍBA CONSTRUÇÕES LTDA.

BURITIGUPU, MA
Proc. 0301093, 2022
Fls. 4645
Rub. 4

gina 7/9

CNPJ: 10.561.407/0001-41
INSC. EST.: 12.310.617-6

95

R

Este documento encontra-se registrado no Conselho Regional de Engenharia e Agronomia do Maranhão, vinculado à Certidão nº 777424/2017, emitida em 21/03/2017



10.5	Reboco de teto, com argamassa traço - 1:2:9 (cimento / cal / areia), espessura 1,5 cm	M2	133,4	20,92	2.790,73
10.6	Revestimento cerâmico para parede, pei - 3, dimensões 20 x 20 cm, aplicado com argamassa industrializada ac-i, rejuntado, exclusive regularização de base ou emboço, conforme especificações	M2	80,6	32,64	2.630,78
10.7	Revestimento cerâmico para parede, pei - 3, dimensões 10 x 10 cm, aplicado com argamassa industrializada ac-i, rejuntado, exclusive regularização de base ou emboço, conforme especificações	M2	150,92	43,27	6.530,31
11.0	11. PAVIMENTAÇÃO				28.190,78
11.1	Lastro de concreto simples regularizado para piso	M3	15,4	439,16	6.763,06
11.2	Regularização de base para revest. de pisos com arg. traço, esp. média = 2,5cm	M2	192,4	41,87	8.055,79
11.3	Revestimento cerâmico para piso ou parede, pei - 4, dimensões 40 x 40 cm, aplicado com argamassa industrializada ac-i, rejuntado, exclusive regularização de base ou emboço, conforme especificações	M2	192,4	56,30	10.832,12
11.4	Calçada de proteção, em placas de concreto 60x60cm	M2	42,57	40,54	1.725,79
11.5	Rampa de acesso em concreto não estrutural	M2	9,45	59,04	557,93
11.6	Soleira granito cinza andorinha, largura=15cm, e=2cm	M	5,6	45,73	256,09
12.0	12 PINTURA				14.910,84
12.1	Pintura sobre paredes e tetos, com lixamento, aplicação de 01 demão de selador acrílico, 02 demãos de massa acrílica e 02 demãos de tinta acrílica, semi-brilho	M2	445,51	28,48	12.688,12
12.2	Pintura para superfícies de madeira com aplicação de 01 demão de fundo sintético nivelador, 01 demão de massa a óleo e 02 demãos de tinta esmalte ou óleo	M2	25,62	27,83	713,00
12.3	Pintura de acabamento com lixamento, aplicação de 01 demão de tinta à base de zarcão e 02 demãos de tinta esmalte ou óleo	M2	48,08	31,40	1.509,71
13.0	13. ELEMENTOS DECORATIVOS E OUTROS				10.441,99
13.1	Quadro escolar com porta giz e moldura em madeira - cor verde	M2	8,06	265,79	2.142,27
13.2	Quadro escolar para mural em feltro verde	M2	2	222,53	445,06

Sambaíba Construções Ltda

CNPJ: 10.561.407/0001-41

Rodolfo Ferreira Siqueira

AV. Valentin da Silva Aguiar, 352 - Centro - Fone: (99) 3571-3119 - CEP: 65970-000 - Porto Franco-MA

Certidão nº 777424/2017
21/03/2017, 15:25

Chave de Impressão: 62DC2

O documento neste ato registrado foi emitido em 21/03/2017 e contém 9 folhas

Handwritten signatures and initials at the bottom of the page.



SAMBAÍBA CONSTRUÇÕES LTDA.

BURITIGUPI-MA
Proc. 0301903, 2022
Fls. 4646
Rub. 4
CNPJ: 10.561.407/0001-41
INSC. EST.: 12.310.617-6

gina 8/9

96

R

13.3	Vidro liso plano transparente 4 mm	M2	36,11	116,19	4.195,62
13.4	Vidro calnelado transparente 4 mm	M2	1,1	90,97	100,07
13.5	Armário de cozinha em madeira com revestimento melamínico conforme projeto.	Unidade	1	2.039,81	2.039,81
13.6	Mastro para bandeira	Unidade	3	383,24	1.149,72
13.7	Extintor de pó químico ABC, capacidade 6 kg, alcance médio do jato 5m , tempo de descarga 12s, NBR9443, 9444, 10721	Unidade	2	284,72	569,44
14.0	14. LIMPEZA DA OBRA				292,86
14.1	Limpeza geral	M2	207,7	1,41	292,86

TOTAL R\$ 242.194,59

Este documento encontra-se registrado no Conselho Regional de Engenharia e Agronomia do Maranhão, vinculado à Certidão nº 777424/2017, emitida em 21/03/2017



Rosilide J. Lha
ENGENHEIRO DE SEGURANÇA DO TRABALHO
CREA - 6504 - DIMA
CPF: 785.258.283-91

Sambaíba Construções Ltda
CNPJ: 10.561.407/0001-41

Certidão nº 777424/2017
21/03/2017, 15:25

Chave de impressão: 62DC2

O documento neste ato registrado foi emitido em 21/03/2017 e contém 9 folhas



Anotação de Responsabilidade Técnica - ART
Lei nº 6.496, de 7 de dezembro de 1977

CREA-MA

BURITIGUAPU, MA
Proc. 0303003/2022
Fls. 464/8
Rub. 4

ART ART
Nº 00011034954615126110

97

Conselho Regional de Engenharia e Agronomia do Maranhão

INICIAL
INDIVIDUAL

R

1. Responsável Técnico

ABIGAIL LOBAO FERREIRA

Título profissional: ENGENHEIRO DE SEGURANCA DO TRABALHO, ENGENHEIRO CIVIL
Empresa contratada: SAMBAIBA CONSTRUCOES LTDA

RNP: 110349546-1
Registro: 000001046-8

2. Contratante

Contratante: PREFEITURA MUNICIPAL PORTO FRANCO
PRACA DEMETRIO MILHOMEM, 10

CPF/CNPJ: 06.208.946/0001-24
Nº:

Complemento: Bairro: CENTRO
Cidade: IMPERATRIZ UF: MA

CEP: 65970000

País: Brasil
Telefone: 9935712645 Email: pref-pf@hotmail.com

Contrato: Não especificado Celebrado em:

Valor: R\$ 242.194,00 Tipo de contratante: PESSOA JURÍDICA

Ação Institucional: Outros

Situação: BAIXA DE ART

Atendido: SIM

Data da Situação: 14/01/2017

Motivo: CONCLUSÃO DA OBRA/SERVIÇO

Descrição:

3. Dados da Obra/Serviço

Proprietário: PREFEITURA MUNICIPAL PORTO FRANCO
ESCOLA RURAL NA FAZENDA NEMESIO BANDEIRA

CPF/CNPJ: 06.208.946/0001-24
Nº:

Complemento: Bairro: ZONA RURAL
Cidade: PORTO FRANCO UF: MA

CEP: 65970000

Telefone: Email: pref-pf@hotmail.com

Coordenadas Geográficas: Latitude: Longitude:

Data de Início: 02/12/2014 Previsão de término: 02/09/2015

Finalidade: SEM DEFINIÇÃO

4. Atividade Técnica

1 - ATUACAO

Quantidade Unidade

53 - EXECUCAO > ATIVIDADES DE A.R.T. -> #A0131 - ESCOLA

1,00 UNIDADES

5. Observações

O PRESENTE CONTRATO TEM POR OBJETO A CONSTRUCAO DE 01 (UMA) ESCOLA RURAL COM 02 (DUAS) SALAS NA FAZENDA NEMESIO BANDEIRA, ZONA RURAL DESTA MUNICIPIO DE PORTO FRANCO/MA, CONFORME ESPECIFICACOES CONSTANTES DO TERMO DE COMPROMISSO - PAR NUMERO 34760/2014 - FNDE, PROJETO BASICO E DEMAIS ANEXOS CONSTANTE DO PROCESSO. TOMADA DE PRECO 035/ 2014 - CPL

6. Declarações

7. Entidade de Classe

SEM INDICACAO DE ENTIDADE DE CLASSE

8. Assinaturas

Declaro serem verdadeiras as informações acima

ABIGAIL LOBAO FERREIRA - CPF: 332.520.333-72

Local

data

PREFEITURA MUNICIPAL PORTO FRANCO - CNPJ: 06.208.946/0001-24

9. Informações

* A ART é válida somente quando quitada, mediante apresentação do comprovante do pagamento ou conferência no site do Crea.

10. Valor

Valor da ART: R\$ 167,68

Pago em: 10/12/2014

Nosso Número: 8200845364

Certidão nº 777424/2017
21/03/2017, 15:25

Chave de Impressão: 62DC2
O documento neste ato registrado foi emitido em 21/03/2017 e contém 9 folhas

[Handwritten signatures and marks]



CONSTRUMAIS

BURITICUPU-MA
Proc. 0301003 2022
Fls. 4628
Rub. 44

98

CNPJ: 18.166.662/0001-00 | Inscrição Estadual: 12.410137-2
Email: construmaiseconstrucoes@gmail.com

B

ESTADO DO MARANHÃO
PREFEITURA MUNICIPAL DE BURITICUPU
CONCORRÊNCIA Nº 001/2022

DECLARAÇÃO FORMAL E EXPRESSA DO LICITANTE INDICANDO O RESPONSÁVEL TÉCNICO

Referente: **CONCORRÊNCIA Nº 001/2022**

A empresa **CONSTRUMAIS – CONSTRUÇÕES E SERVIÇOS LTDA**, CNPJ/MF nº. **18.166.662/0001-00**, sediada na **Rua 21 de Abril, n.º 215, Cidade Nova, João Lisboa/MA, CEP: 65.922-000**, por intermédio de seu representante legal o Sr. **Antonio Francisco Barros do Nascimento**, CPF: **883.543.853-53**, R.G. nº: **000106441799-7 SESP-MA**, indicar o Engenheiro **ABIGAIL LOBÃO FERREIRA**, inscrito no CREA, sob nº. **1103495461**, portador da CPF nº. **332.520.333-72**, como responsável técnico na execução dos serviços objeto da CONCORRÊNCIA em epigrafe.

JOÃO LISBOA-MA, 24 DE FEVEREIRO DE 2022.

CONSTRUMAIS - CONSTRUÇÕES E SERVIÇOS LTDA
CNPJ: 18.166.662/0001-00
Antonio Francisco Barros do Nascimento
CPF: 883.543.853-53
RG: 000106441799-7

at



Conselho Regional de Engenharia e Agronomia do Estado do Maranhão

INFORMAÇÕES DO PROTOCOLO

BURITICUPU-MA
Proc. 0301093/2022
Fls. 4649
Rub. 18

Protocolo
Nº 2639342/2021

Folha 1/7



99

R

Interessado (1)

Nome / Razão Social: CONSTRUMAIS - CONSTRUÇÕES E SERVIÇOS - EPP Registro: 0005437563

Endereço: RUA 21 DE ABRIL, 215 - CIDADE NOVA - JOÃO LISBOA

Informações do Protocolo

Assunto: INCLUSAO DE RESP. TECNICA

Emissão: 24/03/2021 Cadastro: 24/03/2021 Situação: Finalizado

Descrição: INCLUSÃO DO RESPONSÁVEL TÉCNICO DA ENGENHEIRA ABIGAIL LOBÃO FERREIRA NA EMPRESA CONSTRUMAIS

Declarações

Declaro, sob as penas da lei, serem verdadeiras as informações aqui prestadas

Documentos

Objeto:	Data:	Observação:
ANEXO	24/03/2021	COMPROVANTE DE ENDEREÇO
ANEXO	24/03/2021	ART DE CARGO E FUNÇÃO
ANEXO	24/03/2021	CONTRATO DE PRESTAÇÃO SERVIÇO

Movimentos

Passo	Nome do usuário	Data Envio	Ação	Origem	Destino
1	Usuário Padrão do SITAC	24/03/2021 00:00:00	Envio	SERVICOS - AMBIENTE DO PROFISSIONAL/EMPRESA	RPJ - REGISTRO DE PESSOA JURIDICA
2	Usuário Padrão do SITAC	24/03/2021 00:00:00	Envio	RPJ - REGISTRO DE PESSOA JURIDICA	IMP - INSPEORIA DE IMPERATRIZ
3	rosangela maria da silva	24/03/2021 13:14:50	Recebimento	IMP - INSPEORIA DE IMPERATRIZ	IMP - INSPEORIA DE IMPERATRIZ
Descrição: Protocolo recebido para análise. Passo automático!					
4	rosangela maria da silva	24/03/2021 00:00:00	Recebimento	IMP - INSPEORIA DE IMPERATRIZ	IMP - INSPEORIA DE IMPERATRIZ
Descrição: INCLUSÃO CONCLUÍDA					

Movimentos ao colegiado

Passo	Conselheiro	Reuniao	Vinculado ao passo	Data	Hora
-------	-------------	---------	--------------------	------	------

Protocolos Vinculados

Número/Ano	Assunto
------------	---------

Documento(s) de Fiscalização vinculado(s) ao Protocolo

Número/Ano	Número Anterior	Tipo do D. de Fiscalização	Descrição
------------	-----------------	----------------------------	-----------

Denúncia(s) vinculado(s) ao Protocolo

Número	Tipo de Denúncia	Descrição
--------	------------------	-----------



Conselho Regional de Engenharia e Agronomia do Estado do Maranhão
INFORMAÇÕES DA SOLICITAÇÃO DA EMPRESA

Número da Solicitação
Nº 479439

B

Detalhes da Empresa

Razão Social: **CONSTRUMAIS - CONSTRUÇÕES E SERVIÇOS - ME**

Nome Fantasia: **CONSTRUTORA CARNEIRO**

CNPJ (Pessoa Jurídica): **18.166.662/0001-00** Tipo Empresa: **PRIVADA** Categoria Empresa: **MATRIZ**

Natureza Jurídica: **2062 - Sociedade Empresária Limitada**

Tipo de Registro: **Registro Definitivo de Empresa** Data de Cadastro: **03/02/2021**

Protocolo Assunto: **REGISTRO DEFINITIVO DE PESSOA JURÍDICA**

Objetivo Social: **17.44-0-99 - COMÉRCIO VAREJISTA DE MATERIAIS DE CONSTRUÇÃO EM GERAL 47.42-3-00 - COMÉRCIO VAREJISTA DE MATERIAL ELÉTRICO 23.30-3-02 - FABRICAÇÃO DE ARTEFATOS DE CIMENTO PARA USO NA CONSTRUÇÃO 23.30-3-01 - FABRICAÇÃO DE ESTRUTURAS PRÉ-MOLDADAS DE CONCRETO ARMADO, EM SÉRIE E SOB ENCOMENDA 23.30-3-03 - FABRICAÇÃO DE ARTEFATOS DE FIBROCIMENTO PARA USO NA CONSTRUÇÃO 23.30-3-04 - FABRICAÇÃO DE CASAS PRÉ-MOLDADAS DE CONCRETO 23.30-3-99 - FABRICAÇÃO DE OUTROS ARTEFATOS E PRODUTOS DE CONCRETO, CIMENTO, FIBROCIMENTO, GESSO E MATERIAIS SEMELHANTES 41.20-4-00 - CONSTRUÇÃO DE EDIFÍCIOS 42.11-1-01 - CONSTRUÇÃO DE RODOVIAS E FERROVIAS 42.12-0-00 - CONSTRUÇÃO DE OBRAS DE ARTE ESPECIAIS 42.13-8-00 - OBRAS DE URBANIZAÇÃO - RUAS, PRAÇAS E CALÇADAS 42.22-7-01 - CONSTRUÇÃO DE REDES DE ABASTECIMENTO DE ÁGUA, COLETA DE ESGOTO E CONSTRUÇÕES CORRELATAS, EXCETO OBRAS DE IRRIGAÇÃO 42.99-5-01 - CONSTRUÇÃO DE INSTALAÇÕES ESPORTIVAS E RECREATIVAS 42.99-5-99 - OUTRAS OBRAS DE ENGENHARIA CIVIL NÃO ESPECIFICADAS ANTERIORMENTE 43.13-4-00 - OBRAS DE TERRAPLENAGEM 43.19-3-00 - SERVIÇOS DE PREPARAÇÃO DO TERRENO NÃO ESPECIFICADOS ANTERIORMENTE 43.21-5-00 - INSTALAÇÃO E MANUTENÇÃO ELÉTRICA 43.22-3-01 - INSTALAÇÕES HIDRAULICAS, SANITÁRIAS E DE GÁS 43.30-4-01 - IMPERMEABILIZAÇÃO EM OBRAS DE ENGENHARIA CIVIL 43.30-4-02 - INSTALAÇÃO DE PORTAS, JANELAS, TETOS, DIVISÓRIAS E ARMÁRIOS EMBUTIDOS DE QUALQUER MATERIAL 43.30-4-03 - OBRAS DE ACABAMENTO EM GESSO E ESTUQUE 43.30-4-04 - SERVIÇOS DE PINTURA DE EDIFÍCIOS EM GERAL 43.91-6-00 - OBRAS DE FUNDAÇÕES 43.99-1-03 - OBRAS DE ALVENARIA 43.99-1-04 - SERVIÇOS DE OPERAÇÃO E FORNECIMENTO DE EQUIPAMENTOS PARA TRANSPORTE E ELEVAÇÃO DE CARGAS E PESSOAS PARA USO EM OBRAS 43.99-1-05 - PERFURAÇÃO E CONSTRUÇÃO DE POÇOS DE ÁGUA 43.99-1-99 - SERVIÇOS ESPECIALIZADOS PARA CONSTRUÇÃO NÃO ESPECIFICADOS ANTERIORMENTE 49.23-0-02 - SERVIÇO DE TRANSPORTE DE PASSAGEIROS - LOCAÇÃO DE AUTOMÓVEIS COM MOTORISTA 77.19-5-99 - LOCAÇÃO DE OUTROS MEIOS DE TRANSPORTE NÃO ESPECIFICADOS ANTERIORMENTE, SEM CONDUTOR 77.11-0-00 - LOCAÇÃO DE AUTOMÓVEIS SEM CONDUTOR 77.32-2-01 - ALUGUEL DE MÁQUINAS E EQUIPAMENTOS PARA CONSTRUÇÃO SEM OPERADOR, EXCETO ANDAIMES 77.39-0-99 - ALUGUEL DE OUTRAS MÁQUINAS E EQUIPAMENTOS COMERCIAIS E INDUSTRIAIS NÃO**

Handwritten signatures and initials: GAY, CA, and other scribbles.



Conselho Regional de Engenharia e Agronomia do Estado do Maranhão
INFORMAÇÕES DA SOLICITAÇÃO DA EMPRESA

Número da Solicitação
Nº 479439

ESPECIFICADOS ANTERIORMENTE, SEM OPERADOR 23.30-3-05 - PREPARAÇÃO DE MASSA DE CONCRETO E ARGAMASSA PARA CONSTRUÇÃO 38.11-4-00 - COLETA DE RESÍDUOS NÃO-PERIGOSOS 38.12-2-00 - COLETA DE RESÍDUOS PERIGOSOS 38.21-1-00 - TRATAMENTO E DISPOSIÇÃO DE RESÍDUOS NÃO-PERIGOSOS 42.11-1-02 - PINTURA PARA SINALIZAÇÃO EM PISTAS RODOVIÁRIAS E AEROPORTOS 42.92-8-01 - MONTAGEM DE ESTRUTURAS METÁLICAS 43.11-8-01 - DEMOLIÇÃO DE EDIFÍCIOS E OUTRAS ESTRUTURAS 43.11-8-02 - PREPARAÇÃO DE CANTEIRO E LIMPEZA DE TERRENO 43.30-4-05 - APLICAÇÃO DE REVESTIMENTOS E DE RESINAS EM INTERIORES E EXTERIORES 43.99-1-01 - ADMINISTRAÇÃO DE OBRAS 43.99-1-02 - MONTAGEM E DESMONTAGEM DE ANDAIMES E OUTRAS ESTRUTURAS TEMPORÁRIAS 81.29-0-00 - ATIVIDADES DE LIMPEZA NÃO ESPECIFICADAS ANTERIORMENTE

Endereços

Endereço (1)

Endereço: RUA 21 DE ABRIL, 215,
Bairro: CIDADE NOVA Cidade: JOÃO LISBOA UF: MA CEP: 65922-000
Telefone: (99) 98515-2682 Endereço de correspondência: Sim Não Tipo de Endereço: COMERCIAL

102

B

N° Documento: 2021034051831

ESCRITÓRIO

IMPERATRIZ

CÓDIGO PARA DÉBITO AUTOMÁTICO
00405183.1

MATRÍCULA
00405183.1

CLIENTE
ABIGAIL LOBAO FERREIRA

CPF/CNPJ:
332.520.333-72

VENCIMENTO
30/03/2021

INSCRIÇÃO
701.710.022.0117.000

ENDEREÇO DO IMÓVEL
R RAIMUNDO MORAES, NUMERO, 00502 - HABITADO - SANTA RITA IMPERATRIZ MA

FATURA
03/2021

BURITICUPU-MA
Proc. 0301003/2022
Fls. 4652
Rub. 4

RESPONSÁVEL ENDEREÇO PARA ENTREGA

ÁGUA ESGOTO
LIGADO POTENCIAL

ÚLTIMOS CONSUMOS		
02/2021 - 15	01/2021 - 15	
12/2020 - 15	11/2020 - 15	
10/2020 - 15	09/2020 - 15	
ECONOMIAS	CONS. POR ECONOMIA	COD. AUXILIAR
1	15	N 5 15

LEITURA		CONSUMO	CONSUMO/DIA
ANTERIOR	ATUAL	(M³) DIAS	(M³)
0	0	15	
N°Hm:			

DESCRIÇÃO DOS SERVIÇOS E TARIFAS	CONSUMO POR FAIXA	VALOR R\$
AGUA RESIDENCIAL 001 UNIDADE ATE 10 M3 - R\$ 25,49 (POR UNIDADE) 11 M3 A 20 M3 - R\$ 5,16 POR M3 TOTAL AGUA	10 M3 5 M3	25,49 25,80 51,29
TOTAL GERAL		R\$ 51,29

Valor aproximado dos tributos PIS e COFINS, Lei 12.741 de 2012. R\$

Este documento encontra-se registrado no Conselho Regional de Engenharia e Agronomia do Estado do Maranhão, vinculado ao Protocolo nº 2639342/2021, emitido em 24/03/2021. Documento do Protocolo 1/3 (Vinculado ao passo 2), anexado por adapt em 24/03/2021



INFORMAÇÕES SOBRE O CONTROLE DE QUALIDADE DA ÁGUA PARA CONSUMO HUMANO
(Decreto n° 5.440 e Portaria n° 2.914)

GERÊNCIA REGIONAL: SUPERINTENDENCIA REGIONAL Mês/Ano: 02/2021

REDE DE DISTRIBUIÇÃO DE ÁGUA	TURBIDEZ (uT)	COLOR (mg/L)
PARÂMETROS (Valores Médios)		

VIA CLIENTE AUTENTICAÇÃO MECÂNICA

Emitido por: INTERNET Emitido em: 24/03/2021

caema MATRÍCULA 00405183.1 INSCRIÇÃO 701.710.022.0117.000 FATURA 03/2021

VENCIMENTO 30/03/2021 VALOR R\$ 51,29

GRUPO: 710 FIRMA: 1

82620000000-6 51290002701-6 00405183101-6 03202180003-5

VIA CAEMA

82620000000-6 51290002701-6 00405183101-6 03202180003-5

VIA CAEMA

AUTENTICAÇÃO MECÂNICA



Handwritten signatures and initials at the bottom of the page.



Anotação de Responsabilidade Técnica - ART
Lei nº 6.496, de 7 de dezembro de 1977

CREA-MA

ART CARGO-FUNÇÃO
Nº MA20210407361

Folha 5/7

Conselho Regional de Engenharia e Agronomia do Estado do Maranhão

INICIAL

B

1. Responsável Técnico
ABIGAIL LOBÃO FERREIRA
Título profissional: ENGENHEIRA CIVIL, ENGENHEIRA DE SEGURANÇA DO TRABALHO

RNP: 1103495461
Registro: 1103495461MA

BURITICUPU-MA
Proc. 0301003/2022
Fls. 4653
Rub. *B*

2. Contratante
Contratante: **CONSTRUMAIS - CONSTRUÇÕES E SERVIÇOS LTDA**
RUA 21 DE ABRIL
Complemento:
Cidade: **JOÃO LISBOA** Bairro: **CIDADE NOVA**
País: **Brasil** UF: **MA** CEP: **65922000**
Tipo de contratante: **Pessoa Jurídica de Direito Privado**
Ação Institucional: **Outros**

CPF/CNPJ: 18.166.662/0001-00
Nº: 215
CEP: 65922000

3. Vínculo Contratual
Unidade administrativa: **outros**
RUA 21 DE ABRIL
Complemento:
Cidade: **JOÃO LISBOA** Bairro: **CIDADE NOVA**
Data de início: **17/03/2021** Previsão de término: **Não especificado**
Tipo de vínculo: **EMPREGADO**
Identificação do cargo/função: **Preposto técnico**

Nº: 215
CEP: 65922000

4. Atividade Técnica

1000 - OUTRA	Quantidade	Unidade
44 - DESEMPENHO DE CARGO TÉCNICO > OBRAS E SERVIÇOS - CARGO/FUNÇÃO > #3367 - VÍNCULO TÉCNICO COM A EMPRESA (DESEMPENHO DE CARGO/FUNÇÃO TÉCNICA DENTRO DA EMPRESA)	4,00	h/d

A mudança de cargo ou função exige o registro de nova ART

5. Observações
ART DE CONTRATO E PRESTAÇÃO DE SERVIÇOS NA ÁREA DE ENGENHARIA ENTRE A ENGENHEIRA CIVIL ABIGAIL LOBÃO FERREIRA E A EMPRESA CONSTRUMAIS - CONSTRUÇÕES E SERVIÇOS LTDA, COM CARGA HORÁRIA DE 4 HORAS DIÁRIAS OU SEJA 20 HORAS SEMANAIS.

6. Declarações
- Declaro que estou cumprindo as regras de acessibilidade previstas nas normas técnicas da ABNT, na legislação específica e no decreto n. 5296/2004.

7. Entidade de Classe
SEM INDICAÇÃO DE ENTIDADE DE CLASSE

8. Assinaturas
Declaro serem verdadeiras as informações acima
Local _____ de _____ de _____
Abigail Lobão Ferreira
ABIGAIL LOBÃO FERREIRA - CPF: 332.520.333-72
Antônio Carlos dos Santos
CONSTRUMAIS - CONSTRUÇÕES E SERVIÇOS LTDA - CNPJ:
18.166.662/0001-00

9. Informações
* A ART é válida somente quando quitada, mediante apresentação do comprovante do pagamento ou conferência no site do Crea.

10. Valor
Valor da ART: **R\$ 88,78** Registrada em: **23/03/2021** Valor pago: **R\$ 88,78** Nosso Número: **8303128855**

Este documento encontra-se registrado no Conselho Regional de Engenharia e Agronomia do Estado do Maranhão, vinculado ao Protocolo nº 2639342/2021, emitido em 24/03/2021. Documento do Protocolo 2/3 (Vinculado ao passo 2), anexado por adapt em 24/03/2021



A autenticidade desta ART pode ser verificada em: <https://crea-ma.sitac.com.br/publica/>, com a chave: D5b6d6
Impresso em: 24/03/2021 às 10:16:28 por: p. 177.185.136.204

www.crema.org.br faleconosco@crema.org.br
Tel: (98) 2106-8300 Fax: (98) 2106-8300



B
CA
CA

104
B

CONTRATO DE PRESTAÇÃO DE SERVIÇOS TÉCNICOS

Pelo presente instrumento particular, a firma **CONSTRUMAIS - CONSTRUÇÕES E SERVIÇOS LTDA**, CNPJ 18.166.662/0001-00, com sede à Rua 21 de abril, n.º 215, Bairro: Centro, na cidade de João Lisboa - MA representada pelo seu sócio gerente: **ANTONIO FRANCISCO BARROS DO NASCIMENTO**, residente e domiciliado à Rua Pitangueiros, n.º 52, Bairro: Vila Emiliano, Cep: 65.922-000 em João Lisboa -MA ora denomina **CONTRATANTE**, e o profissional **Abigail Lobão Ferreira**, título Engenheira Civil e Engenheira de Segurança do trabalho Residente à Rua Raimundo de Moraes, n.º 502, Bairro: Santa Rita em Imperatriz - MA, portador da Carteira Profissional n.º 110349546-1 CREA Nacional, aqui denominado **CONTRATADO**, tem justo e avençado o seguinte:

PRIMEIRO

O **CONTRATADO** responsabilizar-se-á por todas as obras ou **Serviços de Prestação de serviços Técnicos como Responsável Técnico pela pessoa Jurídico** que forem executados pela **CONTRATANTE**, na vigência deste **CONTRATO**.

1º - O **CONTRATADO**, terá absoluta autonomia no que respeita à responsabilidade técnica ora assumida.

2º - Ambos, **CONTRATANTE** e **CONTRATADO**, comprometem-se a cumprir o estabelecido na Lei n.º 5.194 de 24/12/66, e respectiva regulamentação.

SEGUNDO

A duração do presente **CONTRATO** é por tempo indeterminado, podendo ser rescindido por qualquer dos Contratantes, mediante aviso prévio de 30 dias de antecedência à outra parte.

TERCEIRO

O **CONTRATADO**, receberá mensalmente, honorários de 06 (Seis) Salários mínimos mensais valor atual de R\$ 6.600, (Seis mil e seiscentos reais), que-ser-lhe-ão pagos até o dia 05(cinco) do mês subseqüente ao vencido.

Parágrafo Único - Em nenhuma hipótese o **CONTRATADO** receberá remuneração inferior ao salário profissional, conforme previsto no Artigo 82º da Lei n.º 5.194, de 24/12/66, e Lei n.º 4.950

QUARTO

O **CONTRATO** terá o seguinte período de trabalho:

- DIÁRIO, (SEGUNDA A SEXTA FEIRA): das 14:00hs às 18:00hs, 4 Horas diárias OU
- SEMANAL: 20 (Vinte) horas OU
- MENSAL: 80 (Oitenta) horas.

QUINTO

Este documento encontra-se registrado no Conselho Regional de Engenharia e Agronomia do Estado do Maranhão, vinculado ao Protocolo nº 2639342/2021, emitido em 24/03/2021. Documento do Protocolo 3/3 (Vinculado ao passo 2), anexado por adapt em 24/03/2021



[Handwritten signature]

[Handwritten signature]

[Handwritten signature]

[Handwritten signature]

[Handwritten signature]

[Handwritten signature]

O presente CONTRATO reger-se-á pelo Código Civil Brasileiro e Legislação suplementar, não estabelecendo, em hipótese alguma, vínculo empregatício entre contratantes. Estando de pleno acordo, firmam o presente CONTRATO, elegendo o foro de Palmas para o deslinde das pendências porventura dele oriundas.

Imperatriz, MA, em 17 de março de 2021

Antônio Sousa e Barros do Nascimento

Carimbo da Firma (CNPJ) e Ass.
Do Representante legal da Contratante

Aliga Phidora Feneira

Assinatura do Profissional

TESTEMUNHAS

Benedito Alves de Brito
Nome legível

Benedito Alves de Brito
Assinatura

Valdemir Araújo de Sousa
Nome legível

Valdemir Araújo de Sousa
Assinatura

Este documento encontra-se registrado no Conselho Regional de Engenharia e Agronomia do Estado do Maranhão, vinculado ao Protocolo nº 2639342/2021, emitido em 24/03/2021. Documento do Protocolo 3/3 (Vinculado ao passo 2), anexado por adapt em 24/03/2021





ESTADO DO MARANHÃO
PREFEITURA MUNICIPAL DE JOÃO LISBOA
CNPJ: 07.000.300/0001-10

8

ATESTADO DE CAPACIDADE TÉCNICA

A **PREFEITURA MUNICIPAL DE JOÃO LISBOA**, regulamente inscrita no CNPJ sob o n.º **07.000.300/0001-10**, com sede em na Av. Imperatriz, 1331 – Centro – João Lisboa – MA, CEP: 65.922-000, representada por **HELTON MENDES DE LIMA** vem, por meio desta, atestar, para fins de comprovação junto ao Município de João Lisboa - MA, por intermédio da Secretaria Municipal de Infraestrutura e Desenvolvimento Urbano, que o(a) **CONSTRUMAIS – CONSTRUÇÕES E SERVIÇOS LTDA**, inscrita no CNPJ sob o n.º **18.166.662/0001-00**, com sede na RUA 21 DE ABRIL, 215, CENTRO, JOAO LISBOA, CEP: 65.922-000, MARANHÃO, por seu representante legal infra-assinado, Sr. **ANTONIO FRANCISCO BARROS DO NASCIMENTO**, portador (a) da Carteira de Identidade n.º **106441799-7**, e do CPF n.º **883.543.853-53**, apresenta capacidade técnica, física e operacional para o desenvolvimento do projeto (**REFORMA DA UNIDADE INTEGRADA NICOLAU DINO**) conforme especificado no Plano de Trabalho, considerando as experiências adquiridas na execução de projeto(s)/ação(es) na(s) área(s) **Infraestrutura**.

CONTRATO: 25.05.02/2021

DESCRIÇÃO DA OBRA: REFORMA DA UNIDADE INTEGRADA NICOLAU DINO.

PERÍODO DE EXECUÇÃO DA OBRA: EM EXECUÇÃO

INICIO DO CONTRATO: 25/ 05/ 2021

VALOR TOTAL: R\$ 284.507,88 (DUZENTOS E OITENTA E QUATRO MIL, QUINHENTOS E SETE REAIS E OITENTA E OITO CENTAVOS).

NOME DO RESPONSÁVEL TÉCNICO: JÚLIO SÉRGIO SIQUEIRA BAYMA

A comprovação no que diz respeito ao desenvolvimento de atividade (s), projeto(s)/ação(es), realizadas(os), referentes à matéria do objeto, estão relacionadas no Histórico anexo, demonstrando a execução com qualidade, não existindo, até a presente data, fatos que desabonem a conduta e a responsabilidade da entidade com as obrigações assumidas, confirmando assim a capacidade técnica, física e operacional para a execução do que foi proposto.

RECEBUE

João Lisboa/MA, em 06 de Junho de 2021.

Sec. de Infraestrutura de João Lisboa
Portaria nº 002/2021

OFÍCIO EXTRAJUDICIAL | Av. Imperatriz, 1249, Centro, João Lisboa/MA
CEP: 65922-000 - Tel: (99) 3535-2228

Poder Judiciário TJMA. Selo:
RECFIR029694CIDK9Z21WFJ4M892, 07/07/2021 15:52:05,
Ato: 13.17.2, Parte(s): HELTON MENDES DE LIMA, Rec
Firma: Semelhança, Total R\$ 5,12 Emol R\$ 4,63 FERC R\$ 0,13
FADEP R\$ 0,18 FEMP R\$ 0,18 Consulte em
https://selo.tjma.jus.br



E-mail: cartoriolayme@gmail.com | CNPJ: 11.508.224/0001-25 | CNS: 02.969-4

HELTON MENDES DE LIMA

Sec. Municipal de Infraestrutura e Desenvolvimento Urbano.
Prefeito Municipal de João Lisboa/MA

OFÍCIO EXTRAJUDICIAL

Av. Imperatriz, 1249, Centro, João Lisboa/MA
CEP: 65922-000 - Tel: (99) 3535-2228

Poder Judiciário TJMA. Selo:
AUTENT029694WLCOKZ296RZ1FK51, 11/02/2022 11:11:45,
Ato: 13.18, Total R\$ 5,69 Emol R\$ 5,14 FERC R\$ 0,15 FADEP
R\$ 0,20 FEMP R\$ 0,20 Consulte em https://selo.tjma.jus.br



Arnaldo Gonçalves Reis
Tabelião Substituto

E-mail: cartoriolayme@gmail.com | CNPJ: 11.508.224/0001-25 | CNS: 02.969-4



Anotação de Responsabilidade Técnica - ART
Lei nº 6.496, de 7 de dezembro de 1977

CREA-MA

ART OBRA / SERVIÇO
Nº MA20210431907

Conselho Regional de Engenharia e Agronomia do Estado do Maranhão

SUBSTITUIÇÃO à
MA20210426289

1. Responsável Técnico

JÚLIO SÉRGIO SIQUEIRA BAYMA

Título profissional: ENGENHEIRO CIVIL

RNP: 1105229998

Registro: 1105229998MA

Empresa contratada: CONSTRUMAIS - CONSTRUÇÕES E SERVIÇOS - ME

Registro: 0005437563-MA

2. Dados do Contrato

Contratante: PREFEITURA MUNICIPAL DE JOÃO LISBOA

CPF/CNPJ: 07.000.300/0001-10

AVENIDA IMPERATRIZ

Nº: 1331

Complemento:

Bairro: CENTRO

Cidade: JOÃO LISBOA

UF: MA

CEP: 65922000

Contrato: 25.05.02/2021

Celebrado em:

Valor: R\$ 284.507,88

Tipo de contratante: Pessoa Jurídica de Direito Público

Ação Institucional: Outros

3. Dados da Obra/Serviço

RUA das Dálias

Nº: S/N

Complemento: UNIDADE INTEGRADA NICOLAU DINO

Bairro: CENTRO

Cidade: JOÃO LISBOA

UF: MA

CEP: 65922000

Data de Início: 25/05/2021

Previsão de término: 25/08/2021

Coordenadas Geográficas: -5.454527, -47.401225

Finalidade: Escolar

Código: Não Especificado

Proprietário: PREFEITURA MUNICIPAL DE JOÃO LISBOA

CPF/CNPJ: 07.000.300/0001-10

4. Atividade Técnica

17 - Execução

	Quantidade	Unidade
49 - Execução de obra > CONSTRUÇÃO CIVIL > EDIFICAÇÕES > DE EDIFICAÇÃO > #TOS_1.1.1,1 - DE ALVENARIA	1.019,86	m²
49 - Execução de obra > CONSTRUÇÃO CIVIL > INSTALAÇÕES HIDROSSANITÁRIAS > #TOS_1.4.1 - DE SISTEMA DE ÁGUA POTÁVEL	13,00	un
49 - Execução de obra > CONSTRUÇÃO CIVIL > INSTALAÇÕES HIDROSSANITÁRIAS > #TOS_1.4.3 - DE INSTALAÇÃO DE SISTEMA DE ESGOTO SANITÁRIO	13,00	un
49 - Execução de obra > ELETROTÉCNICA > INSTALAÇÕES ELÉTRICAS > DE INSTALAÇÕES ELÉTRICAS EM BAIXA TENSÃO > #TOS_11.10.1.2 - PARA FINS COMERCIAIS	60,00	un

Após a conclusão das atividades técnicas o profissional deve proceder a baixa desta ART

5. Observações

REFORMA DA UNIDADE INTEGRADA NICOLAU DINO COM ÁREA DE CONSTRUÍDA DE 1.019,86M², EM CONFORMIDADE COM A TOMADA DE PREÇOS DE Nº 003/2021-CPL E CONTRATO DE Nº 25.05.02/2021, NO MUNICÍPIO DE JOÃO LISBOA - MA,

6. Declarações

- Cláusula Compromissória: Qualquer conflito ou litígio originado do presente contrato, bem como sua interpretação ou execução, será resolvido por arbitragem, de acordo com a Lei no. 9.307, de 23 de setembro de 1996, por meio do Centro de Mediação e Arbitragem - CMA vinculado ao Crea-MA, nos termos do respectivo regulamento de arbitragem que, expressamente, as partes declaram concordar.

7. Entidade de Classe

SEM INDICAÇÃO DE ENTIDADE DE CLASSE

8. Assinaturas

Declaro serem verdadeiras as informações acima

Local _____ data _____

Júlio Sérgio Siqueira Bayma
PREFEITURA MUNICIPAL DE JOÃO LISBOA - CNPJ: 07.000.300/0001-10

9. Informações

* A ART é válida somente quando quitada, mediante apresentação do comprovante do pagamento ou conferência no site do Crea.

10. Valor

Esta ART é isenta de taxa

Registrada em: 30/06/2021

A autenticidade desta ART pode ser verificada em: <https://crea-ma.sitac.com.br/publico/>, com a chave: x6xw1
Impresso em: 07/07/2021 às 11:52:11 por: ip: 177.185.136.204

www.creama.org.br

faleconosco@creama.org.br

Tel: (98) 2106-8300

Fax: (98) 2106-8300



108

CONSTRUMAIS - CONSTRUCOES E SERVICOS LTDA-ME

CNPJ: 18.166.662/0001-00 NIRE: 21200825043
Endereço: RUA 21 DE ABRIL, 215 CIDADE NOVA, JOAO LISBOA - MA, CEP: 65922-000
Balço Patrimonial encerrado em 31/12/2020

BURITIGUPE-MA
Proc. 0303003/2022
Fls. 4658
Rub. 

Descrição	Classificação	Exercício Atual
ATIVO		
ATIVO CIRCULANTE		
DISPONIVEL		
CAIXA		
Caixa Geral	1.1.1.1.0001	34.938,38D
=CAIXA		****34.938,38D
BANCOS CONTA MOVIMENTO		
Banco Conta Movimento	1.1.1.2.0001	138.780,37D
=BANCOS CONTA MOVIMENTO		****138.780,37D
=DISPONIVEL		****173.718,75D
CONTAS A RECEBER		
CLIENTES		
Títulos a Receber	1.1.3.1.0001	884.693,32D
=CLIENTES		****884.693,32D
=CONTAS A RECEBER		****884.693,32D
ESTOQUES		
MERCADORIAS DE REVENDA		
Mercadorias P/ Revenda	1.1.4.1.0001	1.010.678,45D
=MERCADORIAS DE REVENDA		**1.010.678,45D
=ESTOQUES		**1.010.678,45D
=Total - ATIVO CIRCULANTE		**2.069.090,52D
ATIVO NÃO CIRCULANTE		
ATIVO REALIZAVEL A LONGO PRAZO		
CLIENTES		
Títulos a Receber	1.4.1.1.0001	43.821,62D
=CLIENTES		****43.821,62D
=ATIVO REALIZAVEL A LONGO PRAZO		****43.821,62D
IMOBILIZADO		

ANTONIO FRANCISCO BARROS DO NASCIMENTO
Administrador
CPF: 88354385353

JOSE DE JESUS MARQUES
Contador
CPF:215.432.323-53 CRC: 5635



CONSTRUMAIS - CONSTRUÇOES E SERVICOS LTDA-ME

CNPJ: 18.166.662/0001-00 NIRE: 21200825043
Endereço: RUA 21 DE ABRIL, 215 CIDADE NOVA, JOAO LISBOA - MA, CEP: 65922-000
Balço Patrimonial encerrado em 31/12/2020

BURTIQUIAMA
Proc. 0301003 2022
Fls. 4659
Rub. 4A

Descrição	Classificação	Exercício Atual
BENS EM USO		
Instalações	1.4.4.1.0001	40.440,81D
Veículos	1.4.4.1.0004	209.884,57D
Maquinas e Equipamentos	1.4.4.1.0005	326.410,76D
Moveis e Utensílios	1.4.4.1.0006	68.549,08D
Equipamentos de Informática	1.4.4.1.0007	36.504,41D
=BENS EM USO		****681.789,63D
(-) DEPRECIAÇÕES A AMORTIZAÇÕES		
Depreciações Acumuladas	1.4.4.3.0001	181.599,56C
=(-) DEPRECIAÇÕES A AMORTIZAÇÕES		****181.599,56C
=IMOBILIZADO		****500.190,07D
=T o t a l - ATIVO NÃO CIRCULANTE		****544.011,69D
=T o t a l - ATIVO		**2.613.102,21D
***** (XXXXX) *****		

ANTONIO FRANCISCO BARROS DO NASCIMENTO
Administrador
CPF: 88354385353

JOSE DE JESUS MARQUES
Contador
CPF:215.432.323-53 CRC: 5635

(Handwritten signatures and initials)

140

CONSTRUMAIS - CONSTRUCOES E SERVICOS LTDA-ME

CNPJ: 18.166.662/0001-00 NIRE: 21200825043
Endereço: RUA 21 DE ABRIL, 215 CIDADE NOVA, JOAO LISBOA - MA, CEP: 65922-000
Balanco Patrimonial encerrado em 31/12/2020

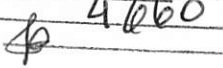
BUFFET GUPIAMA
Proc. 0301003 2022
Fls. 4660
Rub. 

 Folha: 3

Descrição	Classificação	Exercício Atual
PASSIVO		
PASSIVO CIRCULANTE		
EXIGÍVEL A LOGO PRAZO		
FORNECEDORES		
Fornecedores Diversos	2.1.1.1.0001	426.997,48C
=FORNECEDORES		****426.997,48C
=EXIGÍVEL A LOGO PRAZO		****426.997,48C
OBRIGAÇÕES FISCAIS E TRABALHISTAS		
OBRIGAÇÕES FISCAIS		
Simple Nacional a Recolher	2.1.2.1.0001	86.193,42C
ICMS a Recolher	2.1.2.1.0006	13.334,87C
=OBRIGAÇÕES FISCAIS		*****99,528,29C
OBRIGAÇÕES TRABALHISTAS		
Salarios, Férias, 13º Sal, e Rescisões a Pagar	2.1.2.2.0001	105.765,51C
INSS a Recolher	2.1.2.2.0002	42.916,48C
FGTS a Recolher	2.1.2.2.0003	13.359,06C
=OBRIGAÇÕES TRABALHISTAS		****162.041,05C
=OBRIGAÇÕES FISCAIS E TRABALHISTAS		****261.569,34C
FINANCIAMENTOS		
ENTIDADES FINANCEIRAS		
Emprestimos Bancarios	2.1.6.1.0005	326.648,59C
=ENTIDADES FINANCEIRAS		****326.648,59C
=FINANCIAMENTOS		****326.648,59C
=T o t a l - PASSIVO CIRCULANTE		**1.015.215,41C
PASSIVO NÃO CIRCULANTE		
OBRIGAÇÕES A LONGO PRAZO		
ENTIDADES FINANCEIRAS		
Emprestimos Bancarios	2.2.1.1.0003	41.353,11C

ANTONIO FRANCISCO BARROS DO NASCIMENTO
Administrador
CPF: 88354385353

JOSE DE JESUS MARQUES
Contador
CPF:215.432.323-53 CRC: 5635



CONSTRUMAIS - CONSTRUÇÕES E SERVIÇOS LTDA-ME

CNPJ: 18.166.662/0001-00 NIRE: 21200825043
Endereço: RUA 21 DE ABRIL, 215 CIDADE NOVA, JOAO LISBOA - MA, CEP: 65922-000
Balanco Patrimonial encerrado em 31/12/2020

BURTIPIRUMA
Proc. 0301003 2022
Fls. 466
Rub. 4

Descrição	Classificação	Exercicio Atual
=ENTIDADES FINANCEIRAS		****41.353,11C
=OBRIGAÇÕES A LONGO PRAZO		****41.353,11C
=Total - PASSIVO NÃO CIRCULANTE		****41.353,11C
PATRIMONIO LIQUIDO		
PATRIMONIO LIQUIDO		
CAPITAL INTEGRALIZADO		
Capital Social	2.3.4.1.0001	150.000,00C
=CAPITAL INTEGRALIZADO		****150.000,00C
RESERVAS DE LUCRO		
Lucro do Exercicios	2.3.4.6.0002	274.876,87C
Lucros / Prejuizos Acumulados	2.3.4.6.0002	1.131.656,82C
=RESERVAS DE LUCRO		**1.406.533,69C
=PATRIMONIO LIQUIDO		**1.556.533,69C
=Total - PATRIMONIO LIQUIDO		**1.556.533,69C
=Total - PASSIVO		**2.613.102,21C
***** (XXXXX) *****		

ANTONIO FRANCISCO BARROS DO NASCIMENTO
Administrador
CPF: 88354385353

JOSE DE JESUS MARQUES
Contador
CPF:215.432.323-53 CRC: 5635

1 CONTEXTO OPERACIONAL

CONSTRUMAIS - CONSTRUÇOES E SERVICOS LTDA é uma sociedade empresária limitada constituída em 21 de maio de 2013, atuante no mercado nacional e com sede no Município de João Lisboa, Estado do Maranhão. O objeto social é a Comércio varejista de materiais de construção em geral; Comércio varejista de material elétrico; Fabricação de artefatos de cimento para uso na construção; Fabricação de estruturas pré-moldadas de concreto armado, em série e sob encomenda; Fabricação de artefatos de fibrocimento para uso na construção; Fabricação de casas pré-moldadas de concreto; Fabricação de outros artefatos e produtos de concreto, cimento, fibrocimento, gesso e materiais semelhantes; Construção de edifícios; Construção de rodovias e ferrovias; Construção de obra-de-arte especiais; Obra de urbanização - ruas, praças e calçadas; Construção de redes de abastecimento de água, coleta de esgoto e construções correlatas, exceto obra de irrigação; Construção de instalações esportivas e recreativas; Outras obras de engenharia civil não especificadas anteriormente (construção de quadras poliesportivas); Obras de terraplenagem; Serviços de preparação do terreno não especificados anteriormente (recuperação de estradas vicinais); Instalação e manutenção elétrica; Instalações hidráulicas, sanitárias e de gás; Impermeabilização em obra de engenharia civil; Instalação de portas, janelas, tetos, divisórias e armários embutidos de qualquer material; Obras de acabamento em gesso e estuque; Serviços de pintura de edifícios em geral; Obras de fundações; Obras de alvenaria; Serviços de operação e fornecimento de equipamentos para transporte e elevação de cargas e pessoas para uso em obras; Perfuração e construção de poços de água; Serviços especializados para construção não especificados anteriormente (telhados, coberturas e limpeza de fachadas com jateamento de areia); Serviço de transporte de passageiros - locação de automóveis com motorista; Locação de outros meios de transporte não especificados anteriormente, sem condutor (ônibus, motocicletas, trailers, caminhões, reboques. Semi-reboques e similares); Locação de automóveis sem condutor; Aluguel de máquinas e equipamentos para construção sem operador, exceto andaimes; Aluguel de outras máquinas e equipamentos comerciais e industriais não especificados anteriormente, sem operador (motores, máquinas, ferramenta, geradores, guinchos, guindastes e empilhadeiras); Preparação de massa de concreto e argamassa para construção; Coleta de resíduos não-perigosos; Coleta de resíduos perigosos; Tratamento e disposição de resíduos não-perigosos; Pintura para sinalização em pistas rodoviárias e aeroportos; Montagem de estruturas metálicas; Demolição de edifícios e outras estruturas; Preparação de canteiro e limpeza de terreno; Aplicação de revestimentos e de resinas em interiores e exteriores; Administração de obras; Montagem e desmontagem de andaimes e outras estruturas temporárias; Atividades de limpeza não especificadas anteriormente (limpeza urbana).

2 CRITÉRIOS CONTÁBEIS UTILIZADOS

Declaramos que as Demonstrações Contábeis foram elaboradas e apresentadas em plena conformidade com a Interpretação Técnica Geral (ITG) 1000 - Modelo Contábil para Microempresa e Empresa de Pequeno Porte, cujos aspectos contábeis possuem suas normas aprovadas pela Resolução CFC nº 1.418/2012, que estabelece um modelo simplificado para a escrituração e elaboração de demonstrações contábeis.

3 PRÁTICAS CONTÁBEIS ADOTADAS

A escrituração contábil foi realizada com observância aos Princípios de Contabilidade aceitos e em conformidade com as disposições contidas na ITG 1000. Os lançamentos contábeis foram efetuados diariamente, e com a utilização do Regime de Competência.

4 NOTAS ÀS DEMONSTRAÇÕES CONTÁBEIS

Todos os lançamentos que deram origem aos demonstrativos contábeis foram embasados em documentação idônea fornecida pela Administração da empresa, que se responsabiliza pela sua veracidade.

5 SALDOS DE DISPONIBILIDADES

Todas as receitas foram registradas no Regime de Competência, reconhecidas à medida que ocorriam e recebidas em caixa ao final de cada mês, sem qualquer diminuição ocasionada por provisão de crédito de liquidação duvidosa, não declarada pela Administração da Empresa.

6 SIMPLES NACIONAL A RECOLHER

O saldo a recolher do Simples Nacional a recolher apresentou queda de quase 100% com relação ao exercício de 2020, passando a representar 0,13% das obrigações de curto prazo. Em janeiro de 2020 foram efetuados os ajustes dos saldos referentes aos débitos junto à Receita Federal, devidos de janeiro de 2020 a outubro de 2020. Destaca-se que ao longo do exercício de 2020 não foram efetuados pagamentos do Simples Nacional de outubro a dezembro 2020 a Empresa não aderiu ao parcelamento destes débitos.

7 FGTS a Recolher

O saldo a recolher do FGTS de R\$ 13.359,06, deveu-se principalmente aos pagamentos dos meses de janeiro a setembro desse ano de 2020. O valor remanescente compete ao mês de outubro a dezembro e tem vencimento para janeiro de 2020.

ANTONIO FRANCISCO BARROS DO NASCIMENTO

Administrador
CPF: 8835438533

JOSE DE JESUS MARQUES

Tcc.Contabil
CPF:215.432.323-53 CRC: 5635

CONSTRUMAIS - CONSTRUCOES E SERVICOS LTDA-ME
CNPJ : 18.166.662/0001-00 NIRE: 21200825043
Endereço: RUA 21 DE ABRIL, 215 CIDADE NOVA, JOAO LISBOA - MA, CEP: 65922-000
Balço Patrimonial em 31/12/2020

BURITICUPU, MA
Proc. 0301003 2022
Fls. 4663
Rub. 4

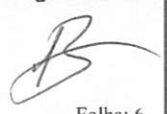
Folha: 6

IMPORTA O PRESENTE BALANÇO PATRIMONIAL SOMANDO NO ATIVO E NO PASSIVO 2.613.102,21 (DOIS MILHõES, SEISCENTOS E TREZE MIL, CENTO E DOIS REAIS E VINTE E UM CENTAVOS) DE ACORDO COM A DOCUMENTAÇÃO QUE NOS FOI APRESENTADA.

João Lisboa, 31 de dezembro de 2020

ANTONIO FRANCISCO BARROS DO NASCIMENTO
Administrador
CPF: 88354385353

JOSE DE JESUS MARQUES
CONTADOR
CPF: 215.432.323-53 CRC: 5635



Handwritten signatures and initials are present in the lower right quadrant of the page, including a large signature, a circular mark, and several smaller initials.

CONSTRUMAIS - CONSTRUÇOES E SERVICOS LTDA-ME
CNPJ: 18.166.662/0001-00 NIRE: 21200825043
Endereço: RUA 21 DE ABRIL, 215 CIDADE NOVA, JOAO LISBOA - MA. CEP: 65922-000
Balanco de Resultado Econômico de 01/01/2020 até 31/12/2020

Folha: 7

Descrição	Classificação	Exercício Atual
DEMONSTRAÇÃO DE RESULTADO		
RESULTADO OPERACIONAL		
RECEITA OPERACIONAL BRUTA		
VENDAS		
Venda de Mercadorias	3.1.1.1.0001	1.081.892,15C
=VENDAS		**1.081.892,15C
=RECEITA OPERACIONAL BRUTA		**1.081.892,15C
DEDUÇÕES DAS VENDAS		
IMPOSTOS S/ VENDAS		
Simplex Nacional	3.1.2.1.0001	125.219,37D
ICMS	3.1.2.1.0002	13.101,18D
=IMPOSTOS S/ VENDAS		****138.320,55D
OUTRAS DEDUÇÕES		
Descontos Concedidos	3.1.2.2.0001	17.348,25D
Devoluções	3.1.2.2.0002	22.288,61D
Quebras e Avarias	3.1.2.2.0003	5.502,90D
=OUTRAS DEDUÇÕES		*****45.139,76D
=DEDUÇÕES DAS VENDAS		****183.460,31D
=Total - RESULTADO OPERACIONAL		****898.431,84C
=Total - DEMONSTRAÇÃO DE RESULTADO		****898.431,84C
CUSTOS E DESPESAS		
CUSTOS		
CUSTO OPERACIONAL		
CUSTO DA VENDA DE MERCADORIAS		
Custo das Mercadorias Vendidas	4.1.1.1.0001	552.932,64D
=CUSTO DA VENDA DE MERCADORIAS		****552.932,64D

ANTONIO FRANCISCO BARROS DO NASCIMENTO
Administrador
CPF: 88354385353

JOSE DE JESUS MARQUES
Contador
CPF: 215.432.323-53 CRC: 5635

(Handwritten signatures and initials)

THE UNIVERSITY OF CHICAGO LIBRARY
540 EAST 57TH STREET
CHICAGO, ILL. 60637

DATE: 10/15/50

TO: THE UNIVERSITY OF CHICAGO LIBRARY

FROM: THE UNIVERSITY OF CHICAGO LIBRARY

SUBJECT: THE UNIVERSITY OF CHICAGO LIBRARY

RE: THE UNIVERSITY OF CHICAGO LIBRARY

RE: THE UNIVERSITY OF CHICAGO LIBRARY

RE: THE UNIVERSITY OF CHICAGO LIBRARY

RE: THE UNIVERSITY OF CHICAGO LIBRARY

RE: THE UNIVERSITY OF CHICAGO LIBRARY

RE: THE UNIVERSITY OF CHICAGO LIBRARY

RE: THE UNIVERSITY OF CHICAGO LIBRARY

RE: THE UNIVERSITY OF CHICAGO LIBRARY

RE: THE UNIVERSITY OF CHICAGO LIBRARY

RE: THE UNIVERSITY OF CHICAGO LIBRARY

RE: THE UNIVERSITY OF CHICAGO LIBRARY

RE: THE UNIVERSITY OF CHICAGO LIBRARY

RE: THE UNIVERSITY OF CHICAGO LIBRARY

RE: THE UNIVERSITY OF CHICAGO LIBRARY

RE: THE UNIVERSITY OF CHICAGO LIBRARY

RE: THE UNIVERSITY OF CHICAGO LIBRARY

RE: THE UNIVERSITY OF CHICAGO LIBRARY

RE: THE UNIVERSITY OF CHICAGO LIBRARY

RE: THE UNIVERSITY OF CHICAGO LIBRARY

RE: THE UNIVERSITY OF CHICAGO LIBRARY

RE: THE UNIVERSITY OF CHICAGO LIBRARY

RE: THE UNIVERSITY OF CHICAGO LIBRARY

RE: THE UNIVERSITY OF CHICAGO LIBRARY

RE: THE UNIVERSITY OF CHICAGO LIBRARY

RE: THE UNIVERSITY OF CHICAGO LIBRARY

RE: THE UNIVERSITY OF CHICAGO LIBRARY

RE: THE UNIVERSITY OF CHICAGO LIBRARY

RE: THE UNIVERSITY OF CHICAGO LIBRARY

RE: THE UNIVERSITY OF CHICAGO LIBRARY

RE: THE UNIVERSITY OF CHICAGO LIBRARY

RE: THE UNIVERSITY OF CHICAGO LIBRARY

RE: THE UNIVERSITY OF CHICAGO LIBRARY

CONSTRUMAIS - CONSTRUÇOES E SERVICOS LTDA-ME
 CNPJ: 18.166.662/0001-00 NIRE: 21200825043
 Endereço: RUA 21 DE ABRIL, 215 CIDADE NOVA, JOAO LISBOA - MA, CEP: 65922-000
 Balanço de Resultado Econômico de 01/01/2020 até 31/12/2020

Folha: 8

Descrição	Classificação	Exercício Atual
=CUSTO OPERACIONAL	BURITICUPU-MA Proc. 0301093/2022 Fls. 4665 Rub.	****552.932,64D
=Total - CUSTOS		****552.932,64D
DESPESAS		
DESPESAS OPERACIONAIS		
DESPESAS COM PESSOAL		
Salários e Ordenados	4.3.1.1.0001	17.561,92D
Férias	4.3.1.1.0002	13.835,21D
13º Salario	4.3.1.1.0003	10.584,81D
FGTS	4.3.1.1.0005	4.628,81D
Rescisão	4.3.1.1.0013	2.232,96D
=DESPESAS COMPESSOAL		****48.843,71D
=DESPESAS OPERACIONAIS		****48.843,71D
DESPESAS GERAIS		
DESPESAS OPERACIONAIS		
Ferramentas de Curta Duração	4.3.2.1.0015	1.434,35D
E.P.I	4.3.2.1.0016	730,11D
Serviços Prestados p/ Terceiros PJ	4.3.2.1.0017	6.564,93D
Peças e Acessórios p/ Veiculos, Maq e Equipamentos	4.3.2.1.0018	553,78D
Despesas com Informática	4.3.2.1.0019	2.102,91D
Telefones, Fax e Internet	4.3.2.1.0021	1.216,42D
=DESPESAS OPERACIONAIS		****12.602,50D
DESPESAS FINANCEIRAS		
Tarifas, Comissões e Despesas Bancarias	4.3.2.3.0001	3.364,06D
=DESPESAS FINANCEIRAS		*****3.364,06D
DESPESAS TRIBUTARIAS		

ANTONIO FRANCISCO BARROS DO NASCIMENTO
 Administrador
 CPF: 88354385353

JOSE DE JESUS MARQUES
 Contador
 CPF: 215.432.323-53 CRC: 5635

B

CONSTRUMAIS - CONSTRUÇOES E SERVICOS LTDA-ME
CNPJ: 18.166.662/0001-00 NIRE: 21200825043
Endereço: RUA 21 DE ABRIL, 215 CIDADE NOVA, JOAO LISBOA - MA, CEP: 65922-000
Balanco de Resultado Econômico de 01/01/2020 até 31/12/2020

Folha: 9

Descrição	Classificação		Exercício Atual
Impostos e Taxas Diversas	4.3.2.4.0001	BURITICUPU, MA Proc. <u>0301002</u> 2022	5.812,06D
=DESPESAS TRIBUTARIAS		Fls. <u>4666</u>	*****5.812,06D
		Rub. <u>4</u>	
=DESPESAS GERAIS			****21.778,62D
=Total - DESPESAS			*****70.622,33D
=Total - CUSTOS EDESPESAS			****623.554,97D

RESULTADO DO EXERCÍCIO

RECEITAS-----> 898.431,84C
DESPESAS + APURAÇÃO-----> 623.554,97D
LUCRO LÍQUIDO DO EXERCÍCIO: ****274.876,87

***** (XXXXX)*****

ANTONIO FRANCISCO BARROS DO NASCIMENTO
Administrador
CPF: 88354385353

JOSE DE JESUS MARQUES
Contador
CPF:215.432.323-53 CRC: 5635

4
P
CA
SA

CONSTRUMAIS - CONSTRUÇÕES E SERVIÇOS LTDA-ME
CNPJ: 18.166.662/0001-00 Nire:21200825043
Endereço: RUA 21 DE ABRIL, 215 CIDADE NOVA, JOAO LISBOA - MA, CEP: 65922-000
Demonstração do Resultado do Exercício em 31/12/2020

BURITICUPU-MA
Proc. 2301003/2022
Fls. 44
Rub. 47667

Folha: 10

IMPORTA A PRESENTE DEMONSTRAÇÃO DE RESULTADO COM LUCRO DE 274.876,87 (DUZENTOS E SETENTA E QUATRO MIL, OITOCENTOS E SETENTA E SEIS Reais E OITENTA E SETE CENTAVOS) DE ACORDO COM A DOCUMENTAÇÃO QUE NOS FOI APRESENTADA.

JOÃO LISBOA, 31 DE DEZEMBRO DE 2020

ANTONIO FRANCISCO BARROS DO NASCIMENTO
Administrador
CPF: 88354385353

JOSE DE JESUS MARQUES
CONTADOR
CPF: 215.432.323-53 CRC: 5635



Handwritten signatures and initials, including a large signature on the right and initials 'CA' at the bottom right.

CONSTRUMAIS - CONSTRUCOES E SERVICOS LTDA-ME

CNPJ: 18.166.662/0001-00 NIRE: 21200825043

Endereço: RUA 21 DE ABRIL, 215 CIDADE NOVA, JOAO LISBOA - MA, CEP: 65922-000

Análise Econômica e Financeira de 01/01/2020 até 31/12/2020

Folha: 11

Solvência Geral

Ativo	2.613.102,21	
<hr/>		= 2,47
Passivo Circulante + Passivo não Circulante (Obrigações a LP)	1.056.568,52	

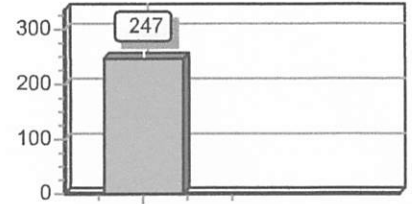

Quanto maior, melhor. O investimento total equivale a 247 % do capital de terceiros.

Liquidez Geral

Ativo Circulante + Ativo Realizável a LP	2.069.090,52	
<hr/>		= 1,96
Passivo Circulante + Passivo Não-Circulante (Obrigações a LP)	1.056.568,52	



Quanto maior, melhor. A empresa possui R\$1,96 de ativo Circulante e ativo realizável a longo prazo para cada R\$1,00 de dívida total.

Liquidez Corrente

Ativo Circulante	2.069.090,52	
<hr/>		= 2,04
Passivo Circulante	1.015.215,41	

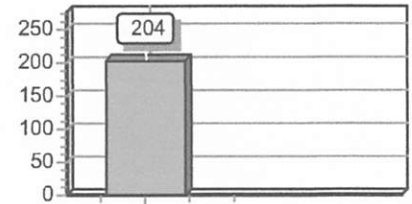

Quanto maior, melhor. A empresa possui R\$2,04 de ativo circulante para cada R\$1,00 de dívida de curto prazo.

Sob as penas da lei, declaramos que as informações aqui contidas são verdadeiras e nos responsabilizamos por todas elas de acordo com a documentação que nos foi apresentada.

João Lisboa, 31 de dezembro de 2020.

ANTONIO FRANCISCO BARROS DO NASCIMENTO
Administrador
CPF: 88354385353

JOSE DE JESUS MARQUES
Contador
CPF:215.432.323-53 CRC: 5635

Handwritten signatures and initials are present at the bottom of the page, including a large signature on the right and several smaller ones at the bottom center and right.



BURITICUPU-MA
Proc. 0201093/2022
Fls. 4669
Rub. 4

ASSINATURA ELETRÔNICA

Certificamos que o ato da empresa CONSTRUMAIS - CONSTRUÇOES E SERVICOS LTDA-ME consta assinado digitalmente por:

IDENTIFICAÇÃO DO(S) ASSINANTE(S)	
CPF	Nome
21543232353	JOSE DE JESUS MARQUES
88354385353	ANTONIO FRANCISCO BARROS DO NASCIMENTO

JUCEMA

CERTIFICO O REGISTRO EM 01/02/2021 19:09 SOB N° 20210145536.
PROTOCOLO: 210145536 DE 01/02/2021.
CÓDIGO DE VERIFICAÇÃO: 12100682250. CNPJ DA SEDE: 18166662000100.
NIRE: 21200825043. COM EFEITOS DO REGISTRO EM: 01/02/2021.
CONSTRUMAIS - CONSTRUÇOES E SERVICOS LTDA-ME

LÍLIAN THERESA RODRIGUES MENDONÇA
SECRETÁRIA-GERAL
www.empresafacil.ma.gov.br

Termo de Abertura

Nome do Livro: DIÁRIO

Nº de Ordem: 1

O presente termo contém um Livro do tipo DIÁRIO, com páginas numeradas, do nº 01 ao nº 158, e servirá para a escrituração dos lançamentos próprios da empresa CONSTRUMAIS - CONSTRUÇÕES E SERVIÇOS LTDA-ME, município João Lisboa, CNPJ nº 18.166.662/0001-00, Número de Registro (NIRE) 21200825043.

Data do arquivamento dos atos constitutivos: 21/05/2013

Data de encerramento do exercício social: 31/12/2020

João Lisboa, 01/01/2020

JOSE DE JESUS MARQUES
CONTADOR
CRC/MA 5635

ANTONIO FRANCISCO BARROS DO NASCIMENTO
Administrador, Sócio
CPF 883.543.853-53

(Handwritten signatures and initials)

Termo de Encerramento



Nome do Livro: DIÁRIO

Nº de Ordem: 1

O presente termo contém um Livro do tipo DIÁRIO, com páginas numeradas, do nº 01 ao nº 158, e serviu para escrituração no período de 01/01/2020 a 31/12/2020, da empresa CONSTRUMAIS - CONSTRUCOES E SERVICOS LTDA-ME.

João Lisboa, 31/12/2020

JOSE DE JESUS MARQUES
CONTADOR
CRC/MA 5635

ANTONIO FRANCISCO BARROS DO NASCIMENTO
Administrador, Sócio
CPF 883.543.853-53



CA



BURITICUPU-MA
Proc. 0301993 2022
Fls. 4672
Rub.

ASSINATURA ELETRÔNICA

Certificamos que o ato da empresa CONSTRUMAIS - CONSTRUÇÕES E SERVIÇOS LTDA-ME consta assinado digitalmente por:

IDENTIFICAÇÃO DO(S) ASSINANTE(S)	
CPF	Nome
21543232353	JOSE DE JESUS MARQUES
88354385353	ANTONIO FRANCISCO BARROS DO NASCIMENTO

CERTIFICO A AUTENTICAÇÃO EM 01/02/2021 17:45:21 SOB Nº 20210145668.
PROTOCOLO: 210145668 DE 28/01/2021. NIRE: 21200825043.
CONSTRUMAIS - CONSTRUÇÕES E SERVIÇOS LTDA-ME

JUCEMA

ANSELMO DIAS CARNEIRO LOPES FILHO
RESPONSÁVEL PELA AUTENTICAÇÃO
SÃO LUÍS, 01/02/2021



Ministério da Indústria e Comércio Exterior e Serviços

Secretaria Especial da Micro e Pequena Empresa

Departamento de Registro Empresarial e Integração

BURITICUPU/MA
Proc. 0306003/2022
Fls. 4613
Rub. 4

JUCEMA

122
B

TERMO DE AUTENTICAÇÃO - LIVRO DIGITAL

Declaro exatos os Termos de Abertura e de Encerramento do Livro Digital com características abaixo, conferido e autenticado por ANSELMO DIAS CARNEIRO LOPES FILHO, sob a autenticidade nº 12100680273 em 01/02/2021, protocolo 210145668. Para validação de Autenticação dos Termos, deverá ser acessado o Portal de Serviços / verificação de documentos do Empreendedor (<http://www.empresafacil.ma.gov.br>) e informar o código de verificação.

Identificação de Empresa	
Nome Empresarial:	CONSTRUMAIS - CONSTRUÇOES E SERVICOS LTDA-ME
Número de Registro:	21200825043
CNPJ:	18166662000100
Município:	João Lisboa

Identificação de Livro Digital	
Tipo de Livro:	DIÁRIO
Número de Ordem:	1
Período de Escrituração:	01/01/2020 - 31/12/2020

Assinante(s)	Nome	CRC/OAB
21543232353	JOSE DE JESUS MARQUES	MA5635
88354385353	ANTONIO FRANCISCO BARROS DO NASCIMENTO	

CERTIFICO A AUTENTICAÇÃO EM 01/02/2021 17:45:25 SOB N° 20210145668.
PROTOCOLO: 210145668 DE 28/01/2021. CÓDIGO DE VERIFICAÇÃO: 12100680273. NIRE: 21200825043.
CONSTRUMAIS - CONSTRUÇOES E SERVICOS LTDA-ME

JUCEMA

ANSELMO DIAS CARNEIRO LOPES FILHO
RESPONSÁVEL PELA AUTENTICAÇÃO
SÃO LUÍS, 01/02/2021



CONSELHO REGIONAL DE CONTABILIDADE DO ESTADO DO MARANHÃO CERTIDÃO DE REGULARIDADE PROFISSIONAL

O CONSELHO REGIONAL DE CONTABILIDADE DO ESTADO DO MARANHÃO certifica que o(a) profissional identificado(a) no presente documento encontra-se em situação regular.

IDENTIFICAÇÃO DO REGISTRO

NOME..... : JOSE DE JESUS MARQUES
REGISTRO..... : MA-005635/O-2
CATEGORIA..... : TÉCNICO EM CONTABILIDADE
CPF..... : 215.432.323-53

A presente CERTIDÃO não quita nem invalida quaisquer débitos ou infrações que posteriormente, venham a ser apurados pelo CRCMA contra o referido registro.

A falsificação deste documento constitui-se em crime previsto no Código Penal Brasileiro, sujeitando o autor à respectiva ação penal.

Emissão: MARANHÃO, 17/02/2022 as 10:35:59.
Válido até: 31/03/2022.
Código de Controle: 4214.7517.3678.0446.

Para verificar a autenticidade deste documento consulte o site do CRCMA.

(Handwritten signatures and initials)

REPÚBLICA FEDERATIVA
DO BRASIL



ESTADO DO MARANHÃO
PODER JUDICIÁRIO

SECRETARIA JUDICIAL DE DISTRIBUIÇÃO DA COMARCA DE JOÃO LISBOA MARANHÃO

CERTIDÃO ÚNICA DE DISTRIBUIÇÃO PARA FINS GERAIS

USANDO da faculdade que me confere a Lei, **CERTIFICO**, a requerimento de pessoa interessada, que, dando busca nos arquivos dos feitos referentes às **Varas Cíveis, Comércio, Fazenda Pública, Família, Falência ou Recuperação Judicial (Concordata) ou Extrajudicial, Insolvência Civil, Sucessão, Inventário, Interdição, Tutela, Curatela, Ausência e Criminal**, a partir do dia 1º (primeiro) do mês de janeiro do ano de dois mil e cinco (2005) até o dia 17 de Fevereiro do ano corrente, constatei **NÃO EXISTIR** distribuição de **AÇÕES E/OU EXECUÇÕES** em face de **CONSTRUMAIS CONSTRUÇÕES E SERVIÇOS LTDA inscrita no CNPJ Nº. 18.166.662/0001-00**, com endereço Rua 21 de Abril nº. 215, Cidade Nova, João Lisboa/MA.

CERTIFICO, finalmente, que esta Secretaria de Distribuição é a única existente nesta Comarca de João Lisboa, Estado do Maranhão. O referido é verdade e dou fé. Dada e passada a presente certidão na Secretaria de Distribuição, Fórum "Desembargador Nicolao Dino de Castro e Costa", João Lisboa, Maranhão. Eu, Márcia Silva Santos, Auxiliar Judiciário, Matrícula 1503481, consultei e digitei. E eu, Secretária Judicial, conferi. João Lisboa/MA, 17 de Fevereiro de 2022.

Teresinha Pereira da Silva
Secretária Judicial da 1ª Vara/Distribuição
MA 153585

1º OFÍCIO EXTRAJUDICIAL
João Lisboa MA

Av. Imperatriz, 1249, Centro, João Lisboa/MA
CEP: 66922-000 - Tel: (99) 3535-2228

Poder Judiciário TJMA. Selo:
AUTENT0296941MHVR22NAKMJ3590 - 21/02/2022 14:14:17
Ato: 13.18, Total R\$ 5,69 Emol R\$ 5,14 FERC R\$ 0,15 FADEP
R\$ 0,20 FEMP R\$ 0,20 Consulte em <http://selc.tjma.jus.br>



E-mail: cartoriolayme@gmail.com | CNPJ: 11.508.224/0001-25 | CNS: 02.969-4

TJMA / FERJ
Serventia Judicial
538 JOÃO LISBOA
Poder Judiciário
Tribunal de Justiça
do Maranhão
Ato Judicial
Oneroso
000000867838

Certidão válida por 60(sessenta) dias

OBSERVAÇÃO: O CNPJ/CPF constante nesta certidão foi informado pelo solicitante. Sua titularidade deverá ser conferida pelo interessado ou destinatário. **ESTA CERTIDÃO ABRANGE SOMENTE AS VARAS COMUNS DA COMARCA DE JOÃO LISBOA/MA**

JP

CA



CONSTRUMAIS

BURITICUPU-MA
Proc. 0301003 2022
Fls. 4676
Rub. 4

125

B

CNPJ: 18.166.662/0001-00 | Inscrição Estadual: 12.410137-2
Email: construmaiseconstrucoes@gmail.com

ESTADO DO MARANHÃO
PREFEITURA MUNICIPAL DE BURITICUPU
CONCORRÊNCIA Nº 001/2022

ANEXO V DECLARAÇÃO DE CUMPRIMENTO DO ART. XXXIII, DA CF/88

Construmais – Construções e Serviços LTDA, inscrita no CNPJ nº 18.166.662/0001-00, com sede na Rua 21 de Abril, n.º 215, Cidade Nova, João Lisboa/MA, CEP: 65.922-000, representada por seu Administrador, Antonio Francisco Barros do Nascimento, CI nº 000106441799-7, CPF nº 883.543.853-53, DECLARAÇÃO, para fins do disposto no inciso V do art. 27 da Lei Federal nº 8.666/1993, que não emprega menor de dezoito anos em trabalho noturno, perigoso ou insalubre e não emprega menor de dezesseis anos, salvo na condição de aprendiz, admitida a partir dos 14 (quatorze) anos, nos termos do inciso XXXIII do Art. 7º da Constituição Federal de 1988.

JOÃO LISBOA-MA, 24 DE FEVEREIRO DE 2022.

P

A

CA

Benedicto dos Santos

CONSTRUMAIS - CONSTRUÇÕES E SERVIÇOS LTDA

CNPJ: 18.166.662/0001-00

Antonio Francisco Barros do Nascimento

CPF: 883.543.853-53

RG: 000106441799-7

RUA 21 DE ABRIL | 215 | CIDADE NOVA | JOAO LISBOA | MARANHÃO | CEP: 65.922-000
CONSTRUMAIS – CONSTRUÇÕES E SERVIÇOS LTDA | Escritório: (99) 8515-2682

CA



GOVERNO DO ESTADO DO MARANHÃO
 SECRETARIA DE ESTADO DE ADMINISTRAÇÃO PENITENCIÁRIA
 SECRETARIA ADJUNTA DE ATENDIMENTO E HUMANIZAÇÃO PENITENCIÁRIA
 GABINETE

BURITICUPU-MA
 Proc. 0301003/2022
 Fls. 4678
 Rub. SA

126

DECLARAÇÃO DE PESSOAS PRESAS APTAS À EXECUÇÃO DE TRABALHO EXTERNO OU DE EGRESSAS DO SISTEMA PRISIONAL

PREFEITURA DE BURITICUPU/MA
CONCORRÊNCIA Nº001/2022
PROCESSO ADMINISTRATIVO Nº 0301003/2022

Objeto: CONTRATAÇÃO DE EMPRESA ESPECIALIZADA PARA PRESTAÇÃO DE SERVIÇOS DE CONSTRUÇÃO DO TERMINAL RODOVIÁRIO NO MUNICÍPIO DE BURITICUPU/MA.

Empresa Solicitante: CONSTRUMAIS - CONSTRUCOES E SERVICOS LTDA
CNPJ: 18.166.662/0001-00

A **Secretaria de Estado de Administração Penitenciária**, órgão responsável pela intermediação da mão de obra do sistema prisional do Estado do Maranhão, em atenção ao §1º, inciso I, do art. 5º do Decreto nº 9.450, de 24 de julho de 2018, declara que dispõe de pessoas privadas de liberdade ou egressas do sistema prisional aptas à execução de Trabalho Externo.

SÃO LUÍS (MA), 21 DE FEVEREIRO DE 2022.

KELLY CRISTINA CARVALHO
 Secretária Adjunta de Atendimento e Humanização Penitenciária- SAAHP

Comissão Permanente de Licitação
 CONFERE COM O ORIGINAL
 Em 02/03/2022

Rua Gabriela Mistral, nº 716, Vila Palmeira CEP: 65045-070
 Site: www.seap.ma.gov.br E-mail: saahp@seap.ma.gov.br



Handwritten marks and signatures at the bottom of the page, including the letters 'A' and 'CA'.



CONSTRUMAIS

BURITICUPU-MA
Proc. 0301003/2022
Fls. 4698
Rub. JA

127
B

CNPJ: 18.166.662/0001-00 | Inscrição Estadual: 12.410137-2
Email: construmaiseconstrucoes@gmail.com

A
PREFEITURA MUNICIPAL DE BURITICUPU/MA
COMISSÃO PERMANENTE DE LICITAÇÃO
CONCORRÊNCIA Nº 001/2022
PROCESSO ADMINISTRATIVO Nº 0301003/2022
TIPO DE LICITACAO: MENOR VALOR GLOBAL
DATA: 24/02/2022
HORA: 08:00hs

PROTCCO...
RECEBI...
Em: 21/02/22
às: 13 : 02 horas
Ass. *[assinatura]*

ANEXO

DECLARACAO DO LICITANTE

A empresa **Construmais – Construções e Serviços LTDA**, inscrita no CNPJ Nº **18.166.662/0001-00**, sediada na **Rua 21 de Abril, n.º 215, Cidade Nova, João Lisboa/MA, CEP: 65.922-000**, por intermédio de seu representante legal o Sr. **Antonio Francisco Barros do Nascimento**, CPF: **883.543.853-53**, R.G. nº: **000106441799-7 SESP-MA**, Declara que caso seja vencedor, contratara pessoas presas ou egressos, aptas a execução de trabalho externo, nos termos do Decreto Federal nº 9.450, de 24 de julho de 2018 e Decreto estadual nº 9.116 de 11 de janeiro de 2010.

JOÃO LISBOA-MA, 17 DE FEVEREIRO DE 2022.

ANTONIO FRANCISCO BARROS DO NASCIMENTO:88354385353
85353
Assinado de forma digital por ANTONIO FRANCISCO BARROS DO NASCIMENTO:88354385353
Dados: 2022.02.17 10:12:50 -03'00'

CONSTRUMAIS - CONSTRUÇOES E SERVICOS LTDA
CNPJ: 18.166.662/0001-00
Antonio Francisco Barros do Nascimento
CPF: 883.543.853-53
CI: 000106441799-7 SESP-MA

[Handwritten signatures and initials]

Comissão Permanente de Licitação
CONFERE COMO ORIGINAL
Em 08/03/2022

RUA 21 DE ABRIL | 215 | CIDADE NOVA | JOAO LISBOA | MARANHÃO | CEP: 65.922-000
CONSTRUMAIS – CONSTRUÇOES E SERVICOS LTDA | Escritório: (99) 8515-2682

[Handwritten signature]

CA



CONSTRUMAIS

BURITICUPU, MA
Proc. 0301003/2022
Fls. 4679
Rub. 4679

128

CNPJ: 18.166.662/0001-00 | Inscrição Estadual: 12.410137-2
Email: construmaiseconstrucoes@gmail.com

B

ESTADO DO MARANHÃO
PREFEITURA MUNICIPAL DE BURITICUPU
CONCORRÊNCIA Nº 001/2022

ANEXO III DECLARAÇÃO DE ENQUADRAMENTO COMO MICROEMPRESA E EMPRESA DE PEQUENO PORTE

Construmais – Construções e Serviços LTDA, inscrita no CNPJ nº 18.166.662/0001-00, com sede na Rua 21 de Abril, n.º 215, Cidade Nova, João Lisboa/MA, CEP: 65.922-000, representada por seu Administrador, Antonio Francisco Barros do Nascimento, CI nº 000106441799-7, CPF nº 883.543.853-53, **DECLARA**, para os fins do disposto na Lei Complementar nº 123/2006, sob as sanções administrativas cabíveis e sob as penas da lei, que se enquadra como:

- () MICROEMPRESA, conforme inc. I do art. 3º da Lei Complementar nº 123/2006.
(X) EMPRESA DE PEQUENO PORTE, conforme inc. II do art. 3º da Lei Complementar nº 123/2006.

A licitante DECLARA, ainda, que não se enquadra em qualquer das hipóteses de exclusão no § 4 do art. 3º da mencionada lei, estando apta, portanto, a exercer o direito de preferência como critério de desempate no procedimento licitatório da TOMADA DE PREÇOS em epígrafe, realizado pela Prefeitura Municipal de Buriticupu

JOÃO LISBOA-MA, 24 DE FEVEREIRO DE 2022.

Benedicto A. S. do Nascimento

CONSTRUMAIS - CONSTRUÇÕES E SERVIÇOS LTDA

CNPJ: 18.166.662/0001-00

Antonio Francisco Barros do Nascimento

CPF: 883.543.853-53

RG: 000106441799-7

RUA 21 DE ABRIL | 215 | CIDADE NOVA | JOAO LISBOA | MARANHÃO | CEP: 65.922-000
CONSTRUMAIS – CONSTRUÇÕES E SERVIÇOS LTDA | Escritório: (99) 8515-2682

CA



CONSTRUMAIS

BURITICUPU-MA
Proc. 0301003/2022
Fls. 4680
Rub. 4680

129

CNPJ: 18.166.662/0001-00 | Inscrição Estadual: 12.410137-2
Email: construmaiseconstrucoes@gmail.com

ESTADO DO MARANHÃO
PREFEITURA MUNICIPAL DE BURITICUPU
CONCORRÊNCIA Nº 001/2022

DECLARAÇÃO DE RESPONSABILIDADE POR RENÚNCIA À VISITA TÉCNICA

Referência CONCORRÊNCIA Nº 001/2022

A empresa **Construmais – Construções e Serviços LTDA**, inscrita no CNPJ nº **18.166.662/0001-00**, com sede na **Rua 21 de Abril, n.º 215, Cidade Nova, João Lisboa/MA, CEP: 65.922-000**, representada por seu **Administrador, Antonio Francisco Barros do Nascimento**, CI nº **000106441799-7**, CPF nº **883.543.853-53**, **DECLARA** que **declinou** da realização da visita técnica aos **local** que será contemplado com a **Construção do terminal rodoviário no município de Buriticupu/MA**, relacionada no **Projeto Básico**, assumindo incondicionalmente a responsabilidade de executar os serviços em conformidade com todas as condições e exigências estabelecidas no **CONCORRÊNCIA Nº 001/2022**.

Outrossim, a empresa **DECLARA** que está ciente e concorda que não poderá alegar, em nenhuma hipótese, o desconhecimento das condições existentes neste local onde serão desenvolvidos os trabalhos, ou outros aspectos que interfiram diretamente na execução dos serviços, ou de desconhecimento das características e peculiaridades pertinentes aos serviços ou das dificuldades inerentes à execução, com o intuito de eximir-se de responsabilidades.

JOÃO LISBOA-MA, 24 DE FEVEREIRO DE 2022.

CONSTRUMAIS - CONSTRUÇOES E SERVICOS LTDA
CNPJ: 18.166.662/0001-00
Antonio Francisco Barros do Nascimento
CPF: 883.543.853-53
RG: 000106441799-7

R

CERTIDÃO SIMPLIFICADA

Sistema Nacional de Registro de Empresas Mercantis - SINREM

Certificamos que as informações abaixo constam dos documentos arquivados nesta Junta Comercial e são vigentes na data da sua expedição.

Nome Empresarial: CONSTRUMAIS - CONSTRUÇOES E SERVICOS LTDA		Protocolo: MAC2201663320			
Natureza Jurídica: Sociedade Empresária Limitada					
NIRE (Sede) 21200825043	CNPJ 18.166.662/0001-00	Data de Ato Constitutivo 21/05/2013	Início de Atividade 21/05/2013		
Endereço Completo Rua 21 DE ABRIL, Nº 215, CIDADE NOVA - João Lisboa/MA - CEP 65922-000					
Objeto Social SERVICOS DE ENGENHARIA FABRICACAO DE ESTRUTURAS PRE MOLDADAS DE CONCRETO ARMADO, EM SERIE E SOB ENCOMENDA FABRICACAO DE ARTEFATOS DE CIMENTO PARA USO NA CONSTRUCAO FABRICACAO DE ARTEFATOS DE FIBROCIMENTO PARA USO NA CONSTRUCAO FABRICACAO DE CASAS PRE MOLDADAS DE CONCRETO PREPARACAO DE MASSA DE CONCRETO E ARGAMASSA PARA CONSTRUCAO FABRICACAO DE OUTROS ARTEFATOS E PRODUTOS DE CONCRETO, CIMENTO, FIBROCIMENTO, GESSO E MATERIAIS SEMELHANTES GESTAO DE REDES DE ESGOTO ATIVIDADES RELACIONADAS A ESGOTO, EXCETO A GESTAO DE REDES COLETA DE RESIDUOS NAO PERIGOSOS COLETA DE RESIDUOS PERIGOSOS TRATAMENTO E DISPOSICAO DE RESIDUOS NAO PERIGOSOS CONSTRUCAO DE EDIFICIOS CONSTRUCAO DE RODOVIAS E FERROVIAS PINTURA PARA SINALIZACAO EM PISTAS RODOVIARIAS E AEROPORTOS CONSTRUCAO DE OBRAS DE ARTE ESPECIAIS OBRAS DE URBANIZACAO - RUAS, PRACAS E CALCADAS CONSTRUCAO DE REDES DE ABASTECIMENTO DE AGUA, COLETA DE ESGOTO E CONSTRUCOES CORRELATAS, EXCETO OBRAS DE IRRIGACAO MONTAGEM DE ESTRUTURAS METALICAS CONSTRUCAO DE INSTALACOES ESPORTIVAS E RECREATIVAS OUTRAS OBRAS DE ENGENHARIA CIVIL NAO ESPECIFICADAS ANTERIORMENTE (CONSTRUCAO DE QUADRAS POLIESPORTIVAS) DEMOLICAO DE EDIFICIOS E OUTRAS ESTRUTURAS PREPARACAO DE CANTEIRO E LIMPEZA DE TERRENO OBRAS DE TERRAPLENAGEM SERVICOS DE PREPARACAO DO TERRENO NAO ESPECIFICADOS ANTERIORMENTE (RECUPERACAO DE ESTRADAS VICINAIS) INSTALACAO E MANUTENCAO ELETRICA INSTALACOES HIDRAULICAS, SANITARIAS E DE GAS IMPERMEABILIZACAO EM OBRAS DE ENGENHARIA CIVIL INSTALACAO DE PORTAS, JANELAS, TETOS, DIVISORIAS E ARMARIOS EMBUTIDOS DE QUALQUER MATERIAL OBRAS DE ACABAMENTO EM GESSO E ESTUQUE SERVICOS DE PINTURA DE EDIFICIOS EM GERAL APLICACAO DE REVESTIMENTOS E DE RESINAS EM INTERIORES E EXTERIORES OBRAS DE FUNDACOES ADMINISTRACAO DE OBRAS MONTAGEM E DESMONTAGEM DE ANDAIMES E OUTRAS ESTRUTURAS TEMPORARIAS OBRAS DE ALVENARIA SERVICOS DE OPERACAO E FORNECIMENTO DE EQUIPAMENTOS PARA TRANSPORTE E ELEVACAO DE CARGAS E PESSOAS PARA USO EM OBRAS PERFURACAO E CONSTRUCAO DE POCOS DE AGUA SERVICOS ESPECIALIZADOS PARA CONSTRUCAO NAO ESPECIFICADOS ANTERIORMENTE (TELHADOS, COBERTURAS E LIMPEZA DE FACHADAS COM JATEAMENTO DE AREIA) COMERCIO VAREJISTA DE MATERIAL ELETRICO COMERCIO VAREJISTA DE MATERIAIS DE CONSTRUCAO EM GERAL SERVICOS DE TRANSPORTE DE PASSAGEIROS - LOCACAO DE AUTOMOVEIS COM MOTORISTA TRANSPORTE ESCOLAR LOCACAO DE AUTOMOVEIS SEM CONDUTOR LOCACAO DE OUTROS MEIOS DE TRANSPORTE NAO ESPECIFICADOS ANTERIORMENTE, SEM CONDUTOR (ONIBUS, MOTOCICLETAS, TRAILERS, CAMINHOS, REBOQUES, SEMI-REBOQUES, MAQUINAS PESADAS E SIMILARES) ALUGUEL DE MAQUINAS E EQUIPAMENTOS PARA CONSTRUCAO SEM OPERADOR, EXCETO ANDAIMES ALUGUEL DE OUTRAS MAQUINAS E EQUIPAMENTOS COMERCIAIS E INDUSTRIAIS NAO ESPECIFICADOS ANTERIORMENTE, SEM OPERADOR (MOTORES, TURBINAS, MAQUINAS, FERRAMENTA, GERADORES, JINCHOS, GUINDASTES E EMPILHADEIRAS) LIMPEZA EM PREDIOS E EM DOMICILIOS IMUNIZACAO E CONTROLE DE PRAGAS URBANAS ATIVIDADES DE LIMPEZA NAO ESPECIFICADAS ANTERIORMENTE ((LIMPEZA URBANA).					
Capital Social R\$ 500.000,00 (quinhentos mil reais) Capital Integralizado R\$ 500.000,00 (quinhentos mil reais)		Porte EPP (Empresa de Pequeno Porte)	Prazo de Duração Indeterminado		
Dados do Sócio					
Nome ANTONIO FRANCISCO BARROS DO NASCIMENTO	CPF/CNPJ 883.543.853-53	Participação no capital R\$ 500.000,00	Espécie de sócio Sócio	Administrador S	Término do mandato Indeterminado
Dados do Administrador					
Nome ANTONIO FRANCISCO BARROS DO NASCIMENTO	CPF 883.543.853-53	Término do mandato Indeterminado			
Último Arquivamento		Ato/eventos		Situação	
Data 05/04/2021	Número 20210478217	307 / 307 - REENQUADRAMENTO DE MICROEMPRESA COMO EMPRESA DE PEQUENO PORTE		ATIVA Status SEM STATUS	

CERTIDÃO SIMPLIFICADA

Continuação

Sistema Nacional de Registro de Empresas Mercantis - SINREM

Certificamos que as informações abaixo constam dos documentos arquivados
nesta Junta Comercial e são vigentes na data da sua expedição.

Nome Empresarial: CONSTRUMAIS - CONSTRUÇOES E SERVICOS LTDA	Protocolo: MAC2201663320
Natureza Jurídica: Sociedade Empresária Limitada	

Esta certidão foi emitida automaticamente em 05/01/2022, às 17:26:55 (horário de Brasília).
Se impressa, verificar sua autenticidade no <https://www.empresafacil.ma.gov.br>, com o código D5JGQPAA.



MAC2201663320

Ricardo Diniz Dias
Secretário Geral

[Handwritten signature]

[Handwritten signature]

[Handwritten mark]

[Handwritten mark]

DECLARAÇÃO DE REENQUADRAMENTO DE MICROEMPRESA COMO EMPRESA DE PEQUENO PORTE

Ilmo. Sr. Presidente da Junta Comercial do Estado do Maranhão - JUCEMA

A Sociedade **CONSTRUMAIS - CONSTRUCOES E SERVICOS LTDA**, com contrato social registrado na Junta Comercial em 21/05/2013, NIRE: 21200825043, CNPJ: 18.166.662/0001-00, estabelecido(a) na RUA 21 DE ABRIL, 215, CIDADE NOVA, João Lisboa - MA, CEP: 65922-000, requer a Vossa Senhoria o arquivamento do presente instrumento e declara, sob as penas da Lei, que se reenquadra da condição de MICROEMPRESA PARA EMPRESA DE PEQUENO PORTE, nos termos da Lei Complementar nº 123, de 14/12/2006.

Código do ato: 307

Descrição do Ato: REENQUADRAMENTO DE MICROEMPRESA COMO
EMPRESA DE PEQUENO PORTE

João Lisboa - MA, 01/04/2021

ANTONIO FRANCISCO BARROS DO
NASCIMENTO
Sócio/Administrador

* Este documento foi gerado no portal Empresa Fácil

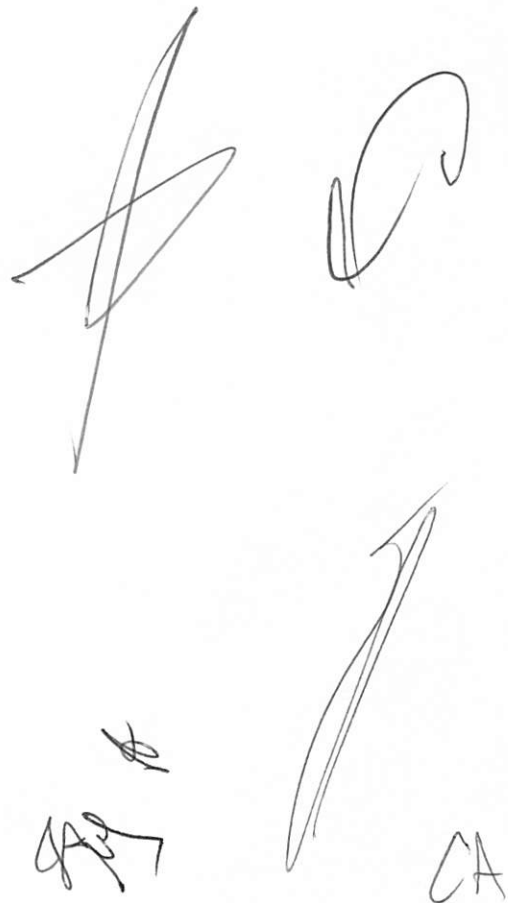

Handwritten signatures and initials are present in the lower right quadrant of the page. There are several distinct marks, including a large stylized signature, a circular mark, and various initials and scribbles.



B

ASSINATURA ELETRÔNICA

Certificamos que o ato da empresa CONSTRUMAIS - CONSTRUCOES E SERVICOS LTDA consta assinado digitalmente por:

IDENTIFICAÇÃO DO(S) ASSINANTE(S)	
CPF	Nome
88354385353	ANTONIO FRANCISCO BARROS DO NASCIMENTO

CERTIFICO O REGISTRO EM 05/04/2021 15:49 SOB Nº 20210478217.
PROTOCOLO: 210478217 DE 05/04/2021.
CÓDIGO DE VERIFICAÇÃO: 12102271060. CNPJ DA SEDE: 18166662000100.
NIRE: 21200825043. COM EFEITOS DO REGISTRO EM: 05/04/2021.
CONSTRUMAIS - CONSTRUCOES E SERVICOS LTDA

JUCEMA

LÍLIAN THERESA RODRIGUES MENDONÇA
SECRETÁRIA-GERAL
www.empresafacil.ma.gov.br

A validade deste documento, se impresso, fica sujeito à comprovação de sua autenticidade nos respectivos portais, informando seus respectivos códigos de verificação.

LA

BURITIGUPE-MA
Proc. 0301002 2022
Fls. 4685
Rub. fe

134
B

CERTIDÃO ESPECÍFICA

Sistema Nacional de Registro de Empresas Mercantis - SINREM

Certificamos que as informações abaixo constam dos documentos arquivados nesta Junta Comercial e são vigentes na data da sua expedição.

Certificamos que CONSTRUMAIS - CONSTRUÇOES E SERVICOS LTDA encontra-se registrada nesta Junta Comercial, como segue:		Protocolo: MAC2201663375	
NIRE 21200825043 CNPJ 18.166.662/0001-00		Situação ATIVA Status SEM STATUS	
Endereço Completo 21 DE ABRIL, Nº 215, xxxxx, CIDADE NOVA - João Lisboa/MA - CEP 65922-000			
Arquivamentos Posteriores			
	Número	Data	Descrição
307	20210478217	05/04/2021	REENQUADRAMENTO DE MICROEMPRESA COMO EMPRESA DE PEQUENO PORTE
002	20210307676	09/03/2021	CONSOLIDAÇÃO DE CONTRATO/ESTATUTO
002	20210307676	09/03/2021	ALTERAÇÃO DE DADOS (EXCETO NOME EMPRESARIAL)
223	20210145536	01/02/2021	BALANÇO
002	20140443118	30/06/2014	ALTERAÇÃO DE DADOS E DE NOME EMPRESARIAL
315	20130374709	21/05/2013	ENQUADRAMENTO DE MICROEMPRESA
090	21200825043	21/05/2013	CONTRATO

Esta certidão foi emitida automaticamente em 05/01/2022, às 17:28:29 (horário de Brasília).
Se impressa, verificar sua autenticidade no <https://www.empresafacil.ma.gov.br>, com o código NH1GAY9U.



MAC2201663375

Ricardo Diniz Dias
Secretário(a) Geral

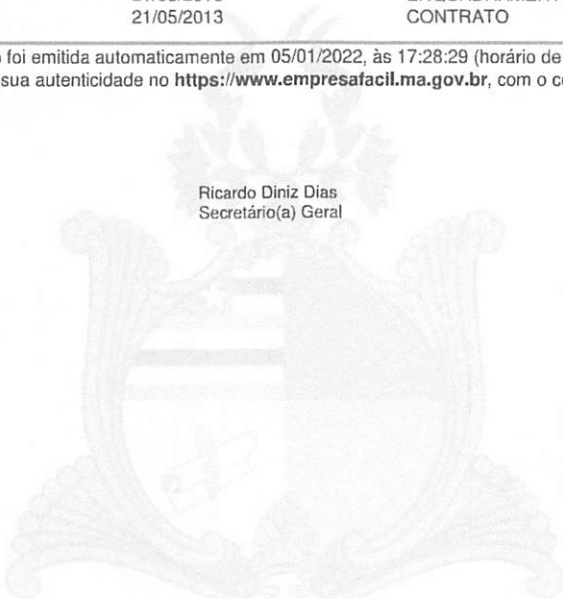

[Handwritten signature]

[Handwritten signature]

CA



BURITIGUPE/MA
Proc. 0301002/2022
Fls. 4686
Rub. 8

135

B

GOVERNO DO ESTADO DO MARANHÃO

SECRETARIA DE ESTADO DO MEIO AMBIENTE E RECURSOS NATURAIS - SEMA

Dispensa de Licenciamento Ambiental Nº 1028847/2022

VALIDADE ATÉ

11/02/2024

PROCESSO SEMA Nº 22020037056/2022

E-PROCESSOS Nº 28556/2022

A SECRETARIA DE ESTADO DO MEIO AMBIENTE E RECURSOS NATURAIS - SEMA, com base na Portaria/SEMA nº 123 de 06 de novembro de 2015, dispensa do Licenciamento Ambiental à:

NOME OU RAZÃO SOCIAL: Construmais - Construcoes E Servicos Ltda

ATIVIDADE ECONÔMICA PRINCIPAL: 71.12-0-00 - Serviços de engenharia (Dispensada *)

CPF OU CNPJ:

18.166.662/0001-00

INSCRIÇÃO ESTADUAL:

124101372

ENDEREÇO:

Rua R 21 De Abril, N 215, Cidade Nova

MUNICÍPIO:

João Lisboa - MA

CEP:

65992-000

ATIVIDADE A SER DISPENSADA DO LICENCIAMENTO: TRANSPORTE DE RESÍDUOS SÓLIDOS NÃO PERIGOSOS E DE RESÍDUOS DA CONSTRUÇÃO CIVIL (DESDE QUE COMPROVADA A DESTINAÇÃO FINAL AMBIENTALMENTE ADEQUADA DE RESÍDUOS) NO ESTADO DO MARANHÃO.

LOCALIZAÇÃO DA ATIVIDADE (com coordenadas): SEDE ADMINISTRATIVA - RUA 21 DE ABRIL, Nº 215, BAIRRO: CIDADE NOVA, MUNICÍPIO: JOÃO LISBOA, SOB AS COORDENADAS GEOGRÁFICAS 5° 26' 47,00"S,

Obs.: Vide no verso desta dispensa as EXIGÊNCIAS / RECOMENDAÇÕES

Documento assinado DIGITALMENTE. A sua autenticidade poderá ser verificada no Site da Secretaria (SIGLA), por meio do código 22020037056/2022.

São Luis - MA 11/02/2022



1028847/2022

Diego Fernando Mendes Rolim

Secretário

Matrícula: 807459-2

Hewerton Carlos Rodrigues Pereira

Secretário Adjunto

Matrícula: 807472-5

OBS.: - AS CONDIÇÕES SERÃO ESTABELECIDAS NOS ANEXOS;

- Concedido pela SEMA no uso de suas atribuições legais conferidas no art. 69 da Constituição do Maranhão, e, considerando o disposto no § 2º, art. do 2º, o parágrafo único do art. 8º, e 12º da Resolução do CONAMA nº 237, de 19 de dezembro de 1997, e considerando ainda a Portaria nº 123/2015, que disciplina o procedimento de dispensa de licenciamento ambiental no Estado do Maranhão.

- A dispensa do Licenciamento Ambiental não exige o empreendedor de cumprir a legislação ambiental e normal em vigor;

CA