



BURITICUPU-MA  
Proc. 0301003/2022  
Fls. 4255  
Rub. JA

**ESTADO DO MARANHÃO**  
**PREFEITURA MUNICIPAL DE BURITICUPU/MA**  
**CNPJ N° 01.612.525/0001-40**

**Rua São Raimundo, nº 01, CEP: 65.393-000, Centro – Buriticupu/MA**

Processo Administrativo nº 0301003/2022  
Modalidade: Concorrência nº 001/2022  
Tipo: Menor Preço por Item

**Objeto:** Contratação de empresa especializada para prestação de serviços de construção do terminal rodoviário no município de Buriticupu/MA.

## DOCUMENTOS DE HABILITAÇÃO

**W. BARROS FERREIRA EIRELI**  
**CNPJ: 14.573.208/0001-04**

BURITICUPU - MA EM 08 DE MARÇO DE 2022

# W BARROS FERREIRA EIRELI- EPP

CNPJ: 14.573.208/0001-04 - INSC. ESTADUAL.: 12.482.741-1

BURITICUPU/MA  
Proc. 0301003/2022  
Fls. 4256  
Rub. *[Handwritten]*

CAD

## HABILITAÇÃO

CONCORRENCIA 001/2022

**OBJETO: CONTRATAÇÃO DE EMPRESA ESPECIALIZADA  
PARA PRESTAÇÃO DE SERVIÇOS DE CONSTRUÇÃO DO  
TERMINAL RODOVIÁRIO NO MUNICÍPIO DE BURITICUPU/MA**

*[Handwritten mark]*

*[Handwritten signature]*

*[Handwritten signature]*

*[Handwritten signature]*

CA

# 2ª ALTERAÇÃO E CONSOLIDAÇÃO CONTRATUAL DE EMPRESA INDIVIDUAL DE RESPONSABILIDADE LIMITADA

**W. BARROS FERREIRA EIRELI**

CNPJ: 14.573.208/0001-04

BURITICUPU-MA  
Proc. 0301003 2022  
Fls. 4254  
Rub. 4

**WELLINGTON BARROS FERREIRA**, brasileiro, solteiro, comerciante, natural de Macapa-AP, nascido em 28.05.1966, filho de Washington Alves Ferreira e Maria Jose Barros Ferreira, portador da Cédula de Identidade nº. 039796902010-5-SESP-MA, emitida em 04/06/2010, e CPF nº. 227.474.602-82, residente e domiciliado na Rua Carajás - Quadra 54, Lote 03 - Nº 03 - Parque dos Carajás II - Parauapebas-Pa - CEP: 68.515-000, na condição de titular da EMPRESA INDIVIDUAL DE RESPONSABILIDADE LIMITADA, com o nome empresarial de W BARROS EIRELI, com sede na Rua Tiradentes, nº 1004 - Centro - Açailândia-Ma, CEP: 65.900-000, inscrito no CNPJ sob o nº. 14.573.208/0001-04, e com CONTRATO SOCIAL devidamente registrado na JUNTA COMERCIAL DO ESTADO DO MARANHÃO sob o NIRE 21600037026, em sessão do dia 21/03/2016, resolve alterar seu contrato social conforme as seguintes cláusulas:

Cláusula - Primeira - O objeto social era:

- 77.32-2/01 - Aluguel de máquinas e equipamentos para construção sem operador, exceto andaimes;
- 42.13-8/00 - Obras de urbanização - ruas, praças e calçadas;
- 43.13-4/00 - Obras de terraplenagem;
- 43.21-5/00 - Instalação e manutenção elétrica;
- 43.30-4/04 - Serviços de pintura de edifícios em geral;
- 43.30-4/99 - Outras obras de acabamento da construção;
- 77.11-0/00 - Locação de Automóveis sem condutor;
- 81.21-4/00 - Limpeza em prédios e domicílios;
- 77.19-5/99 - Locação de outros meios de transporte não especificados anteriormente, sem condutor;
- 37.02-9/00 - Atividades relacionadas a esgoto, exceto a gestão de redes;
- 77.32-2/02 - Aluguel de andaimes;
- 23.30-3/02 - Fabricação de artefatos de cimento para uso na construção;
- 43.99-1/03 - Obras de alvenaria;
- 41.20-4/00 - Construção de edifícios;
- 42.99-5/01 - Construção de instalações esportivas e recreativas;
- 42.99-5/99 - Outras obras de engenharia civil não especificadas anteriormente;
- 43.11-8/02 - Preparação de canteiro e limpeza de terreno;
- 43.91-6/00 - Obras de fundações;
- 81.22-2/00 - Imunização e controle de pragas urbanas;

CERTIFICO O REGISTRO EM 28/12/2018 15:49 SOB Nº 20180792016.  
PROTOCOLO: 180792016 DE 26/12/2018. CÓDIGO DE VERIFICAÇÃO:  
11805435617. NIRE: 21600037026.  
W BARROS FERREIRA EIRELI

**JUCEMA**

Lilian Theresa Rodrigues Mendonça  
SECRETÁRIA-GERAL  
SÃO LUÍS, 28/12/2018  
www.empresafacil.ma.gov.br

(2)

## 2ª ALTERAÇÃO E CONSOLIDAÇÃO CONTRATUAL DE EMPRESA INDIVIDUAL DE RESPONSABILIDADE LIMITADA

**W. BARROS FERREIRA EIRELI**

CNPJ: 14.573.208/0001-04

BURITICUPU-MA  
Proc. 0301003/2022  
Fls. 4258  
Rub. 4

81.29-0/00 – Atividades de Limpeza não especificadas anteriormente;  
77.39-0/03 – Aluguel de palcos, coberturas e outras estruturas de uso temporário, exceto andaimes.

Passa a ser:

77.32-2-01 - Aluguel de máquinas e equipamentos para construção sem operador, exceto andaimes;  
42.13-8-00 - Obras de urbanização - ruas, praças e calçadas;  
43.13-4-00 - Obras de terraplenagem;  
43.21-5-00 - Instalação e manutenção elétrica;  
43.30-4-04 - Serviços de pintura de edifícios em geral;  
43.30-4-99 - Outras obras de acabamento da construção;  
77.11-0/00 – Locação de automóveis e camionetes sem condutor;  
81.21-4/00 – Limpeza em prédios e em domicílios;  
77.19-5/99 – Locação de ônibus, caminhões, reboques, semirreboques, motocicletas e similares sem condutor;  
37.02-9/00 – Atividades relacionadas a esgoto, exceto a gestão de redes;  
77.32-2/02 – Aluguel de andaimes;  
23.30-3/02 – Fabricação de artefatos de cimento para uso na construção;  
43.99-1/03 – Obras de alvenaria;  
41.20-4/00 – Construção de edifícios;  
42.99-5/01- Construção de instalações esportivas e recreativas;  
42.99-5/99 - Outras obras de engenharia civil não especificadas anteriormente (Execução de obras de estabilidade: muro de concreto ciclópico, proteção de encostas, contenção, rip-rap, gabião, berna, escalonamento);  
43.11-8/02 - Preparação de canteiro e limpeza de terreno;  
43.91-6/00 – Obras de fundações;  
81.29-0/00 – Atividades de limpeza não especificadas anteriormente (Limpeza, capina, varrição e conservação de ruas);  
43.19-3/00 - Serviço de preparação de terrenos não especificado anteriormente (Obra de construção e manutenção de valas, regos e fossas);  
49.30-2/02 – Locação de veículos rodoviários de carga com motorista, intermunicipal, interestadual e internacional;  
49.24-8/00 - Transporte escolar;  
49.23-0/02 - Serviço de transporte de passageiros - locação de automóveis e camionetes com motorista;  
42.12-0/00 - Construção e recuperação de pontes, viadutos, elevados, passarelas e de tneis;

CERTIFICO O REGISTRO EM 28/12/2018 15:49 SOB Nº 20180792016.  
PROTOCOLO: 180792016 DE 26/12/2018. CÓDIGO DE VERIFICAÇÃO:  
11805435617. NIRE: 21600037026.  
W BARROS FERREIRA EIRELI

**JUCEMA**

Lilian Theresa Rodrigues Mendonça  
SECRETÁRIA-GERAL  
SÃO LUÍS, 28/12/2018  
www.empresafacil.ma.gov.br



(3)

## 2ª ALTERAÇÃO E CONSOLIDAÇÃO CONTRATUAL DE EMPRESA INDIVIDUAL DE RESPONSABILIDADE LIMITADA

**W. BARROS FERREIRA EIRELI**

CNPJ: 14.573.208/0001-04

BURITICUPU-MA  
Proc. 0301093/2022  
Fls. 4259  
Rub. 4

4929-9/02 - Transporte rodoviário coletivo de passageiros, sob regime de fretamento, intermunicipal, interestadual e internacional;

Cláusula Segunda - O capital social que era de R\$ 348.463,28 (Trezentos e quarenta e oito mil, quatrocentos e sessenta e três reais e vinte e oito centavos), passa a ser de R\$ 880.000,00 (Oitocentos e oitenta mil reais) já totalmente integralizado em moeda corrente do país;

Parágrafo Primeiro - O aumento do capital no valor de R\$ 531.536,72 (Quinhentos e trinta e um mil, quinhentos e trinta e seis reais e setenta e dois centavos), é integralizado com o aproveitamento da conta de RESERVA DE LUCROS;

Cláusula Terceira - A vista as alterações ora ajustadas consolida-se o contrato social:

"Cláusula Primeira - A empresa gira sob o nome empresarial de **W. BARROS FERREIRA EIRELI**, e tem a sua sede na Rua Tiradentes, nº 1004 - Centro - Açailândia-Ma - CEP: 65.930-000.

Cláusula Segunda - O capital social é de R\$ 880.000,00 (Oitocentos e oitentas mil reais), já totalmente integralizado, em moeda corrente do país,

Cláusula Terceira - O objeto social é:

- 77.32-2-01 - Aluguel de máquinas e equipamentos para construção sem operador, exceto andaimes;
- 42.13-8-00 - Obras de urbanização - ruas, praças e calçadas;
- 43.13-4-00 - Obras de terraplenagem;
- 43.21-5-00 - Instalação e manutenção elétrica;
- 43.30-4-04 - Serviços de pintura de edifícios em geral;
- 43.30-4-99 - Outras obras de acabamento da construção;
- 77.11-0/00 - Locação de automóveis e camionetes sem condutor;

CERTIFICO O REGISTRO EM 28/12/2018 15:49 SOB Nº 20180792016.  
PROTOCOLO: 180792016 DE 26/12/2018. CÓDIGO DE VERIFICAÇÃO:  
11805435617. NIRE: 21600037026.  
W BARROS FERREIRA EIRELI

**JUCEMA**

Lilian Theresa Rodrigues Mendonça  
SECRETÁRIA-GERAL  
SÃO LUÍS, 28/12/2018  
www.empresafacil.ma.gov.br

**2ª ALTERAÇÃO E CONSOLIDAÇÃO CONTRATUAL DE  
EMPRESA INDIVIDUAL DE RESPONSABILIDADE LIMITADA  
W. BARROS FERREIRA EIRELI  
CNPJ: 14.573.208/0001-04**

- 81.21-4/00 - Limpeza em prédios e em domicílios;  
77.19-5/99 - Locação de ônibus, caminhões, reboques, semirreboques, motocicletas e similares sem condutor;  
37.02-9/00 - Atividades relacionadas a esgoto, exceto a gestão de redes;  
77.32-2/02 - Aluguel de andaimes;  
23.30-3/02 - Fabricação de artefatos de cimento para uso na construção;  
43.99-1/03 - Obras de alvenaria;  
41.20-4/00 - Construção de edifícios;  
42.99-5/01 - Construção de instalações esportivas e recreativas;  
42.99-5/99 - Outras obras de engenharia civil não especificadas anteriormente (Execução de obras de estabilidade: muro de concreto ciclópico, proteção de encostas, contenção, rip-rap, gabião, berna, escalonamento);  
43.11-8/02 - Preparação de canteiro e limpeza de terreno;  
43.91-6/00 - Obras de fundações;  
81.29-0/00 - Atividades de limpeza não especificadas anteriormente (Limpeza, capina, varrição e conservação de ruas);  
43.19-3/00 - Serviço de preparação de terrenos não especificado anteriormente (Obra de construção e manutenção de valas, regos e fossas);  
49.30-2/02 - Locação de veículos rodoviários de carga com motorista, intermunicipal, interestadual e internacional;  
49.24-8/00 - Transporte escolar;  
49.23-0/02 - Serviço de transporte de passageiros - locação de automóveis e camionetes com motorista;  
42.12-0/00 - Construção e recuperação de pontes, viadutos, elevados, passarelas e de tuneis;  
4929-9/02 - Transporte rodoviário coletivo de passageiros, sob regime de fretamento, intermunicipal, interestadual e internacional;

**Cláusula Quarta** - A sociedade iniciou suas atividades em 11/04/1988, e seu prazo é indeterminado.

**Cláusula Quinta** - A responsabilidade do titular é limitada a importância total do capital social integralizado.

**JUCEMA**

CERTIFICO O REGISTRO EM 28/12/2018 15:49 SOB Nº 20180792016.  
PROTOCOLO: 180792016 DE 26/12/2018. CÓDIGO DE VERIFICAÇÃO:  
11805435617. NIRE: 21600037026.  
W BARROS FERREIRA EIRELI

Lilian Theresa Rodrigues Mendonça  
SECRETÁRIA-GERAL  
SÃO LUÍS, 28/12/2018  
www.empresafacil.ma.gov.br

5

## 2ª ALTERAÇÃO E CONSOLIDAÇÃO CONTRATUAL DE EMPRESA INDIVIDUAL DE RESPONSABILIDADE LIMITADA

**W. BARROS FERREIRA EIRELI**

CNPJ: 14.573.208/0001-04

BURITICUPU-MA  
Proc. 0301003 2022  
Fls. 4261  
Rub. 4

**Cláusula Sexta** - A administração da sociedade caberá ao titular, **WELLINGTON BARROS FERREIRA**, que ficará incumbido de exercer todos os atos pertinentes e necessários ao exercício das atividades ora assumidas, bem como, de representá-la judicial e extra - judicialmente, ativa e passivamente perante todas as repartições financeiras, vedado, no entanto, o uso do nome empresarial em atividades estranhas ao interesse social.

**Cláusula Sétima** - Ao término de cada exercício social, em 31 de dezembro, o administrador, procederá o levantamento do Inventário, do Balanço Patrimonial e do Balanço de Resultado Econômico da sociedade, cabendo ao titular os lucros ou prejuízos apurados.

**Cláusula Oitava** - A EIRELI poderá a qualquer tempo, abrir ou fechar filial ou outra dependência, mediante alteração contratual assinada pelo titular, e arquivada na Junta Comercial.

**Cláusula Nona** - Falecendo ou interditando o titular, a EIRELI continuará suas atividades com os herdeiros, sucessores e o incapaz. Não sendo possível ou inexistindo interesse destes, o valor de seus haveres será apurado e liquidado com base na situação patrimonial da sociedade, verificada em balanço especialmente levantado.

**Cláusula Décima** - O Administrador declara, sob as penas da lei, de que não está impedido de exercer a administração da EIRELI, por lei especial, ou em virtude de condenação criminal, ou por se encontra-se sob os efeitos dela, a pena que vede, ainda que temporariamente, o acesso a cargos públicos; ou por crime falimentar, de prevaricação, peita ou suborno, concussão, peculato, ou contra a economia popular, contra o sistema financeiro nacional, contra normas de defesa da concorrência, contra as relações de consumo, fé pública, ou a propriedade. (art. 1.011, § 1º, CC/2002).

CERTIFICO O REGISTRO EM 28/12/2018 15:49 SOB Nº 20180792016.  
PROTOCOLO: 180792016 DE 26/12/2018. CÓDIGO DE VERIFICAÇÃO:  
11805435617. NIRE: 21600037026.  
W BARROS FERREIRA EIRELI

**JUCEMA**

Lilian Theresa Rodrigues Mendonça  
SECRETÁRIA-GERAL  
SÃO LUÍS, 28/12/2018  
www.empresafacil.ma.gov.br

**2ª ALTERAÇÃO E CONSOLIDAÇÃO CONTRATUAL DE  
 EMPRESA INDIVIDUAL DE RESPONSABILIDADE LIMITADA  
 W. BARROS FERREIRA EIRELI  
 CNPJ: 14.573.208/0001-04**

BURITICUPU-MA  
 Proc. 0301093 2022  
 Fls. 4262  
 Rub. 4

Cláusula Décima Primeira - Declaro, sob as penas da lei, que não participo de nenhuma outra empresa dessa modalidade.

Cláusula Décima Segunda - Fica eleito o foro de comarca de Açailândia-Ma., para o exercício e o cumprimento dos direitos e obrigações resultantes deste contrato."

Açailândia-Ma, 30 de novembro de 2018.

*Wellington Barros Ferreira*  
 Wellington Barros Ferreira

**2º cartório do Ofício**  
 Rua Dorgival Pinheiro de Souza, 1219 - Centro - CEP 65930-000 - Açailândia - MA  
 Tel.: (99) 3538-9055 - Tabelião: Devanir Garcia / Tabelião Substituto: Angelo Garcia

**RECONECER POR SEMELHANÇA a assinatura indicada de WELLINGTON BARROS FERREIRA Dou Fe. Emol: R\$ 4,20 FERC R\$ 0,10 FERJ R\$ 0,50 Total R\$ 4,80**

Açailândia - MA, 07 de dezembro de 2018  
 Em test. da verdade  
*Francisca Josilene da Silva*  
 Francisca Josilene da Silva - Escrevente Autorizada

VALIDO SOMENTE COM O SELO DE AUTENTICIDADE

9

CERTIFICO O REGISTRO EM 28/12/2018 15:49 SOB Nº 20180792016.  
 PROTOCOLO: 180792016 DE 26/12/2018. CÓDIGO DE VERIFICAÇÃO:  
 11805435617. NIRE: 21600037026.  
 W BARROS FERREIRA EIRELI

**JUCEMA**

Lilian Theresa Rodrigues Mendonça  
 SECRETÁRIA-GERAL  
 SÃO LUÍS, 28/12/2018  
 www.empresafacil.ma.gov.br

*[Handwritten signatures and initials]*

(7)

**RERRATIFICAÇÃO CONTRATUAL DE EMPRESA  
INDIVIDUAL DE RESPONSABILIDADE LIMITADA**

**W. BARROS FERREIRA EIRELI**

**CNPJ: 14.573.208/0001-04**

BURITICUPU-MA  
Proc. 0301003 2022  
Fls. 4263  
Rub. 44

**WELLINGTON BARROS FERREIRA**, brasileiro, solteiro, comerciante, natural de Macapa-AP, nascido em **28.05.1966**, filho de Washington Alves Ferreira e Maria Jose Barros Ferreira, portador da Cédula de Identidade nº. 039796902010-5-SESP-MA, emitida em 04/06/2010, e CPF nº. 227.474.602-82, residente e domiciliado na Rua Carajás - Quadra 54, Lote 03 - Nº 03 - Parque dos Carajás II - Parauapebas-Pa - CEP: 68.515-000, na condição de titular da EMPRESA INDIVIDUAL DE RESPONSABILIDADE LIMITADA, com o nome empresarial de W BARROS FERREIRA EIRELI, com sede na Rua Tiradentes, nº 1004 - Centro - Açailândia-Ma, CEP: 65.900-000, inscrito no CNPJ sob o nº. 14.573.208/0001-04, e com CONTRATO SOCIAL devidamente registrado na JUNTA COMERCIAL DO ESTADO DO MARANHÃO sob o NIRE 21600037026, em sessão do dia 21/03/2016, e alterações posteriores, resolve proceder a rerratificação de seu contrato social e alteração conforme as seguintes cláusulas:

**Cláusula - Primeira** - Retificar o preambulo da 2ª ALTERAÇÃO E CONSOLIDAÇÃO CONTRATUAL, arquivada em 28/12/2018 sob o NIRE 20180792016, onde se lê "nome empresarial de W BARROS FERREIRA EIRELI", leia-se "nome empresarial de W BARROS FERREIRA EIRELI".

Em decorrência da presente retificação o preambulo fica com a seguinte redação:

**"WELLINGTON BARROS FERREIRA**, brasileiro, solteiro, comerciante, natural de Macapa-AP, nascido em **28.05.1966**, filho de Washington Alves Ferreira e Maria Jose Barros Ferreira, portador da Cédula de Identidade nº. 039796902010-5-SESP-MA, emitida em 04/06/2010, e CPF nº. 227.474.602-82, residente e domiciliado na Rua Carajás - Quadra 54, Lote 03 - Nº 03 - Parque dos Carajás II - Parauapebas-Pa - CEP: 68.515-000, na condição de titular da EMPRESA INDIVIDUAL DE RESPONSABILIDADE LIMITADA, com o nome empresarial de W BARROS FERREIRA EIRELI, com sede na Rua Tiradentes, nº 1004 - Centro - Açailândia-Ma, CEP: 65.900-000, inscrito no CNPJ sob o nº. 14.573.208/0001-04, e com CONTRATO SOCIAL devidamente registrado na JUNTA COMERCIAL DO ESTADO DO MARANHÃO sob o NIRE 21600037026, em sessão do dia 21/03/2016, resolve alterar seu contrato social conforme as seguintes cláusulas:"

CERTIFICO O REGISTRO EM 23/01/2019 11:56 SOB Nº 20190012064.  
PROTOCOLO: 190012064 DE 18/01/2019. CÓDIGO DE VERIFICAÇÃO:  
11900288730. NIRE: 21600037026.  
W BARROS FERREIRA EIRELI

**JUCEMA**

Lilian Theresa Rodrigues Mendonça  
SECRETÁRIA-GERAL  
SÃO LUÍS, 23/01/2019  
www.empresafacil.ma.gov.br

(9)

BURITICUPU-MA  
Proc. 0301003 2022  
Fls. 4264  
Rub. 8

**RERRATIFICAÇÃO CONTRATUAL DE EMPRESA  
INDIVIDUAL DE RESPONSABILIDADE LIMITADA  
W. BARROS FERREIRA EIRELI**  
CNPJ: 14.573.208/0001-04

**Cláusula Segunda** - As Cláusulas e condições estabelecidas não retificadas continuam em igual teor e forma.

Açailândia-Ma, 18 de janeiro de 2019.

2º OFÍCIO

*Wellington Barros Ferreira*

Wellington Barros Ferreira

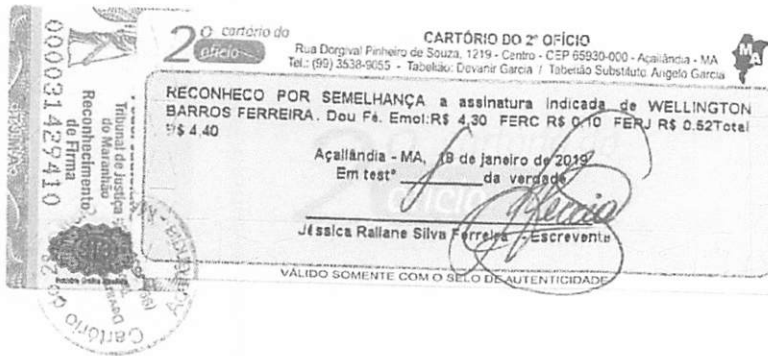

CERTIFICO O REGISTRO EM 23/01/2019 11:56 SOB Nº 20190012064.  
PROTOCOLO: 190012064 DE 18/01/2019. CÓDIGO DE VERIFICAÇÃO:  
11900288730. NIRE: 21600037026.  
W BARROS FERREIRA EIRELI

**JUCEMA**

Lilian Theresa Rodrigues Mendonça  
SECRETÁRIA-GERAL  
SÃO LUÍS, 23/01/2019  
www.empresafacil.ma.gov.br

*JAM*

*WAF*

*CA*



19

BURITICUPU-MA  
Proc. 030J003, 2022  
Fls. 4965  
Rub. 44

CARTÓRIO DO 2º OFÍCIO  
AÇAILÂNDIA - MARANHÃO  
DOCUMENTO AUTENTADO



**CARTÓRIO DO 2º OFÍCIO**

Rua Dorival Pinheiro de Souza, 1219 - Centro - CEP 65930-000 - Açaíândia - MA  
Fone: (99) 3538-9055 - Tabelião Devanir Garcia / Tabelião Substituto Angelo Garcia

AUTENTICAÇÃO - Poder Judiciário - TJMA  
Autentica presente copia reprografica que confere com o original  
que me foi apresentado. Dou Fé.

Açaíândia - MA, 17 de fevereiro de 2022. Emol: R\$  
5,14 FERC R\$ 0,15 FEMP R\$ 0,20 FADEP R\$ 0,20 Total R\$  
5,69

Francisca Josilene da Silva - Escrevente Autorizada  
Selo: AUTENT027002EXGNTM9UDLB276  
Consulta o selo em [selo.tjma.lus.br](http://selo.tjma.lus.br)



2º OFÍCIO

Handwritten signatures and initials at the bottom of the page, including a large signature on the right and several initials on the left.

EMERSON NCO

WASHINGTON BARRON FERRIERA  
WASHINGTON ALVES FERREIRA E MARIA  
JOSE BARRON FERRIERA

EMERSON NCO

EMERSON NCO



# REPÚBLICA FEDERATIVA DO BRASIL

BURITICUPU-MA  
Proc. 0301003, 2022  
Fls. 4266  
Rub. 4

10

## CADASTRO NACIONAL DA PESSOA JURÍDICA

NÚMERO DE INSCRIÇÃO 14.573.208/0001-04 MATRIZ	<b>COMPROVANTE DE INSCRIÇÃO E DE SITUAÇÃO CADASTRAL</b>	DATA DE ABERTURA 12/04/1988
---	---	--------------------------------

NOME EMPRESARIAL <b>W BARROS FERREIRA EIRELI</b>
---

TÍTULO DO ESTABELECIMENTO (NOME DE FANTASIA) *****	PORTE EPP
---	--------------

CÓDIGO E DESCRIÇÃO DA ATIVIDADE ECONÔMICA PRINCIPAL <b>77.32-2-01 - Aluguel de máquinas e equipamentos para construção sem operador, exceto andaimes</b>
---

CÓDIGO E DESCRIÇÃO DAS ATIVIDADES ECONÔMICAS SECUNDÁRIAS 23.30-3-02 - Fabricação de artefatos de cimento para uso na construção 37.02-9-00 - Atividades relacionadas a esgoto, exceto a gestão de redes 41.20-4-00 - Construção de edifícios 42.12-0-00 - Construção de obras de arte especiais 42.13-8-00 - Obras de urbanização - ruas, praças e calçadas 42.99-5-01 - Construção de instalações esportivas e recreativas 42.99-5-99 - Outras obras de engenharia civil não especificadas anteriormente 43.11-8-02 - Preparação de canteiro e limpeza de terreno 43.13-4-00 - Obras de terraplenagem 43.19-3-00 - Serviços de preparação do terreno não especificados anteriormente 43.21-5-00 - Instalação e manutenção elétrica 43.30-4-04 - Serviços de pintura de edifícios em geral 43.30-4-99 - Outras obras de acabamento da construção 43.91-6-00 - Obras de fundações 43.99-1-03 - Obras de alvenaria 49.23-0-02 - Serviço de transporte de passageiros - locação de automóveis com motorista 49.24-8-00 - Transporte escolar 49.29-9-02 - Transporte rodoviário coletivo de passageiros, sob regime de fretamento, intermunicipal, interestadual e internacional 49.30-2-02 - Transporte rodoviário de carga, exceto produtos perigosos e mudanças, intermunicipal, interestadual e internacional 77.11-0-00 - Locação de automóveis sem condutor
---

CÓDIGO E DESCRIÇÃO DA NATUREZA JURÍDICA <b>230-5 - Empresa Individual de Responsabilidade Limitada (de Natureza Empresári</b>
--

LOGRADOURO <b>R TIRADENTES</b>	NÚMERO <b>1004</b>	COMPLEMENTO *****
-----------------------------------	-----------------------	----------------------

CEP <b>65.930-000</b>	BAIRRO/DISTRITO <b>CENTRO</b>	MUNICÍPIO <b>ACAILANDIA</b>	UF <b>MA</b>
--------------------------	----------------------------------	--------------------------------	-----------------

ENDEREÇO ELETRÔNICO <b>WELBADINHO@GMAIL.COM</b>	TELEFONE <b>(99) 3538-3097</b>
--	-----------------------------------

ENTE FEDERATIVO RESPONSÁVEL (EFR) *****
--

SITUAÇÃO CADASTRAL <b>ATIVA</b>	DATA DA SITUAÇÃO CADASTRAL <b>07/10/2005</b>
------------------------------------	---

MOTIVO DE SITUAÇÃO CADASTRAL
------------------------------

SITUAÇÃO ESPECIAL *****	DATA DA SITUAÇÃO ESPECIAL *****
----------------------------	------------------------------------

Aprovado pela Instrução Normativa RFB nº 1.863, de 27 de dezembro de 2018.

Emitido no dia 17/02/2022 às 17:40:29 (data e hora de Brasília).

Página: 1/2



REPÚBLICA FEDERATIVA DO BRASIL

CADASTRO NACIONAL DA PESSOA JURÍDICA

BURITICUPU-MA  
Proc. 0301003 2022  
Fls. 4267  
Rub. 4

91

NÚMERO DE INSCRIÇÃO  
14.573.208/0001-04  
MATRIZ

COMPROVANTE DE INSCRIÇÃO E DE SITUAÇÃO  
CADASTRAL

DATA DE ABERTURA  
12/04/1988

NOME EMPRESARIAL  
W BARROS FERREIRA EIRELI

CÓDIGO E DESCRIÇÃO DAS ATIVIDADES ECONÔMICAS SECUNDÁRIAS  
77.19-5-99 - Locação de outros meios de transporte não especificados anteriormente, sem condutor  
77.32-2-02 - Aluguel de andaimes  
81.21-4-00 - Limpeza em prédios e em domicílios  
81.29-0-00 - Atividades de limpeza não especificadas anteriormente

CÓDIGO E DESCRIÇÃO DA NATUREZA JURÍDICA  
230-5 - Empresa Individual de Responsabilidade Limitada (de Natureza Empresári

LOGRADOURO  
R TIRADENTES

NÚMERO  
1004

COMPLEMENTO  
\*\*\*\*\*

CEP  
65.930-000

BAIRRO/DISTRITO  
CENTRO

MUNICÍPIO  
ACAILANDIA

UF  
MA

ENDEREÇO ELETRÔNICO  
WELBADINHO@GMAIL.COM

TELEFONE  
(99) 3538-3097

ENTE FEDERATIVO RESPONSÁVEL (EFR)  
\*\*\*\*\*

SITUAÇÃO CADASTRAL  
ATIVA

DATA DA SITUAÇÃO CADASTRAL  
07/10/2005

MOTIVO DE SITUAÇÃO CADASTRAL

SITUAÇÃO ESPECIAL  
\*\*\*\*\*

DATA DA SITUAÇÃO ESPECIAL  
\*\*\*\*\*

Aprovado pela Instrução Normativa RFB nº 1.863, de 27 de dezembro de 2018.

Emitido no dia 17/02/2022 às 17:40:29 (data e hora de Brasília).

Página: 2/2

12



ESTADO DO MARANHÃO  
 PREFEITURA MUNICIPAL DE AÇAILÂNDIA  
 SUPERINTENDENCIA DA RECEITA TRIBUTÁRIA  
 FICHA CADASTRAL DE CONTRIBUINTE

BURITICUPU-MA  
 Proc. 0201003, 2022  
 Fls. 4268  
 Rub. 4

Data 12/01/2022

Hora 21:08:42

Página 1 de 1

Inscrição Municipal:238400 Situação: Ativo

## Dados Básicos

Tipo de Pessoa.....: Jurídica CPF/CNPJ: 14.573.208/0001-04 Junta Comercial: 21600037026  
 Nome/Razão Social.....: W. BARROS FERREIRA - EIRELI - EPP  
 Nome Fantasia: \*\*\*\*\* Inscrição Estadual: 12482741-1  
 Endereço: TIRADENTES, Nº: 1004 Complemento: \*\*\*\*\*  
 Bairro: CENTRO Telefone: 9999152119 Email: welbadinho88@gmail.com  
 Município: ACAILANDIA / MA CEP: 65930000

## Proprietários/Sócios/Responsáveis

TIPO	CPF/CNPJ	Nome/Razão Social	Percentual	Qualificação
Socio	22747460282	WELLINGTON BARROS FERREIRA	100,000	Outros

## Enquadramento

Enquadramento:	EPP	Simplex Nacional:	Sim
Classificação:	Prestador de Serviços	Substituto Tributário:	Nao
Regime Especial:	Não Possui	Calcula Alvará:	Sim

## CMAE

CMAE	Descrição
6	ALUGUEL DE MAQUINAS E EQUIPAMENTOS

## CNAE

CNAE	Descrição	Dispensado
773220100	ALUGUEL DE MAQUINAS E EQUIPAMENTOS PARA CONSTRUCAO SEM OPERADOR, EXCETO ANDAIMES	Nao
773220100	ALUGUEL DE MAQUINAS E EQUIPAMENTOS PARA CONSTRUCAO SEM OPERADOR, EXCETO ANDAIMES	Nao
233030200	FABRICACAO DE ARTEFATOS DE CIMENTO PARA USO NA CONSTRUCAO	Nao
370290000	ATIVIDADES RELACIONADAS A ESGOTO, EXCETO A GESTAO DE REDES	Nao
412040000	CONSTRUCAO DE EDIFICIOS	Nao
421200000	CONSTRUCAO DE OBRAS-DE-ARTE ESPECIAIS	Nao
421380000	OBRAS DE URBANIZACAO - RUAS, PRACAS E CALCADAS	Nao
429950100	CONSTRUCAO DE INSTALACOES ESPORTIVAS E RECREATIVAS	Nao
429959900	OUTRAS OBRAS DE ENGENHARIA CIVIL NAO ESPECIFICADAS ANTERIORMENTE	Nao
431180200	PREPARACAO DE CANTEIRO E LIMPEZA DE TERRENO	Nao
431340000	OBRAS DE TERRAPLENAGEM	Nao
431930000	SERVICOS DE PREPARACAO DO TERRENO NAO ESPECIFICADOS ANTERIORMENTE	Nao
432150000	INSTALACAO E MANUTENCAO ELETRICA	Nao
433040400	SERVICOS DE PINTURA DE EDIFICIOS EM GERAL	Nao
433049900	OUTRAS OBRAS DE ACABAMENTO DA CONSTRUCAO (COM AT? 05 EMPREGADOS REGISTRADOS OU N?O)	Nao
439160000	OBRAS DE FUNDACOES	Nao
439910300	OBRAS DE ALVENARIA (COM AT? 05 EMPREGADOS REGISTRADOS OU N?O)	Nao
492300200	SERVICO DE TRANSPORTE DE PASSAGEIROS - LOCACAO DE AUTOMOVEIS COM MOTORISTA	Nao
492480000	TRANSPORTE ESCOLAR	Nao
492990200	TRANSPORTE RODOVIARIO COLETIVO DE PASSAGEIROS, SOB REGIME DE FRETAMENTO, INTERMUNICIPAL, INTERESTADUAL E INTERNACIONAL	Nao
493020200	TRANSPORTE RODOVIARIO DE CARGA, EXCETO PRODUTOS PERIGOSOS E MUDANCAS, INTERMUNICIPAL, INTERESTADUAL E INTERNACIONAL	Nao
771100000	LOCACAO DE AUTOMOVEIS SEM CONDUTOR	Nao
771959900	LOCACAO DE OUTROS MEIOS DE TRANSPORTE NAO ESPECIFICADOS ANTERIORMENTE, SEM CONDUTOR	Nao
773220200	ALUGUEL DE ANDAIMES	Nao
812140000	LIMPEZA EM PREDIOS E EM DOMICILIOS	Nao
812900000	ATIVIDADES DE LIMPEZA NAO ESPECIFICADAS ANTERIORMENTE	Nao

## Informações Complementares

Área Comercial (m²): 1.00 Capital Social: 880.000,00  
 Área Ocupação Solo (m²): Área Publicidade (m²):  
 Horário de Funcionamento:

Handwritten signatures and initials at the bottom of the page, including a large signature on the left and initials 'CA' on the right.

Escritório de Contabilidade

Status/Observações

Data Início	Data Final	Processo Inicial	Processo Final	Situação	Observação
07/07/2020	/ /			Ativo	CONTRIBUINTE SOLICITOU ALTERAÇÕES EM 2019 . SOLICITAÇÕES FORAM ATENDIDAS NO DIA : 07/07/2020. Incluido Em: 12/01/2022 Incluido Por: PAULO

✓

②

Handwritten signatures and initials: a large stylized signature, a signature that looks like 'USA', and initials 'CA'.





**MINISTÉRIO DA FAZENDA**  
Secretaria da Receita Federal do Brasil  
Procuradoria-Geral da Fazenda Nacional

**CERTIDÃO POSITIVA COM EFEITOS DE NEGATIVA DE DÉBITOS RELATIVOS AOS TRIBUTOS  
FEDERAIS E À DÍVIDA ATIVA DA UNIÃO**

**Nome: W BARROS FERREIRA EIRELI**  
**CNPJ: 14.573.208/0001-04**

Ressalvado o direito de a Fazenda Nacional cobrar e inscrever quaisquer dívidas de responsabilidade do sujeito passivo acima identificado que vierem a ser apuradas, é certificado que:

1. constam débitos administrados pela Secretaria da Receita Federal do Brasil (RFB) com exigibilidade suspensa nos termos do art. 151 da Lei nº 5.172, de 25 de outubro de 1966 - Código Tributário Nacional (CTN), ou objeto de decisão judicial que determina sua desconsideração para fins de certificação da regularidade fiscal, ou ainda não vencidos; e
2. constam nos sistemas da Procuradoria-Geral da Fazenda Nacional (PGFN) débitos inscritos em Dívida Ativa da União (DAU) com exigibilidade suspensa nos termos do art. 151 do CTN, ou garantidos mediante bens ou direitos, ou com embargos da Fazenda Pública em processos de execução fiscal, ou objeto de decisão judicial que determina sua desconsideração para fins de certificação da regularidade fiscal.

Conforme disposto nos arts. 205 e 206 do CTN, este documento tem os mesmos efeitos da certidão negativa.

Esta certidão é válida para o estabelecimento matriz e suas filiais e, no caso de ente federativo, para todos os órgãos e fundos públicos da administração direta a ele vinculados. Refere-se à situação do sujeito passivo no âmbito da RFB e da PGFN e abrange inclusive as contribuições sociais previstas nas alíneas 'a' a 'd' do parágrafo único do art. 11 da Lei nº 8.212, de 24 de julho de 1991.

A aceitação desta certidão está condicionada à verificação de sua autenticidade na Internet, nos endereços <<http://rfb.gov.br>> ou <<http://www.pgfn.gov.br>>.

Certidão emitida gratuitamente com base na Portaria Conjunta RFB/PGFN nº 1.751, de 2/10/2014.  
Emitida às 20:51:58 do dia 13/01/2022 <hora e data de Brasília>.  
Válida até 12/07/2022.

Código de controle da certidão: **C5C6.6013.B726.EDFD**  
Qualquer rasura ou emenda invalidará este documento.

Handwritten signatures and initials at the bottom of the page, including a large signature on the right and several smaller ones below.



## GOVERNO DO ESTADO DO MARANHÃO SECRETARIA DE ESTADO DA FAZENDA

### CERTIDÃO NEGATIVA DE DÉBITO

Nº Certidão: 004922/22

Data da

13/01/2022 20:54:24

Inscrição Estadual: 124827411

CPF/CNPJ: 14573208000104

Razão Social: W BARROS FERREIRA EIRELI

Endereço: RUA TIRADENTES, 1004 CEP: 65930000 - CENTRO

Telefone: (99)35383097

Município: ACAILANDIA

UF: MA

Certificamos que, após a realização das consultas procedidas no sistema desta Secretaria, substanciado pelos artigos 240 a 242, da lei nº 7.799, de 19/12/2002 e disposto no artigo 205 da lei nº 5.172, de 25 de outubro de 1966 (Código Tributário Nacional), não constam débitos relativos aos tributos estaduais, administrados por esta Secretaria, em nome do sujeito passivo acima identificado. Ressalvado, todavia, à Fazenda Pública Estadual o direito da cobrança de dívidas que venham a ser apuradas e não alcançadas pela decadência.

Validade da Certidão: 120 (cento e vinte) dias: 13/05/2022.

A autenticidade desta certidão deverá ser confirmada no endereço:

<http://portal.sefaz.ma.gov.br/>, clicando no item "Certidões" e em seguida em "Validação de Certidão Negativa de Débito".

CERTIDÃO EMITIDA GRATUITAMENTE.



**GOVERNO DO ESTADO DO MARANHÃO  
SECRETARIA DE ESTADO DA FAZENDA**

**CERTIDÃO NEGATIVA DE DÍVIDA ATIVA**

**Nº Certidão:** 002896/22

**Data da**

13/01/2022 20:55:04

**Inscrição Estadual:** 124827411

**CPF/CNPJ:** 14573208000104

**Razão Social:** W BARROS FERREIRA EIRELI

**Endereço:** RUA TIRADENTES, 1004 CEP: 65930000 - CENTRO

**Telefone:** (99)35383097

**Município:** ACAILANDIA

**UF:** MA

Certificamos que, após a realização das consultas procedidas no sistema desta Secretaria e na forma do disposto do artigo 156, da lei nº 2.231, de 29/12/1962, substanciado pelos artigos 240 a 242 da lei nº 7.799, de 19/12/2002, bem como prescreve o artigo 205 da lei nº 5.172, de 25 de outubro de 1966 (Código Tributário Nacional) não constam débitos inscritos na Dívida Ativa, em nome do sujeito passivo acima identificado.

**Validade da Certidão:** 120 (cento e vinte) dias: 13/05/2022.

A autenticidade desta certidão deverá ser confirmada no endereço:

<http://portal.sefaz.ma.gov.br/>, clicando no item "Certidões" e em seguida em "Validação de Certidão Negativa de Dívida Ativa".

**CERTIDÃO EMITIDA GRATUITAMENTE.**

BURITICUPU-MA  
Proc. 0301003 2022  
Fls. 4973  
Rub. 4



**PREFEITURA DE AÇAILÂNDIA  
SECRETARIA DE ECONOMIA E FINANÇAS  
SUPERINTENDENCIA DA RECEITA TRIBUTÁRIA**

**CERTIDÃO NEGATIVA DE DÉBITOS RELATIVOS  
AOS TRIBUTOS MUNICIPAIS E À DÍVIDA ATIVA DO MUNICÍPIO**

**DADOS DO CONTRIBUINTE**

CNPJ/CPF: 14.573.208/0001-04      CERTIDÃO Nº: 92/2022  
NOME/RAZÃO SOCIAL: W. BARROS FERREIRA - EIRELI - EPP      Inscrição Municipal: 238400  
INICIO DAS ATIVIDADES: 07/07/2020  
RUA: RUA: TIRADENTES, 1004, \*\*\*\*\* , CEP - 65930-000  
BAIRRO: CENTRO      CIDADE: ACAILANDIA

A Prefeitura do Município de AÇAILÂNDIA – MA, por intermédio do Departamento de Arrecadação, conforme preceitua os artigos 106 ao 113 e 136 ao 139 da Lei Complementar Municipal No 009/2016 – código Tributário Municipal, combinado com o disposto no artigo 205 da Lei Federal no 5.172/1966, que dispõe sobre o sistema tributário nacional, **CERTIFICA** que o contribuinte: **W. BARROS FERREIRA - EIRELI - EPP** que possui o CNPJ: **14.573.208/0001-04** abaixo qualificado, encontra-se em situação regular perante a **FAZENDA PÚBLICA MUNICIPAL**, não constando débitos de natureza tributária e não tributária municipais, inscritos ou não em Dívida Ativa, até a presente data. Fica, todavia, ressalvado o direito da Fazenda Municipal inscrever e cobrar débitos ainda não registrados, ou que venham a ser apurados, conforme prerrogativa legal prevista artigo 149 da Lei Federa No 5.172/1966 c/c os artigos 62 a 71 da Lei Complementar Municipal No 009/2016.

Finalidade da Certidão: Diversos

Válida Até: 14/03/2022

Código de Autenticidade: H6FBP336JB

consulte a autenticidade desta certidão em <http://acailandia.famlex.com.br/fam-lex/servlet/hwpcconsautcert>

Handwritten signatures and initials at the bottom of the page.



PREFEITURA DE AÇAILÂNDIA  
SECRETARIA DE ECONOMIA E FINANÇAS  
SUPERINTENDENCIA DA RECEITA TRIBUTÁRIA

ALVARÁ DE LICENÇA PARA LOCALIZAÇÃO E FUNCIONAMENTO  
2022

CPF/CNPJ: 14.573.208/0001-04  
RAZÃO SOCIAL: W. BARROS FERREIRA - EIRELI - EPP  
NOME FANTASIA: \*\*\*\*\*  
INSCRIÇÃO MUNICIPAL: 238400  
INSCRIÇÃO ESTADUAL: 12482741-1  
NUMERO DE CONTROLE: 454  
LOCALIZAÇÃO: RUA: TIRADENTES, 1004, \*\*\*\*\* CENTRO

CNAE Principal e Secundários

773220100-ALUGUEL DE MAQUINAS E EQUIPAMENTOS PARA CONSTRUCAO SEM OPERADOR, EXCETO ANDAIMES  
773220100-ALUGUEL DE MAQUINAS E EQUIPAMENTOS PARA CONSTRUCAO SEM OPERADOR, EXCETO ANDAIMES  
233030200-FABRICACAO DE ARTEFATOS DE CIMENTO PARA USO NA CONSTRUCAO  
370290000-ATIVIDADES RELACIONADAS A ESGOTO, EXCETO A GESTAO DE REDES  
412040000-CONSTRUCAO DE EDIFICIOS  
421200000-CONSTRUCAO DE OBRAS-DE-ARTE ESPECIAIS  
421380000-OBRAS DE URBANIZACAO - RUAS, PRACAS E CALCADAS  
429950100-CONSTRUCAO DE INSTALACOES ESPORTIVAS E RECREATIVAS  
429959900-OUTRAS OBRAS DE ENGENHARIA CIVIL NAO ESPECIFICADAS ANTERIORMENTE  
431180200-PREPARACAO DE CANTEIRO E LIMPEZA DE TERRENO  
431340000-OBRAS DE TERRAPLENAGEM

CMAE Principal e Secundários

6-ALUGUEL DE MAQUINAS E EQUIPAMENTOS

RESTRICÇÕES Este contribuinte está autorizado a desenvolver as atividades acima elencadas e firma compromisso, sob as penas da lei, de que conhece e atende os requisitos legais exigidos para funcionamento e exercício das atividades econômicas constantes do objeto social, no que respeita ao uso e ocupação do solo, as atividades domiciliares e restrições ao uso de espaços públicos, acessibilidade e de segurança sanitária, ambiental e de prevenção contra incêndios e pânico. O contribuinte reconhece que o não atendimento a estes requisitos acarretará a suspensão e a cassação subsequente do Alvará de Funcionamento, nos termos da legislação vigente.

EMITIDO EM: ACAILANDIA, 18 de Janeiro de 2022.

VALIDADE: 31/12/2022

CÓDIGO DE AUTENTICIDADE: YS8AP73XPB4

FIXAR EM LOCAL VISÍVEL NO ESTABELECIMENTO

Handwritten signatures and initials at the bottom right of the document.

Voltar

Imprimir

**CAIXA**  
CAIXA ECONÔMICA FEDERAL

**Certificado de Regularidade  
do FGTS - CRF**

**Inscrição:** 14.573.208/0001-04

**Razão Social:** W BARROS FERREIRA ME

**Endereço:** RUA TIRADENTES 1004 / CENTRO / ACAILANDIA / MA / 65930-000

A Caixa Econômica Federal, no uso da atribuição que lhe confere o Art. 7, da Lei 8.036, de 11 de maio de 1990, certifica que, nesta data, a empresa acima identificada encontra-se em situação regular perante o Fundo de Garantia do Tempo de Serviço - FGTS.

O presente Certificado não servirá de prova contra cobrança de quaisquer débitos referentes a contribuições e/ou encargos devidos, decorrentes das obrigações com o FGTS.

**Validade:** 12/02/2022 a 13/03/2022

**Certificação Número:** 2022021200592560846103

Informação obtida em 18/02/2022 16:10:46

A utilização deste Certificado para os fins previstos em Lei esta condicionada a verificação de autenticidade no site da Caixa:  
**www.caixa.gov.br**

*[Handwritten signatures and initials]*





PODER JUDICIÁRIO  
JUSTIÇA DO TRABALHO

### CERTIDÃO NEGATIVA DE DÉBITOS TRABALHISTAS

Nome: W BARROS FERREIRA EIRELI (MATRIZ E FILIAIS)  
CNPJ: 14.573.208/0001-04  
Certidão n°: 5944531/2022  
Expedição: 18/02/2022, às 16:14:56  
Validade: 17/08/2022 - 180 (cento e oitenta) dias, contados da data de sua expedição.

Certifica-se que **W BARROS FERREIRA EIRELI (MATRIZ E FILIAIS)**, inscrito(a) no CNPJ sob o n° **14.573.208/0001-04**, **NÃO CONSTA** como inadimplente no Banco Nacional de Devedores Trabalhistas. Certidão emitida com base nos arts. 642-A e 883-A da Consolidação das Leis do Trabalho, acrescentados pelas Leis ns.º 12.440/2011 e 13.467/2017, e no Ato 01/2022 da CGJT, de 21 de janeiro de 2022. Os dados constantes desta Certidão são de responsabilidade dos Tribunais do Trabalho.

No caso de pessoa jurídica, a Certidão atesta a empresa em relação a todos os seus estabelecimentos, agências ou filiais.

A aceitação desta certidão condiciona-se à verificação de sua autenticidade no portal do Tribunal Superior do Trabalho na Internet (<http://www.tst.jus.br>).

Certidão emitida gratuitamente.

#### INFORMAÇÃO IMPORTANTE

Do Banco Nacional de Devedores Trabalhistas constam os dados necessários à identificação das pessoas naturais e jurídicas inadimplentes perante a Justiça do Trabalho quanto às obrigações estabelecidas em sentença condenatória transitada em julgado ou em acordos judiciais trabalhistas, inclusive no concernente aos recolhimentos previdenciários, a honorários, a custas, a emolumentos ou a recolhimentos determinados em lei; ou decorrentes de execução de acordos firmados perante o Ministério Público do Trabalho, Comissão de Conciliação Prévia ou demais títulos que, por disposição legal, contiver força executiva.

Handwritten signatures and initials: AM, B, A, CA



CERTIDÃO DE REGISTRO E QUITAÇÃO  
PESSOA JURIDICA  
Lei Federal Nº 5194 de 24 de Dezembro de 1966

CREA-MA

Nº 859197/2022  
Emissão: 18/01/2022  
Validade: 31/03/2022  
Chave: 37dA2

Página 1/2

BURITICUPU-MA  
Proc. 0303003/2022  
Fls. 4224  
Rub. JA

Conselho Regional de Engenharia e Agronomia do Estado do Maranhão

CERTIFICAMOS que a Empresa mencionada encontra-se registrada neste Conselho, nos Termos da Lei 5.194/66, conforme os dados impressos nesta certidão. CERTIFICAMOS, ainda, que até a presente data, a referida pessoa jurídica e seu(s) responsável(is) técnico(s) estão quites com suas anuidades e demais obrigações junto ao Conselho Regional de Engenharia e Agronomia do Maranhão - CREA-MA, estando habilitada a exercer suas atividades, circunscrita à(s) atribuição(ões) de seu(s) responsável(veis) técnico(s).

Interessado(a)

Empresa: W. BARROS FERREIRA EIRELI - EPP

CNPJ: 14.573.208/0001-04

Registro: 0000024977

Categoria: Matriz

Capital Social: R\$ 880.000,00

Data do Capital: 28/12/2018

Faixa: 4

Objetivo Social: ALUGUEL DE MAQUINAS E EQUIPAMENTOS PARA CONSTRUÇÃO SEM OPERADOR; EXCETO ANDAIMES; OBRAS DE URBANIZAÇÃO - RUAS, PRAÇAS E CALÇADAS; OBRAS DE TERRAPLENAGEM; INSTALAÇÃO E MANUTENÇÃO ELÉTRICA; SERVIÇOS DE PINTURA DE EDIFÍCIOS EM GERAL; OUTRAS OBRAS DE ACABAMENTO DA CONSTRUÇÃO; LOCAÇÃO DE AUTOMÓVEIS E CAMIONETES SEM CONDUTOR; LIMPEZA EM PRÉDIOS E EM DOMICÍLIOS; LOCAÇÃO DE ÔNIBUS, CAMINHÕES, REBOQUES, SEMIRREBOQUES, MOTOCICLETAS E SIMILARES SEM CONDUTOR; ATIVIDADES RELACIONADAS A ESGOTO, EXCETO A GESTÃO DE REDES; ALUGUEL DE ANDAIMES; FABRICAÇÃO DE ARTEFATOS DE CIMENTO PARA USO NA CONSTRUÇÃO; OBRAS DE ALVENARIA; CONSTRUÇÃO DE EDIFÍCIOS; CONSTRUÇÃO DE INSTALAÇÕES ESPORTIVAS E RECREATIVAS; OUTRAS OBRAS DE ENGENHARIA CIVIL NÃO ESPECIFICADA ANTERIORMENTE (EXECUÇÃO DE OBRAS DE ESTABILIDADE: MURO DE CONCRETO CICLÓPICO, PROTEÇÃO DE ENCOSTAS, CONTENÇÃO, RIP-RAP, GABIÃO, BERNA, ESCALONAMENTO); PREPARAÇÃO DE COMÉRCIO E LIMPEZA DE TERRENO; OBRAS DE FUNDAÇÕES; ATIVIDADES DE LIMPEZA NÃO ESPECIFICADAS ANTERIORMENTE (LIMPEZA, CAPINA, VARRIÇÃO E CONSERVAÇÃO DE RUAS); SERVIÇO DE PREPARAÇÃO DE TERRENOS NÃO ESPECIFICADO ANTERIORMENTE (OBRA DE CONSTRUÇÃO E MANUTENÇÃO DE VALAS, REGOS E FOSSAS); LOCAÇÃO DE VEÍCULOS RODOVIÁRIOS DE CARGA COM MOTORISTA, INTERMUNICIPAL, INTERESTADUAL E INTERNACIONAL; TRANSPORTE ESCOLAR; SERVIÇO DE TRANSPORTE DE PASSAGEIROS - LOCAÇÃO DE AUTOMÓVEIS E CAMIONETES COM MOTORISTA; CONSTRUÇÃO E RECUPERAÇÃO DE PONTES, VIADUTOS, ELEVADOS, PASSARELAS E TUNEIS; TRANSPORTE RODOVIÁRIO COLETIVO DE PASSAGEIROS, SOB RÉGIME DE FRETAMENTO, INTERMUNICIPAL, INTERESTADUAL E INTERNACIONAL

Restrições Relativas ao Objetivo Social: EMPRESA HABILITADA PARA ATUAR SOMENTE NA ÁREA DA ENGENHARIA CIVIL, NO ÂMBITO DAS ATRIBUIÇÕES DE SEU RESPONSÁVEL TÉCNICO.

Endereço Matriz: RUA TIRADENTES, 1004, CENTRO, AÇAILÂNDIA, MA, 69901270

Tipo de Registro: Registro Definitivo de Empresa

Data Inicial: 05/09/2016

Data Final: Indefinido

Registro Regional: 0000536383DDMA

Descrição

CERTIDÃO DE REGISTRO E QUITAÇÃO PESSOA JURIDICA

Informações / Notas

- A capacidade técnico-profissional da empresa é comprovada pelo conjunto dos acervos técnicos dos profissionais constantes de seu quadro técnico.
- Esta certidão perderá a validade, caso ocorra qualquer alteração posterior dos elementos cadastrais nela contidos

Última Anuidade Paga

Ano: 2021 (4/4)

Autos de Infração

Nada consta

Responsáveis Técnicos

Profissional: CAIO BARROS PROTAZIO DA SILVA

Registro: 1519191138

CPF: 008.201.342-01

Data Início: 24/11/2020

Data Fim: Indefinido

Data Fim de Contrato: Indefinido

Títulos do Profissional:

ENGENHEIRO CIVIL

Atribuição: ART. 07 E 25 RES. 218/73

Tipo de Responsabilidade: RESPONSABILIDADE TÉCNICA

Profissional: LUCIO GERALDO VIANA RODRIGUES

Registro: 0708110770



CS



**CERTIDÃO DE REGISTRO E QUITAÇÃO**  
**PESSOA JURIDICA**  
Lei Federal Nº 5194 de 24 de Dezembro de 1966

**CREA-MA**

BURITICUPU-MA  
Proc. 0305003/2022  
Fls. 4278  
Rub. 44

**Nº 859197/2022**  
Emissão: 18/01/2022  
Validade: 31/03/2022  
Chave: 37dA2

**Conselho Regional de Engenharia e Agronomia do Estado do Maranhão**

CPF: 045.602.566-91

Data Início: 24/07/2017

Data Fim: Indefinido

Data Fim de Contrato: Indefinido

Títulos do Profissional:

ENGENHEIRO CIVIL

Atribuição: RES 218/73 ART 07 (EXC. PORTOS, RIOS, CANAIS); RES 218/73 ART 07 (EXC. BARRAGENS e DIQUES); RES 218/73 ART 07 (EXC. AEROP. e P. de ROLAM.)

Tipo de Responsabilidade: RESPONSÁVEL TÉCNICO

**Sócios**

Sócio: WELLINGTON BARROS FERREIRA

CPF: 227.474.602-82

Função: COMERCIANTE

*[Handwritten signatures and a QR code]*



**CERTIDÃO DE REGISTRO E QUITAÇÃO**  
**PESSOA FÍSICA**  
Lei Federal Nº 5194 de 24 de Dezembro de 1966

**CREA-MA**

Nº 859198/2022  
Emissão: 18/01/2022  
Validade: 31/03/2023  
Chave: BZ824

BURITICUPU-MA  
Proc. 0301003 2022  
Fls. 4979  
Rub. 4

Página 1/1

23

Conselho Regional de Engenharia e Agronomia do Estado do Maranhão

CERTIFICAMOS que o profissional mencionado encontra-se registrado neste Conselho, nos termos da Lei 5.194/66, de 24/12/1966, conforme os dados acima. CERTIFICAMOS, ainda, face o estabelecimento nos artigos 68 e 69 da referida Lei, que o interessado não se encontra em débito com o CREA-MA.

**Interessado(a)**

Profissional: LUCIO GERALDO VIANA RODRIGUES

Registro: 0708110770

CPF: 045.602.566-91

Tipo de Registro: VISTO PROFISSIONAL

Data Inicial: 18/01/1979

Data Final: Indefinido

Número do Visto: 15072

**Título(s)**

**GRADUAÇÃO**

ENGENHEIRO CIVIL

Atribuição: RES 218/73 ART 07 (EXC. PORTOS, RIOS, CANAIS); RES 218/73 ART 07 (EXC. BARRAGENS e DIQUES); RES 218/73 ART 07 (EXC. AEROP. e P. de ROLAM.)

**Descrição**

CERTIDÃO DE REGISTRO E QUITAÇÃO PESSOA FÍSICA

**Informações / Notas**

- A falsificação deste documento constitui-se em crime previsto no Código Penal Brasileiro, sujeitando o(a) autor(a) à respectiva ação penal.
- CERTIFICAMOS que caso ocorra(m) alteração(ões) no(s) elemento(s) contido(s) neste documento, esta Certidão perderá a sua validade para todos os efeitos.
- Esta certidão perderá a validade, caso ocorra qualquer alteração posterior dos elementos cadastrais nela contidos.
- Válido em todo território nacional.

**Última Anuidade Paga**

Ano: 2022 (1/1)

**Autos de Infração**

Nada consta

**Responsabilidades Técnicas**

Empresa: W. BARROS FERREIRA EIRELI - EPP

Registro: 0000024977

CNPJ: 14.573.208/0001-04

Data Início: 24/07/2017

Data Fim: Indefinido

Data Fim de Contrato: Indefinido

Tipo de Responsabilidade: RESPONSÁVEL TÉCNICO



CREA



Anotação de Responsabilidade Técnica - ART  
Lei nº 6.496, de 7 de dezembro de 1977

**CREA-MA**

**ART CARGO-FUNÇÃO**  
**Nº MA20170113420**

24

Conselho Regional de Engenharia e Agronomia do Maranhão

BURITICUPU, MA  
Proc. 0301002/2022  
Fls. 4280  
Rub. 8

INICIAL  
INDIVIDUAL

**1. Responsável Técnico**

**LUCIO GERALDO VIANA RODRIGUES**  
Título profissional: **ENGENHEIRO CIVIL**

RNP: 070811077-0

**2. Dados do Contrato**

Contratante: **W BARROS FERREIRA EIRELI ME**  
**RUA TIRADENTES**

CPF/CNPJ: 14.573.208/0001-04  
Nº: 1004

Complemento:  
Cidade: **Açailândia**  
País: **Brasil**

Bairro: **CENTRO**  
UF: **MA**

CEP: 65930000

Telefone: (94) 9120-6039

Email: **welbadinho@gmail.com**

Contrato: 02

Valor: **R\$ 7.496,00**

Tipo de contratante: **PESSOA JURIDICA DE DIREITO PRIVADO**

**3. Vínculo Contratual**

Unidade administrativa: **W BARROS FERREIRA EIRELI ME**  
**RUA TIRADENTES**

Nº: 1004

Complemento:  
Cidade: **Açailândia**

Bairro: **CENTRO**  
UF: **MA**

CEP: 65930000

Data de Início: **24/07/2017**

Previsão de término: **Não especificado**

Tipo de vínculo: **PRESTADOR DE SERVIÇOS**

**4. Atividade Técnica**

1000 - OUTRA

Quantidade

Unidade

45 - DESEMPENHO DE FUNÇÃO TÉCNICA > RESOLUÇÃO 1025 -> OBRAS E SERVIÇOS -  
CARGO/FUNÇÃO -> #3367 - VÍNCULO TÉCNICO COM A EMPRESA (DESEMPENHO DE  
CARGO/FUNÇÃO TÉCNICA DENTRO DA EMPRESA)

10,00

h/sem

Após a conclusão das atividades técnicas o profissional deverá proceder a baixa desta ART

**5. Observações**

PRESTAÇÃO DE SERVIÇOS TÉCNICOS, NA CONDIÇÃO DE RESPONSÁVEL TÉCNICO PELA PESSOA JURÍDICA.

**6. Declarações**

Declaro que estou cumprindo as regras de acessibilidade previstas nas normas técnicas da ABNT, na legislação específica e no decreto n. 5296/2004.

**7. Entidade de Classe**

SEM INDICACAO DE ENTIDADE DE CLASSE

**8. Assinaturas**

Declaro serem verdadeiras as informações acima

*Lucio Geraldo Viana Rodrigues*  
LUCIO GERALDO VIANA RODRIGUES - CPF: 045.602.566-91

*Açailândia*, *07* de *AGOSTO* de *2017*  
Local data

*W Barros Ferreira Eireli Me*  
W BARROS FERREIRA EIRELI ME - CNPJ: 14.573.208/0001-04

**9. Informações**

\* A ART é válida somente quando quitada, mediante apresentação do comprovante do pagamento ou conferência no site do Crea.  
\* A guarda da via assinada da ART será de responsabilidade do profissional e do contratante com o objetivo de documentar o vínculo contratual.

**10. Valor**

Valor da ART: **R\$ 81,53**

Pago em: **03/08/2017**

Nosso Número: **8300994565**

**12. Carga Horária Responsabilidade**

DIA	HORÁRIO 1	HORÁRIO 2	HORÁRIO 3	HORÁRIO 4
Segunda-Feira	08:00:00	10:00:00		
Terça-Feira	08:00:00	10:00:00		
Quarta-Feira	08:00:00	10:00:00		
Quinta-Feira	08:00:00	10:00:00		
Sexta-Feira	08:00:00	10:00:00		

# W. BARROS FERREIRA EIRELI - ME

**CNPJ: 14.573.208/0001-04 - Insc. Est.: 12.482.741-1**

BURITICUPU-MA  
Proc. 0308003 2022  
Fls. 4281  
Rub. 4

## CONTRATO DE PRESTAÇÃO DE SERVIÇOS TECNICOS

Pelo presente Instrumento Particular de Contrato de Prestação de Serviços Técnicos, de um lado a empresa W BARROS FERREIRA EIRELI ME, portadora do CNPJ n.º 14.573.208/0001-04, localizada à Rua Tiradentes nº 1004, Centro na cidade de Açailândia – Maranhão, aqui denominada CONTRATANTE e do outro lado o Engenheiro LUCIO GERALDO VIANA RODRIGUES, Engenheiro Civil, CREA Nº 03068-D-DF, brasileiro, casado, residente à Rua Rio de Janeiro, nº 75, Bairro: Novo Horizonte – Marabá – PA, portador do CPF nº 045.602.566-91 aqui denominado CONTRATADO, conforme as clausulas e condições abaixo:

PRIMEIRA – O objetivo deste é a Prestação de Serviços Técnicos com Responsável Técnico pela Pessoa Jurídica, conforme seu Objeto Social.

SEGUNDA – O valor deste é de 08(Oito) Salários Mínimos, para uma Carga Horaria de 02 horas diárias, totalizando 10 horas semanais.

TERCEIRA – A duração deste é por tempo indeterminado, podendo ser rescindido por qualquer uma das partes, com comunicado entre as partes com 30(Trinta) dias de antecedência.

QUARTA – Fica eleito o FORUM de Açailândia – Maranhão, para dirimir qualquer duvida em relação a este Contrato.

E, por estarem justos e contratados, assinam o presente em 03(Três) vias de igual teor e data.

Açailândia (MA), 24 de Julho de 2017.

  
W. Barros Ferreira Eireli  
CONTRATANTE

Lucio Geraldo Viana Rodrigues  
CONTRATADO

### TESTEMUNHAS:

1- [Signature]  
CIC N.º 395.155.833-49

2- [Signature]  
CIC N.º 047.093.023.32

**2º cartório do** **CARTÓRIO DO 2º OFÍCIO**  
Rua Dorgival Pinheiro de Souza, 1219 - Centro - CEP 65930-000 - Açailândia - MA  
Fone: (99) 3538-9055 - Tabelião: Devanir Garcia / Tabelião Substituto: Angelo Garcia

**AUTENTICAÇÃO - Poder Judiciário - TJMA**  
Autentico a presente copia reprografica que confere com o original que me foi apresentado. Dou Fé.  
Açailândia - MA, 19 de maio de 2021. Emol: R\$ 4,63  
FERC R\$ 0,13 FEMP R\$ 0,18 FADEP R\$ 0,18 Total R\$ 5,12

Francisca Josilene de Silva, Escrevente Autorizada  
Selo: AUTENT030270QD107OK87A3TA435  
Consulte o selo em selo.tjma.jus.br



CARTÓRIO DO 2º OFÍCIO  
AÇAILÂNDIA - MARANHÃO  
DOCUMENTO AUTENTICADO



BURITIGUPU-MA  
Proc. 0301002/2022  
Fls. 4282  
Rub. 4

CNPJ: 14.573.208(0001-04) - INSC. EST. 12.483.741

CONTRATO DE PRESTAÇÃO DE SERVIÇOS TÉCNICOS

1º OFÍCIO DE TABELIONATO DE NOTAS DE PARAUAPEBAS-PA  
Rua 8 N°181 B.Cidade Nova CEP. 68616-000 - F: (94) 3346 9819

Reconheço a assinatura por AUTÊNTICA de W BARROS FERREIRA EIRELI- ME, neste ato representada por (3)WELLINGTON BARROS FERREIRA  
Parauapebas, 25 de julho de 2017 Obs

Em test. da verdade  
LAYS CARLA DOS SANTOS COSTA-Escrevente Auto



CARTÓRIO DO 1º OFÍCIO  
AÇAILÂNDIA - MARANHÃO  
DOCUMENTO AUTENTICADO

2º cartório do  
ofício

CARTÓRIO DO 2º OFÍCIO

Rua Dorival Pinheiro de Souza, 1219 - Centro - CEP 65930-000 - Açailândia - MA  
Fone: (99) 3538-9055 - Tabelião: Deivanir Garcia / Tabelião Substituto: Angelo Garcia

AUTENTICAÇÃO - Poder Judiciário - TJMA

Autentico a presente copia reprografica que confere com o original que me foi apresentado. Dou Fé.

Açailândia - MA, 19 de maio de 2021. Emol: R\$ 4,63  
FERC R\$ 0,13 FEMP R\$ 0,18 FADEP R\$ 0,18 Total R\$ 5,12

Francisca Josilene da Silva - Escrevente Autorizada  
Selo: AUTEN10302707P57XH2QL3HOSW34  
Consulte selo em selo.tjma.jus.br



TABELIONATO ELVINA SANTIS - 2º ofício  
CNPJ 07.367.543/0001-36  
Folha 32, Quadra 07, Lote 17 A Fone: (94) 3321-1479  
CEP: 68603-070 - Nova Marabá - Marabá  
ALBERTO SANTIS FILHO - Tabelião  
NOÊMIA CHAVES - Escrevente Autorizada

TABELIONATO ELVINA SANTIS - 2º. OFÍCIO  
ALBERTO SANTIS FILHO - TABELIÃO  
FOLHA 32, QUADRA 07, LOTE 17A - N. Marabá  
Fone: (94) 3321-1479 - Marabá - PA

Reconheço por SEMELHANÇA a(s) firma(s):  
LUCIO GERALDO VIANA RODRIGUES  
Marabá (PA), 26 de Julho de 2017

Em Testemunha da Verdade  
EDINALIA BELAS BARROS NUNES  
ESCREVENTE AUTORIZADA



FBDS  
Selo: H016395198  
Emol. R\$ 5,45 + Selo R\$ 0,45 Total R\$ 5,90  
Valido somente com selo de segurança.

Handwritten signatures and initials, including a large signature and the initials 'WBF'.



Certidão de Acervo Técnico - CAT  
Resolução Nº 1025 de 30 de Outubro de 2009  
Resolução Nº 218 de 29 de Junho de 1973

**CREA-MA**

CAT COM REGISTRO DE ATESTADO

**830885/2020**

Atividade concluída

Conselho Regional de Engenharia e Agronomia do Estado do Maranhão

BURITIGUPU-MA  
Proc. 0301003/2022  
Fls. 4283  
Rub. 4

CERTIFICAMOS, em cumprimento ao disposto na Resolução nº 1.025, de 30 de outubro de 2009, do Confea, que consta dos assentamentos deste Conselho Regional de Engenharia e Agronomia do Estado do Maranhão - Crea-MA, o Acervo Técnico do profissional **LUCIO GERALDO VIANA RODRIGUES** referente à(s) Anotação(ões) de Responsabilidade Técnica - ART abaixo discriminada(s):

Profissional: **LUCIO GERALDO VIANA RODRIGUES**  
Registro: **15072DF** RNP: **0708110770**  
Título profissional: **ENGENHEIRO CIVIL**

Número da ART: **MA20180226948** Tipo de ART: **OBRA / SERVIÇO** Registrada em: **27/12/2018** Baixada em: **28/05/2020**  
Forma de registro: **SUBSTITUIÇÃO** Participação técnica: **INDIVIDUAL**  
Empresa contratada: **W. BARROS FERREIRA EIRELI-ME**

Contratante: **Prefeitura Municipal de Açailândia** CPF/CNPJ: **07.000.268/0001-72**  
Endereço do contratante: **AVENIDA Santa Luzia** Nº: **S/N**  
Complemento: Bairro: **Parque das Nações**  
Cidade: **Açailândia** UF: **MA** CEP: **65930000**  
Contrato: **003/TP/004/2018** Celebrado em: **30/11/2018**  
Valor do contrato: **R\$ 244.873,73** Tipo de contratante: **Pessoa Jurídica de Direito Público**  
Ação institucional: **Outros**  
Endereço da obra/serviço: **RUA TIRADENTES** Nº: **1004**  
Complemento: Bairro: **CENTRO** UF: **MA** CEP: **65930000**  
Cidade: **Açailândia**  
Data de início: **10/12/2018** Conclusão efetiva: **07/06/2019**  
Finalidade: **Escolar**  
Proprietário: **Prefeitura Municipal de Açailândia** CPF/CNPJ: **07.000.268/0001-72**  
Atividade Técnica: **7 - EXECUÇÃO #A0199 - SERVICOS AFINS E CORRELATOS EM EDIFICACOES 53 - EXECUCAO 2.00 unidade;**

Observações  
**REFORMA E AMPLIAÇÃO DE ESCOLAS DA REDE MUNICIPAL DE ENSINO, DE INTERESSE DA SECRETARIA MUNICIPAL DE EDUCAÇÃO DE AÇAILÂNDIA-MA.**

Informações Complementares

CERTIFICAMOS, finalmente, que se encontra vinculado à presente Certidão de Acervo Técnico - CAT, o atestado contendo 8 folha(s), expedido pelo contratante da obra/serviço, a quem cabe a responsabilidade pela veracidade e exatidão das informações nele constantes.

**Certidão de Acervo Técnico nº 830885/2020**  
**14/07/2020, 13:54**  
**BZ6ax**

A Certidão de Acervo Técnico (CAT) à qual o atestado está vinculado constituirá prova da capacidade técnico-profissional da pessoa jurídica somente se o responsável técnico indicado estiver ou venha a ser integrado ao seu quadro técnico por meio de declaração entregue no momento da habilitação ou da entrega das propostas.

Certificamos que se encontra vinculado à presente CAT o atestado apresentado em cumprimento à Lei nº 8.666/93, expedido pela pessoa jurídica contratante, a quem cabe a responsabilidade pela veracidade e exatidão das informações nele constantes. É de responsabilidade deste Conselho a verificação da atividade profissional em conformidade com a Lei nº 5.194/66 e Resoluções do Conselho Federal de Engenharia e Agronomia - CONFEA.

Esta certidão perderá a validade, caso ocorra qualquer alteração posterior dos elementos cadastrais nela contidos.

Fica(m) Excluído(s), no entanto, o(s) serviço(s) cujas atribuições não competem ao(s) profissional(is) em questão.

A autenticidade desta Certidão pode ser verificada em: <https://crea.ma.sitac.com.br/publico/>, com a chave: BZ6ax





**PREFEITURA MUNICIPAL DE AÇAILÂNDIA  
SECRETARIA MUNICIPAL DE EDUCAÇÃO**

BURITICUPU-MA  
Proc. 0301003 2022  
Fls. 4284  
Rub. 4

2

1.1	PLACA DE OBRA EM CHAPA DE AÇO GALVANIZADO	M2	6,00	100,00%
<b>2</b>	<b>INFRAESTRUTURA</b>			
2.1	LASTRO DE CONCRETO MAGRO, APLICADO EM PISOS OU RADIER, ESPESSURA DE 5 CM. AF_07_2016	M2	1,47	100,00%
2.2	CONCRETO FCK = 25MPA, TRAÇO 1:2,3:2,7 (CIMENTO/ AREIA MÉDIA/ BRITA 1) - PREPARO MECÂNICO COM BETONEIRA 400 L. AF_07/2016	M3	0,31	100,00%
2.3	LANÇAMENTO COM USO DE BALDES, ADENSAMENTO E ACABAMENTO DE CONCRETO EM ESTRUTURAS. AF_12/2015	M3	0,50	100,00%
2.4	ARMAÇÃO DE ESTRUTURAS DE CONCRETO ARMADO, EXCETO VIGAS, PILARES, LAJES E FUNDAÇÕES, UTILIZANDO AÇO CA-50 DE 8,0 MM - MONTAGEM. AF_12/2015	KG	9,03	100,00%
2.5	ARMAÇÃO DE PILAR OU VIGA DE UMA ESTRUTURA CONVENCIONAL DE CONCRETO ARMADO EM UMA EDIFICAÇÃO TÉRREA OU SOBRADO UTILIZANDO AÇO CA-60 DE 5,0 MM - MONTAGEM. AF_12/2015	KG	9,97	100,00%
2.6	ARMAÇÃO DE PILAR OU VIGA DE UMA ESTRUTURA CONVENCIONAL DE CONCRETO ARMADO EM UMA EDIFICAÇÃO TÉRREA OU SOBRADO UTILIZANDO AÇO CA-50 DE 8,0 MM - MONTAGEM. AF_12/2015	KG	25,95	100,00%
2.7	MONTAGEM E DESMONTAGEM DE FÔRMA DE PILARES RETANGULARES E ESTRUTURAS SIMILARES COM ÁREA MÉDIA DAS SEÇÕES MAIOR QUE 0,25 M², PÉ-DIREITO SIMPLES, EM CHAPA DE MADEIRA COMPENSADA RESINADA, 6 UTILIZAÇÕES. AF_12/2015	M2	1,80	100,00%
<b>3</b>	<b>SUPERESTRUTURA</b>			
3.1	ARMAÇÃO DE PILAR OU VIGA DE UMA ESTRUTURA CONVENCIONAL DE CONCRETO ARMADO EM UMA EDIFICAÇÃO TÉRREA OU SOBRADO UTILIZANDO AÇO CA-60 DE 5,0 MM - MONTAGEM. AF_12/2015	KG	3,59	100,00%
3.2	ARMAÇÃO DE PILAR OU VIGA DE UMA ESTRUTURA CONVENCIONAL DE CONCRETO ARMADO EM UMA EDIFICAÇÃO TÉRREA OU SOBRADO UTILIZANDO AÇO CA-50 DE 10,0 MM - MONTAGEM. AF_12/2015	KG	19,23	100,00%
3.3	CONCRETAGEM DE PILARES, FCK = 25 MPA, COM USO DE GRUA EM EDIFICAÇÃO COM SEÇÃO MÉDIA DE PILARES MENOR OU IGUAL A 0,25 M² - LANÇAMENTO, ADENSAMENTO E ACABAMENTO. AF_12/2015	M3	0,62	100,00%
3.4	ARMACAO AÇO CA-50 P/1,0M3 DE CONCRETO	UN	0,24	100,00%
3.5	MONTAGEM E DESMONTAGEM DE FÔRMA DE PILARES RETANGULARES E ESTRUTURAS SIMILARES COM ÁREA MÉDIA DAS SEÇÕES MAIOR QUE 0,25 M², PÉ-DIREITO SIMPLES, EM CHAPA DE MADEIRA COMPENSADA RESINADA, 6 UTILIZAÇÕES. AF_12/2015	M2	5,04	100,00%
<b>4</b>	<b>PAREDES E PAINÉIS</b>			
4.1	DEMOLIÇÃO DE ALVENARIA DE TIJOLO MACIÇO, DE FORMA MANUAL, SEM REAPROVEITAMENTO. AF_12/2017	M3	19,89	100,00%
4.2	ALVENARIA DE VEDAÇÃO DE BLOCOS CERÂMICOS FURADOS NA HORIZONTAL DE 9X19X19CM (ESPESSURA 9CM) DE PAREDES COM ÁREA LÍQUIDA MAIOR OU IGUAL A 6M² COM VÃOS E ARGAMASSA DE ASSENTAMENTO COM PREPARO MANUAL. AF_06/2014	M2	30,58	100,00%
<b>5</b>	<b>REVESTIMENTO INTERNOS E EXTERNOS</b>			
5.1	DEMOLIÇÃO DE ARGAMASSAS, DE FORMA MANUAL, SEM REAPROVEITAMENTO. AF_12/2017	M2	168,00	100,00%
5.2	CHAPISCO APLICADO EM ALVENARIAS E ESTRUTURAS DE CONCRETO INTERNAS, COM COLHER DE PEDREIRO. ARGAMASSA TRAÇO 1:3 COM PREPARO EM BETONEIRA 400L. AF_06/2014	M2	260,77	100,00%
	MASSA ÚNICA, PARA RECEBIMENTO DE PINTURA, EM ARGAMASSA TRAÇO			

Este documento encontra-se registrado no Conselho Regional de Engenharia e Agronomia do Estado do Maranhão, vinculado à Certidão nº 830885/2020, em 14/07/2020



Certidão nº 830885/2020  
07/12/2021, 15:13

Chave de Impressão: BZ6ax

O documento neste ato registrado foi emitido em 14/07/2020 e contém 1 folhas

Rua Foteleza S/N Centro- CEP: 65.930-000 - Açailândia/MA.





**PREFEITURA MUNICIPAL DE AÇAILÂNDIA**  
**SECRETARIA MUNICIPAL DE EDUCAÇÃO**

5.3	<del>1:2:8, PREPARO MECÂNICO COM BETONEIRA 400L, APLICADA MANUALMENTE EM FACES INTERNAS DE PAREDES, ESPESSURA DE 10MM, COM EXECUÇÃO DE TALISCAS. AF_06/2014</del>	M2	260,77	100,00%
5.4	REVESTIMENTO CERÂMICO PARA PAREDES INTERNAS COM PLACAS TIPO ESMALTADA EXTRA DE DIMENSÕES 33X45 CM APLICADAS EM AMBIENTES DE ÁREA MENOR QUE 5 M² NA ALTURA INTEIRA DAS PAREDES. AF_06/2014	M2	42,50	100,00%
6	<b>PISOS</b>			
6.1	APICOAMENTO MANUAL DE SUPERFÍCIE DE CONCRETO	M2	144,00	
6.2	REVESTIMENTO CERÂMICO PARA PISO COM PLACAS TIPO ESMALTADA EXTRA DE DIMENSÕES 45X45 CM APLICADA EM AMBIENTES DE ÁREA MAIOR QUE 10 M2. AF_06/2014	M2	246,27	100,00%
6.3	PISO CIMENTADO TRACO 1:4 (CIMENTO E AREIA) ACABAMENTO LISO ESPESSURA 2,0CM, PREPARO MANUAL DA ARGAMASSA	M2	60,00	100,00%
7	<b>ESQUADRIA E ACESSÓRIOS</b>			
7.1	KIT DE PORTA DE MADEIRA PARA PINTURA, SEMI-OCA (LEVE OU MÉDIA), PADRÃO POPULAR, 90X210CM, ESPESSURA DE 3,5CM, ITENS INCLUSOS: DOBRADIÇAS, MONTAGEM E INSTALAÇÃO DO BATENTE, FECHADURA COM EXECUÇÃO DO FURO - FORNECIMENTO E INSTALAÇÃO. AF_08/2015	UN	7,00	100,00%
7.2	FECHADURA DE EMBUTIR COM CILINDRO, EXTERNA, COMPLETA, ACABAMENTO PADRÃO MÉDIO, INCLUSO EXECUÇÃO DE FURO - FORNECIMENTO E INSTALAÇÃO. AF_08/2015	UN	2,00	100,00%
7.3	JANELA DE AÇO DE CORRER, 2 FOLHAS, FIXAÇÃO COM ARGAMASSA, COM VIDROS, PADRONIZADA. AF_07/2016	M2	22,00	100,00%
7.4	VIDRO FANTASIA TIPO CANELADO, ESPESSURA 4MM	M2	4,40	100,00%
8	<b>COBERTURA</b>			
8.1	TELHAMENTO COM TELHA CERÂMICA CAPA-CANAL, TIPO PLAN, COM ATÉ 2 ÁGUAS, INCLUSO TRANSPORTE VERTICAL. AF_06/2016	M2	70,00	100,00%
8.2	REVISÃO GERAL DE TELHADO DE TELHAS CERÂMICAS	362,32	362,32	100,00%
8.3	TRAMA DE MADEIRA COMPOSTA POR RIPAS, CAIBROS E TERÇAS PARA TELHADOS DE ATÉ 2 ÁGUAS PARA TELHA DE ENCAIXE DE CERÂMICA OU DE CONCRETO, INCLUSO TRANSPORTE VERTICAL. AF_12/2015	M2	30,00	100,00%
8.4	FORRO EM RÉGUAS DE PVC, FRISADO, PARA AMBIENTES RESIDENCIAIS, INCLUSIVE ESTRUTURA DE FIXAÇÃO. AF_05/2017_P	M2	192,00	100,00%
8.5	CALHA EM CHAPA DE AÇO GALVANIZADO NÚMERO 24, DESENVOLVIMENTO DE 50 CM, INCLUSO TRANSPORTE VERTICAL. AF_06/2016	M	13,00	100,00%
9	<b>PINTURA</b>			
9.1	APLICAÇÃO MANUAL DE PINTURA COM TINTA LÁTEX ACRÍLICA EM PAREDES, DUAS DEMÃOS. AF_06/2014	M2	935,12	100,00%
9.2	PINTURA ESMALTE FOSCO EM MADEIRA, DUAS DEMÃOS	M2	52,92	100,00%
9.3	CAIAÇÃO INT OU EXT SOBRE REVESTIMENTO LISO C/ADOCÃO DE FIXADOR COM COM DUAS DEMÃOS	M2	133,00	100,00%
9.4	PINTURA ESMALTE ACETINADO, DUAS DEMÃOS, SOBRE SUPERFÍCIE METÁLICA	M2	28,60	100,00%
9.5	PINTOR DE LETREIROS COM ENCARGOS COMPLEMENTARES	H	20,00	100,00%
9.6	APLICAÇÃO E LIXAMENTO DE MASSA LÁTEX EM PAREDES, DUAS DEMÃOS. AF_06/2014	M2	426,00	100,00%
10	<b>LOUÇAS E METAIS</b>			
10.1	VASO SANITÁRIO SIFONADO CONVENCIONAL COM LOUÇA BRANCA - FORNECIMENTO E INSTALAÇÃO. AF_10/2016	UN	4,00	100,00%
10.2	ASSENTO SANITÁRIO DE PLÁSTICO, TIPO CONVENCIONAL	UN	4,00	100,00%

Rua Foteleza S/N Centro- CEP: 65.930-000 - Açailândia/MA.

Este documento encontra-se registrado no Conselho Regional de Engenharia e Agronomia do Estado do Maranhão, vinculado à Certidão nº 830885/2020, em 14/07/2020 em



Certidão nº 830885/2020  
 07/12/2021, 15:13

Chave de Impressão: BZ6ax

O documento neste ato registrado foi emitido em 14/07/2020 e contém 1 folhas







**PREFEITURA MUNICIPAL DE AÇAILÂNDIA**  
**SECRETARIA MUNICIPAL DE EDUCAÇÃO**

10.3	CAIXA DE DESCARGA DE PLASTICO EXTERNA, DE *9" L, PUXADOR FIO DE NYLON, NAO INCLUSO CANO, BOLSA, ENGATE	UN	4,00	100,00%
10.4	ENGATE FLEXÍVEL EM PLÁSTICO BRANCO, 1/2" X 30CM - FORNECIMENTO E INSTALAÇÃO. AF_12/2013	UN	4,00	100,00%
10.5	LAVATÓRIO LOUÇA BRANCA COM COLUNA, *44 X 35,5" CM, PADRÃO POPULAR - FORNECIMENTO E INSTALAÇÃO. AF_12/2013	UN	2,00	100,00%
10.6	SIFÃO DO TIPO GARRAFA/COPO EM PVC 1.1/4" X 1.1/2" - FORNECIMENTO E INSTALAÇÃO. AF_12/2013	UN	3,00	100,00%
10.7	TANQUE DE MÁRMORE SINTÉTICO SUSPENSO, 22L OU EQUIVALENTE, INCLUSO SIFÃO TIPO GARRAFA EM PVC, VÁLVULA PLÁSTICA E TORNEIRA DE METAL CROMADO PADRÃO POPULAR - FORNECIMENTO E INSTALAÇÃO. AF_12/2013	UN	1,00	100,00%
10.8	TORNEIRA PLÁSTICA 3/4" PARA TANQUE - FORNECIMENTO E INSTALAÇÃO. AF_12/2013	UN	4,00	100,00%
11	<b>INSTALAÇÕES ELÉTRICAS 220V</b>			
11.1	QUADRO DE DISTRIBUICAO DE ENERGIA EM CHAPA DE ACO GALVANIZADO, PARA 12 DISJUNTORES TERMOMAGNETICOS MONOPOLARES, COM BARRAMENTO TRIFASICO E NEUTRO - FORNECIMENTO E INSTALACAO	UN	1,00	100,00%
11.2	DISJUNTOR TERMOMAGNETICO TRIPOLAR PADRAO NEMA (AMERICANO) 60 A 100A 240V, FORNECIMENTO E INSTALACAO	UN	1,00	100,00%
11.3	DISJUNTOR MONOPOLAR TIPO DIN, CORRENTE NOMINAL DE 20A - FORNECIMENTO E INSTALAÇÃO. AF_04/2016	UN	10,00	100,00%
11.4	DISJUNTOR MONOPOLAR TIPO DIN, CORRENTE NOMINAL DE 16A - FORNECIMENTO E INSTALAÇÃO. AF_04/2016	UN	4,00	100,00%
11.5	CABO DE COBRE FLEXÍVEL ISOLADO, 2,5 MM², ANTI-CHAMA 450/750 V, PARA CIRCUITOS TERMINAIS - FORNECIMENTO E INSTALAÇÃO. AF_12/2015	M	320,00	100,00%
11.6	CABO DE COBRE FLEXÍVEL ISOLADO, 6 MM², ANTI-CHAMA 450/750 V, PARA CIRCUITOS TERMINAIS - FORNECIMENTO E INSTALAÇÃO. AF_12/2015	M	60,00	100,00%
11.7	CABO DE COBRE FLEXÍVEL ISOLADO, 25 MM², ANTI-CHAMA 450/750 V, PARA DISTRIBUIÇÃO - FORNECIMENTO E INSTALAÇÃO. AF_12/2015	M	15,00	100,00%
11.8	CAIXA DE PASSAGEM, EM PVC, DE 4" X 2", PARA ELETRODUTO FLEXIVEL CORRUGADO	UN	56,00	100,00%
11.9	ELETRODUTO PVC FLEXIVEL CORRUGADO, COR AMARELA, DE 25 MM	M	100,00	100,00%
11.10	INTERRUPTOR SIMPLES (1 MÓDULO), 10A/250V, INCLUINDO SUPORTE E PLACA - FORNECIMENTO E INSTALAÇÃO. AF_12/2015	UN	12,00	100,00%
11.11	INTERRUPTOR SIMPLES (2 MÓDULOS) COM 1 TOMADA DE EMBUTIR 2P+T 10 A, INCLUINDO SUPORTE E PLACA - FORNECIMENTO E INSTALAÇÃO. AF_12/2015	UN	4,00	100,00%
11.12	TOMADA BAIXA DE EMBUTIR (1 MÓDULO), 2P+T 10 A, INCLUINDO SUPORTE E PLACA - FORNECIMENTO E INSTALAÇÃO. AF_12/2015	UN	8,00	100,00%
11.13	TOMADA MÉDIA DE EMBUTIR (1 MÓDULO), 2P+T 10 A, INCLUINDO SUPORTE E PLACA - FORNECIMENTO E INSTALAÇÃO. AF_12/2015	UN	13,00	100,00%
11.14	TOMADA ALTA DE EMBUTIR (1 MÓDULO), 2P+T 10 A, INCLUINDO SUPORTE E PLACA - FORNECIMENTO E INSTALAÇÃO. AF_12/2015	UN	9,00	100,00%
11.15	TOMADA ALTA DE EMBUTIR (1 MÓDULO), 2P+T 20 A, INCLUINDO SUPORTE E PLACA - FORNECIMENTO E INSTALAÇÃO. AF_12/2015	UN	10,00	100,00%
11.16	LÂMPADA FLUORESCENTE ESPIRAL BRANCA 45 W, BASE E27 - FORNECIMENTO E INSTALAÇÃO	UN	26,00	100,00%
11.17	LÂMPADA FLUORESCENTE COMPACTA 3U BRANCA 20 W, BASE E27 - FORNECIMENTO E INSTALAÇÃO	UN	6,00	100,00%
12	<b>SISTEMA DE PROTEÇÃO CONTRA INCÊNDIO</b>			

Este documento encontra-se registrado no Conselho Regional de Engenharia e Agronomia do Estado do Maranhão, vinculado à Certidão nº 830885/2020, em 14/07/2020



Certidão nº 830885/2020  
 07/12/2021, 15:13  
 Chave de Impressão: BZ6ax

O documento neste ato registrado foi emitido em 14/07/2020 e contém 1 folhas

Rua Foteleza S/N Centro— CEP: 65.930-000 —Açailândia/MA.

*[Handwritten signatures and initials]*





PREFEITURA MUNICIPAL DE AÇAILÂNDIA  
SECRETARIA MUNICIPAL DE EDUCAÇÃO

BURITICUPU-MA  
Proc. 030.1003/2022  
Fls. 4287  
Rub. 4

30

ITEM	DESCRIÇÃO	UND	QUANTIDADE CONTRATUAL	% EXECUTADO UNITÁRIO R\$
1				
1.1	PLACA DE OBRA EM CHAPA DE AÇO GALVANIZADO	M2	6,00	100,00%
2	<b>PAREDES E PAINÉIS</b>			
2.1	DEMOLIÇÃO DE ALVENARIA DE TIJOLO MACIÇO, DE FORMA MANUAL, SEM REAPROVEITAMENTO. AF_12/2017	M3	63,05	100,00%
2.2	ALVENARIA DE VEDAÇÃO DE BLOCOS CERÂMICOS FURADOS NA HORIZONTAL DE 9X19X19CM (ESPESSURA 9CM) DE PAREDES COM ÁREA LÍQUIDA MAIOR OU IGUAL A 6M² COM VÃOS E ARGAMASSA DE ASSENTAMENTO COM PREPARO MANUAL. AF_06/2014	M2	56,00	100,00%
3	<b>REVESTIMENTO DE PAREDES INTERNA E EXTERNO</b>			
3.1	DEMOLIÇÃO DE ARGAMASSAS, DE FORMA MANUAL, SEM REAPROVEITAMENTO. AF_12/2017	M2	45,00	100,00%
3.2	CHAPISCO APLICADO EM ALVENARIAS E ESTRUTURAS DE CONCRETO INTERNAS, COM COLHER DE PEDREIRO. ARGAMASSA TRAÇO 1:3 COM PREPARO EM BETONEIRA 400L. AF_06/2014	M2	157,00	100,00%
3.3	MASSA ÚNICA, PARA RECEBIMENTO DE PINTURA, EM ARGAMASSA TRAÇO 1:2:8, PREPARO MECÂNICO COM BETONEIRA 400L, APLICADA MANUALMENTE EM FACES INTERNAS DE PAREDES, ESPESSURA DE 10MM, COM EXECUÇÃO DE TALISCAS. AF_06/2014	M2	157,00	100,00%
3.4	REVESTIMENTO CERÂMICO PARA PAREDES INTERNAS COM PLACAS TIPO ESMALTADA EXTRA DE DIMENSÕES 33X45 CM APLICADAS EM AMBIENTES DE ÁREA MENOR QUE 5 M² NA ALTURA INTEIRA DAS PAREDES. AF_06/2014	M2	84,60	100,00%
4	<b>PISO E CALÇADAS</b>			
4.1	AJUDANTE DE PEDREIRO COM ENCARGOS COMPLEMENTARES	H	24,00	100,00%
4.2	DEMOLIÇÃO DE REVESTIMENTO CERÂMICO, DE FORMA MANUAL, SEM REAPROVEITAMENTO. AF_12/2017	M2	354,73	100,00%
4.3	PISO CIMENTADO TRAÇO 1:3 (CIMENTO E AREIA) ACABAMENTO LISO ESPESSURA 3,5CM, PREPARO MANUAL DA ARGAMASSA	M2	24,50	100,00%
4.4	CONTRAPISO EM ARGAMASSA TRAÇO 1:4 (CIMENTO E AREIA), PREPARO MANUAL, APLICADO EM ÁREAS SECAS SOBRE LAJE, ADERIDO, ESPESSURA 3CM. AF_06/2014	M2	6,00	100,00%
4.5	REVESTIMENTO CERÂMICO PARA PISO COM PLACAS TIPO ESMALTADA EXTRA DE DIMENSÕES 45X45 CM APLICADA EM AMBIENTES DE ÁREA MAIOR QUE 10 M2. AF_06/2014	M2	354,73	100,00%
	EXECUÇÃO DE PASSEIO (CALÇADA) OU PISO DE CONCRETO COM			

Este documento encontra-se registrado no Conselho Regional de Engenharia e Agronomia do Estado do Maranhão, vinculado à Certidão nº 830885/2020, em 14/07/2020



Certidão nº 830885/2020  
07/12/2021, 15:13  
Chave de Impressão: BZ6ax

O documento neste ato registrado foi emitido em 14/07/2020 e contém 1 folhas

Rua Foteleza S/N Centro- CEP: 65.930-000 - Açailândia/MA.







**PREFEITURA MUNICIPAL DE AÇAILÂNDIA  
 SECRETARIA MUNICIPAL DE EDUCAÇÃO**

4.6	CONCRETO MOLDADO IN LOCO, USINADO, ACABAMENTO CONVENCIONAL, NÃO ARMADO. AF_07/2016	M3	1,20	100,00%
<b>5</b>	<b>ESQUADRIAS</b>			
5.1	KIT DE PORTA DE MADEIRA PARA PINTURA, SEMI-OCA (LEVE OU MÉDIA), PADRÃO POPULAR, 90X210CM, ESPESSURA DE 3,5CM. ITENS INCLUSOS: DOBRADIÇAS, MONTAGEM E INSTALAÇÃO DO BATENTE, FECHADURA COM EXECUÇÃO DO FURO - FORNECIMENTO E INSTALAÇÃO. AF_08/2015	UN	7,00	100,00%
5.2	PORTÃO DE FERRO EM CHAPA GALVANIZADA PLANA 14 GSG	M2	3,30	100,00%
5.3	FECHADURA DE EMBUTIR COM CILINDRO, EXTERNA, COMPLETA, ACABAMENTO PADRÃO POPULAR, INCLUSO EXECUÇÃO DE FURO - FORNECIMENTO E INSTALAÇÃO. AF_08/2015	UN	2,00	100,00%
5.4	VIDRO FANTASIA TIPO CANELADO, ESPESSURA 4MM	M2	11,00	100,00%
<b>6</b>	<b>COBERTURA</b>			
6.1	TELHAMENTO COM TELHA CERÂMICA CAPA-CANAL, TIPO PLAN, COM ATÉ 2 ÁGUAS, INCLUSO TRANSPORTE VERTICAL. AF_06/2016	M2	50,00	100,00%
6.2	REVISÃO GERAL DE TELHADO DE TELHAS CERÂMICAS	M²	881,50	100,00%
6.3	FORRO EM DRYWALL, PARA AMBIENTES RESIDENCIAIS, INCLUSIVE ESTRUTURA DE FIXAÇÃO. AF_05/2017_P	M2	369,16	100,00%
6.4	TRAMA DE MADEIRA COMPOSTA POR RIPAS, CAIBROS E TERÇAS PARA TELHADOS DE ATÉ 2 ÁGUAS PARA TELHA DE ENCAIXE DE CERÂMICA OU DE CONCRETO, INCLUSO TRANSPORTE VERTICAL. AF_12/2015	M2	30,00	100,00%
6.5	CALHA EM CHAPA DE AÇO GALVANIZADO NÚMERO 24, DESENVOLVIMENTO DE 50 CM, INCLUSO TRANSPORTE VERTICAL. AF_06/2016	M	9,00	100,00%
<b>7</b>	<b>PINTURA</b>			
7.1	APLICAÇÃO MANUAL DE PINTURA COM TINTA LÁTEX ACRÍLICA EM PAREDES, DUAS DEMÃOS. AF_06/2014	M2	2.175,41	100,00%
7.2	PINTURA ESMALTE ACETINADO, DUAS DEMAOS, SOBRE SUPERFICIE METÁLICA	M2	52,80	100,00%
7.3	PINTURA ESMALTE FOSCO EM MADEIRA, DUAS DEMAOS	M2	33,60	100,00%
7.4	CAIACAO INT OU EXT SOBRE REVESTIMENTO LISO CIADOCÃO DE FIXADOR COM DUAS DEMAOS	M2	708,40	100,00%
7.5	PINTOR DE LETREIROS COM ENCARGOS COMPLEMENTARES	H	20,00	100,00%
<b>8</b>	<b>LOUÇAS E METAIS</b>			
8.1	GRANITO PARA BANCADA, POLIDO, TIPO ANDORINHA/ QUARTZ/ CASTELO/ CORUMBA OU OUTROS EQUIVALENTES DA REGIAO, E= *2,5* CM	M2	2,08	100,00%
8.2	CUBA ACO INOX (AISI 304) DE EMBUTIR COM VALVULA 3 1/2 ", DE *46 X 30 X 12* CM	UN	2,00	100,00%
8.3	TANQUE DUPLO EM MARMORE SINTETICO COM CUBA LISA E ESFREGADOR, *110 X 60* CM	UN	1,00	100,00%
8.4	SIFAO PLASTICO TIPO COPO PARA PIA OU LAVATORIO, 1 X 1.1/2 "	UN	2,00	100,00%
8.5	SIFAO PLASTICO TIPO COPO PARA TANQUE, 1.1/4 X 1.1/2 "	UN	2,00	100,00%
8.6	TORNEIRA CROMADA DE PAREDE PARA COZINHA COM AREJADOR, PADRAO POPULAR, 1/2 " OU 3/4 " (REF 1159)	UN	2,00	100,00%
8.7	TORNEIRA PLASTICA PARA TANQUE 1/2 " OU 3/4 " COM BICO PARA MANGUEIRA	UN	2,00	100,00%
<b>9</b>	<b>INSTALAÇÃO SANITÁRIO</b>			
9.1	TUBO PVC, SERIE NORMAL, ESGOTO PREDIAL, DN 40 MM, FORNECIDO E INSTALADO EM RAMAL DE DESCARGA OU RAMAL DE ESGOTO SANITÁRIO. AF_12/2014	M	5,00	100,00%
9.2	TUBO PVC, SERIE NORMAL, ESGOTO PREDIAL, DN 75 MM, FORNECIDO E INSTALADO EM RAMAL DE DESCARGA OU RAMAL DE ESGOTO SANITÁRIO. AF_12/2014	M	10,00	100,00%
	CAIXA DE INSPEÇÃO EM CONCRETO PRÉ-MOLDADO DN 60CM COM TAMPA			

Rua Foteleza S/N Centro- CEP: 65.930-000 - Açailândia/MA.

Este documento encontra-se registrado no Conselho Regional de Engenharia e Agronomia do Estado do Maranhão, vinculado à Certidão nº 830885/2020, em 14/07/2020 emitida em



Certidão nº 830885/2020  
 07/12/2021, 15:13

Chave de Impressão: BZ6ax

O documento neste ato registrado foi emitido em 14/07/2020 e contém 1 folhas





PREFEITURA MUNICIPAL DE AÇAILÂNDIA  
SECRETARIA MUNICIPAL DE EDUCAÇÃO

BURITICUPUMA  
Proc. 0301003/2022  
Fls. 4289  
Rub. 4

40

9.3	H= 60CM - FORNECIMENTO E INSTALACAO	UN	1,00	100,00%
9.4	RASGO EM CONTRAPISO PARA RAMAIS/ DISTRIBUIÇÃO COM DIÂMETROS MAIORES QUE 40 MM E MENORES OU IGUAIS A 75 MM. AF_05/2015	M	5,00	100,00%
9.5	RASGO EM CONTRAPISO PARA RAMAIS/ DISTRIBUIÇÃO COM DIÂMETROS MAIORES QUE 75 MM. AF_05/2015	M	10,00	100,00%
10	<b>INSTALAÇÕES ELÉTRICAS</b>			
10.1	QUADRO DE DISTRIBUICAO DE ENERGIA EM CHAPA DE ACO GALVANIZADO, PARA 12 DISJUNTORES TERMOMAGNETICOS MONOPOLARES, COM BARRAMENTO TRIFASICO E NEUTRO - FORNECIMENTO E INSTALACAO	UN	1,00	100,00%
10.2	DISJUNTOR TERMOMAGNETICO TRIPOLAR PADRAO NEMA (AMERICANO) 60 A 100A 240V, FORNECIMENTO E INSTALACAO	UN	1,00	100,00%
10.3	DISJUNTOR MONOPOLAR TIPO DIN, CORRENTE NOMINAL DE 20A - FORNECIMENTO E INSTALACAO. AF_04/2016	UN	25,00	100,00%
10.4	DISJUNTOR MONOPOLAR TIPO DIN, CORRENTE NOMINAL DE 16A - FORNECIMENTO E INSTALACAO. AF_04/2016	UN	6,00	100,00%
10.5	CABO DE COBRE FLEXIVEL ISOLADO, 2,5 MM², ANTI-CHAMA 450/750 V, PARA CIRCUITOS TERMINAIS - FORNECIMENTO E INSTALACAO. AF_12/2015	M	750,00	100,00%
10.6	CABO DE COBRE FLEXIVEL ISOLADO, 6 MM², ANTI-CHAMA 450/750 V, PARA CIRCUITOS TERMINAIS - FORNECIMENTO E INSTALACAO. AF_12/2015	M	150,00	100,00%
10.7	CABO DE COBRE FLEXIVEL ISOLADO, 25 MM², ANTI-CHAMA 450/750 V, PARA DISTRIBUIÇÃO - FORNECIMENTO E INSTALACAO. AF_12/2015	M	80,00	100,00%
10.8	CAIXA DE PASSAGEM, EM PVC, DE 4" X 2", PARA ELETRODUTO FLEXIVEL CORRUGADO	UN	120,00	100,00%
10.9	ELETRODUTO PVC FLEXIVEL CORRUGADO, COR AMARELA, DE 25 MM	M	100,00	100,00%
10.10	INTERRUPTOR SIMPLES (1 MÓDULO), 10A/250V, INCLUINDO SUPORTE E PLACA - FORNECIMENTO E INSTALACAO. AF_12/2015	UN	16,00	100,00%
10.11	INTERRUPTOR SIMPLES (2 MÓDULOS) COM 1 TOMADA DE EMBUTIR 2P+T 10 A, INCLUINDO SUPORTE E PLACA - FORNECIMENTO E INSTALACAO. AF_12/2015	UN	10,00	100,00%
10.12	INTERRUPTOR SIMPLES (3 MÓDULOS), 10A/250V, INCLUINDO SUPORTE E PLACA - FORNECIMENTO E INSTALACAO. AF_12/2015	UN	1,00	100,00%
10.13	TOMADA BAIXA DE EMBUTIR (1 MÓDULO), 2P+T 10 A, INCLUINDO SUPORTE E PLACA - FORNECIMENTO E INSTALACAO. AF_12/2015	UN	21,00	100,00%
10.14	TOMADA MÉDIA DE EMBUTIR (1 MÓDULO), 2P+T 10 A, INCLUINDO SUPORTE E PLACA - FORNECIMENTO E INSTALACAO. AF_12/2015	UN	26,00	100,00%
10.15	TOMADA ALTA DE EMBUTIR (1 MÓDULO), 2P+T 10 A, INCLUINDO SUPORTE E PLACA - FORNECIMENTO E INSTALACAO. AF_12/2015	UN	21,00	100,00%
10.16	TOMADA ALTA DE EMBUTIR (1 MÓDULO), 2P+T 20 A, INCLUINDO SUPORTE E PLACA - FORNECIMENTO E INSTALACAO. AF_12/2015	UN	25,00	100,00%
10.17	LÂMPADA FLUORESCENTE ESPIRAL BRANCA 45 W, BASE E27 - FORNECIMENTO E INSTALACAO	UN	74,00	100,00%
10.18	LÂMPADA FLUORESCENTE COMPACTA 3U BRANCA 20 W, BASE E27 - FORNECIMENTO E INSTALACAO	UN	5,00	100,00%
11	<b>SISTEMA DE PROTEÇÃO CONTRA INCÊNDIO</b>			
11.1	EXTINTOR INCENDIO TP PO QUIMICO 6KG - FORNECIMENTO E INSTALACAO	UN	3,00	100,00%
11.2	EXTINTOR DE INCENDIO PORTATIL COM CARGA DE PO QUIMICO SECO (PQS) DE 6 KG, CLASSE BC	UN	1,00	100,00%
11.3	PLACA DE SINALIZACAO DE SEGURANCA CONTRA INCENDIO, FOTOLUMINESCENTE, RETANGULAR, *20 X 40* CM, EM PVC *2* MM ANTI-CHAMAS (SIMBOLOS, CORES E PICTOGRAMAS CONFORME NBR 13434)	UN	4,00	100,00%

Este documento encontra-se registrado no Conselho Regional de Engenharia e Agronomia do Estado do Maranhão, vinculado à Certidão nº 830885/2020, em 14/07/2020



Certidão nº 830885/2020  
07/12/2021, 15:13

Chave de Impressão: BZ6ax

O documento neste ato registrado foi emitido em 14/07/2020 e contém 1 folhas

Rua Foz de Iguaçu S/N Centro- CEP: 65.930-000 - Açailândia/MA.



11.4	PLACA DE SINALIZACAO DE SEGURANCA CONTRA INCENDIO, FOTOLUMINESCENTE, RETANGULAR, *13 X 26* CM, EM PVC *2* MM ANTI-CHAMAS (SIMBOLOS, CORES E PICTOGRAMAS CONFORME NBR 13434)	UN	12,00	100,00%
11.5	PINTURA ACRILICA PARA SINALIZACAO HORIZONTAL EM PISO CIMENTADO	M2	16,00	100,00%
12	<b>SERVIÇOS COMPLEMENTARES</b>			
12.1	SERRALHEIRO COM ENCARGOS COMPLEMENTARES	H	8,00	100,00%
12.2	GUARDA-CORPO COM CORRIMAO EM TUBO DE ACO GALVANIZADO 3/4"	M	2,00	100,00%
13	<b>SERVIÇOS FINAIS</b>			
13.1	LIMPEZA FINAL DA OBRA	M2	832,39	100,00%

**IDENTIFICAÇÃO DO SIGNATÁRIO**

Contratante:

*Karla Janys Lima Nascimento*

**PREFEITURA MUNICIPAL DE AÇAILÂNDIA**  
SECRETÁRIA MUNICIPAL DE EDUCAÇÃO  
KARLA JANYS LIMA DE NASCIMENTO  
PORTARIA: Nº 636/2019 - GAB

KARLA JANYS LIMA NASCIMENTO  
Secretaria Municipal de Educação  
Port. 06/2020-GAB

Engenheiro Fiscal:

*Rogério Rosa Lopes*  
Engenheiro Civil  
CREA - RNP: 260715193-7

ROGÉRIO ROSA LOPES

CREA RNP 2607151937

ART. DE FISCALIZAÇÃO Nº MA20190231146

Este documento encontra-se registrado no Conselho Regional de Engenharia e Agronomia do Estado do Maranhão, vinculado à Certidão nº 830885/2020, em 14/07/2020 em



Açailândia (MA), 08 de junho de 2020

Rua Fozteza S/N Centro- CEP: 65.930-000 - Açailândia/MA.

Certidão nº 830885/2020  
07/12/2021, 15:13

Chave de Impressão: BZ6ax

O documento neste ato registrado foi emitido em 14/07/2020 e contém 1 folhas





**PREFEITURA MUNICIPAL DE AÇAILÂNDIA**  
**SECRETARIA MUNICIPAL DE EDUCAÇÃO**

**ATESTADO DE CAPACIDADE TÉCNICA**

ATESTAMOS, para os devidos fins de direito, que **LUCIO GERALDO VIANA RODRIGUES**, responsável técnico, residente na Rua Rio de Janeiro nº 75, bairro Novo Horizonte, CEP 68503-350, Cidade Marabá, Estado Pará, inscrita no CPF sob o nº. 045.602.566-91, ENGENHEIRO CIVIL, CREA nº 03068-D-DF, ART de EXECUÇÃO Nº **MA20180226948**, executou os serviços de engenharia abaixo discriminados, de maneira satisfatória, cumprindo com todas as suas responsabilidades não restando nada que a desabone.

DADOS DA OBRA/SERVIÇO	
Contrato:	Nº 003/TP/004/2018 – Secretária Municipal de Infraestrutura e Urbanismo (Proc. ADM. Nº 16246/2018)
OBJETO DO CONTRATO: Reforma e ampliação da escola Monteiro Lobato e da escola Rafael de Almeida Ribeiro da rede municipal de ensino, de interesse da Secretária municipal de Educação, no Município de Açailândia -MA.	
Período de realização: 10/12/2018 a 07/06/2019;	
DADOS DO CONTRATANTE	
Nome ou Razão Social	Prefeitura Municipal de Açailândia - MA
CPF ou CNPJ	07.000.268/0001-72
UNIDADE ADMINISTRATIVA	
Nome ou Razão Social	Secretaria Municipal de Educação
CPF ou CNPJ	06.081.359/0001-17
DADOS DA PESSOA JURÍDICA CONTRATADA	
Nome ou Razão Social	W. Barros Ferreira Eireli-ME
CPF ou CNPJ	14.573.208/0001-04
DADOS DOS RESPONSÁVEIS TÉCNICOS	
Nome Completo	Lucio Geraldo Viana Rodrigues
Título Profissional	Engenheiro Civil
Registro Nacional Profissional (RNP)	0708110770 MA
Registro no CREA	03068-D-DF

Rua Foteleza S/N Centro- CEP: 65 930-000 -Açailândia/MA.

Este documento encontra-se registrado no Conselho Regional de Engenharia e Agronomia do Estado do Maranhão, vinculado à Certidão nº 830885/2020, em 14/07/2020



Certidão nº 830885/2020  
07/12/2021, 15:13

Chave de Impressão: BZ6ax

O documento neste ato registrado foi emitido em 14/07/2020 e contém 1 folhas

<https://mail.google.com/mail/u/0/?tab=rm&ogbi#inbox?projector=1>

1/1







BURITICUPU-MA  
 Proc. 0305993/2022  
 Fls. 4292  
 Rub. 4

143

**CONSELHO REGIONAL DE ENGENHARIA E AGRONOMIA**  
 ESTADO DO PARA

**CARTÓRIO DO 2º OFÍCIO**  
**AÇAILÂNDIA - MARANHÃO**  
**DOCUMENTO AUTENTICADO**

**CERTIDÃO DE ACERVO TÉCNICO N.º 1239/COP/2013**  
**ACERVO TÉCNICO PROFISSIONAL**

**CAT COM REGISTRO DE ATESTADO - ATIVIDADE CONCLUÍDA**

<b>NOME DO RESP. TÊC./SERVIÇO</b>	LUCIO GERALDO VIANA RODRIGUES	
<b>TÍTULO PROFISSIONAL</b>	ENGENHEIRO CIVIL-*****	
<b>N.º REG. E/OU VISTO CREA-PA</b>	3068D-DF	Expedido em: 18/01/1979
<b>ATRIBUIÇÃO</b>	RES 218/73 CONFEA ART. 07, EXC. PORTOS, RIOS CANAIS, BARRAGENS E DIQUES AEROPORTOS E P. ROLAM.*****	
<b>NOME DA EMPRESA</b>	DEC BRUNO ESTUDOS E CONSTRUCOES LTDA*****	
<b>N.º REG. E/OU VISTO CREA/PA</b>	9019EMPA	Expedido em: 31/08/2010
<b>NOME DO CONTRATANTE</b>	ARAGUAIA EMPREENDIMENTOS E INCORPORACAO LTDA*****	
<b>LOCALIZAÇÃO DOS SERVIÇOS</b>	RUA POLIANA, 32, QUADRA 116, LOTE 23, BAIRRO NOVA MARABÁ, NOVA MARABÁ, MARABÁ, PA*****	

❖ Certificamos, em cumprimento ao disposto na Resolução nº 1025 de 30 de outubro de 2009, do CONFEA, que as atividades constantes no contrato n.º 39/2013 foram registradas no CREA-PA através da ART nº 3068D DF/15 de 02/12/2013.\*\*\*\*\*

❖ Certificamos, finalmente, que se encontra vinculado a presente Certidão de Acervo Técnico - CAT, conforme carimbo de segurança, devidamente assinado por representante do CREA/PA, o ATESTADO DE CAPACIDADE TÉCNICA E O LAUDO TÉCNICO, este através da ART nº 26857D PA/33 de 02/12/2013 expedido pelo contratante da obra/serviço, a quem cabe a responsabilidade pela veracidade e exatidão das informações nele constantes.\*\*\*\*\*

❖ EXCETO OS ITENS: XVIII - INSTALAÇÕES ELÉTRICAS/ LÓGICAS E SEU SUBITEM; XXI - INSTALAÇÕES TELEFÔNICAS E SEU SUBITEM,\*\*\*\*\*

CERTIFICAMOS AINDA QUE O ATESTADO DE CAPACIDADE TÉCNICA E O LAUDO TÉCNICO DO PROFISSIONAL EM EPIGRAFE CONFEREM COM A DOCUMENTAÇÃO COMPROBATORIA PROTOCOLADA SOB O N.º 31482013 DE 02/12/2013 E ARQUIVADA NESTE REGIONAL.

Belém, 02 de Dezembro de 2013.

**VISTO:**

Edilamar do Socorro dos Santos Viana da Silva  
 Coordenadora de Registro  
 Portaria n.º 123/2013

Roberto Mira da Silva  
 Superintendente do CREA-PA

**VALIDAMENTE COM**

Tabelionato Elvina Santis-2º. Ofício  
 Confere com a original apresentada  
 Elvina Santis  
 Marabá (PA) 02/05/2016.  
 ELVINA SANTIS-ESCREVENTE AUTORIZADA  
 CREA-PA  
 Selo: H008312036  
 Emol. R\$4,60+ Selo R\$0,60 Total R\$5,20  
 Valido somente com selo de segurança

A CAT à qual o atestado está vinculado é o documento que comprova o registro do atestado no Crea.

A CAT perderá a validade no caso de modificações dos dados técnicos quantitativos e qualitativos nela contidos, bem como de alteração da situação do registro da ART.

A CAT à qual o atestado está vinculado constituirá prova da capacidade técnico-profissional da pessoa jurídica somente se o responsável técnico indicado estiver ou venha a ser integrado ao seu quadro técnico por meio da Certidão de Registro e Quitação entregue no momento da habilitação ou da entrega das propostas.

A falsificação deste documento constitui crime previsto no Código Penal Brasileiro, sujeitando o autor à respectiva ação penal.

A CAT é válida em todo território Nacional.

**TABELIONATO ELVINA SANTIS - 2º ofício**  
 CNPJ 07.887.963/0001-36  
 Folha 32, Quadra 07, Lote 17-A Fone: (91) 3321-1473  
 CEP: 65065-070 - Nova Marabá - Marabá  
 ALBERTO SANTIS FILHO - Tabelião  
 INOEMIA CHAVES - Escrevente Autorizada

*Handwritten signatures and initials.*



CONSELHO REGIONAL DE ENGENHARIA E AGRONOMIA  
ESTADO DO PARÁ

CERTIDÃO DE ACESSO TÉCNICO Nº 123456789  
ACESSO TÉCNICO PROFISSIONAL

CAT COM REGISTRO DE TESTADO - ATIVIDADE CONCLUÍDA

NOME DO RESP. TÉCNICO	LUIS GERALDO VAS A RODRIGUES
TÍTULO PROFISSIONAL	ENGENHEIRO CIVIL
Nº REG. EM VIGOR CREA-PA	308207
ATRIBUIÇÃO	RES. DIR. CONF. ART. 2º, EXC. PORTOR. BROS. CANAIS BARRAGENS E OBRAS AEROPORTOS E PONTES
NOME DA EMPRESA	REC BRILHO E LUMINOSIDADE CONSTRUTORA
Nº. DO VISTO CREA-PA	90145678
NOME DO CONTRATANTE	ARAJÁ
LOCALIZAÇÃO DOS SERVIÇOS	RUA ... Nº ...

EM BRANCO

EM BRANCO

Assinatura do Responsável Técnico

Assinatura do Presidente do Conselho

Assinatura do Diretor de Registro

EM BRANCO

CONSELHO REGIONAL DE ENGENHARIA E AGRONOMIA DO PARÁ

Av. ... nº ...

Telefone: ...

Conselho Regional de Engenharia e Agronomia do Pará

Av. ... nº ...

Telefone: ...



BURITICUPU-MA  
 Proc. 0301003/2022  
 Fls. 1993  
 Rub. 4

TABELIONATO ELVINA SANTIS - 2º Ofício  
 CIPJ 07.557.953/0064-38  
 Folha 32, Quadra 07, Lote 17-A Fone: (94)3321-1479  
 CEP-2899-470 - Nova Marabá - Marabá  
 ALBERTO SANTIS FILHO - Tabelião  
 NOÊMIA CHAVES - Escrevente Autorizada

VALIDO SOMENTE COM  
 Selo de Segurança

Tabelionato Elvina Santis - 2º Ofício  
 Confere com o original Apresentada  
 10/05/2022  
 Marabá/PA 02/05/2016.  
 LUZIA SANTIS - ESCRIVENTE AUTORIZADA  
 J05  
 Selo: MD08312037  
 Emol. R\$4,60+ Selo R\$0,60 Total R\$5,20  
 Valido somente com selo de segurança

**PLANILHA DE CUSTOS**

ITEM	DESCRIÇÃO DOS SERVIÇOS	UND	QUANT
<b>I</b>	<b>Serviços Preliminares:</b>		
1.1	Limpeza do terreno	M²	198,00
1.2	Locação da obra a trena	M²	198,00
1.3	Tapume c/ chapa de madeirite e=10mm (h=2.20m)	M²	1.600,00
1.4	Barracão de madeira (incl. instalações)	M²	25,00
1.5	Andaime de madeira	M²	28,00
<b>II</b>	<b>Demolições e Retiradas</b>		
2.1	Demolição de alvenaria	M²	80,00
2.2	Demolição de concreto	M³	2,50
2.3	Retirada de entulho - manualmente	M³	1.200,00
2.4	Demolição de andaimes	M²	28,00
<b>III</b>	<b>Movimento de Terra</b>		
3.1	Escavação manual até 1.50m de profundidade	M³	31,00
3.2	Aterro c/ material fora da obra, incl. Apiloamento.	M³	220,00
<b>IV</b>	<b>Fundações</b>		
4.1	Concreto armado p/ fundação fck = 20 MPA	M³	101,50
4.2	Baldrame em conc.ciclopico c/pedra preta	M³	4,50
<b>V</b>	<b>Concreto</b>		
5.1	Confeção e lançamento de concreto magro	M³	220,00
5.2	Fundação em concreto ciclópico	M³	6,00
5.3	Concreto armado FCK=30MPA c/ forma madeira branca	M³	3,50
5.4	Laje pré-moldada treliçada	M²	99,00
<b>VI</b>	<b>Forma / Armação</b>		
6.1	Forma c/ madeira branca	M²	152,00
6.2	Desforma	M²	152,00
6.3	Armação em aço CA 50/60	Kg	10.369,00
<b>VII</b>	<b>Pilares</b>		
7.1	Pilar em concreto armado 20x20cm (incl.bl.conc.ciclópico)	M³	14,50
<b>VIII</b>	<b>Paredes e Painéis:</b>		
8.1	Alvenaria em bloco a singelo	M²	5.683,40
8.2	Alvenaria tijolo de barro a cutelo	M²	504,00
<b>IX</b>	<b>Cobertura / Estrutura</b>		
9.1	Estrutura em mad. lei p/ telha de barro - pç.Aparelhada	M²	256,00
9.2	Encaibramento e ripamento	M²	256,00
9.3	Estrutura Metálica	M²	1.800,00
9.4	Alambrado em tela de arame galvanizado fio 2,75 mm malha 5x5 cm	M²	1.900,00
<b>X</b>	<b>Telhamento:</b>		
10.1	Cobertura - telha plan	M²	256,00
10.2	Calhas e Cumeeiras	M²	128,00
10.3	Encaixamento de telha cerâmica (beiral e cumeeira)	ML	106,00
<b>XI</b>	<b>Impermeabilizações e Tratamento</b>		
11.1	Impermeabilização de lajes (cimento + areia)	M²	99,00
<b>XII</b>	<b>Esquadrias: Madeira</b>		
12.1	Porta mad. trabalhada c/ caix. aduela e alizar	UN	24,00

Conselho Regional de Engenharia e Arquitetura  
 213  
 CREA-PA  
 [Assinatura]

2º Ofício  
 APAIÁNDIA - MARANHÃO  
 ESCRIVENTE AUTORIZADO

2º cartório do **CARTÓRIO DO 2º OFÍCIO**  
 Rua Dorgival Pinheiro de Souza, 1219 - Centro - CEP 65930-000 - Açailândia - MA  
 Fone: (99) 3538-9055 - Tabelião: Devanir Garcia / Tabelião Substituto: Ângelo Garcia

AUTENTICAÇÃO - Poder Judiciário - TJMA  
 Autentico a presente copia reprografica que confere com o original que me foi apresentada. Dou Fé.  
 Açailândia - MA, 22 de fevereiro de 2022. Emol: R\$ 6,14 FERC: R\$ 0,16 FEMP: R\$ 0,20 FADER: R\$ 0,20 Total R\$ 6,69



2º Ofício  
 devanir Garcia  
 Tabelião  
 (99) 3538-9055  
 Açailândia - MA

Adriano Pires - Escrevente Autorizado  
 Selo: AUTENTO30270ZMSBT6K6J80BJG70  
 Consulte o selo em selo.tjma.jus.br

[Assinatura]

PLANOJA DE CUSTOS

ITEM	DESCRICAO DOS SERVIÇOS	UNID.	QUANT.
1	Serviços Preliminares		
1.1	Liquidação de terreno	M²	180,00
1.2	Limpeza de obra e terreno	M²	180,00
1.3	Taxas de obra de medição e levantamento	M²	1.000,00
1.4	Emprego de moedas (incl. moedas)	M²	250,00
1.5	Andaime de madeira	M²	250,00
2	Demolições e Fôrmas		
2.1	Demolição de alvenaria	M³	50,00
2.2	Demolição de concreto	M³	50,00
2.3	Fôrmas de concreto - manual	M²	1.200,00
2.4	Limpeza de estruturas	M²	180,00
3	Movimento de Terra		
3.1	Escavação manual até 1,50m de profundidade	M³	30,00
3.2	Aterro de material fora de obra (incl. Aplicamento)	M³	220,00
4	Fundações		
4.1	Concreto armado de fundação (incl. 20 ML/A)	M³	10,00
4.2	Balçame em concreto armado (incl. 20 ML/A)	M³	4,00
5	Concreto		
5.1	Concreto e alvenaria de cobertura (incl. 20 ML/A)	M³	250,00
5.2	Fôrmas em concreto armado	M²	8,00
5.3	Concreto armado (incl. 20 ML/A)	M³	2,00
5.4	Laje pré-moldada (incl. 20 ML/A)	M²	90,00
6	Fôrmas / Alvenaria		
6.1	Fôrmas de madeira para concreto	M²	180,00
6.2	Alvenaria	M³	180,00
6.3	Alvenaria em bloco (incl. 20 ML/A)	M³	180,00
7	Pisos		
7.1	Piso em concreto armado (incl. 20 ML/A)	M²	180,00
8	Parque e Paredes		
8.1	Alvenaria em bloco (incl. 20 ML/A)	M³	8,80
8.2	Alvenaria tipo de bloco (incl. 20 ML/A)	M³	204,00
9	Cobertura / Estrutura		
9.1	Alvenaria em bloco (incl. 20 ML/A)	M³	204,00
9.2	Enclausuramento e revestimento	M²	250,00
9.3	Estrutura metálica	M²	1.800,00
9.4	Alumínio em laje de concreto (incl. 20 ML/A)	M²	1.800,00
10	Telhamento		
10.1	Cobertura - Telha cerâmica	M²	250,00
10.2	Caixas e Condições	M²	1.800,00
10.3	Enclausuramento de laje (incl. 20 ML/A)	M²	100,00
11	Impedimentos de laje (incl. 20 ML/A)	M²	80,00
11.1	Impedimentos de laje (incl. 20 ML/A)	M²	80,00
12	Fôrmas / Alvenaria		
12.1	Fôrmas de madeira para concreto	M²	250,00

EM BRANCO

EM BRANCO

EM BRANCO





BURITIGUPU, MA  
 Proc. 0301003/2022  
 Fls. 4294  
 Rub. 4

**AUTENTICAÇÃO - Poder Judiciário - TJMA**  
 Autentico a presente copia reprografica que confere com o original que me foi apresentado. Dou Fé  
 Açailândia - MA, 22 de fevereiro de 2022. Emol: R\$ 6,14 FERC R\$ 0,15 FEMP R\$ 0,20 FADEP R\$ 0,20 Total R\$ 6,69

Adriano Pires - Escrevente Autorizado  
 Selo: AUTENT030270P6RROXK4576VK417  
 Consulte o selo em selo.tjma.jus.br



CANTÃO DO 2º OFÍCIO  
 AÇAILÂNDIA - MARABÁ  
 DOCUMENTO AUTENTICADO

12.2	Janela mad. tipo basculante c/ caix. Simples	UN	46,00
XIII	<b>Revestimento:</b>		
13.1	Chapisco de cimento e areia no traço 1:3	M²	12.374,80
13.2	Reboco com argamassa 1:6:kimical	M²	12.374,80
13.3	Cerâmica 40x40 cm	M²	1.800,00
XIV	<b>Soleiras</b>		
14.1	Soleira em marmore de cor e=2 cm	M²	3,36
XV	<b>Pisos</b>		
15.1	Camada impermeabilizadora e=10cm c/pedra preta (incl. Sika1)	M²	396,00
15.2	Concreto simples c/ sebo e=5cm traço 1:2:3	M²	19,80
15.3	Lajota cerâmica 20x30cm decorada	M²	108,00
15.4	Cerâmica antiderrapante	M²	396,00
15.5	Piso Impermeabilizante a base de poliuretano antiderrapante esp=4 mm	M²	1.800,00
15.6	Piso em alta resistência tipo Korudur e = 1 cm junta plastic c/ resina acrílica e polimento	M²	1.800,00
15.7	Contrapiso em concreto fck = 13 a 30 MPA	M²	800,00
15.8	Piso em poleranato com rejunte	M²	800,00
15.9	Piso impermeabilizante a base de poliuretano antiderrapante esp = 4 mm	M²	1.800,00
15.10	Plantio de grama com placa	M²	800,00
XVI	<b>Forros:</b>		
16.1	Forro em lambrí de PVC	M²	425,90
XVII	<b>Pinturas Acrílicas:</b>		
17.1	Acrílica fosca int./ext. c/massa e selador - 3 demãos	M²	12.374,80
17.2	Pintura com tinta acrílica semi-brilho - 2 demãos	M²	7.051,60
17.3	Pintura a base de resina epoxy bi- componente, fundo preparador	M²	1.200,00
17.4	Pintura a base de resina poliuretano	M²	800,00
XVIII	<b>Instalações Elétricas / Lógicas</b>		
18.1	Instalação elétrica	Pto	120,00
XIX	<b>Instalações Hidrosanitárias:</b>		
19.1	Instalação hidráulica	Pto	60,00
XX	<b>Esgoto, Tubos e Conexões</b>		
20.1	Ponto de esgoto (incl. tubos, conexões, cx. e raios)	Pto	64,00
20.2	Caixa em alvenaria de 60x60x80cm c/ tpo. Concreto	UN	16,00
20.3	Fossa septica em concreto armado - cap=60 pessoas	UN	1,00
XXI	<b>Instalações Telefônicas</b>		
21.1	Instalação telefônica	Pto	41,00
XXII	<b>Limpeza Geral</b>		
22.1	Limpeza geral e entrega da obra	M²	482,00



SERVIÇO PÚBLICO FEDERAL  
 CONSELHO REGIONAL DE ENGENHARIA E AGRONOMIA DO PARÁ-CREA/PA  
 ESTE ATESTADO ENCONTRA-SE REGISTRADO NO CREA-PARÁ, FAZENDG  
 PARTE INTEGRANTE E INSEPARÁVEL DA CERTIDÃO DE ACERVO TÉCNICO  
 AT Nº 12391/2013 EXPEDIDA EM 21/12/2013  
 BELÉM-PA 4/11/2013

Carimbo e Assinatura  
 Funcionário(a)

*Luiza Santos*  
 Luiza Santos  
 Aux. Téc. Administrativo  
 Matr. 00517-3 CREA PA

TABELIONATO ELVINA SANTIS - 2º ofício  
 Rua 32, Quadra 07, Lote 17-A Fone: (91)321-1473  
 CEP: 6500-070 - Nova Marabá - Marabá  
 ALBERTO SANTIS FILHO - Tabelião  
 NOÊMIA CHAVES - Escrevente Autorizada

VA  
 SE

Tabelionato Elvina Santis-2o. Ofício  
 Confere com a original apresentada  
 Marabá (PA) 02/05/2016  
 LUÍZIA SANTIS-ESCREVENTE AUTORIZADA  
 JUS  
 Selo: H008312038  
 Emol. R\$4,60+ Selo R\$0,60 Total R\$5,20  
 Valido somente com selo de segurança

*JP*

*USA*

*CA*

22.1	Limpeza geral e entrega de obra	UN	185,00
22.2	Limpeza Geral	UN	17,00
22.3	Instalação Telefônica	UN	17,00
22.4	Foras esquadra em concreto armado - esp. 80 mm	UN	17,00
22.5	Fora em alvenaria de 60x60x80 cm de concreto	UN	18,00
22.6	Fora de esquadra (incl. tubos, conexões, etc. a taxa)	PIC	84,00
22.7	Esquadra, Tubos e Conexões	PIC	84,00
22.8	Instalação hidráulica	PIC	84,00
22.9	Instalação elétrica	PIC	150,00
23.0	Instalação Hidrosanitárias	PIC	150,00
23.1	Instalação elétrica	PIC	150,00
23.2	Instalação hidráulica	PIC	150,00
23.3	Instalação elétrica	PIC	150,00
23.4	Instalação hidráulica	PIC	150,00
23.5	Instalação elétrica	PIC	150,00
23.6	Instalação hidráulica	PIC	150,00
23.7	Instalação elétrica	PIC	150,00
23.8	Instalação hidráulica	PIC	150,00
23.9	Instalação elétrica	PIC	150,00
23.10	Instalação hidráulica	PIC	150,00
23.11	Instalação elétrica	PIC	150,00
23.12	Instalação hidráulica	PIC	150,00
23.13	Instalação elétrica	PIC	150,00
23.14	Instalação hidráulica	PIC	150,00
23.15	Instalação elétrica	PIC	150,00
23.16	Instalação hidráulica	PIC	150,00
23.17	Instalação elétrica	PIC	150,00
23.18	Instalação hidráulica	PIC	150,00
23.19	Instalação elétrica	PIC	150,00
23.20	Instalação hidráulica	PIC	150,00
23.21	Instalação elétrica	PIC	150,00
23.22	Instalação hidráulica	PIC	150,00
23.23	Instalação elétrica	PIC	150,00
23.24	Instalação hidráulica	PIC	150,00
23.25	Instalação elétrica	PIC	150,00
23.26	Instalação hidráulica	PIC	150,00
23.27	Instalação elétrica	PIC	150,00
23.28	Instalação hidráulica	PIC	150,00
23.29	Instalação elétrica	PIC	150,00
23.30	Instalação hidráulica	PIC	150,00
23.31	Instalação elétrica	PIC	150,00
23.32	Instalação hidráulica	PIC	150,00
23.33	Instalação elétrica	PIC	150,00
23.34	Instalação hidráulica	PIC	150,00
23.35	Instalação elétrica	PIC	150,00
23.36	Instalação hidráulica	PIC	150,00
23.37	Instalação elétrica	PIC	150,00
23.38	Instalação hidráulica	PIC	150,00
23.39	Instalação elétrica	PIC	150,00
23.40	Instalação hidráulica	PIC	150,00
23.41	Instalação elétrica	PIC	150,00
23.42	Instalação hidráulica	PIC	150,00
23.43	Instalação elétrica	PIC	150,00
23.44	Instalação hidráulica	PIC	150,00
23.45	Instalação elétrica	PIC	150,00
23.46	Instalação hidráulica	PIC	150,00
23.47	Instalação elétrica	PIC	150,00
23.48	Instalação hidráulica	PIC	150,00
23.49	Instalação elétrica	PIC	150,00
23.50	Instalação hidráulica	PIC	150,00
23.51	Instalação elétrica	PIC	150,00
23.52	Instalação hidráulica	PIC	150,00
23.53	Instalação elétrica	PIC	150,00
23.54	Instalação hidráulica	PIC	150,00
23.55	Instalação elétrica	PIC	150,00
23.56	Instalação hidráulica	PIC	150,00
23.57	Instalação elétrica	PIC	150,00
23.58	Instalação hidráulica	PIC	150,00
23.59	Instalação elétrica	PIC	150,00
23.60	Instalação hidráulica	PIC	150,00
23.61	Instalação elétrica	PIC	150,00
23.62	Instalação hidráulica	PIC	150,00
23.63	Instalação elétrica	PIC	150,00
23.64	Instalação hidráulica	PIC	150,00
23.65	Instalação elétrica	PIC	150,00
23.66	Instalação hidráulica	PIC	150,00
23.67	Instalação elétrica	PIC	150,00
23.68	Instalação hidráulica	PIC	150,00
23.69	Instalação elétrica	PIC	150,00
23.70	Instalação hidráulica	PIC	150,00
23.71	Instalação elétrica	PIC	150,00
23.72	Instalação hidráulica	PIC	150,00
23.73	Instalação elétrica	PIC	150,00
23.74	Instalação hidráulica	PIC	150,00
23.75	Instalação elétrica	PIC	150,00
23.76	Instalação hidráulica	PIC	150,00
23.77	Instalação elétrica	PIC	150,00
23.78	Instalação hidráulica	PIC	150,00
23.79	Instalação elétrica	PIC	150,00
23.80	Instalação hidráulica	PIC	150,00
23.81	Instalação elétrica	PIC	150,00
23.82	Instalação hidráulica	PIC	150,00
23.83	Instalação elétrica	PIC	150,00
23.84	Instalação hidráulica	PIC	150,00
23.85	Instalação elétrica	PIC	150,00
23.86	Instalação hidráulica	PIC	150,00
23.87	Instalação elétrica	PIC	150,00
23.88	Instalação hidráulica	PIC	150,00
23.89	Instalação elétrica	PIC	150,00
23.90	Instalação hidráulica	PIC	150,00
23.91	Instalação elétrica	PIC	150,00
23.92	Instalação hidráulica	PIC	150,00
23.93	Instalação elétrica	PIC	150,00
23.94	Instalação hidráulica	PIC	150,00
23.95	Instalação elétrica	PIC	150,00
23.96	Instalação hidráulica	PIC	150,00
23.97	Instalação elétrica	PIC	150,00
23.98	Instalação hidráulica	PIC	150,00
23.99	Instalação elétrica	PIC	150,00
24.00	Instalação hidráulica	PIC	150,00

**EM BRANCO**

**EM BRANCO**

**EM BRANCO**

RECEBIMOS DE VOSSES O VALOR DE R\$ 1.000,00 (MIL REAIS) EM PAGAMENTO DE...

CONDOMÍNIO RESIDENCIAL...  
 Rua... nº...  
 CEP...  
 Cidade... Estado...





**LAUDO TÉCNICO**

**ART DE LAUDO Nº 26.857D PA/33.**

Eu, Andrey Max Costa de Albuquerque, CPF nº 395.037.632-15 CREA nº 26.857D PA, Atesto para os devidos fins, com ressalva do Artigo 1245 do Código Civil Brasileiro, que a firma **BEC BRUNO ESTUDOS E CONSTRUÇÕES LTDA** CNPJ Nº 37.600.574/0001-00 CREA Nº 9019 EMPA através do Responsável Técnico Eng.º Civil **LUCIO GERALDO VIANA RODRIGUES** CREA 3068 D DF, executou para a **ARAGUAIA EMPREENDIMENTOS E INCORPORAÇÃO LTDA** CNPJ Nº 10.750.995/000161, Execução dos Serviços de Construção de um Edifício Comercial, com Três Pavimentos, na Cidade de Marabá - PA, Rua Folha 32, Quadra 10, Lote 23, Bairro Nova Marabá, constando das características contratuais e construtivas abaixo relacionadas, abaixo citados: Conforme Planilha de Custos e Afirmamos ainda que o mesmo executou com o maior empenho e seriedade, concluindo no prazo e com perfeição. Sendo esta a mais pura expressão da verdade dou fé e assino.

Contrato - 39/2013.

Prazo de Conclusão: 240 Dias.

Período: 02/04/2013 à 02/12/2013.

Valor R\$ 2.399.560,00 (Dois Milhões Trezentos e Noventa e Nove Mil Quinhentos e Sessenta Reais).

Segue planilha anexa,

Belém - PA, 02 de Dezembro de 2013.

**KÓS MIRANDA**

**Andrey Max Costa de Albuquerque**  
Engenheiro Civil CREA nº 26.857D PA  
CPF nº 395.037.632-15



CARTÓRIO DO 2º OFÍCIO  
AÇAILÂNDIA - MARANHÃO  
DOCUMENTO AUTENTICADO

Tabelionato Elvina Santis - 2º Ofício  
Confere com a original apresentada  
10/12/2013  
Marabá (PA) 02/05/2016.  
LUIZIA SANTIS - ESCRIVENTE AUTORIZADA  
JOS  
Selo: H009312039  
Emol. R\$4,60+ Selo R\$0,60 Total R\$5,20  
Valor de custas do selo de segurança

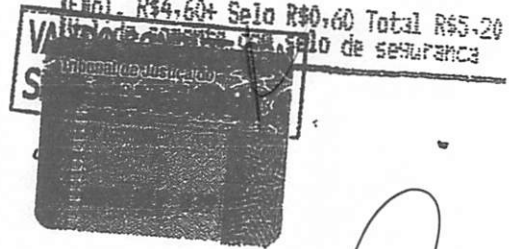

6º Tabelionato de Notas de Belém/PA  
Maria de Nazaré de Kós Miranda Marques - Tabelião Titular  
Rua Apolônio de Albuquerque - Nazaré - Cep: 66035-000 - Belém/PA - Fone: (91) 3212-3781 / Fax: 3224-1071  
...possuente(s) do(s) bem(s) de:  
... ANDREY MAX COSTA DE ALBUQUERQUE ...  
Dois mil trezentos e noventa e nove mil quinhentos e sessenta reais.  
Dois mil trezentos e noventa e nove mil quinhentos e sessenta reais.  
Em testemunho, em Belém, PA, 02 de Dezembro de 2013, da Verdade.  
NEWTON BURLANQUI DE MIRANDA JR  
TABELIÃO SUBSTITUTO



2º cartório do **CARTÓRIO DO 2º OFÍCIO**  
Rua Dorgival Pinheiro de Souza, 1219 - Centro - CEP 65930-000 - Açailândia - MA  
Fone: (99) 3538-9055 - Tabelião: Devanir Garcia / Tabelião Substituto: Angelo Garcia  
AUTENTICAÇÃO - Poder Judiciário - TJMA  
Autentico a presente copia reprografica que confere com o original que me foi apresentado. Dou Fé.  
Açailândia - MA, 22 de fevereiro de 2022. Emol: R\$ 6,14 FERC R\$ 0,45 FEMP R\$ 0,20 FADER R\$ 0,20 Total R\$ 6,99  
Adriano Pires - Escrevente Autorizado  
Selo: AUTENT030270AYMY8FKCM7NXIS66  
Consulte o selo em selo.tjma.jus.br



Handwritten signatures and initials: *Andrey Max Costa de Albuquerque*, *Newton Burlanqui de Miranda Jr*, *Angelo Garcia*, *Devanir Garcia*, *Vanessa J.*

EM BRANCO



LAUDO TÉCNICO

ART DE LAUDO N. 28.857D PA/2013

Eu, André Max Costa de Albuquerque, CPF nº 392.037.832-18 CREA nº 28.857D PA, Alçado para os devidos fins, com base no Artigo 1245 do Código Civil Brasileiro, que a firma BEC BRUNO ESTUDIOS E CONSTRUÇÕES LTDA CNPJ nº 07.820.874/0001-00 CREA nº 0019 EMPA através do Responsável Técnico Eng.º Civil LUCIO GERAÇÃO MANS RODRIGUES CREA 8088 D DE, exarou para a PARAGUAI EMPREENDIMENTOS E INCORPORAÇÃO LTDA CNPJ nº 10.780.998/0001-07, Execução dos serviços de Construção de um Edifício Comercial, com Três Pavimentos, no Cidade de Belém - PA, Rua 22, Quadra 10, Lote 32, Salvo Nova Maré, contendo das características e construtoras especificadas, assim como Conforme Planilha de Custos e Alimentos ainda que o mesmo exarou com o melhor engenho e sanidade, conjuando no laudo e com parágrafo. Sendo esta a pura expressão da verdade dou fé a este.

EM BRANCO

Contrato - 28/2013  
Prazo de Conclusão: 240 Dias  
Período: 02/04/2013 a 02/02/2013  
Valor R\$ 2.399.860,00 (Dois Milhões, Trezentos e Noventa e Nove Mil Quinhentos e Sessante e Seis)

Segue planilha anexa.

Belém - PA, 02 de Dezembro de 2013.

ANDRÉ MAX COSTA DE ALBUQUERQUE

Engenheiro Civil CREA nº 28.857D PA  
CPF nº 392.037.832-18

EM BRANCO



2º cartório do  
2º Ofício

**CARTÓRIO DO 2º OFÍCIO**

Rua Dorgival Pinheiro de Souza, 1219 - Centro - CEP 65930-000 - Açailândia - MA  
Fone: (91) 3538-9055 - Tabelião: Devanir Garcia / Tabelião Substituto: Angelo Garcia

**AUTENTICAÇÃO - Poder Judiciário - TJMA**

Autentico a presente copia reprografica que confere com o original que me foi apresentado. Dou Fé.

Açailândia - MA, 22 de fevereiro de 2022. Emol: R\$ 5,14 FERC R\$ 0,16 FEMP R\$ 0,20 FADEP R\$ 0,20 Total R\$ 5,69

Adriano Pires - Escrevente Autorizado  
Selo: AUTENT030270HN90Q45B6GUDO2A09  
Consulte o selo em selo.tjma.jus.br



BURITICUPU-MA  
Proc. 0301003/2022  
Fls. 4296  
Rub. 4296

47

**Estado do Maranhão  
PREFEITURA MUNICIPAL DE AÇAILÂNDIA  
SECRETARIA MUNICIPAL DESAÚDE**

**CNPJ: 11.816.419/0001-32**

**CARTÓRIO DO 2º OFÍCIO  
AÇAILÂNDIA - MARANHÃO  
DOCUMENTO AUTENTICADO**

**ATESTADO DE CAPACIDADE TÉCNICA**

ATESTAMOS, para os devidos fins de direito, que LUCIO GERALDO VIANA RODRIGUES, responsável técnico, residente na Rua Rio de Janeiro nº 75, bairro Novo Horizonte, CEP 68503-350, Cidade Marabá, Estado Pará, inscrito no CPF sob. o nº 045.602.566-91, ENGENHEIRO CIVIL, CREA nº 03068-D-DF, ART de EXECUÇÃO Nº MA 20200354131, executou os serviços de engenharia abaixo discriminados, de maneira satisfatória, cumprindo com todas as suas responsabilidades não restando que a desabone.

DADOS DA OBRA/SERVIÇO	
<b>Contrato</b>	Nº 001/TP/006/2019 - Secretaria Municipal de Saúde PROC. ADM. Nº 18348/2019
<b>OBJETO DO CONTRATO:</b> Contratação de empresa de engenharia civil para construção de uma Unidade de Terapia Intensiva Adulto (UTI-Tipo II).	
<b>Período de Realização:</b> 06 meses a partir da assinatura do contrato 29/01/2020.	
DADOS DO CONTRATANTE	
<b>Nome ou Razão Social</b>	Prefeitura Municipal de Açailândia -MA
<b>Cnpj</b>	07.000.268/0001-72
UNIDADE ADMINISTRATIVA	
<b>Nome ou Razão Social</b>	Secretaria Municipal de Saúde
<b>Cnpj</b>	11.816.419/0001-32
DADOS DA PESSOA JURIDICA CONTRATADA	
<b>Razão Social</b>	W BARROS FERREIRA EIRELI
<b>CNPJ nº</b>	14.573.208/0001-04
DADOS DO RESPONSÁVEL TÉCNICO	
<b>Nome Completo</b>	Lucio Geraldo Viana Rodrigues
<b>Título Profissional</b>	Engenheiro Civil
<b>Registro Nacional Profissional (RNP)</b>	0708110770 MA
<b>Registro no CREA</b>	03068-D-DF

DESCRIÇÃO DOS SERVIÇOS REALIZADOS							
ITEM	CÓDIGO	DESCRIÇÃO	FONTE	UND	QUANTIDADE	PREÇO UNITÁRIO R\$	PREÇO TOTAL R\$
1	SERVIÇOS PRELIMINARES						72.282,30
1.1	74209/001	PLACA DE OBRA EM CHAPA DE AÇO GALVANIZADO	SINAPI	M2	3,38	268,57	907,77

Handwritten signatures and initials: JPA, CA, etc.

BURITIGUPE-MA  
 Proc. 0301003/2022  
 Fls. 4294  
 Rub. 4



**AUTENTICAÇÃO - Poder Judiciário - TJMA**  
 Autentico a presente copia reprografica que confere com o original que me foi apresentado. Dou Fé

Acailândia - MA, 22 de fevereiro de 2022. Emol: R\$ 6,14 FERC R\$ 0,16 FEMP R\$ 0,20 FADFP R\$ 0,20 Total R\$ 6,69

Adriano Pires - Escrevente Autorizado  
 Selo: AUTENT030270K6OKZ8T8KAGHWM27  
 Consulte o selo em selo.tjma.jus.br



1.2	99059	LOCACAO CONVENCIONAL DE OBRA, UTILIZANDO GABARITO DE TÁBUAS CORRIDAS PONTALETADAS A CADA 2,00M - 2 UTILIZAÇÕES. AF_10/2018	SINAPI	M	77,00	29,85	2.298,45
1.3	COMP.01	ADMINISTRAÇÃO DE OBRA - BDI = 0,00		MESES	6,00	11.512,68	69.076,08
2	<b>DEMOLIÇÃO</b>						<b>5.007,37</b>
2.1	C1045	DEMOLIÇÃO DE COBERTURA C/TELHAS CERÂMICAS	SEINFRA	M2	93,83	8,73	819,14
2.2	97628	DEMOLIÇÃO DE LAJES, DE FORMA MANUAL, SEM REAPROVEITAMENTO. AF_12/2017	SINAPI	M3	6,76	143,69	971,34
2.3	97622	DEMOLIÇÃO DE ALVENARIA DE BLOCO FURADO, DE FORMA MANUAL, SEM REAPROVEITAMENTO. AF_12/2017	SINAPI	M3	29,62	29,08	861,35
2.4	97633	DEMOLIÇÃO DE REVESTIMENTO CERÂMICO, DE FORMA MANUAL, SEM REAPROVEITAMENTO. AF_12/2017	SINAPI	M2	22,16	12,53	277,66
2.5	C1065	DEMOLIÇÃO DE PISO CERÂMICO SOBRE LASTRO DE CONCRETO SEM REAPROVEITAMENTO	SEINFRA	M2	88,61	20,38	1.805,87
2.6	C2210	RETIRADA DE PORTAS E JANELAS, INCLUSIVE BATENTES SEM REAPROVEITAMENTO	SEINFRA	M2	17,03	11,65	198,40
2.7	97663	REMOÇÃO DE LOUÇAS, DE FORMA MANUAL, SEM REAPROVEITAMENTO. AF_12/2017	SINAPI	UN	4,00	6,36	25,44
2.8	S08387	Remoção de bancada de granito (ou mármore)	ORSE	m2	3,60	13,38	48,17
3	<b>SERVIÇOS EM TERRA</b>						<b>3.431,65</b>
3.1	5502836	Escavação, carga e transporte de material de 1ª categoria na distância de 3.000 m - caminho de serviço pavimentado - com escavadeira e caminhão basculante de 14 m³	SICRO NOVO	m³	336,80	4,58	1.542,54
3.2	93358	ESCAVAÇÃO MANUAL DE VALA COM PROFUNDIDADE MENOR OU IGUAL A 1,30 M. AF_03/2016	SINAPI	M3	43,15	43,78	1.889,11
4	<b>INFRA-ESTRUTURA</b>						<b>38.537,75</b>
4.1	83534	LASTRO DE CONCRETO, PREPARO MECÂNICO, INCLUSOS ADITIVO IMPERMEABILIZANTE, LANÇAMENTO E ADENSAMENTO	SINAPI	M3	5,54	386,27	2.139,94
4.2	92791	CORTE E DOBRA DE AÇO CA-60, DIÂMETRO DE 5,0 MM, UTILIZADO EM ESTRUTURAS DIVERSAS, EXCETO LAJES. AF_12/2015	SINAPI	KG	392,25	4,89	1.918,10

BURITICUPU-MA  
 Proc. 0301092/2022  
 Fls. 4298  
 Rub. 4

2º cartório do  
 2º ofício

CARTÓRIO DO 2º OFÍCIO

Rua Dorival Pinheiro de Souza, 1219 - Centro - CEP 65930-000 - Açailândia - MA  
 Fone: (99) 3538-9055 - Tabelião: Devanir Garcia / Tabelião Substituto: Angelo Garcia

AUTENTICAÇÃO Poder Judiciário - TJMA

Autentico a presente copia retrografica que confere com o original que me foi apresentado. Dou Fé.

Açailândia - MA, 22 de fevereiro de 2022. Emol: R\$ 5,14 FERC R\$ 0,16 FEMP R\$ 0,20 FADEP R\$ 0,20 Total R\$ 5,69

Adriano Pires - Escrevente Autorizado  
 Selo: AUTENTO30270AWXAKUKVQ8NSP841  
 Consulte o selo em selo.tjma.jus.br



48

4.3	92793	CORTE E DOBRA DE AÇO CA-50, DIÂMETRO DE 8,0 MM, UTILIZADO EM ESTRUTURAS DIVERSAS, EXCETO LAJES. AF_12/2015	SINAPI	KG	86,64	4,85	420,20
4.4	92794	CORTE E DOBRA DE AÇO CA-50, DIÂMETRO DE 10,0 MM, UTILIZADO EM ESTRUTURAS DIVERSAS, EXCETO LAJES. AF_12/2015	SINAPI	KG	1.559,51	4,09	6.378,40
4.5	C1400	FORMA DE TÁBUAS DE 1" DE 3A. P/FUNDAÇÕES UTIL. 5 X	SEINFRA	M2	244,28	54,89	13.408,53
4.6	023521	PAREDE EM TIJOLO 9x19x19-20CM-CIMENTO/CAL/AREIA 1:4:4	SBC	M2	19,23	64,53	1.240,91
4.7	94965	CONCRETO FCK = 25MPA, TRAÇO 1:2,3:2,7 (CIMENTO/AREIA MÉDIA/ BRITA 1) - PREPARO MECÂNICO COM BETONEIRA 400 L. AF_07/2016	SINAPI	M3	26,24	255,73	6.710,36
4.8	74157/004	LANCAMENTO/APLICACAO MANUAL DE CONCRETO EM FUNDACOES	SINAPI	M3	26,24	74,85	1.964,06
4.9	98561	IMPERMEABILIZAÇÃO DE PAREDES COM ARGAMASSA DE CIMENTO E AREIA, COM ADITIVO IMPERMEABILIZANTE, E = 2CM. AF_06/2018	SINAPI	M2	141,93	23,51	3.336,77
4.10	74106/001	IMPERMEABILIZACAO DE ESTRUTURAS ENTERRADAS, COM TINTA ASFALTICA, DUAS DEMAOS.	SINAPI	M2	141,93	7,19	1.020,48
5	<b>SUPER-ESTRUTURA</b>						<b>80.809,97</b>
5.1	92791	CORTE E DOBRA DE AÇO CA-60, DIÂMETRO DE 5,0 MM, UTILIZADO EM ESTRUTURAS DIVERSAS, EXCETO LAJES. AF_12/2015	SINAPI	KG	803,82	4,89	3.930,68
5.2	92792	CORTE E DOBRA DE AÇO CA-50, DIÂMETRO DE 6,3 MM, UTILIZADO EM ESTRUTURAS DIVERSAS, EXCETO LAJES. AF_12/2015	SINAPI	KG	20,84	4,40	91,70
5.3	92793	CORTE E DOBRA DE AÇO CA-50, DIÂMETRO DE 8,0 MM, UTILIZADO EM ESTRUTURAS DIVERSAS, EXCETO LAJES. AF_12/2015	SINAPI	KG	266,53	4,85	1.292,67
5.4	92794	CORTE E DOBRA DE AÇO CA-50, DIÂMETRO DE 10,0 MM, UTILIZADO EM ESTRUTURAS DIVERSAS, EXCETO LAJES. AF_12/2015	SINAPI	KG	2.416,12	4,09	9.881,93
5.5	92430	MONTAGEM E DESMONTAGEM DE FÔRMA DE PILARES RETANGULARES E ESTRUTURAS SIMILARES COM ÁREA MÉDIA DAS SEÇÕES MENOR OU IGUAL A 0,25 M², PÉ-DIREITO SIMPLES, EM CHAPA DE MADEIRA COMPENSADA	SINAPI	M2	213,92	30,68	6.563,07

CARTÓRIO DO 2º OFÍCIO  
 AÇAILÂNDIA - MARANHÃO  
 DOCUMENTO AUTENTICADO

CARTÓRIO DO 2º OFÍCIO  
 AÇAILÂNDIA - MARANHÃO  
 DOCUMENTO AUTENTICADO

BURITICUPU, MA  
 Proc. 0303003/2022  
 Fls. 4294  
 Rub. 44



CARTÓRIO DO 2º OFÍCIO  
 Rua Dorgival Pinheiro de Souza, 1219 - Centro - CEP 65930-000 - Açailândia - MA  
 Fone: (99) 3538-9055 - Tabelião: Devanir Garcia / Tabelião Substituto: Aníelo Garcia

AUTENTICAÇÃO - Poder Judiciário - TJMA  
 Autentico a presente copia reprografica que confere com o original que me foi apresentado. Dou Fé

Açailândia - MA, 22 de fevereiro de 2022. Emol. R\$ 6,14 FERC R\$ 0,16 FEMP R\$ 0,20 FADBP R\$ 0,20 Total R\$ 6,68

Adriano Pires - Escrivão Autorizado  
 Selo: AUTENT030270F1W05FKIX2K76G74  
 Consulte o selo em selo.tjma.jus.br



2º OFÍCIO

		PLASTIFICADA, 10 UTILIZAÇÕES. AF_12/2015					
5.6	92479	MONTAGEM E DESMONTAGEM DE FÔRMA DE VIGA, ESCORAMENTO COM GARFO DE MADEIRA, PÉ-DIREITO SIMPLES, EM CHAPA DE MADEIRA PLASTIFICADA, 18 UTILIZAÇÕES. AF_12/2015	SINAPI	M2	336,95	38,00	12.804,10
5.7	92720	CONCRETAGEM DE PILARES, FCK = 25 MPA, COM USO DE BOMBA EM EDIFICAÇÃO COM SEÇÃO MÉDIA DE PILARES MENOR OU IGUAL A 0,25 M <sup>2</sup> - LANÇAMENTO, ADENSAMENTO E ACABAMENTO. AF_12/2015	SINAPI	M3	11,04	353,46	3.902,20
5.8	031252	CONCRETO USINADO CONVENCIONAL 25,0MPa PARA CINTAS/VIGAS	SBC	M3	25,03	331,59	8.299,70
5.9	92874	LANÇAMENTO COM USO DE BOMBA, ADENSAMENTO E ACABAMENTO DE CONCRETO EM ESTRUTURAS. AF_12/2015	SINAPI	M3	25,03	19,24	481,58
5.10	74141/002	LAJE PRE-MOLD BETA 12 P/3,5KN/M2 VAO 4,1M INCL VIGOTAS TIJOLOS ARMADU- RA NEGATIVA CAPEAMENTO 3CM CONCRETO 15MPA ESCORAMENTO MATERIAIS E MAO DE OBRA.	SINAPI	M2	233,76	68,92	16.110,74
5.11	74202/001	LAJE PRE-MOLDADA P/FORRO, SOBRECARGA 100KG/M2, VAOS ATE 3,50M/E=8CM, C/LAJOTAS E CAP.C/CONC FCK=20MPA, 3CM, INTER-EIXO 38CM, C/ESCORAMENTO (REAPR.3X) E FERRAGEM NEGATIVA	SINAPI	M2	261,43	55,51	14.511,98
5.12	74141/003	LAJE PRE-MOLD BETA 16 P/3,5KN/M2 VAO 5,2M INCL VIGOTAS TIJOLOS ARMADU- RA NEGATIVA CAPEAMENTO 3CM CONCRETO 15MPA ESCORAMENTO MATERIAL E MAO DE OBRA.	SINAPI	M2	35,74	82,25	2.939,62
6	<b>PAREDES E PAINÉIS</b>						<b>42.017,06</b>
6.1	023521	PAREDE EM TIJOLO 9x19x19-20CM- CIMENTO/CAL/AREIA 1:4:4	SBC	M2	91,16	64,53	5.882,55
6.2	87519	ALVENARIA DE VEDAÇÃO DE BLOCOS CERÂMICOS FURADOS NA HORIZONTAL DE 9X19X19CM (ESPESSURA 9CM) DE PAREDES COM ÁREA LÍQUIDA MAIOR OU IGUAL A 6M <sup>2</sup> COM VÃOS E	SINAPI	M2	629,62	45,45	28.616,23

CARTÓRIO DO 2º OFÍCIO  
 AÇAILÂNDIA - MARANHÃO  
 REGISTRO AUTENTADO



CARTÓRIO DO 2º OFÍCIO  
 AÇAILÂNDIA - MARANHÃO  
 DOCUMENTO AUTENTICADO

49

		ARGAMASSA DE ASSENTAMENTO COM PREPARO EM BETONEIRA. AF_06/2014							
6.3	93188	VERGA MOLDADA IN LOCO EM CONCRETO PARA PORTAS COM ATÉ 1,5 M DE VÃO. AF_03/2016	SINAPI	M	43,10	37,61	1.620,99		
6.4	93187	VERGA MOLDADA IN LOCO EM CONCRETO PARA JANELAS COM MAIS DE 1,5 M DE VÃO. AF_03/2016	SINAPI	M	72,20	42,31	3.054,78		
6.5	93197	CONTRAVERGA MOLDADA IN LOCO EM CONCRETO PARA VÃOS DE MAIS DE 1,5 M DE COMPRIMENTO. AF_03/2016	SINAPI	M	72,20	39,37	2.842,51		
7	<b>COBERTURA</b>							<b>18.645,02</b>	
7.1	92543	TRAMA DE MADEIRA COMPOSTA POR TERÇAS PARA TELHADOS DE ATÉ 2 ÁGUAS PARA TELHA ONDULADA DE FIBROCIMENTO, METÁLICA, PLÁSTICA OU TERMOACÚSTICA, INCLUSO TRANSPORTE VERTICAL. AF_07/2019	SINAPI	M2	255,56	10,61	2.711,49		
7.2	94207	TELHAMENTO COM TELHA ONDULADA DE FIBROCIMENTO E = 6 MM, COM RECOBRIMENTO LATERAL DE 1/4 DE ONDA PARA TELHADO COM INCLINAÇÃO MAIOR QUE 10°, COM ATÉ 2 ÁGUAS, INCLUSO IÇAMENTO. AF_07/2019	SINAPI	M2	255,56	32,69	8.354,26		
7.3	94229	CALHA EM CHAPA DE AÇO GALVANIZADO NÚMERO 24, DESENVOLVIMENTO DE 100 CM, INCLUSO TRANSPORTE VERTICAL. AF_07/2019	SINAPI	M	39,50	97,64	3.856,78		
7.4	94231	RUFO EM CHAPA DE AÇO GALVANIZADO NÚMERO 24, CORTE DE 25 CM, INCLUSO TRANSPORTE VERTICAL. AF_07/2019	SINAPI	M	127,40	28,37	3.614,34		
7.5	96109	FORRO EM PLACAS DE GESSO, PARA AMBIENTES RESIDENCIAIS. AF_05/2017_P	SINAPI	M2	3,54	30,55	108,15		
8	<b>ESQUADRIAS</b>							<b>40.658,71</b>	
8.1	90841	KIT DE PORTA DE MADEIRA PARA PINTURA, SEMI-OCA (LEVE OU MÉDIA), PADRÃO MÉDIO, 60X210CM, ESPESURA DE 3,5CM, ITENS INCLUSOS: DOBRADIÇAS, MONTAGEM E INSTALAÇÃO DO BATENTE, FECHADURA COM EXECUÇÃO DO FURO -	SINAPI	UN	2,00	596,08	1.192,16		



**2º Ofício**  
 Rua Dorival Pinheiro de Souza, 1219 - Centro - CEP 65930-000 - Açailândia - MA  
 Fone: (99) 3538-9055 - Tabelão: Davamir Garcia / Tabelão Substituto: Angelo Garcia  
**AUTENTICAÇÃO - Poder Judiciário - TJMA**  
 Autentico a presente copia reprografica que confere com o original que me foi apresentado. Dou Fé  
 Açailândia - MA 22 de fevereiro de 2022. Emol: R\$ 6,14 FERC R\$ 0,16 FEMP R\$ 170,00 FAFER R\$ 0,20 Total R\$ 176,50  
 Adriano Pires - Escritório Autógeno  
 Selo: AUTENT03027DA168EVB6CK1JK493  
 Consulte o selo em selo.tjma.jus.br

BURITIGUPU-MA  
 Proc. 0301003 2022  
 Fls. 4301  
 Rub. 4



Cartório do  
**CARTÓRIO DO 2º OFÍCIO**  
 Rua Dorgival Pinheiro de Souza, 1219 - Centro - CEP 65930-000 - Açailândia - MA  
 Fone: (99) 3538-9055 - Tabelião: Devanir Garcia / Tabelião Substituto: Angelo Garcia

**AUTENTICAÇÃO - Poder Judiciário - TJMA**

Autentico a presente copia reprografica que confere com o original que me foi apresentado. Dou Fé.

Açailândia - MA, 22 de fevereiro de 2022 Emol: R\$ 5,14 FERC R\$ 0,15 FEMP R\$ 0,20 FADER R\$ 0,20 Total R\$ 5,69

Adriano Pires - Escrevente Autorizado  
 Selo: AUTENT030270CS1UZ1B065GE6283  
 Consulte o selo em selo.tjma.jus.br



2º OFÍCIO

		FORNECIMENTO E INSTALAÇÃO. AF_08/2015					
8.2	90843	KIT DE PORTA DE MADEIRA PARA PINTURA, SEMI-OCA (LEVE OU MÉDIA), PADRÃO MÉDIO, 80X210CM, ESPESSURA DE 3,5CM, ITENS INCLUSOS: DOBRADIÇAS, MONTAGEM E INSTALAÇÃO DO BATENTE, FECHADURA COM EXECUÇÃO DO FURO - FORNECIMENTO E INSTALAÇÃO. AF_08/2015	SINAPI	UN	8,00	649,97	5.199,76
8.3	90844	KIT DE PORTA DE MADEIRA PARA PINTURA, SEMI-OCA (LEVE OU MÉDIA), PADRÃO MÉDIO, 90X210CM, ESPESSURA DE 3,5CM, ITENS INCLUSOS: DOBRADIÇAS, MONTAGEM E INSTALAÇÃO DO BATENTE, FECHADURA COM EXECUÇÃO DO FURO - FORNECIMENTO E INSTALAÇÃO. AF_08/2015	SINAPI	UN	6,00	671,04	4.026,24
8.4	S03629	Porta em madeira compensada (cana), lisa, semi-ôca, 1,00 x 2,10 m, inclusive batentes e ferragens	ORSE	un	4,00	462,73	1.850,92
8.5	73910/008	PORTA DE MADEIRA COMPENSADA LISA PARA PINTURA, 120X210X3,5CM, 2 FOLHAS, INCLUSO ADUELA 2A, ALIZAR 2A E DOBRADICAS	SINAPI	UN	3,00	536,91	1.610,73
8.6	73933/004	PORTA DE FERRO DE ABRIR TIPO BARRA CHATA, COM REQUADRO E GUARNICAO COMPLETA	SINAPI	M2	10,08	388,80	3.919,10
8.7	73838/001	PORTA DE VIDRO TEMPERADO, 0,9X2,10M, ESPESSURA 10MM, INCLUSIVE ACESSORIOS	SINAPI	UN	1,00	1.618,99	1.618,99
8.8	94582	JANELA DE ALUMÍNIO DE CORRER, 2 FOLHAS, FIXAÇÃO COM ARGAMASSA, COM VIDROS, PADRONIZADA. AF_07/2016	SINAPI	M2	5,16	225,09	1.161,46
8.9	94585	JANELA DE ALUMÍNIO DE CORRER, 4 FOLHAS, FIXAÇÃO COM ARGAMASSA, COM VIDROS, PADRONIZADA. AF_07/2016	SINAPI	M2	13,40	256,06	3.431,20
8.10	94569	JANELA DE ALUMÍNIO MAXIM-AR, FIXAÇÃO COM PARAFUSO SOBRE CONTRAMARCO (EXCLUSIVE CONTRAMARCO), COM VIDROS, PADRONIZADA. AF_07/2016	SINAPI	M2	28,64	343,66	9.842,42

BURITICUPU-MA  
 Proc. 0301003 2022  
 Fls. 4304  
 Rub. JA



2º cartório do  
 2º Ofício  
 Rua Dorgival Pinheiro de Souza, 1219 - Centro - CEP 65930-000 - Açailândia - MA  
 Fone: (99) 3538-9055 - Tabelião: Devanir Garcia / Tabelião Substituto: Angelo Garcia

AUTENTICAÇÃO - Poder Judiciário - TJMA

Autentico a presente copia reprografica que confere com o original que me foi apresentado. Dou Fé.

Açailândia - MA, 22 de fevereiro de 2022. Emol: R\$ 5,14 FERC R\$ 0,15 FEMP R\$ 0,20 FADER R\$ 0,20 Total R\$ 5,69



Adriano Pires - Escrevente Autorizado  
 Selo: AUTENT030270H8CRGK20DZVK1413  
 Consulte o selo em selo.tjma.jus.br

8.11	00011552	PERFIL U / CANALETA DE ALUMINIO, DE ABAS IGUAIS, 1/2" (1,27 X 1,27 CM), PARA PORTA OU JANELA DE CORRER	SINAPI	M	24,80	7,35	182,28
8.12	72119	VIDRO TEMPERADO INCOLOR, ESPESSURA 8MM, FORNECIMENTO E INSTALACAO, INCLUSIVE MASSA PARA VEDACAO	SINAPI	M2	9,60	173,56	1.666,18
8.13	84088	PEITORIL EM MARMORE BRANCO, LARGURA DE 15CM, ASSENTADO COM ARGAMASSA TRACO 1:4 (CIMENTO E AREIA MEDIA), PREPARO MANUAL DA ARGAMASSA	SINAPI	M	58,80	74,17	4.361,20
8.14	98689	SOLEIRA EM GRANITO, LARGURA 15 CM, ESPESSURA 2,0 CM. AF_06/2018	SINAPI	M	8,60	69,31	596,07
9	<b>REVESTIMENTO</b>						<b>46.726,39</b>
9.1	87879	CHAPISCO APLICADO EM ALVENARIAS E ESTRUTURAS DE CONCRETO INTERNAS, COM COLHER DE PEDREIRO. ARGAMASSA TRAÇO 1:3 COM PREPARO EM BETONEIRA 400L. AF_06/2014	SINAPI	M2	1.993,33	2,36	4.704,26
9.2	87547	MASSA ÚNICA, PARA RECEBIMENTO DE PINTURA, EM ARGAMASSA TRAÇO 1:2:8, PREPARO MECÂNICO COM BETONEIRA 400L, APLICADA MANUALMENTE EM FACES INTERNAS DE PAREDES, ESPESSURA DE 10MM, COM EXECUÇÃO DE TALISCAS. AF_06/2014	SINAPI	M2	1.369,87	12,11	16.589,13
9.3	87529	MASSA ÚNICA, PARA RECEBIMENTO DE PINTURA, EM ARGAMASSA TRAÇO 1:2:8, PREPARO MECÂNICO COM BETONEIRA 400L, APLICADA MANUALMENTE EM FACES INTERNAS DE PAREDES, ESPESSURA DE 20MM, COM EXECUÇÃO DE TALISCAS. AF_06/2014	SINAPI	M2	623,46	18,57	11.577,65
9.4	89170	(COMPOSIÇÃO REPRESENTATIVA) DO SERVIÇO DE REVESTIMENTO CERÂMICO PARA PAREDES INTERNAS, MEIA PAREDE, OU PAREDE INTEIRA, PLACAS GRÊS OU SEMI-GRÊS DE 20X20 CM, PARA EDIFICAÇÕES HABITACIONAIS UNIFAMILIAR (CASAS) E EDIFICAÇÕES PÚBLICAS PADRÃO. AF_11/2014	SINAPI	M2	298,33	42,64	12.720,79
9.5	012079	ANDAIME INTERNO PARA ALVENARIAS-	SBC	UN	4,00	165,64	662,56

CARTÓRIO DO 2º OFÍCIO  
 AÇAILÂNDIA - MARANHÃO  
 DOCUMENTO AUTENTICADO



BURITICUPU-MA  
 Proc. 0301003/2022  
 Fls. 4303  
 Rub. 4



O cartório do  
**2º Ofício**  
 Rua Dorgival Pinheiro de Souza, 1219 - Centro - CEP 65930-000 - Açailândia - MA  
 Fone: (99) 3538-9055 - Tabelião: Devanir Garcia / Tabelião Substituto: Angelo Garcia  
**AUTENTICAÇÃO - Poder Judiciário - TJMA**  
 Autentico a presente copia reprografica que confere com o original  
 que me foi apresentado. Dou Fe  
**Açailândia - MA, 22 de fevereiro de 2022.** Emol: R\$  
 6,14 FERC R\$ 0,18 FEMP R\$ 0,20 FADEP R\$ 0,20 Total R\$  
 6,59  
 Adriano Pires - Escrivão Autorizado  
 Selo: AUTENT030270X4HOJNTJICBJ216  
 Consulte o selo em selo.tjma.jus.br



3º OFÍCIO

		CAVALETES+COMPENSADO 17mm						
9.6	012025	ANDAIME TUBULAR PARA FACHADAS + TRANSPORTE IDA E VOLTA	SBC	M2	100,00	4,72	472,00	
<b>10</b>	<b>LASTRO / CONTRAPISO E PISO</b>						<b>42.775,80</b>	
10.1	83534	LASTRO DE CONCRETO, PREPARO MECÂNICO, INCLUSOS ADITIVO IMPERMEABILIZANTE, LANÇAMENTO E ADENSAMENTO	SINAPI	M3	15,80	386,27	6.103,07	
10.2	94438	(COMPOSIÇÃO REPRESENTATIVA) DO SERVIÇO DE CONTRAPISO EM ARGAMASSA TRAÇO 1:4 (CIM E AREIA), EM BETONEIRA 400 L, ESPESSURA 3 CM ÁREAS SECAS E 3 CM ÁREAS MOLHADAS, PARA EDIFICAÇÃO HABITACIONAL UNIFAMILIAR (CASA) E EDIFICAÇÃO PÚBLICA PADRÃO. AF_11/2014	SINAPI	M2	246,74	25,38	6.262,26	
10.3	72137	PISO INDUSTRIAL ALTA RESISTENCIA, ESPESSURA 12MM, INCLUSO JUNTAS DE DILATAÇÃO PLÁSTICAS E POLIMENTO MECANIZADO	SINAPI	M2	221,63	72,02	15.961,79	
10.4	87248	REVESTIMENTO CERÂMICO PARA PISO COM PLACAS TIPO ESMALTADA EXTRA DE DIMENSÕES 35X35 CM APLICADA EM AMBIENTES DE ÁREA MAIOR QUE 10 M2. AF_06/2014	SINAPI	M2	34,25	34,75	1.190,19	
10.5	170115	PISO VINILICO, ALTO TRAFEGO, MANTA, ESP. 3,00MM, COLADO	SBC	M2	220,43	37,35	8.233,06	
10.6	130302	RODAPE 7,5CM VINILICO CURVO FADEMAC	SBC	M	170,31	14,40	2.452,40	
10.7	94992	EXECUÇÃO DE PASSEIO (CALÇADA) OU PISO DE CONCRETO COM CONCRETO MOLDADO IN LOCO, FEITO EM OBRA, ACABAMENTO CONVENCIONAL, ESPESSURA 6 CM, ARMADO. AF_07/2016	SINAPI	M2	56,40	45,62	2.572,97	
<b>11</b>	<b>INSTALAÇÃO ELÉTRICA</b>						<b>67.035,16</b>	
11.1	91924	CABO DE COBRE FLEXÍVEL ISOLADO, 1,5 MM <sup>2</sup> , ANTI- CHAMA 450/750 V, PARA CIRCUITOS TERMINAIS - FORNECIMENTO E INSTALAÇÃO. AF_12/2015	SINAPI	M	392,74	1,38	541,98	
11.2	91926	CABO DE COBRE FLEXÍVEL ISOLADO, 2,5 MM <sup>2</sup> , ANTI- CHAMA 450/750 V, PARA CIRCUITOS TERMINAIS - FORNECIMENTO E INSTALAÇÃO. AF_12/2015	SINAPI	M	3.164,31	1,92	6.075,48	

CARTÓRIO DO 2º OFÍCIO  
 AÇAILÂNDIA - MARANHÃO  
 DOCUMENTO AUTENTADO

*Handwritten signatures and initials on the left margin.*



AUTENTICAÇÃO - Poder Judiciário - TJMA  
 Autentico a presente copia reprodutiva que confere com o original  
 que me foi apresentado. Dou Fé

Açailândia - MA, 22 de fevereiro de 2022. Emol: R\$  
 5,14 FERC R\$ 0,15 FEMP R\$ 0,20 FADEP R\$ 0,20 Total R\$  
 5,69

Adriano Pires - Escrivente Autorizado  
 Selo: AUTENT0302708898GT29UGFP1640  
 Consulte o selo em selo.tjma.jus.br



2º OFÍCIO

51

11.3	91928	CABO DE COBRE FLEXÍVEL ISOLADO, 4 MM <sup>2</sup> , ANTI-CHAMA 450/750 V, PARA CIRCUITOS TERMINAIS - FORNECIMENTO E INSTALAÇÃO. AF_12/2015	SINAPI	M	3.972,95	3,02	11.998,31
11.4	91930	CABO DE COBRE FLEXÍVEL ISOLADO, 6 MM <sup>2</sup> , ANTI-CHAMA 450/750 V, PARA CIRCUITOS TERMINAIS - FORNECIMENTO E INSTALAÇÃO. AF_12/2015	SINAPI	M	270,00	4,60	1.242,00
11.5	92989	CABO DE COBRE FLEXÍVEL ISOLADO, 70 MM <sup>2</sup> , ANTI-CHAMA 450/750 V, PARA DISTRIBUIÇÃO - FORNECIMENTO E INSTALAÇÃO. AF_12/2015	SINAPI	M	70,00	35,28	2.469,60
11.6	92985	CABO DE COBRE FLEXÍVEL ISOLADO, 35 MM <sup>2</sup> , ANTI-CHAMA 450/750 V, PARA DISTRIBUIÇÃO - FORNECIMENTO E INSTALAÇÃO. AF_12/2015	SINAPI	M	189,46	18,21	3.450,07
11.7	92987	CABO DE COBRE FLEXÍVEL ISOLADO, 50 MM <sup>2</sup> , ANTI-CHAMA 450/750 V, PARA DISTRIBUIÇÃO - FORNECIMENTO E INSTALAÇÃO. AF_12/2015	SINAPI	M	200,00	26,20	5.240,00
11.8	92991	CABO DE COBRE FLEXÍVEL ISOLADO, 95 MM <sup>2</sup> , ANTI-CHAMA 450/750 V, PARA DISTRIBUIÇÃO - FORNECIMENTO E INSTALAÇÃO. AF_12/2015	SINAPI	M	300,00	47,22	14.166,00
11.9	91941	CAIXA RETANGULAR 4" X 2" BAIXA (0,30 M DO PISO), PVC, INSTALADA EM PAREDE - FORNECIMENTO E INSTALAÇÃO. AF_12/2015	SINAPI	UN	218,00	5,26	1.146,68
11.10	C0621	CAIXA DE LIGAÇÃO EM CHAPA AÇO ESTAMPADA, 3"X3", 4"X2", 4"X4"	SEINFRA	UN	3,00	6,12	18,36
11.11	92870	CAIXA RETANGULAR 4" X 4" ALTA (2,00 M DO PISO), METÁLICA, INSTALADA EM PAREDE - FORNECIMENTO E INSTALAÇÃO. AF_12/2015	SINAPI	UN	5,00	19,19	95,95
11.12	00010569	CAIXA DE PASSAGEM OCTOGONAL 4 X4, EM ACO ESMALTADA, COM FUNDO MOVEL SIMPLES	SINAPI	UN	97,00	2,40	232,80
11.13	74130/001	DISJUNTOR TERMOMAGNETICO MONOPOLAR PADRAO NEMA (AMERICANO) 10 A 30A 240V, FORNECIMENTO E INSTALACAO	SINAPI	UN	63,00	10,78	679,14
11.14	74130/006	DISJUNTOR TERMOMAGNETICO TRIPOLAR PADRAO NEMA (AMERICANO) 125 A 150A 240V, FORNECIMENTO E INSTALACAO	SINAPI	UN	2,00	304,33	608,66

CARTÓRIO DO 2º OFÍCIO  
 AÇAILÂNDIA - MARANHÃO  
 REGISTRO AUTENTIGAS

*[Handwritten signature]*

*[Handwritten signatures and initials]*

BURITICUPU, MA  
 Proc. 0301003 2022  
 Fls. 4309  
 Rub. 4

11.15	00039445	DISPOSITIVO DR, 2 POLOS, SENSIBILIDADE DE 30 MA, CORRENTE DE 25 A, TIPO AC	SINAPI	UN	4,00	118,88	475,52
11.16	91854	ELETRODUTO FLEXÍVEL CORRUGADO, PVC, DN 25 MM (3/4"), PARA CIRCUITOS TERMINAIS, INSTALADO EM PAREDE - FORNECIMENTO E INSTALAÇÃO. AF_12/2015	SINAPI	M	157,37	4,87	766,39
11.17	91856	ELETRODUTO FLEXÍVEL CORRUGADO, PVC, DN 32 MM (1"), PARA CIRCUITOS TERMINAIS, INSTALADO EM PAREDE - FORNECIMENTO E INSTALAÇÃO. AF_12/2015	SINAPI	M	97,80	6,19	605,38
11.18	91852	ELETRODUTO FLEXÍVEL CORRUGADO, PVC, DN 20 MM (1/2"), PARA CIRCUITOS TERMINAIS, INSTALADO EM PAREDE - FORNECIMENTO E INSTALAÇÃO. AF_12/2015	SINAPI	M	628,03	4,43	2.782,17
11.19	97668	ELETRODUTO FLEXÍVEL CORRUGADO, PEAD, DN 63 (2") - FORNECIMENTO E INSTALAÇÃO. AF_04/2016	SINAPI	M	40,00	7,64	305,60
11.20	91860	ELETRODUTO FLEXÍVEL CORRUGADO, PEAD, DN 40 MM (1 1/4"), PARA CIRCUITOS TERMINAIS, INSTALADO EM PAREDE - FORNECIMENTO E INSTALAÇÃO. AF_12/2015	SINAPI	M	3,09	7,84	24,23
11.21	91953	INTERRUPTOR SIMPLES (1 MÓDULO), 10A/250V, INCLUINDO SUPORTE E PLACA - FORNECIMENTO E INSTALAÇÃO. AF_12/2015	SINAPI	UN	46,00	15,72	723,12
11.22	91965	INTERRUPTOR SIMPLES (2 MÓDULOS) COM INTERRUPTOR PARALELO (1 MÓDULO), 10A/250V, INCLUINDO SUPORTE E PLACA - FORNECIMENTO E INSTALAÇÃO. AF_12/2015	SINAPI	UN	2,00	38,79	77,58
11.23	91971	INTERRUPTOR SIMPLES (3 MÓDULOS) COM INTERRUPTOR PARALELO (1 MÓDULO), 10A/250V, INCLUINDO SUPORTE E PLACA - FORNECIMENTO E INSTALAÇÃO. AF_12/2015	SINAPI	UN	2,00	52,39	104,78
11.24	97612	LÂMPADA COMPACTA FLUORESCENTE DE 20 W, BASE E27 - FORNECIMENTO E INSTALAÇÃO. AF_11/2017	SINAPI	UN	5,00	18,57	92,85
11.25	060410	LAMPADA FLUORESCENTE 40W TLTRS ACABAMENTO ELD/75	SBC	UN	24,00	22,38	537,12
11.26	060052	LAMPADA FLUORESCENTE TUBULAR LUZ BRANCA 32W PHILIPS	SBC	UN	8,00	11,20	89,60
11.27	I10797	Lampada fluorescente eletrônica PL 65W / 220V (compacta integrada)	ORSE	un	60,00	33,10	1.986,00

CARTÓRIO DO 2º OFÍCIO  
 AÇAILÂNDIA - MARANHÃO  
 DOCUMENTO AUTENTICADO

**2º Ofício**

CARTÓRIO DO 2º OFÍCIO  
 Rua Original Pereira, 1219 - Centro - CEP 65930-000 - Açailândia - MA  
 Fone: (99) 3535-9555 - Tabelião: Dinair Garcia / Tabelião Substituto: Angelo Garcia

AUTENTICAÇÃO - Poder Judiciário - TJMA  
 Autentico a presente copia reprográfica que confere com o original que me foi apresentado. Dou Fé.  
 Açailândia - MA, 22 de fevereiro de 2022. Emol: R\$ 6,14 FERC R\$ 0,45 FEMP R\$ 0,20 FAPER R\$ 0,20 Total R\$ 6,99

Adriano Pires - Escritório Autorizado  
 Sel.: AUTENT03070AEFMZNTSJK6C1064  
 Consulte o selo em selo.tjma.jus.br





AUTENTICAÇÃO - Poder Judiciário - TJMA  
 Autenticado a presente copia reprografica que confere com o original  
 que me foi apresentado. Dou Fé.

Açaílandia - MA, 22 de fevereiro de 2022. Emol: R\$ 5,74 FERC R\$ 0,16 FEMP R\$ 0,20 FADEP R\$ 0,20 Total R\$ 6,30

Adriano Pires - Escrevente Autorizado  
 Selo: AUTENT03027030380E2CSYGG0062  
 Consulte o selo em selo.tjma.jus.br



2º OFÍCIO

(52)

11.28	S03396	Ponto de tomada 3p para chuveiro elétrico até 4000 va, com eletroduto de pvc flexível sanfonado embutido Ø 3/4", inclusive aterramento	ORSE	un	6,00	144,03	864,18
11.29	S03397	Ponto de tomada 3p para ar condicionado até 3000 va, com eletroduto de pvc flexível sanfonado embutido Ø 3/4", incluindo conjunto astop/30a-220v, inclusive aterramento	ORSE	un	10,00	149,82	1.498,20
11.30	00038774	LUMINARIA DE EMERGENCIA 30 LEDS, POTENCIA 2 W, BATERIA DE LITIO, AUTONOMIA DE 6 HORAS	SINAPI	UN	19,00	31,25	593,75
11.31	112699	Luminária de emergência, de sobrepor, tipo balizamento com bloco autônomo, com autonomia de 3h, modelo LLE 1106-1DFB, da KBR ou similar	ORSE	un	7,00	153,23	1.072,61
11.32	74131/006	QUADRO DE DISTRIBUICAO DE ENERGIA DE EMBUTIR, EM CHAPA METALICA, PARA 32 DISJUNTORES TERMOMAGNETICOS MONOPOLARES, COM BARRAMENTO TRIFASICO E NEUTRO, FORNECIMENTO E INSTALACAO	SINAPI	UN	3,00	982,24	2.946,72
11.33	91996	TOMADA MÉDIA DE EMBUTIR (1 MÓDULO), 2P+T 10 A, INCLUINDO SUPORTE E PLACA - FORNECIMENTO E INSTALAÇÃO. AF_12/2015	SINAPI	UN	62,00	19,00	1.178,00
11.34	91997	TOMADA MÉDIA DE EMBUTIR (1 MÓDULO), 2P+T 20 A, INCLUINDO SUPORTE E PLACA - FORNECIMENTO E INSTALAÇÃO. AF_12/2015	SINAPI	UN	32,00	20,92	669,44
11.35	112191	Tomada dupla, de embutir, para uso geral, 2p+t, ABNT, 20A, inclusive placa em pvc	ORSE	Un	87,00	10,16	883,92
11.36	062047	TOMADA UNIVERSAL 2 POLOS+TERRA COMPLETA COM TAMPA	SBC	UN	32,00	23,61	755,52
11.37	72337	TOMADA PARA TELEFONE DE 4 POLOS PADRAO TELEBRAS - FORNECIMENTO E INSTALACAO	SINAPI	UN	1,00	20,02	20,02
	062206	ESPELHO PLASTICO PARA CAIXA 4"x2"	SBC	UN	3,00	5,81	17,43
INSTALAÇÃO SANITÁRIA							16.279,77
12.1	91792	(COMPOSIÇÃO REPRESENTATIVA) DO SERVIÇO DE INSTALAÇÃO DE TUBO DE PVC, SÉRIE NORMAL, ESGOTO PREDIAL, DN 40 MM (INSTALADO EM RAMAL DE DESCARGA OU RAMAL DE ESGOTO SANITÁRIO), INCLUSIVE	SINAPI	M	84,00	32,37	2.719,08

CARTÓRIO DO 2º OFÍCIO  
 AÇAÍLANDIA - MARANHÃO  
 DOCUMENTO AUTENTADO





cartório do

CARTÓRIO DO 2º OFÍCIO

Rua Dorgival Pinheiro de Souza, 1219 - Centro - CEP 65930-000 - Açailândia - MA  
 Fone: (99) 3538-9055 - Tabelião: Devanir Garcia / Tabelião Substituto: Angelo Garcia

AUTENTICAÇÃO - Poder Judiciário - TJMA

Autentico a presente copia reprografica que confere com o original que me foi apresentado. Dou Fe.

Açailândia - MA, 22 de fevereiro de 2022, Emol: R\$ 5,14 FERC R\$ 0,15 FEMP R\$ 0,20 FADER R\$ 0,20 Total R\$ 5,69

Adriano Pires - Escrevente Autorizado  
 Selo: AUTENTO30270CD69-TJM1656N169  
 Consulte o selo em selo.tjma.jus.br



2º OFÍCIO

		CONEXÕES, CORTES E FIXAÇÕES, PARA PRÉDIOS. AF_10/2015						
12.2	91793	(COMPOSIÇÃO REPRESENTATIVA) DO SERVIÇO DE INSTALAÇÃO DE TUBO DE PVC, SÉRIE NORMAL, ESGOTO PREDIAL, DN 50 MM (INSTALADO EM RAMAL DE DESCARGA OU RAMAL DE ESGOTO SANITÁRIO), INCLUSIVE CONEXÕES, CORTES E FIXAÇÕES PARA, PRÉDIOS. AF_10/2015	SINAPI	M	88,00	48,36	4.255,68	
12.3	91795	(COMPOSIÇÃO REPRESENTATIVA) DO SERVIÇO DE INST. TUBO PVC, SÉRIE N, ESGOTO PREDIAL, 100 MM (INST. RAMAL DESCARGA, RAMAL DE ESG. SANIT., PRUMADA ESG. SANIT., VENTILAÇÃO OU SUB-COLETOR AÉREO), INCL. CONEXÕES E CORTES, FIXAÇÕES, P/ PRÉDIOS. AF_10/2015	SINAPI	M	84,00	39,28	3.299,52	
12.4	91796	(COMPOSIÇÃO REPRESENTATIVA) DO SERVIÇO DE INSTALAÇÃO DE TUBO DE PVC, SÉRIE NORMAL, ESGOTO PREDIAL, DN 150 MM (INSTALADO EM SUB-COLETOR AÉREO), INCLUSIVE CONEXÕES, CORTES E FIXAÇÕES, PARA PRÉDIOS. AF_10/2015	SINAPI	M	42,00	44,74	1.879,08	
12.5	89707	CAIXA SIFONADA, PVC, DN 100 X 100 X 50 MM, JUNTA ELÁSTICA, FORNECIDA E INSTALADA EM RAMAL DE DESCARGA OU EM RAMAL DE ESGOTO SANITÁRIO. AF_12/2014	SINAPI	UN	13,00	18,26	237,38	
12.6	89709	RALO SIFONADO, PVC, DN 100 X 40 MM, JUNTA SOLDÁVEL, FORNECIDO E INSTALADO EM RAMAL DE DESCARGA OU EM RAMAL DE ESGOTO SANITÁRIO. AF_12/2014	SINAPI	UN	5,00	7,23	36,15	
12.7	00006138	VEDACAO PVC, 100 MM, PARA SAIDA VASO SANITARIO	SINAPI	UN	8,00	1,55	12,40	
12.8	97902	CAIXA ENTERRADA HIDRÁULICA RETANGULAR EM ALVENARIA COM TIJOLOS CERÂMICOS MACIÇOS, DIMENSÕES INTERNAS: 0,6X0,6X0,6 M PARA REDE DE ESGOTO. AF_05/2018	SINAPI	UN	12,00	320,04	3.840,48	

CARTÓRIO DO 2º OFÍCIO  
 AÇAILÂNDIA - MARANHÃO  
 DOCUMENTO AUTENTICADO

BURITICUPU-MA  
 Proc. 03010032022  
 Fls. 4308  
 Rub. 4

2º cartório do  
**ofício** CARTÓRIO DO 2º OFÍCIO  
 Rua Dorgival Pinheiro de Souza, 1219 - Centro - CEP 65930-000 - Açailândia - MA  
 Fone: (99) 3538-9055 - Tabelião: Devanir Garcia / Tabelião Substituto: Angelo Garcia

AUTENTICAÇÃO - Poder Judiciário - TJMA

Autentico a presente copia reprografica que confere com o original que me foi apresentado. Dou Fé.

Açailândia - MA, 22 de fevereiro de 2022. Emol: R\$ 6,14 FERC R\$ 0,15 FEMP R\$ 0,20 FADEP R\$ 0,20 Total R\$ 6,69

Adriano Pires - Escrevente Autorizado  
 Selo: AUTENT0302707L37HB288BMJTS87  
 Consulte o selo em selo.tjma.jus.br



53

13		INSTALAÇÃO HIDRÁULICA					20.252,83
13.1	91785	(COMPOSIÇÃO REPRESENTATIVA) DO SERVIÇO DE INSTALAÇÃO DE TUBOS DE PVC, SOLDÁVEL, ÁGUA FRIA, DN 25 MM (INSTALADO EM RAMAL, SUB-RAMAL, RAMAL DE DISTRIBUIÇÃO OU PRUMADA), INCLUSIVE CONEXÕES, CORTES E FIXAÇÕES, PARA PRÉDIOS. AF_10/2015	SINAPI	M	99,00	24,23	2.398,77
13.2	91786	(COMPOSIÇÃO REPRESENTATIVA) DO SERVIÇO DE INSTALAÇÃO TUBOS DE PVC, SOLDÁVEL, ÁGUA FRIA, DN 32 MM (INSTALADO EM RAMAL, SUB-RAMAL, RAMAL DE DISTRIBUIÇÃO OU PRUMADA), INCLUSIVE CONEXÕES, CORTES E FIXAÇÕES, PARA PRÉDIOS. AF_10/2015	SINAPI	M	30,00	18,38	551,40
13.3	91788	(COMPOSIÇÃO REPRESENTATIVA) DO SERVIÇO DE INSTALAÇÃO DE TUBOS DE PVC, SOLDÁVEL, ÁGUA FRIA, DN 50 MM (INSTALADO EM PRUMADA), INCLUSIVE CONEXÕES, CORTES E FIXAÇÕES, PARA PRÉDIOS. AF_10/2015	SINAPI	M	58,00	26,17	1.517,86
13.4	91790	(COMPOSIÇÃO REPRESENTATIVA) DO SERVIÇO DE INSTALAÇÃO DE TUBOS DE PVC, SÉRIE R, ÁGUA PLUVIAL, DN 100 MM (INSTALADO EM RAMAL DE ENCAMINHAMENTO, OU CONDUTORES VERTICAIS), INCLUSIVE CONEXÕES, CORTES E FIXAÇÕES, PARA PRÉDIOS. AF_10/2015	SINAPI	M	120,00	38,76	4.651,20
13.5	91791	(COMPOSIÇÃO REPRESENTATIVA) DO SERVIÇO DE INSTALAÇÃO DE TUBOS DE PVC, SÉRIE R, ÁGUA PLUVIAL, DN 150 MM (INSTALADO EM CONDUTORES VERTICAIS), INCLUSIVE CONEXÕES, CORTES E FIXAÇÕES, PARA PRÉDIOS. AF_10/2015	SINAPI	M	16,00	58,01	928,16
13.6	94495	REGISTRO DE GAVETA BRUTO, LATÃO, ROSCÁVEL, 1?, INSTALADO EM RESERVAÇÃO DE ÁGUA DE EDIFICAÇÃO QUE POSSUA RESERVATÓRIO DE FIBRA/FIBROCIMENTO ? FORNECIMENTO E INSTALAÇÃO. AF_06/2016	SINAPI	UN	2,00	49,40	98,80

CARTÓRIO DO 2º OFÍCIO  
 AÇAILÂNDIA - MARANHÃO  
 DOCUMENTO AUTENTICADO

*Handwritten signature*

*Handwritten mark*

*Handwritten signature*



13.7	94497	REGISTRO DE GAVETA BRUTO, LATÃO, ROSCÁVEL, 1 1/2", INSTALADO EM RESERVAÇÃO DE ÁGUA DE EDIFICAÇÃO QUE POSSUA RESERVATÓRIO DE FIBRA/FIBROCIMENTO ? FORNECIMENTO E INSTALAÇÃO. AF_06/2016	SINAPI	UN	2,00	71,27	142,54
13.8	00037106	CAIXA D'AGUA FIBRA DE VIDRO PARA 10000 LITROS, COM TAMPA	SINAPI	UN	2,00	3.650,56	7.301,12
13.9	94796	TORNEIRA DE BOIA, ROSCÁVEL, 3/4", FORNECIDA E INSTALADA EM RESERVAÇÃO DE ÁGUA. AF_06/2016	SINAPI	UN	2,00	16,72	33,44
13.10	89984	REGISTRO DE PRESSÃO BRUTO, LATÃO, ROSCÁVEL, 1/2", COM ACABAMENTO E CANOPLA CROMADOS. FORNECIDO E INSTALADO EM RAMAL DE ÁGUA. AF_12/2014	SINAPI	UN	5,00	48,84	244,20
13.11	89986	REGISTRO DE GAVETA BRUTO, LATÃO, ROSCÁVEL, 1/2", COM ACABAMENTO E CANOPLA CROMADOS. FORNECIDO E INSTALADO EM RAMAL DE ÁGUA. AF_12/2014	SINAPI	UN	15,00	43,00	645,00
13.12	S01083	Bucha de redução longa de pvc rígido soldável, marrom, diâm = 50 x 25mm	ORSE	un	15,00	10,77	161,55
13.13	89422	ADAPTADOR CURTO COM BOLSA E ROSCA PARA REGISTRO, PVC, SOLDÁVEL, DN 20MM X 1/2", INSTALADO EM RAMAL DE DISTRIBUIÇÃO DE ÁGUA - FORNECIMENTO E INSTALAÇÃO. AF_12/2014	SINAPI	UN	35,00	2,33	81,55
13.14	89553	ADAPTADOR CURTO COM BOLSA E ROSCA PARA REGISTRO, PVC, SOLDÁVEL, DN 32MM X 1", INSTALADO EM PRUMADA DE ÁGUA - FORNECIMENTO E INSTALAÇÃO. AF_12/2014	SINAPI	UN	4,00	3,45	13,80
13.15	89595	ADAPTADOR CURTO COM BOLSA E ROSCA PARA REGISTRO, PVC, SOLDÁVEL, DN 50MM X 1.1/4", INSTALADO EM PRUMADA DE ÁGUA - FORNECIMENTO E INSTALAÇÃO. AF_12/2014	SINAPI	UN	4,00	9,63	38,52
13.16	94709	ADAPTADOR COM FLANGES LIVRES, PVC, SOLDÁVEL, DN 32 MM X 1 , INSTALADO EM RESERVAÇÃO DE ÁGUA DE EDIFICAÇÃO QUE POSSUA RESERVATÓRIO DE FIBRA/FIBROCIMENTO FORNECIMENTO E INSTALAÇÃO. AF_06/2016	SINAPI	UN	4,00	21,55	86,20

CARTÓRIO DO 2º OFÍCIO  
 AÇAILÂNDIA - MARANHÃO  
 DOCUMENTO AUTENTICADO

**2º OFÍCIO**  
 CARTÓRIO DO 2º OFÍCIO  
 Rua Dorival Pinheiro de Souza, 1219 - Centro - CEP: 65930-000 - Açailândia - MA.  
 Fone: (99) 3538-9035 - Telex: Devanir Garcia / Tabelado Substituto: Angelo Garcia

**AUTENTICAÇÃO - Poder Judiciário - TJMA**  
 Autentico a presente copia reprografica que confere com o original que me foi apresentado. Dou Fé.  
 Açailândia - MA, 22 de fevereiro de 2022. Em: R\$ 5,14 FERC R\$ 0,16. FEMP R\$ 0,20 FADEF R\$ 0,20. Total R\$ 5,90

Adriano Pires - Escritor Autorizado  
 Selo: AUTENT030270YCJ8P9KZ4N9R6056  
 Consulte o selo em selo.tjma.jus.br



BURITICUPU-MA  
 Proc. 0301003/2022  
 Fls. 4310  
 Rub. 4

2º cartório do  
 ofício

CARTÓRIO DO 2º OFÍCIO  
 Rua Durgival Pinheiro de Souza, 1219 - Centro - CEP 65930-000 - Açailândia - MA  
 Fone: (99) 3538-9055 - Tabelião: Devanir Garcia / Tabelião Substituto: Angelo Garcia



AUTENTICAÇÃO - Poder Judiciário - TJMA  
 Autentico a presente copia reprografica que confere com o original  
 que me foi apresentado. Dou Fé.

Açailândia - MA, 22 de fevereiro de 2022. Emol: R\$  
 5,14 FERC R\$ 0,18 / FEMP R\$ 0,20 FASOEP R\$ 0,20 Total R\$  
 5,88

Adriano Pires - Escrevente Autorizado  
 Selo: AUTENT030270E826PB2CRDJZ3411  
 Consulte o selo em selo.tjma.jus.br



13.17	94711	ADAPTADOR COM FLANGES LIVRES, PVC, SOLDÁVEL, DN 50 MM X 1 1/2 , INSTALADO EM RESERVAÇÃO DE ÁGUA DE EDIFICAÇÃO QUE POSSUA RESERVATÓRIO DE FIBRA/FIBROCIMENTO FORNECIMENTO E INSTALAÇÃO. AF_06/2016	SINAPI	UN	2,00	39,74	79,48
13.18	95141	ADAPTADOR COM FLANGES LIVRES, PVC, SOLDÁVEL LONGO, DN 25 MM X 3/4 , INSTALADO EM RESERVAÇÃO DE ÁGUA DE EDIFICAÇÃO QUE POSSUA RESERVATÓRIO DE FIBRA/FIBROCIMENTO FORNECIMENTO E INSTALAÇÃO. AF_06/2016	SINAPI	UN	2,00	20,35	40,70
13.19	00003874	LUVA SOLDAVEL COM BUCHA DE LATAO, PVC, 25 MM X 1/2"	SINAPI	UN	2,00	4,14	8,28
13.20	89584	JOELHO 90 GRAUS, PVC, SERIE R, ÁGUA PLUVIAL, DN 100 MM, JUNTA ELÁSTICA, FORNECIDO E INSTALADO EM CONDUTORES VERTICAIS DE ÁGUAS PLUVIAIS. AF_12/2014	SINAPI	UN	19,00	22,63	429,97
13.21	89590	JOELHO 90 GRAUS, PVC, SERIE R, ÁGUA PLUVIAL, DN 150 MM, JUNTA ELÁSTICA, FORNECIDO E INSTALADO EM CONDUTORES VERTICAIS DE ÁGUAS PLUVIAIS. AF_12/2014	SINAPI	UN	3,00	80,65	241,95
13.22	89671	LUVA DE CORRER, PVC, SERIE R, ÁGUA PLUVIAL, DN 100 MM, JUNTA ELÁSTICA, FORNECIDO E INSTALADO EM CONDUTORES VERTICAIS DE ÁGUAS PLUVIAIS. AF_12/2014	SINAPI	UN	19,00	18,94	359,86
13.23	89679	LUVA DE CORRER, PVC, SERIE R, ÁGUA PLUVIAL, DN 150 MM, JUNTA ELÁSTICA, FORNECIDO E INSTALADO EM CONDUTORES VERTICAIS DE ÁGUAS PLUVIAIS. AF_12/2014	SINAPI	UN	3,00	66,16	198,48
LOUÇAS / BANCADAS E BARRAS DE APOIO							16.172,37
14.1	86932	VASO SANITÁRIO SIFONADO COM CAIXA ACOPLADA LOUÇA BRANCA - PADRÃO MÉDIO, INCLUSO ENGATE FLEXÍVEL EM METAL CROMADO, 1/2" X 40CM - FORNECIMENTO E INSTALAÇÃO. AF_12/2013	SINAPI	UN	7,00	365,54	2.558,78
14.2	C4635	BACIA SANITÁRIA PARA CADEIRANTES C/ ASSENTO (ABERTURA FRONTAL)	SEINFRA	UN	1,00	900,15	900,15
14.3	I0406	CAIXA ACOPLADA DE LOUÇA BRANCA PARA BACIA	SEINFRA	UN	1,00	190,00	190,00

CARTÓRIO DO 2º OFÍCIO  
 AÇAILÂNDIA - MARANHÃO  
 DOCUMENTO AUTENTICADO

14.4	00000377	ASSENTO SANITARIO DE PLASTICO, TIPO CONVENCIONAL	SINAPI	UN	7,00	22,01	154,07
14.5	93396	BANCADA GRANITO CINZA POLIDO 0,50 X 0,60M, INCL. CUBA DE EMBUTIR OVAL LOUÇA BRANCA 35 X 50CM, VÁLVULA METAL CROMADO, SIFÃO FLEXÍVEL PVC, ENGATE 30CM FLEXÍVEL PLÁSTICO E TORNEIRA CROMADA DE MESA, PADRÃO POPULAR - FORNEC. E INSTALAÇÃO. AF_12/2013	SINAPI	UN	11,00	433,83	4.772,13
14.6	86936	CUBA DE EMBUTIR DE AÇO INOXIDÁVEL MÉDIA, INCLUSO VÁLVULA TIPO AMERICANA E SIFÃO TIPO GARRAFA EM METAL CROMADO - FORNECIMENTO E INSTALAÇÃO. AF_12/2013	SINAPI	UN	2,00	275,05	550,10
14.7	86927	TANQUE DE MÁRMORE SINTÉTICO SUSPENSO, 22L OU EQUIVALENTE, INCLUSO SIFÃO TIPO GARRAFA EM PVC, VÁLVULA PLÁSTICA E TORNEIRA DE METAL CROMADO PADRÃO POPULAR - FORNECIMENTO E INSTALAÇÃO. AF_12/2013	SINAPI	UN	1,00	198,36	198,36
14.8	00011795	GRANITO PARA BANCADA, POLIDO, TIPO ANDORINHA/QUARTZ/ CASTELO/ CORUMBA OU OUTROS EQUIVALENTES DA REGIAO, E= *2,5* CM	SINAPI	M2	2,99	436,22	1.304,30
14.9	00037400	PAPELEIRA PLASTICA TIPO DISPENSER PARA PAPEL HIGIENICO ROLAO	SINAPI	UN	8,00	59,29	474,32
14.10	00011758	SABONETEIRA PLASTICA TIPO DISPENSER PARA SABONETE LIQUIDO COM RESERVATORIO 800 A 1500 ML	SINAPI	UN	11,00	52,12	573,32
14.11	74125/002	ESPELHO CRISTAL ESPESSURA 4MM, COM MOLDURA EM ALUMINIO E COMPENSADO 6MM PLASTIFICADO COLADO	SINAPI	M2	1,92	437,32	839,65
14.12	190036	TANQUE DE EXPURGO ACO INOX.500x500m C/ ALCA E SIFAO	SBC	UN	1,00	2.524,27	2.524,27
14.13	00036081	BARRA DE APOIO RETA, EM ACO INOX POLIDO, COMPRIMENTO 80CM, DIAMETRO MINIMO 3 CM	SINAPI	UN	2,00	224,90	449,80
14.14	00036204	BARRA DE APOIO RETA, EM ACO INOX POLIDO, COMPRIMENTO 60CM, DIAMETRO MINIMO 3 CM	SINAPI	UN	1,00	189,92	189,92
14.15	86909	TORNEIRA CROMADA TUBO MÓVEL, DE MESA, 1/2" OU 3/4", PARA PIA DE COZINHA, PADRÃO ALTO	SINAPI	UN	2,00	78,50	157,00

CARTÓRIO DO 2º OFÍCIO  
 AÇAILÂNDIA - MARANHÃO  
 DOCUMENTO AUTENTICADO

**2º cartório do**  
**Ofício**  
 Rua Dorival Pinheiro de Souza, 1219 - Centro - CEP 65930-000 - Açailândia - MA  
 Fone: (99) 3528-9055 - Telex: Tabalão, Davant, Garcia / Telex: Instituto, Angelo Garcia  
**AUTENTICAÇÃO - Poder Judiciário - TJMA**  
 Autentico a presente copia reprografica que confere com o original que me foi apresentado. Dou Fé.  
 Açailândia - MA, 22 de fevereiro de 2022. Emol: R\$ 6,14 FERC R\$ 0,15 FEMP R\$ 0,20 PADEP R\$ 0,20 Total R\$ 6,69  
 Adriano Pires - Escrevente Autorizado  
 Selo: AUTENT03027070GWA4EK79IO6H378  
 Consulte o selo em selo.tjma.jus.br



*[Handwritten signature]*

BURITICUPU-MA  
 Proc. 0301003/2022  
 Fls. 4312  
 Rub. 4



CARTÓRIO DO 2º OFÍCIO  
 Rua Dorival Pinheiro de Souza, 1219 - Centro - CEP 65930-000 - Açailândia - MA  
 Fone: (99) 3538-9055 - Tabela: Devanir Garcia / Tabela: Substituto: Angelo Garcia

AUTENTICAÇÃO - Poder Judiciário - TJMA

Autentico a presente copia reprografica que confere com o original  
 e o mesmo foi apresentado. Dou Fé.

Açailândia - MA, 22 de fevereiro de 2022. Emol: R\$ 5,14  
 PERC R\$ 0,15 FEMP R\$ 0,20 FADEP R\$ 7,20 Total R\$ 6,69

Adriano Pires - Escrivão Autorizado  
 Selo: AUTENTO30270P7RC37BRZX7L657  
 Consulte o selo em selo.tjma.jus.br



2º OFÍCIO

		FORNECIMENTO	E				
		INSTALAÇÃO. AF_12/2013					
14.16	9535	CHUVEIRO ELETROICO COMUM CORPO PLASTICO TIPO DUCHA, FORNECIMENTO INSTALACAO	SINAPI	UN	5,00	67,24	336,20
<b>15</b>	<b>INSTALAÇÃO DE GASES MEDICINAIS</b>						<b>14.694,24</b>
15.1	00039748	TUBO DE COBRE CLASSE "A", DN = 3/4 " (22 MM), PARA INSTALACOES DE MEDIA PRESSAO PARA GASES COMBUSTIVEIS MEDICINAIS	SINAPI	M	295,50	38,01	11.231,96
15.2	00012715	COTOVELO DE COBRE 90 GRAUS (REF 607) SEM ANEL DE SOLDA, BOLSA X BOLSA, 22 MM	SINAPI	UN	6,00	6,63	39,78
15.3	S11406	Cotovelo de cobre 45°, dn 22 mm - fornecimento e instalação	ORSE	un	18,00	8,30	149,40
15.4	00012734	TE DE COBRE (REF 611) SEM ANEL DE SOLDA, BOLSA X BOLSA X BOLSA, 22 MM	SINAPI	UN	30,00	8,47	254,10
15.5	I08501	Posto - Pannel de alarme com pressostato para oxigênio, White Martins ou similar	ORSE	un	1,00	416,00	416,00
15.6	I08502	Posto - Pannel de alarme com pressostato para ar comprimido, White Martins ou similar	ORSE	un	1,00	416,00	416,00
15.7	I08503	Posto - Pannel de alarme com pressostato para ar vácuo, White Martins ou similar	ORSE	un	1,00	416,00	416,00
15.8	I06499	Tomada posto parede - interna oxigênio	ORSE	un	11,00	53,00	583,00
15.9	I06500	Tomada posto parede - interna ar comprimido	ORSE	un	11,00	53,00	583,00
15.10	I06501	Tomada posto parede - interna vácuo	ORSE	un	11,00	55,00	605,00
<b>16</b>	<b>INSTALAÇÃO DE SPDA</b>						<b>856,96</b>
16.1	00004274	PARA-RAIOS TIPO FRANKLIN 350 MM, EM LATAO CROMADO, DUAS DESCIDAS, PARA PROTECAO DE EDIFICACOES CONTRA DESCARGAS ATMOSFERICAS	SINAPI	UN	1,00	90,00	90,00
16.2	00000868	CABO DE COBRE NU 25 MM2 MEIO-DURO	SINAPI	M	40,00	12,29	491,60
16.3	C4933	HASTE DE ATERRAMENTO COPPERWELD 5/8"X 2.40M	SEINFRA	UN	2,00	90,62	181,24
16.4	00034641	CAIXA INSPECAO EM CONCRETO PARA ATERRAMENTO E PARA RAIOS DIAMETRO = 300 MM	SINAPI	UN	1,00	79,12	79,12
16.5	00002685	ELETRODUTO DE PVC RIGIDO ROSCAVEL DE 1 ", SEM LUVA	SINAPI	M	4,00	3,75	15,00
<b>17</b>	<b>COMBATE INCÊNDIO E PÂNICO</b>						<b>4.281,51</b>
17.1	C0010	ACIONADOR MANUAL, TIPO "QUEBRA VIDRO", MOD.EUROTRON/SIMILAR	SEINFRA	UN	2,00	47,52	95,04

CARTÓRIO DO 2º OFÍCIO  
 AÇAILÂNDIA - MARANHÃO  
 DOCUMENTO AUTENTICADO



BURITICUPU-MA  
 Proc. 0301003/2022  
 Fls. 4313  
 Rub. 4



**AUTENTICAÇÃO - Poder Judiciário - TJMA**  
 Autentico a presente copia reprografica que confere com o original  
 que me foi apresentado. Dou Fe  
 Açailândia - MA, 22 de fevereiro de 2022. Emol: R\$  
 5,14 FERC R\$ 0,18 / FEMP R\$ 0,20 FADEP R\$ 0,20 Total R\$  
 5,69



Adriano Pires - Escrevente Autorizado  
 Selo: AUTENT0302706Q6YPHZAMP0UVK25  
 Consulte o selo em selo.tjma.jus.br

2º OFÍCIO

17.2	97597	SENSOR DE PRESENÇA COM FOTOCÉLULA, FIXAÇÃO EM TETO - FORNECIMENTO E INSTALAÇÃO. AF_11/2017	SINAPI	UN	2,00	42,44	84,88
17.3	S07861	Acionador manual (botoeira) tipo quebra-vidro, p/instal. incendio	ORSE	un	3,00	103,49	310,47
17.4	062204	CIGARRA CAMPAINHA	SBC	UN	2,00	78,60	157,20
17.5	062203	BOTAO CIGARRA/CAMPAINHA	SBC	UN	2,00	12,67	25,34
17.6	84665	PINTURA ACRILICA PARA SINALIZAÇÃO HORIZONTAL EM PISO CIMENTADO	SINAPI	M2	5,00	14,68	73,40
17.7	C1359	EXTINTOR DE GÁS CARBÔNICO OU PÓ QUÍMICO DE 4 OU 6KG	SEINFRA	UN	5,00	595,73	2.978,65
17.8	00037539	PLACA DE SINALIZACAO DE SEGURANCA CONTRA INCENDIO, FOTOLUMINESCENTE, RETANGULAR, *13 X 26* CM, EM PVC *2* MM ANTI-CHAMAS (SIMBOLOS, CORES E PICTOGRAMAS CONFORME NBR 13434)	SINAPI	UN	31,00	14,01	434,31
17.9	00037556	PLACA DE SINALIZACAO DE SEGURANCA CONTRA INCENDIO, FOTOLUMINESCENTE, QUADRADA, *20 X 20* CM, EM PVC *2* MM ANTI-CHAMAS (SIMBOLOS, CORES E PICTOGRAMAS CONFORME NBR 13434)	SINAPI	UN	7,00	17,46	122,22
<b>18</b>	<b>DIVERSOS</b>						<b>6.650,52</b>
18.1	C0383	BATE-MACAS EM AÇO INOXIDÁVEL CONTRA IMPACTO EM PAREDE	SEINFRA	M	19,85	305,75	6.069,14
18.2	73665	ESCADA TIPO MARINHEIRO EM AÇO CA-50 9,52MM INCLUSO PINTURA COM FUNDO ANTICORROSIVO TIPO ZARCAO	SINAPI	M	7,30	45,52	332,30
18.3	S09039	Alçapão de alumínio, tipo escama, cor fosca	ORSE	m2	1,05	237,22	249,08
<b>19</b>	<b>PINTURA</b>						<b>78.674,63</b>
19.1	88411	APLICAÇÃO MANUAL DE FUNDO SELADOR ACRÍLICO EM PANOS COM PRESENÇA DE VÃOS DE EDIFÍCIOS DE MÚLTIPLOS PAVIMENTOS. AF_06/2014	SINAPI	M2	1.993,33	1,45	2.890,33
19.2	95622	APLICAÇÃO MANUAL DE TINTA LÁTEX ACRÍLICA EM PANOS COM PRESENÇA DE VÃOS DE EDIFÍCIOS DE MÚLTIPLOS PAVIMENTOS, DUAS DEMÃOS. AF_11/2016	SINAPI	M2	420,23	8,71	3.660,20
19.3	87419	APLICAÇÃO MANUAL DE GESSO DESEMPENADO (SEM TALISCAS) EM PAREDES DE AMBIENTES DE ÁREA MENOR QUE 5M²,	SINAPI	M2	616,16	10,66	6.568,27



		ESPESSURA DE 0,5CM. AF_06/2014					
19.4	88487	APLICAÇÃO MANUAL DE PINTURA COM TINTA LÁTEX PVA EM PAREDES, DUAS DEMÃOS. AF_06/2014	SINAPI	M2	616,16	6,90	4.251,50
19.5	84647	PINTURA EPOXI INCLUSO EMASSAMENTO E FUNDO PREPARADOR	SINAPI	M2	524,41	91,31	47.883,88
19.6	89049	(COMPOSIÇÃO REPRESENTATIVA) DO SERVIÇO DE APLICAÇÃO MANUAL DE GESSO DESEMPENADO (SEM TALISCAS) EM TETO, ESPESSURA 0,5 CM, PARA EDIFICAÇÃO HABITACIONAL MULTIFAMILIAR (PRÉDIO). AF_11/2014	SINAPI	M2	510,04	12,58	6.416,30
19.7	88488	APLICAÇÃO MANUAL DE PINTURA COM TINTA LÁTEX ACRÍLICA EM TETO, DUAS DEMÃOS. AF_06/2014	SINAPI	M2	510,04	9,70	4.947,39
19.8	74065/001	PINTURA ESMALTE FOSCO PARA MADEIRA, DUAS DEMAS, SOBRE FUNDO NIVELADOR BRANCO	SINAPI	M2	109,52	16,35	1.790,65
19.9	74145/001	PINTURA ESMALTE FOSCO, DUAS DEMAS, SOBRE SUPERFICIE METALICA, INCLUSO UMA DEMAO DE FUNDO ANTICORROSIVO. UTILIZACAO DE REVOLVER (AR-COMPRIADO).	SINAPI	M2	20,16	13,20	266,11
20	<b>LIMPEZA</b>						<b>826,30</b>
20.1	S02450	Limpeza geral	ORSE	M2	543,62	1,52	826,30

VALOR ORÇAMENTO: 616.616,31  
 VALOR BDI TOTAL: 173.847,52  
 VALOR TOTAL: 790.463,83

PREFEITURA MUNICIPAL DE AÇAILÂNDIA  
 SECRETARIA MUNICIPAL DE SAÚDE  
 LINDERVAL DE MOURA SOUSA  
 PORTARIA Nº 007/2021 – GAB.

ROGÉRIO ROSA LOPES  
 CREA RNP 2607151937  
 ART DE FISCALIZAÇÃO Nº MA 20200325873

2º cartório do  
 ofício

CARTÓRIO DO 2º OFÍCIO  
 Rua Dorgival Pinheiro de Souza, 1219 - Centro - CEP 65930-000 - Açailândia - MA  
 Fone: (99) 3538-9055 - Telefone: Davanir Garcia / Tabelião Substituto: Angelo Garcia

AUTENTICAÇÃO - Poder Judiciário - TJMA  
 Autentico a presente copia reprografica que confere com o original que me foi apresentado. Dou Fé.

Açailândia - MA, 22 de fevereiro de 2022. Emol: R\$ 5,14 FERC R\$ 0,16 FEMP R\$ 0,20 FADEP R\$ 0,20 Total R\$ 5,69

Adriano Pires - Escrevente Autorizado  
 Selo: AUTENT030270106637B7GDT29676  
 Consulte o selo em selo.tjma.jus.br



Rogério Rosa Lopes  
 Engenheiro Civil  
 CREA - RNP: 260715193-7

EM BRANCO

EM BRANCO

EM BRANCO

SECRETARIA MUNICIPAL DE BEM-ESTAR  
LIMBUCA, RUA DE FUNDADOR  
PORTALINA Nº 001/001 - 1º ANDAR

SECRETARIA MUNICIPAL DE BEM-ESTAR  
LIMBUCA, RUA DE FUNDADOR  
PORTALINA Nº 001/001 - 1º ANDAR

SECRETARIA MUNICIPAL DE BEM-ESTAR  
LIMBUCA, RUA DE FUNDADOR  
PORTALINA Nº 001/001 - 1º ANDAR





SECRETARIA DE AGRICULTURA, Pecuária e Pesca  
DEPARTAMENTO DE ZOOTECIA  
BRASÍLIA - D.F.

**COMISSÃO ME**

# ATESTADO DE CAPACIDADE TÉCNICA

Atestamos que o Sr. [nome] possui a qualificação técnica necessária para exercer a função de [cargo] em caráter de [tempo] no âmbito do [órgão].

**COMISSÃO ME**

Este atestado é válido para a contratação de [cargo] em caráter de [tempo] no âmbito do [órgão].

**COMISSÃO ME**

Assinatura Técnica

Descrição	Classificação	Exercício Atual
<b>ATIVO</b>		<b>**1.651.217,57D</b>
<b>ATIVO CIRCULANTE</b>		<b>**1.408.053,50D</b>
<b>Disponibilidades</b>		<b>****690.266,17D</b>
<b>Caixa e Equivalentes de Caixa</b>		<b>****554.350,31D</b>
Caixa (35)	1.1.01.001.00001	554.350,31D
<b>Bancos Conta Movimento</b>		<b>****17.991,13D</b>
Banco Bradesco S/A. (49)	1.1.01.002.00001	17.991,13D
<b>Aplicações Financeiras</b>		<b>****117.924,73D</b>
Aplicação Banco do Brasil - CP 400 (3143)	1.1.01.003.00001	117.924,73D
<b>Contas a Receber</b>		<b>****558.527,45D</b>
<b>Clientes</b>		<b>****558.527,45D</b>
Duplicatas a Receber (105)	1.1.02.001.00001	558.527,45D
<b>Outros Créditos</b>		<b>****159.259,88D</b>
<b>Antecipação/Distribuição de Lucros</b>		<b>****159.259,88D</b>
Anteciação de Lucros a Sócios (3710)	1.1.04.004.00001	159.259,88D
<b>ATIVO NÃO CIRCULANTE</b>		<b>****243.164,07D</b>
<b>Imobilizado</b>		<b>****243.164,07D</b>
<b>Edificações</b>		<b>****60.000,00D</b>
Prédios e Casas (455)	1.3.03.002.00001	60.000,00D
<b>Veículos</b>		<b>****400.379,00D</b>
Caminhões (4032)	1.3.03.004.00002	201.679,00D
Tratores e Carregadeiras (4074)	1.3.03.004.00003	198.700,00D
<b>Consorteios Não Contemplados</b>		<b>****46.447,47D</b>
Consorteios de Veiculos (3381)	1.3.03.015.00001	46.447,47D
<b>(-) Depreciação Acumulada</b>		<b>****263.662,40C</b>
(-) Edificações (553)	1.3.03.016.00001	7.200,00C
(-) Veiculos (581)	1.3.03.016.00005	256.462,40C

BURITIGUPU-MA  
Proc. 0301003, 2022  
Fls. 4316  
Rub. 4

WELINGTON BARROS FERREIRA  
Sócio - Administrador  
CPF: 227.474.602-82  
RG: 0397969020105 Data Expedição:04/06/2010

JOÃO ESTELO ELOI NÓBREGA  
Tec.Contabil  
CRC: 0047060  
CPF:150.196.243-49 CRC: 4706  
RG: 0415470120115 Data Expedição:05/02/2011

*[Handwritten signature]*

*[Handwritten signature]*

*[Handwritten signature]*

*[Handwritten signature]*  
CA



Descrição	Classificação	Exercício Atual
<b>PASSIVO E PATRIMÔNIO LÍQUIDO</b>		<b>**1.651.217,57C</b>
<b>PASSIVO CIRCULANTE</b>		<b>****339.284,97C</b>
<b>Obrigações Fiscais</b>		<b>****323.138,28C</b>
<b>Impostos a Recolher</b>		<b>****323.138,28C</b>
IRRF a Recolher (777)	2.1.03.001.00005	667,53C
Simple Nacional a Recolher (798)	2.1.03.001.00008	152.585,55C
Parc. Simple Nacional a Recolher (3493)	2.1.03.001.00013	169.885,20C
<b>Obrigações Trabalhistas e Sociais</b>		<b>*****16.146,69C</b>
<b>Obrigações Trabalhistas</b>		<b>*****16.146,69C</b>
FGTS a Recolher (833)	2.1.04.001.00003	2.987,72C
INSS a Recolher (840)	2.1.04.001.00004	10.284,53C
FGTS Rescisão a Recolher (847)	2.1.04.001.00005	2.874,44C
<b>PATRIMÔNIO LÍQUIDO</b>		<b>**1.311.932,60C</b>
<b>Capital Social</b>		<b>****880.000,00C</b>
<b>Capital Subscrito</b>		<b>****880.000,00C</b>
Capital Social Subscrito (1120)	2.3.01.001.00001	880.000,00C
<b>Reservas</b>		<b>****153.546,03C</b>
<b>Reservas de Lucros</b>		<b>****153.546,03C</b>
Reservas de Lucros (1169)	2.3.02.002.00001	153.546,03C
<b>Lucros/Prejuízos Acumulados</b>		<b>****278.386,57C</b>
<b>Lucros Acumulados</b>		<b>****278.386,57C</b>
Lucros Acumulados (1190)	2.3.03.001.00001	278.386,57C

BURITICUPU-MA  
Proc. 0301003, 2022  
Fls. 4318  
Rub. 44

WELINGOTON BARROS FERREIRA  
Sócio - Administrador  
CPF: 227.474.602-82  
RG: 0397969020105 Data Expedição:04/06/2010

JOÃO ESTELO ELOI NÓBREGA  
Tec. Contabil  
CRC: 0047060  
CPF:150.196.243-49 CRC: 4706  
RG: 0415470120115 Data Expedição:05/02/2011

Descrição	Classificação	Conta	Exercício Atual
<b>RECEITAS</b>			
Receitas de Venda			
Venda de Produtos			
Produtos Industrializados			
<b>=Venda de Produtos</b>			<b>296.000,00C</b> ****296.000,00C
Venda de Serviços			
Serviços Prestados			
<b>=Venda de Serviços</b>			<b>2.732.046,18C</b> **2.732.046,18C
(-) Deduções de Tributos			
(-) Icms Sobre Vendas			
(-) Imposto Sobre Serviço - ISS			
(-) Simples Nacional			
<b>=(-) Deduções de Tributos</b>			<b>366.007,23D</b> ****366.007,23D
<b>=Receitas de Venda</b>			<b>2.662.038,95C</b> **2.662.038,95C
Receitas Financeiras			
Receitas de Aplicações Financeiras			
Rendimentos de Aplicações Financeiras			
<b>=Receitas de Aplicações Financeiras</b>			<b>233,99C</b> *****233,99C
<b>=Receitas Financeiras</b>			<b>233,99C</b> *****233,99C
<b>Total - RECEITAS</b>			<b>2.662.272,94C</b> **2.662.272,94C
<b>CUSTOS E DESPESAS</b>			
Custos dos Produtos, Mercadorias e Serviços			
Custos Diversos			
Material Utilizado Prestação Serviços			
<b>=Custos Diversos</b>			<b>235.050,00D</b> ***235.050,00D

BURITICUPU-MA  
Proc. 0301003 2022  
Fls. 4318  
Rub. 4

WELINGOTON BARROS FERREIRA  
Sócio - Administrador  
CPF: 227.474.602-82

JOAO ESTELO ELOI NOBREGA  
Tec. Contabil  
CPF: 150.196.243-49 CRC: 4706

*[Handwritten signature]*

*[Handwritten signature]*  
CA

Descrição	Classificação	Conta	Exercício Atual
Custos Tributários			
IRRF	BURITICUPU-MA Proc. 0301003.2022 Fls. 4319 Rub. 4	3.2.01.006.00002	3297
<b>=Custos Tributários</b>			2.242,95D *****2.242,95D
Custos com Serviços			
Energia Elétrica		3.2.01.008.00008	3794
Telefones		3.2.01.008.00009	3808
Água e Esgotos		3.2.01.008.00010	3815
Subcontratação de Serviços		3.2.01.008.00011	3822
Deperaciações		3.2.01.008.00012	3829
Materiais de Consumo no serviço		3.2.01.008.00013	3836
Internet e Provedores		3.2.01.008.00014	4011
CREA/Engenheiros		3.2.01.008.00015	4018
Custas e Emolumentos		3.2.01.008.00016	4186
Despesas Diversas		3.2.01.008.00100	3738
<b>=Custos com Serviços</b>			659.779,58D **1.896.469,63D
<b>=Custos dos Produtos, Mercadorias e Serviços</b>			**2.133.762,58D
Despesas Operacionais			
Despesas Administrativas			
Retirada de Pro-Labore		3.2.02.001.00001	2135
Assistência Contábil		3.2.02.001.00008	2184
<b>=Despesas Administrativas</b>			20.461,10D 2.000,28D *****22.461,38D
Despesas com Pessoal			
13º Salário		3.2.02.002.00003	2569
Rescisão de Contratos de Colaborador		3.2.02.002.00011	2625
Salários e Ordenados		3.2.02.002.00012	2632
Exames e Laudos Médicos		3.2.02.002.00015	2653
INSS Empresa/Empregados		3.2.02.002.00017	3255
FGTS Empresa/Empregados		3.2.02.002.00018	3262
FGTS Rescisão		3.2.02.002.00019	3066

WELINGOTON BARROS FERREIRA  
Sócio - Administrador  
CPF: 227.474.602-82

JOAO ESTELO ELOI NOBREGA  
Tec. Contabil  
CPF: 150.196.243-49 CRC: 4706

*[Handwritten signature]*

*[Handwritten signature]*

*[Handwritten signature]*

W. BARROS FERREIRA EIRELI

NIRE: 21600037026 - CNPJ: 14.573.208/0001-04

Estabelecida na Rua Tiradentes - 1004 - Centro - Açailândia-Ma - CEP: 65.930-000

Folha: 5

62

Descrição	Classificação	Conta	Exercício Atual
<b>=Despesas com Pessoal</b>			****223.163,25D
	BURITICUPUL-MA Proc. 0301003 2022 Fls. 4320 Rub. 		
Despesas Tributárias, Taxas e Contribuições			
IOF - Imposto sobre Operações Financeiras	3.2.02.003.00009	2723	119,87D
<b>=Despesas Tributárias, Taxas e Contribuições</b>			*****119,87D
<b>=Despesas Operacionais</b>			****245.744,50D
Despesas Financeiras			
Outras Despesas Financeiras			
Comissões Bancárias	3.2.03.002.00001	2870	3.791,25D
Multas e juros s/Impostos	3.2.03.002.00006	2905	588,04D
<b>=Outras Despesas Financeiras</b>			*****4,379,29D
<b>=Despesas Financeiras</b>			*****4,379,29D
<b>=Total - CUSTOS E DESPESAS</b>			**2.383.886,37D

RESULTADO DO EXERCÍCIO

RECEITAS-----> 2.662.272,94C  
 DESPESAS + CUSTO-----> 2.383.886,37D  
 LUCRO LÍQUIDO DO EXERCÍCIO: \*\*\*\*\*278.386,57

WELINGOTON BARROS FERREIRA  
 Sócio - Administrador  
 CPF: 227.474.602-82

JOAO ESTELO ELOI NOBREGA  
 Tec. Contabil  
 CPF: 150.196.243-49 CRC: 4706





**Grau de Endividamento**

Passivo Circulante + Passivo não Circulante (Obrigações a LP)	339.284,97	
Patrimônio Líquido	1.311.932,60	= 0,26

BURITICUPU-MA  
Proc. 0303003 2022  
Fls. 4321  
Rub. JA

Quanto menor, melhor. O capital de terceiros equivale a 26% do capital próprio.

**Liquidez Geral**

Ativo Circulante + Ativo Realizável a LP	1.408.053,50	
Passivo Circulante + Passivo Não-Circulante (Obrigações a LP)	339.284,97	= 4,15

Quanto maior, melhor. A empresa possui R\$4,15 de ativo Circulante e ativo realizável a longo prazo para cada R\$1,00 de dívida total.

**Liquidez Corrente**

Ativo Circulante	1.408.053,50	
Passivo Circulante	339.284,97	= 4,15

Quanto maior, melhor. A empresa possui R\$4,15 de ativo circulante para cada R\$1,00 de dívida de curto prazo.

Sob as penas da lei, declaramos que as informações aqui contidas são verdadeiras e nos responsabilizamos por todas elas de acordo com a documentação que nos foi apresentada.

Açailândia, 31 de dezembro de 2020.

WELINGTON BARROS FERREIRA  
Sócio - Administrador  
CPF: 227.474.602-82  
RG: 0397969020105 Data Expedição:04/06/2010

JOÃO ESTELO ELOI NÓBREGA  
Téc. Contabil  
CPF: 150.196.243-49 CRC: 4706  
RG: 0415470120115 Expedição: 05/02/2011

JA

JO

JA

CA

CA





BURITICUPI-MA  
Proc. 03050032022  
Fls. 4 4324  
Rub. 4

## ASSINATURA ELETRÔNICA

Certificamos que o ato da empresa W BARROS FERREIRA EIRELI consta assinado digitalmente por:

IDENTIFICAÇÃO DO(S) ASSINANTE(S)	
CPF	Nome
15019624349	JOAO ESTELO ELOI NOBREGA
22747460282	WELLINGTON BARROS FERREIRA

**JUCEMA**

CERTIFICO O REGISTRO EM 06/04/2021 08:54 SOB N° 20210480238.  
PROTOCOLO: 210480238 DE 06/04/2021.  
CÓDIGO DE VERIFICAÇÃO: 12102283778. CNPJ DA SEDE: 14573208000104.  
NIRE: 21600037026. COM EFEITOS DO REGISTRO EM: 06/04/2021.  
W BARROS FERREIRA EIRELI

LÍLIAN THERESA RODRIGUES MENDONÇA  
SECRETÁRIA-GERAL  
[www.empresafacil.ma.gov.br](http://www.empresafacil.ma.gov.br)

A validade deste documento, se impresso, fica sujeito à comprovação de sua autenticidade nos respectivos portais, informando seus respectivos códigos de verificação.



Ministério da Indústria e Comércio Exterior e Serviços

Secretaria Especial da Micro e Pequena Empresa

JUCEMA

65

Departamento de Registro Empresarial e Integração

BURITICUPU-MA  
Proc. 0301003 2022  
Fls. 4323  
Rub. 4

### TERMO DE AUTENTICAÇÃO - LIVRO DIGITAL

Declaro exatos os Termos de Abertura e de Encerramento do Livro Digital com características abaixo, conferido e autenticado por NATALIA AMORIM MORAIS, sob a autenticidade nº 12102403676 em 09/04/2021, protocolo 210481501. Para validação de Autenticação dos Termos, deverá ser acessado o Portal de Serviços / verificação de documentos do Empreendedor (<http://www.empresafacil.ma.gov.br>) e informar o código de verificação.

Identificação de Empresa	
Nome Empresarial:	W BARROS FERREIRA EIRELI
Número de Registro:	21600037026
CNPJ:	14573208000104
Município:	Açailândia

Identificação de Livro Digital	
Tipo de Livro:	DIÁRIO
Número de Ordem:	4
Período de Escrituração:	01/01/2020 - 31/12/2020

Assinante(s)	Nome	CRC/OAB
15019624349	JOAO ESTELO ELOI NOBREGA	MA4706
22747460282	WELLINGTON BARROS FERREIRA	

JUCEMA

CERTIFICO A AUTENTICAÇÃO EM 09/04/2021 12:11:09 SOB Nº 20210481501.  
PROTOCOLO: 210481501 DE 05/04/2021. CÓDIGO DE VERIFICAÇÃO: 12102403676. NIRE: 21600037026.  
W BARROS FERREIRA EIRELI

NATALIA AMORIM MORAIS  
RESPONSÁVEL PELA AUTENTICAÇÃO  
SÃO LUÍS, 09/04/2021

(60)

TERMO DE ABERTURA

CONTÉM ESTE LIVRO DIARIO 253 (DUZENTOS E CINQUENTA E TRÊS) FOLHAS NUMERADAS MECANICAMENTE DE 1 (UM) A 253 (DUZENTOS E CINQUENTA E TRÊS), E SERVIRÁ DE LIVRO DIÁRIO NUM. 4(QUATRO) DA EMPRESA W BARROS FERREIRA EIRELI, FIRMA ESTABELECIDÀ À RUA TIRADENTES, 1004 CENTRO, NESTA CIDADE DE AÇAILÂNDIA/MA CEP: 65930-000, REGISTRADA NA JUNTA COMERCIAL DO MESMO ESTADO SOB O NIRE NUM. 21600037026 POR DESPACHO DE 21/03/2016 E NO CADASTRO NACIONAL DE PESSOAS JURÍDICAS DO MINISTÉRIO DA FAZENDA (C.N.P.J.) 14.573.208/0001-04, E INSCRITO NO MUNICÍPIO SOB O NUM. 238400, E INSCRITO NA SECRETARIA ESTADUAL SOB O NUM. 124827411.

CONFORME DETERMINA A INSTRUÇÃO NORMATIVA DREI Nº 11 DE 05/12/2013 DO D.N.R.C, DECLARAMOS QUE O PRESENTE LIVRO ENCONTRA-SE TOTALMENTE ESCRITURADO, DE ACORDO COM A DOCUMENTAÇÃO QUE NOS FOI APRESENTADA.

O PRESENTE VAI ABAIXO ASSINADO PELO TÉCNICO(A) RESPONSÁVEL, O SR. JOAO ESTELO ELOI NOBREGA REGISTRADO NO C.R.C. SOB O NUM. 4706, REGISTRADO(A) NO C.P.F. SOB O NUM. 150.196.243-49.

AÇAILÂNDIA, 01 DE JANEIRO DE 2020.

-----  
WELLINGTON BARROS FERREIRA  
TITULAR  
C.P.F - 227.474.602-82

-----  
JOAO ESTELO ELOI NOBREGA  
C.R.C 4706  
C.P.F 150.196.243-49

67

TERMO DE ENCERRAMENTO

CONTÉM ESTE LIVRO DIARIO 253 (DUZENTOS E CINQUENTA E TRÊS) FOLHAS NUMERADAS MECANICAMENTE DE 1 (UM) A 253 (DUZENTOS E CINQUENTA E TRÊS), E SERVIU DE LIVRO DIÁRIO NUM. 4(QUATRO) DA EMPRESA W BARROS FERREIRA EIRELI, FIRMA ESTABELECIDÀ À RUA TIRADENTES, 1004 CENTRO, NESTA CIDADE DE AÇAILÂNDIA/MA CEP: 65930-000, REGISTRADA NA JUNTA COMERCIAL DO MESMO ESTADO SOB O NIRE NUM. 21600037026 POR DESPACHO DE 21/03/2016 E NO CADASTRO NACIONAL DE PESSOAS JURÍDICAS DO MINISTÉRIO DA FAZENDA (C.N.P.J.) 14.573.208/0001-04, E INSCRITO NO MUNICÍPIO SOB O NUM. 238400, E INSCRITO NA SECRETARIA ESTADUAL SOB O NUM. 124827411, REFERENTE AO PERÍODO DE 01/01/2020 A 31/12/2020 E SE DESTINOU A FINS CONSTANTES DO TERMO DE ENCERRAMENTO.

CONFORME DETERMINA A INSTRUÇÃO NORMATIVA DREI Nº 11 DE 05/12/2013 DO D.N.R.C, DECLARAMOS QUE O PRESENTE LIVRO ENCONTRA-SE TOTALMENTE ESCRITURADO, DE ACORDO COM A DOCUMENTAÇÃO QUE NOS FOI APRESENTADA..

O PRESENTE VAI ABAIXO ASSINADO PELO TÉCNICO(A) RESPONSÁVEL, O SR. JOAO ESTELO ELOI NOBREGA REGISTRADO NO C.R.C. SOB O NUM. 4706, REGISTRADO(A) NO C.P.F. SOB O NUM. 150.196.243-49.

AÇAILÂNDIA, 31 DE DZEMBRO DE 2020.

-----  
WELLINGTON BARROS FERREIRA  
TITULAR  
C.P.F - 227.474.602-82

-----  
JOAO ESTELO ELOI NOBREGA  
C.R.C 4706  
C.P.F 150.196.243-49



BURITIGUPI-MA  
Proc. 0301003/2022  
Fls. 4326  
Rub. 4

68

## CONSELHO REGIONAL DE CONTABILIDADE DO ESTADO DO MARANHÃO CERTIDÃO DE REGULARIDADE PROFISSIONAL

O CONSELHO REGIONAL DE CONTABILIDADE DO ESTADO DO MARANHÃO certifica que o(a) profissional identificado(a) no presente documento encontra-se em situação regular.

### IDENTIFICAÇÃO DO REGISTRO

NOME..... : JOAO ESTELO ELOI NOBREGA  
REGISTRO..... : MA-004706/O-1  
CATEGORIA..... : TÉCNICO EM CONTABILIDADE  
CPF..... : 150.196.243-49

A presente CERTIDÃO não quita nem invalida quaisquer débitos ou infrações que posteriormente, venham a ser apurados pelo CRCMA contra o referido registro.

A falsificação deste documento constitui-se em crime previsto no Código Penal Brasileiro, sujeitando o autor à respectiva ação penal.

Emissão: MARANHÃO, 05/01/2022 as 10:38:59.

Válido até: 05/04/2022.

Código de Controle: 2489.7578.3618.5203.

Para verificar a autenticidade deste documento consulte o site do CRCMA.

CA





**TJMA**  
TRIBUNAL DE JUSTIÇA DO ESTADO DO MARANHÃO

SECRETARIA DE DISTRIBUIÇÃO DO TERMO  
JUDICIÁRIO DA COMARCA DE  
AÇAILÂNDIA/MA.  
CERTIDÃO ESTADUAL – PRIMEIRO GRAU

BURITICUPUNA  
Proc. 0301003 2022  
Fls. 4321  
Rub. 4

CARTÓRIO DO 2º OFÍCIO  
AÇAILÂNDIA - MARANHÃO  
DOCUMENTO AUTENTADO

**CERTIDÃO NEGATIVA DE FALÊNCIA  
OU RECUPERAÇÃO JUDICIAL**

**2º OFÍCIO**



USANDO da faculdade que me confere a Lei, **CERTIFICO**, a requerimento de pessoa interessada, que, dando busca nos arquivos dos feitos referentes à Falência ou Recuperação Judicial, a partir do mês de agosto do ano de mil novecentos e noventa e um (1991) até o dia 7 de fevereiro de 2022, constatei **NÃO EXISTIR** distribuição de Ação de **FALÊNCIA OU RECUPERAÇÃO JUDICIAL** contra: **W BARROS FERREIRA EIRELI - EPP**, pessoa jurídica, inscrita no CNPJ: **14.573.208/0001-04**, estabelecida na Rua Tiradentes, nº 1004, Centro, nesta cidade.

CARTÓRIO DO 2º OFÍCIO  
Rua Dorival Pinheiro de Souza, 1219 - CEP: 65.930-000 - Açailândia - MA  
Fone: (99) 3538-9055 - Tabuleiro: Dinami  
7. Tabuleiro Substituto: Angulo Garcia  
AUTENTICAÇÃO - Poder Judiciário - TJMA  
Autentico a presente copia reprográfica que confere com o original que me foi apresentado. Dou Fé.  
Açailândia MA, 17 de fevereiro de 2022. Emol: R\$ 6,14 FERC R\$ 14 - EPP R\$ 0,20 FADEP R\$ 0,20 Total R\$ 16,68  
Francisca Josely de Silva - Escrevente Autorizada  
Selo: AUTENT030270WNXNAIKH9GULP077  
Consulte o selo em selo.tjma.jus.br

2º cartório do  
Ofício  
CARTÓRIO DO 2º OFÍCIO  
Açailândia - MA  
Deivani Garcia  
Escritório  
(99) 3538-9055

**CERTIFICO**, finalmente, que esta Secretaria de Distribuição é a única existente no **Termo Judiciário** de Açailândia/MA. O referido é verdade e dou fé. Dada e passada a presente certidão na Secretaria de Distribuição a meu cargo, no Fórum "Dr. José de Ribamar Fiquene", nesta cidade de Açailândia, município do Estado do Maranhão. Eu, **Fernando Amaral Rodrigues**, Secretário Judicial de Distribuição, mat. 191809, subscrevo e assino. Açailândia/MA, 7 de fevereiro de 2022.

**Fernando Amaral Rodrigues**  
Secretário Judicial de Distribuição  
Mat. 191809



**OBSERVAÇÃO:**  
O CNPJ/CPF constante nesta certidão foi informado pelo solicitante. Sua titularidade deverá ser conferida pelo interessado ou destinatário.  
ESTA CERTIDÃO ABRANGE SOMENTE AS VARAS COMUNS DO TERMO JUDICIÁRIO DE AÇAILÂNDIA-MA  
A validade desta certidão é de 60 (sessenta) dias a partir da data de sua emissão. Após essa data será necessária a emissão de uma nova certidão.

EM BRANCO

EM BRANCO

EM BRANCO

Q

BURITICUPU-MA  
Proc. 0301003 2022  
Fls. 4328  
Rub. 4

## EDITAL DE LICITAÇÃO CONCORRÊNCIA Nº 001/2022 ANEXO V

À  
Comissão Permanente de Licitação - CPL  
Prefeitura Municipal de Buriticupu - Maranhão

### DECLARAÇÃO EM CUMPRIMENTO AO DISPOSTO NO INCISO XXXIII DO ART. 7º DA CONSTITUIÇÃO FEDERAL

Licitação: CONCORRÊNCIA Nº 001/2022

Data da realização do certame: 24 de Fevereiro de 2022 as 08:00 hrs.

Prezados senhores,

**W. BARROS FERREIRA EIRELI - EPP**, CNPJ nº 14.573.208/0001-04, sediada em Açailândia - Maranhão, à Rua Tiradentes nº 1004, por intermédio de seu representante legal Sr.(a) Wellington Barros Ferreira, portador(a) da cédula de identidade nº 039796902010-5 SSP/MA e do CPF nº 227.474.602-82, declara para fins do disposto no inciso V do art. 27 da Lei nº 8.666/93, acrescido pela Lei nº 9.854/99, que não emprega menor de 18 (dezoito) anos em trabalho noturno, perigoso ou insalubre e não emprega menor de 16 (dezesesseis) anos.

( ) Ressalva: emprega menor, a partir de 14 (quatorze) anos, na condição de aprendiz. (Observação: em caso afirmativo, assinalar a ressalva acima).

Declara ainda, ter ciência que "a falsidade de declaração, resultará na inabilitação desta empresa e caracterizará o crime de que trata o Art. 299 do Código Penal, sem prejuízo do enquadramento em outras figuras penais e das sanções administrativas previstas na Lei nº 8.666/93 e alterações posteriores, bem como demais normas pertinentes à espécie".

Açailândia - MA, 21 de Fevereiro de 2022.

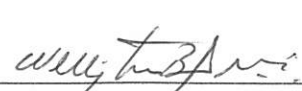
  
\_\_\_\_\_  
W. Barros Ferreira Eireli - EPP  
CNPJ: 14.573.208/0001-04  
Wellington Barros Ferreira  
Sócio Proprietário

71

PROCESSO SUSEP Nº 15414.902181/2013-49	APÓLICE Nº 0775.09.949-0	CONTROLE Nº 95577120	PROPOSTA Nº 65 9557712-0
---	-----------------------------	-------------------------	-----------------------------

**SEGURADO** : MUNICIPIO DE BURITICUPU  
**ENDEREÇO** : RUA SAO RAIMUNDO, 1 - CENTRO - BURITICUPU/MA CEP: 65393-000  
**CNPJ/CPF** : 01.612.525/0001-40

BURITICUPU-MA  
Proc. 0301003/2022  
Fls. 9329  
Rub. 4

**TOMADOR** : W BARROS FERREIRA EIRELI  
**ENDEREÇO** : RUA RUA TIRADENTES, 1004 - CENTRO - ACAILANDIA/MA CEP: 65930-000  
**CNPJ/CPF** : 14.573.208/0001-04

**CORRETOR** : JORGE MESQUITA CORRETORA E ADMINISTRADOR **SUSEP:** 6JG5BJ **SUSEP OFICIAL:** 202051730

"A PORTO SEGURO CIA DE SEGUROS GERAIS, através desta apólice de Seguro Garantia, garante pelo presente instrumento ao SEGURADO, o fiel cumprimento das obrigações assumidas pelo TOMADOR até o valor abaixo descrito."

**DESCRIÇÃO DA GARANTIA**

(Modalidade, valor e prazo previstos no contrato)

Modalidade	Limite Máximo de Garantia	Vigência	
		Início	Término
CONCORRENCIA / LICITANTE	R\$ 51.527,72	24/02/2022	24/06/2022

**OBJETO DO SEGURO**

CONCORRÊNCIA Nº 001/2022 - PROCESSO ADMINISTRATIVO Nº 0301003/2022

A Modalidade e a Importância Segurada acima, dispostas na Descrição da Garantia, contemplam as COBERTURAS ADICIONAIS descritas abaixo.

Limite máximo de indenização para a cobertura de CONCORRENCIA / LICITANTE: até 100% do valor da Descrição da Garantia. Em caso de sinistro, fica certo e ajustado que a soma do Limite Máximo de Indenização não ultrapassará o Limite Máximo de Garantia. O excesso não estará garantido por este seguro.

**Condição Especial:**

Este contrato de seguro garante a indenização, até o valor da garantia fixado na apólice, pelos prejuízos decorrentes da recusa do tomador adjudicatário em assinar o contrato principal nas condições propostas no edital de licitação, dentro do prazo estabelecido.

Ratificam-se integralmente as disposições das condições gerais que não tenham sido alteradas pelas condições especiais e/ou condições particulares especificadas na apólice.

Constituem parte integrante da presente apólice, as condições gerais, condições especiais e o demonstrativo do Prêmio. A Porto Seguro Cia de Seguros Gerais, por seus representantes legais, assinam a presente apólice emitida com base nas informações constantes da proposta de seguro e dos demais anexos apresentados pelo tomador e/ou segurado, os quais passam a fazer parte integrante do presente contrato.

A presente apólice encontra-se ressegurada, conforme regras vigentes emitidas pelos órgãos reguladores e limite de retenção da Seguradora.

SÃO PAULO, 18 DE FEVEREIRO DE 2022

Documento eletrônico assinado digitalmente conforme MP nº 2.200-2/2001, que instituiu a Infra-estrutura de Chaves Públicas Brasileira - ICP Brasil, para garantir a autenticidade, a integridade e a validade jurídica de documentos em forma eletrônica, das aplicações de suporte e das aplicações habilitadas que utilizem certificados digitais, bem como a realização de transações eletrônicas seguras.

Signatários autorizados:

Marcelo Picanço - Nº de Série do Certificado: 302504388a588a3e Data e Hora: 18/02/2022 11:17

Marcos Loução - Nº de Série do Certificado: 7890a21a29106c6a Data e Hora: 18/02/2022 11:17

Marcelo Picanço  
Marcelo Picanço

Marcos Loução  
Marcos Loução

Porto Seguro Cia de Seguros Gerais

Handwritten signatures and initials: CA, WPA



**Porto Seguro Cia de Seguros Gerais**  
 Avenida Rio Branco, 1489 Campos Eliseos - São Paulo  
 CEP 01205-905 - CNPJ 61.198.164/0001-60  
 Regulamentada pelo Decreto Lei 20.138 de 06/12/1945  
 Site: www.portoseguro.com.br

APÓLICE DO RAMO - 775

72

SEGURO GARANTIA - SETOR PÚBLICO

PROCESSO SUSEP Nº	APÓLICE Nº	CONTROLE Nº	PROPOSTA Nº
15414.902181/2013-49	0775.09.949-0	95577120	65 9557712-0

**SEGURADO** : MUNICIPIO DE BURITICUPU

**ENDEREÇO** : RUA SAO RAIMUNDO, 1 - CENTRO - BURITICUPU/MA CEP: 65393-000

**CNPJ/CPF** : 01.612.525/0001-40

BURITICUPU-MA  
 Proc. 0301003/2022  
 Fls. 4330  
 Rub. 4

**TOMADOR** : W BARROS FERREIRA EIRELI

**ENDEREÇO** : RUA RUA TIRADENTES, 1004 - CENTRO - ACAILANDIA/MA CEP: 65930-000

**CNPJ/CPF** : 14.573.208/0001-04

A presente apólice não assegura riscos originados de outras modalidades de seguro.

A inadimplência do Tomador perante a seguradora, em decorrência de sinistro pago ou prêmio do seguro pendente, poderá resultar em registro nos órgãos de proteção ao crédito.

SUSEP - Superintendência de Seguros Privados - Autarquia Federal responsável pela fiscalização, normatização e controle dos mercados de seguro, previdência complementar aberta, capitalização, resseguro e corretagem de seguros.

Número de telefone gratuito de atendimento ao público da SUSEP: 0800 021 8484

Código de registro desta seguradora junto à SUSEP é 05886.

Após sete dias úteis da emissão deste documento, poderá ser verificado, sob o nº 058862022000907750009490000000 se esta foi corretamente registrada no site da SUSEP - www.susep.gov.br.

As condições contratuais/regulamento deste produto protocolizadas pela sociedade/entidade junto à SUSEP poderão ser consultadas no endereço eletrônico www.susep.gov.br, de acordo com o número de processo constante da apólice/proposta.

A autenticidade do presente documento, bem como o arquivo em forma eletrônica, podem ser verificados no site da Porto Seguro - www.portoseguro.com.br/segurogarantia.

Handwritten signatures and initials at the bottom of the page, including a large signature on the right and initials like 'CA' and 'WBR' at the bottom.





**Porto Seguro Cia de Seguros Gerais**  
 Avenida Rio Branco, 1489 Campos Eliseos - São Paulo  
 CEP 01205-905 - CNPJ 61.198.164/0001-60  
 Regulamentada pelo Decreto Lei 20.138 de 06/12/1945  
 Site: www.portoseguro.com.br

APÓLICE DO RAMO - 775

SEGURO GARANTIA - SETOR PÚBLICO

73

<b>PROCESSO SUSEP Nº</b> 15414.902181/2013-49	<b>APÓLICE Nº</b> 0775.09.949-0	<b>CONTROLE Nº</b> 95577120	<b>PROPOSTA Nº</b> 65 9557712-0
--	------------------------------------	--------------------------------	------------------------------------

**SEGURADO** : MUNICIPIO DE BURITICUPU  
**ENDEREÇO** : RUA SAO RAIMUNDO, 1 - CENTRO - BURITICUPU/MA CEP: 65393-000  
**CNPJ/CPF** : 01.612.525/0001-40

BURITICUPU-MA  
 Proc. 0301003 2022  
 Fls. 4331  
 Rub. 4

**TOMADOR** : W BARROS FERREIRA EIRELI  
**ENDEREÇO** : RUA RUA TIRADENTES, 1004 - CENTRO - ACAILANDIA/MA CEP: 65930-000  
**CNPJ/CPF** : 14.573.208/0001-04

**COBERTURAS**

Cobertura	Limite Máximo de Indenização	Prêmio Líquido
CONCORRENCIA / LICITANTE	R\$ 51.527,72	R\$ 260,77

**DEMONSTRATIVO DO PRÊMIO**

Importância Segurada.....: R\$	51.527,72
Prêmio Líquido.....: R\$	260,77
Adicional de Fracionamento: R\$	0,00
Custo.....: R\$	0,00
I.O.F.....: R\$	0,00
Taxa de Juros ao mês %:	0,00

**CONDIÇÕES DE PAGAMENTO**

Forma de Pagamento:	BOLETO		
	Parcela	Vencimento	Valor
	1	28/02/2022	R\$ 260,77

Esta apólice é emitida de acordo com as condições da circular SUSEP nº 477/13 e Lei 8.666.93.  
 Em atendimento à regulamentação vigente, informamos que incidem as alíquotas PIS 0,65%; COFINS 4,00% sobre a formação de preço.  
 Para efeito desta apólice, fica certo e ajustado que a soma de todas as indenizações não ultrapassará o Limite Máximo de Garantia descrito no frontispício da apólice.

**SAC: 0800 727 2748** (informação, reclamação e cancelamento) - **0800 727 8736** (atendimento exclusivo para pessoas com deficiência auditiva) **Informações sobre o produto/sinistro: 3366-3840** (Gde. São Paulo) **4004-2800** (Demais Capitais) e **0800 727 8005** (Demais localidades) Ouvidoria: **0800 727 1184**

Handwritten signatures and initials: JA, CA, and others.

**SEGURO GARANTIA – SEGURADO: SETOR PÚBLICO  
PROCESSO SUSEP Nº15414902181/2013-49**

CAPÍTULO I - CONDIÇÕES GERAIS - RAMO 0775 .....	2
1. OBJETO .....	2
2. DEFINIÇÕES .....	2
3. ACEITAÇÃO .....	3
4. VALOR DA GARANTIA .....	3
5. PRÊMIO DO SEGURO .....	3
6. VIGÊNCIA .....	4
7. EXPECTATIVA, RECLAMAÇÃO E CARACTERIZAÇÃO DO SINISTRO .....	4
8. INDENIZAÇÃO .....	4
9. ATUALIZAÇÃO DE VALORES .....	5
10. SUB-ROGAÇÃO .....	5
11. PERDA DE DIREITOS .....	5
12. CONCORRÊNCIA DE GARANTIAS .....	6
13. CONCORRÊNCIA DE APÓLICES .....	6
14. EXTINÇÃO DA GARANTIA .....	6
15. RESCISÃO CONTRATUAL .....	6
16. CONTROVÉRSIAS .....	7
17. PRESCRIÇÃO .....	7
18. FORO .....	7
19. DISPOSIÇÕES FINAIS .....	7
20. CANAL DE DENÚNCIA / DISQUE FRAUDE .....	8

*GA*

*[Handwritten signature]*

*GA*

*USP*

**SEGURO GARANTIA – SEGURADO: SETOR PÚBLICO**  
**PROCESSO SUSEP Nº15414902181/2013-49****CAPÍTULO I - CONDIÇÕES GERAIS - RAMO 0775****1. OBJETO**

1.1. Este contrato de seguro garante o fiel cumprimento das obrigações assumidas pelo tomador perante o segurado, conforme os termos da apólice e até o valor da garantia fixado nesta, e de acordo com a(s) modalidade(s) e/ou cobertura(s) adicional(is) expressamente contratada(s), em razão de participação em licitação, em contrato principal pertinente a obras, serviços, inclusive de publicidade, compras, concessões e permissões no âmbito dos Poderes da União, Estados, do Distrito Federal e dos Municípios, ou, ainda as obrigações assumidas em função de:

I – processos administrativos;

II – processos judiciais, inclusive execuções fiscais;

III – parcelamentos administrativos de créditos fiscais, inscritos ou não, em dívida ativa;

IV – regulamentos administrativos.

1.2. Encontram-se também garantidos por este seguro os valores devidos ao segurado, tais como multas e indenizações, oriundos do inadimplemento das obrigações assumidas pelo tomador, previstos em legislação específica, para cada caso.

**2. DEFINIÇÕES**

Aplicam-se a este seguro, as seguintes definições:

2.1. Apólice: documento, assinado pela seguradora, que representa formalmente o contrato de Seguro Garantia.

2.2. Condições Gerais: conjunto das cláusulas, comuns a todas as modalidades e/ou coberturas de um plano de seguro, que estabelecem as obrigações e os direitos das partes contratantes.

2.3. Condições Especiais: conjunto das disposições específicas relativas a cada modalidade e/ou cobertura de um plano de seguro, que alteram as disposições estabelecidas nas Condições Gerais.

2.4. Condições Particulares: conjunto de cláusulas que alteram, de alguma forma, as Condições Gerais e/ou Condições Especiais, de acordo com cada segurado.

2.5. Contrato Principal: todo e qualquer ajuste entre órgãos ou entidades da Administração Pública (segurado) e particulares (tomadores), em que haja um acordo de vontades para a formação de vínculo e a estipulação de obrigações recíprocas, seja qual for a denominação utilizada.

2.6. Endosso: instrumento formal, assinado pela seguradora, que introduz modificações na apólice de Seguro Garantia, mediante solicitação e anuência expressa das partes.

2.7. Indenização: pagamento dos prejuízos e/ou multas resultantes do inadimplemento das obrigações cobertas pelo seguro.

2.8. Limite Máximo de Garantia: valor máximo que a seguradora se responsabilizará perante o segurado em função do pagamento de indenização.

2.9. Prêmio: importância devida pelo tomador à seguradora, em função da cobertura do seguro, e que deverá constar da apólice ou endosso.

2.10. Processo de Regulação de Sinistro: procedimento pelo qual a seguradora constatará ou não a procedência da reclamação de sinistro, bem como a apuração dos prejuízos cobertos pela apólice.

2.11. Proposta de Seguro: instrumento formal de pedido de emissão de apólice de seguro, firmado nos termos da legislação em vigor.

2.12. Relatório Final de Regulação: documento emitido pela seguradora no qual se transmite o posicionamento acerca da caracterização ou não do sinistro reclamado, bem como os possíveis valores a serem indenizados.

2.13. Segurado: a Administração Pública ou o Poder Concedente.

2.14. Seguradora: a sociedade de seguros garantidora, nos termos da apólice, do cumprimento das obrigações assumidas pelo tomador.

2.15. Seguro Garantia: seguro que garante o fiel cumprimento das obrigações assumidas pelo tomador perante o segurado, conforme os termos da apólice.

2.16. Sinistro: o inadimplemento das obrigações do tomador cobertas pelo seguro.

2.17. Tomador: devedor das obrigações por ele assumidas perante o segurado.

### 3. ACEITAÇÃO

3.1. A contratação/alteração do contrato de seguro somente poderá ser feita mediante proposta assinada pelo proponente, seu representante ou por corretor de seguros habilitado. A proposta escrita deverá conter os elementos essenciais ao exame e aceitação do risco.

3.2. A seguradora fornecerá, obrigatoriamente, ao proponente, protocolo que identifique a proposta por ela recepcionada, com a indicação da data e da hora de seu recebimento.

3.3. A seguradora terá o prazo de 15 (quinze) dias para se manifestar sobre a aceitação ou não da proposta, contados da data de seu recebimento, seja para seguros novos ou renovações, bem como para alterações que impliquem modificação do risco.

3.3.1. Caso o proponente do seguro seja pessoa física, a solicitação de documentos complementares, para análise e aceitação do risco, ou da alteração proposta, poderá ser feita apenas uma vez, durante o prazo previsto no item 3.3..

3.3.2. Se o proponente for pessoa jurídica, a solicitação de documentos complementares poderá ocorrer mais de uma vez, durante o prazo previsto no item 3.3., desde que a seguradora indique os fundamentos do pedido de novos elementos, para avaliação da proposta ou taxação do risco.

3.3.3. No caso de solicitação de documentos complementares, para análise e aceitação do risco, ou da alteração proposta, o prazo de 15 (quinze) dias previsto no item 3.3. ficará suspenso, voltando a correr a partir da data em que se der a entrega da documentação.

3.4. No caso de não aceitação da proposta, a seguradora comunicará o fato, por escrito, ao proponente, especificando os motivos da recusa.

3.5. A ausência de manifestação, por escrito, da seguradora, no prazo acima aludido, caracterizará a aceitação tácita do seguro.

3.6. Caso a aceitação da proposta dependa de contratação ou alteração de resseguro facultativo, o prazo aludido no item 3.3. será suspenso até que o ressegurador se manifeste formalmente, comunicando a seguradora, por escrito, ao proponente, tal eventualidade, ressaltando a consequente inexistência de cobertura enquanto perdurar a suspensão.

3.7. A emissão da apólice ou do endosso será feita em até 15 (quinze) dias, a partir da data de aceitação da proposta.

### 4. VALOR DA GARANTIA

4.1. O valor da garantia desta apólice é o valor máximo nominal por ela garantido.

4.2. Quando efetuadas alterações previamente estabelecidas no contrato principal ou no documento que serviu de base para a aceitação do risco pela seguradora, o valor da garantia deverá acompanhar tais modificações, devendo a seguradora emitir o respectivo endosso.

4.3. Para alterações posteriores efetuadas no contrato principal ou no documento que serviu de base para a aceitação do risco pela seguradora, em virtude das quais se faça necessária a modificação do valor contratual, o valor da garantia poderá acompanhar tais modificações, desde que solicitado e haja o respectivo aceite pela seguradora, por meio da emissão de endosso.

### 5. PRÊMIO DO SEGURO

5.1. O tomador é responsável pelo pagamento do prêmio à seguradora por todo o prazo de vigência da apólice.

5.2. Fica entendido e acordado que o seguro continuará em vigor mesmo quando o tomador não houver pagado o prêmio nas datas convencionadas.

5.2.1. Não paga pelo tomador, na data fixada, qualquer parcela do prêmio devido, poderá a seguradora recorrer à execução do contrato de contragarantia.

5.3. Em caso de parcelamento do prêmio, não será permitida a cobrança de nenhum valor adicional, a título de custo administrativo de fracionamento, devendo ser garantido ao tomador, quando houver parcelamento com juros, a possibilidade de antecipar o pagamento de qualquer uma das parcelas, com a consequente redução proporcional dos juros pactuados.

5.4. Se a data limite para o pagamento do prêmio a vista ou de qualquer uma de suas parcelas coincidir com dia em que não haja expediente bancário, o pagamento poderá ser efetuado no primeiro dia útil em que houver expediente bancário.

5.5. A sociedade seguradora encaminhará o documento de cobrança diretamente ao tomador ou seu representante, observada a antecedência mínima de 5 (cinco) dias úteis, em relação à data do respectivo vencimento.

## 6. VIGÊNCIA

6.1. Para as modalidades do Seguro Garantia nas quais haja a vinculação da apólice a um contrato principal, a vigência da apólice será igual ao prazo estabelecido no contrato principal, respeitadas as particularidades previstas nas Condições Especiais de cada modalidade contratada.

6.2. Para as demais modalidades, a vigência da apólice será igual ao prazo informado na mesma, estabelecido de acordo com as disposições previstas nas Condições Especiais da respectiva modalidade.

6.3. Quando efetuadas alterações de prazo previamente estabelecidas no contrato principal ou no documento que serviu de base para a aceitação do risco pela seguradora, a vigência da apólice acompanhará tais modificações, devendo a seguradora emitir o respectivo endosso.

6.4. Para alterações posteriores efetuadas no contrato principal ou no documento que serviu de base para a aceitação do risco pela seguradora, em virtude das quais se faça necessária a modificação da vigência da apólice, esta poderá acompanhar tais modificações, desde que solicitado e haja o respectivo aceite pela Seguradora, por meio da emissão de endosso.

## 7. EXPECTATIVA, RECLAMAÇÃO E CARACTERIZAÇÃO DO SINISTRO

7.1. A Expectativa, Reclamação e Caracterização do Sinistro serão especificadas para cada modalidade nas Condições Especiais, quando couberem.

7.2. A seguradora descreverá nas Condições Especiais os documentos que deverão ser apresentados para a efetivação da Reclamação de Sinistro.

7.2.1. Com base em dúvida fundada e justificável, a seguradora poderá solicitar documentação e/ou informação complementar.

7.3. A Reclamação de Sinistros amparados pela presente apólice poderá ser realizada durante o prazo prescricional, nos termos da Cláusula 17 destas Condições Gerais;

7.4. Caso a seguradora conclua pela não caracterização do sinistro, comunicará formalmente ao segurado, por escrito, sua negativa de indenização, apresentando, conjuntamente, as razões que embasaram sua conclusão, de forma detalhada.

## 8. INDENIZAÇÃO

8.1. Caracterizado o sinistro, a seguradora cumprirá a obrigação descrita na apólice, até o limite máximo de garantia da mesma, segundo uma das formas abaixo, conforme for acordado entre as partes:

I – realizando, por meio de terceiros, o objeto do contrato principal, de forma a lhe dar continuidade, sob a sua integral responsabilidade; e/ou

II – indenizando, mediante pagamento em dinheiro, os prejuízos e/ou multas causados pela inadimplência do tomador, cobertos pela apólice.



## 8.2. Do prazo para o cumprimento da obrigação:

**8.2.1.** O pagamento da indenização ou o início da realização do objeto do contrato principal deverá ocorrer dentro do prazo máximo de 30 (trinta) dias, contados da data de recebimento do último documento solicitado durante o processo de regulação do sinistro.

**8.2.2.** Na hipótese de solicitação de documentos de que trata o item 7.2.1., o prazo de 30 (trinta) dias será suspenso, reiniciando sua contagem a partir do dia útil subsequente àquele em que forem completamente atendidas as exigências.

**8.2.3.** No caso de decisão judicial ou decisão arbitral, que suspenda os efeitos de reclamação da apólice, o prazo de 30 (trinta) dias será suspenso, reiniciando sua contagem a partir do primeiro dia útil subsequente a revogação da decisão.

**8.3.** Nos casos em que haja vinculação da apólice a um contrato principal, todos os saldos de créditos do tomador no contrato principal serão utilizados na amortização do prejuízo e/ou da multa objeto da reclamação do sinistro, sem prejuízo do pagamento da indenização no prazo devido.

**8.3.1.** Caso o pagamento da indenização já tiver ocorrido quando da conclusão da apuração dos saldos de créditos do tomador no contrato principal, o segurado obriga-se a devolver à seguradora qualquer excesso que lhe tenha sido pago.

## 9. ATUALIZAÇÃO DE VALORES

**9.1.** O não pagamento das obrigações pecuniárias da seguradora, inclusive da indenização nos termos da Cláusula 8 destas Condições Gerais, dentro do prazo para pagamento da respectiva obrigação, acarretará em:

a) atualização monetária, a partir da data de exigibilidade da obrigação, sendo, no caso de indenização, a data de caracterização do sinistro; e

b) incidência de juros moratórios calculados "pro rata temporis", contados a partir do primeiro dia posterior ao término do prazo fixado.

**9.2.** O índice utilizado para atualização monetária será o IPCA/ IBGE - Índice de Preços ao Consumidor Amplo da Fundação Instituto Brasileiro de Geografia e Estatística - ou índice que vier a substituí-lo, sendo calculado com base na variação positiva apurada entre o último índice publicado antes da data de obrigação de pagamento e aquele publicado imediatamente anterior à data de sua efetiva liquidação.

**9.3.** Os juros moratórios, contados a partir do primeiro dia posterior ao término do prazo fixado para pagamento da obrigação, serão equivalentes à taxa que estiver em vigor para a mora do pagamento de impostos devidos à Fazenda Nacional.

**9.4.** O pagamento de valores relativos à atualização monetária e juros de mora será feito independente de qualquer interpelação judicial ou extrajudicial, de uma só vez, juntamente com os demais valores devidos no contrato.

## 10. SUB-ROGAÇÃO

**10.1.** Paga a indenização ou iniciado o cumprimento das obrigações inadimplidas pelo tomador, a seguradora sub-rogar-se-á nos direitos e privilégios do segurado contra o tomador, ou contra terceiros cujos atos ou fatos tenham dado causa ao sinistro.

**10.2.** É ineficaz qualquer ato do segurado que diminua ou extinga, em prejuízo do segurador, os direitos a que se refere este item.

## 11. PERDA DE DIREITOS

O segurado perderá o direito à indenização na ocorrência de uma ou mais das seguintes hipóteses:

**I – Casos fortuitos ou de força maior, nos termos do Código Civil Brasileiro;**

**II – Descumprimento das obrigações do tomador decorrente de atos ou fatos de responsabilidade do segurado;**

**III – Alteração das obrigações contratuais garantidas por esta apólice, que tenham sido acordadas entre segurado e tomador, sem prévia anuência da seguradora;**

**IV – Atos ilícitos dolosos ou por culpa grave equiparável ao dolo praticados pelo segurado, pelo beneficiário ou pelo representante, de um ou de outro;**

**V – O segurado não cumprir integralmente quaisquer obrigações previstas no contrato de seguro;**

**VI – Se o segurado ou seu representante legal fizer declarações inexatas ou omitir de má-fé circunstâncias de seu conhecimento que configurem agravação de risco de inadimplência do tomador ou que possam influenciar na aceitação da proposta;**

**VII – Se o Segurado agravar intencionalmente o risco;**

## 12. CONCORRÊNCIA DE GARANTIAS

No caso de existirem duas ou mais formas de garantia distintas, cobrindo cada uma delas o objeto deste seguro, em benefício do mesmo segurado ou beneficiário, a seguradora responderá, de forma proporcional ao risco assumido, com os demais participantes, relativamente ao prejuízo comum.

## 13. CONCORRÊNCIA DE APÓLICES

É vedada a utilização de mais de um Seguro Garantia na mesma modalidade para cobrir o objeto deste contrato, salvo no caso de apólices complementares.

## 14. EXTINÇÃO DA GARANTIA

**14.1.** A garantia expressa por este seguro extinguir-se-á na ocorrência de um dos seguintes eventos, o que ocorrer primeiro,

sem prejuízo do prazo para reclamação do sinistro conforme item

7.3. destas Condições Gerais:

I – quando o objeto do contrato principal garantido pela apólice for definitivamente realizado mediante termo ou declaração assinada pelo segurado ou devolução da apólice;

II – quando o segurado e a seguradora assim o acordarem;

III – quando o pagamento da indenização ao segurado atingir o limite máximo de garantia da apólice;

IV – quando o contrato principal for extinto, para as modalidades nas quais haja vinculação da apólice a um contrato principal, ou quando a obrigação garantida for extinta, para os demais casos; ou V – quando do término de vigência previsto na apólice, salvo se estabelecido em contrário nas Condições Especiais.

**14.2.** Quando a garantia da apólice recair sobre um objeto previsto em contrato, esta garantia somente será liberada ou restituída após a execução do contrato, em consonância com o disposto no parágrafo 4º do artigo 56 da Lei Nº 8.666/1993, e sua extinção se comprovará, além das hipóteses previstas no item 14.1., pelo recebimento do objeto do contrato nos termos do art. 73 da Lei nº 8.666/93.

## 15. RESCISÃO CONTRATUAL

**15.1.** No caso de rescisão total ou parcial do contrato, a qualquer tempo, por iniciativa do segurado ou da seguradora com a concordância recíproca, deverão ser observadas as seguintes disposições:

**15.1.1.** Na hipótese de rescisão a pedido da sociedade seguradora, esta reterá do prêmio recebido, além dos emolumentos, a parte proporcional ao tempo decorrido;

**15.1.2.** Na hipótese de rescisão a pedido do segurado, a sociedade seguradora reterá, no máximo, além dos emolumentos, o prêmio calculado de acordo com a seguinte tabela de prazo curto:

JA

CA

MA

Relação a ser aplicada sobre a vigência original para obtenção de prazo em dias	% DO PRÊMIO	Relação a ser aplicada sobre a vigência original para obtenção de prazo em dias	% DO PRÊMIO
15/365	13	195/365	73
30/365	20	210/365	75
45/365	27	225/365	78
60/365	30	240/365	80
75/365	37	255/365	83
90/365	40	270/365	85
105/365	46	285/365	88
120/365	50	300/365	90
135/365	56	315/365	93
150/365	60	330/365	95
165/365	66	345/365	98
180/365	70	365/365	100

15.1.2.1. Para prazos não previstos na tabela constante do subitem 15.1.2., deverá ser utilizado percentual correspondente ao prazo imediatamente inferior.

**16. CONTROVÉRSIAS**

16.1. As controvérsias surgidas na aplicação destas Condições Contratuais poderão ser resolvidas:

I – por arbitragem; ou

II – por medida de caráter judicial.

16.2. No caso de arbitragem, deverá constar, na apólice, a cláusula compromissória de arbitragem, que deverá ser facultativamente aderida pelo segurado por meio de anuência expressa.

16.2.1. Ao concordar com a aplicação desta cláusula, o segurado estará se comprometendo a resolver todos os seus litígios com a sociedade seguradora por meio de Juízo Arbitral, cujas sentenças têm o mesmo efeito que as sentenças proferidas pelo Poder Judiciário.

16.2.2. A cláusula de arbitragem é regida pela Lei nº 9307, de 23 de setembro de 1996.

**17. PRESCRIÇÃO**

Os prazos prescricionais são aqueles determinados pela lei.

**18. FORO**

As questões judiciais entre seguradora e segurado serão processadas no foro do domicílio deste.

**19. DISPOSIÇÕES FINAIS**

19.1. A aceitação do seguro estará sujeita à análise do risco.

19.2. As apólices e endossos terão seu início e término de vigência às 24hs das datas para tal fim neles indicadas.

19.3. O registro deste plano na Susep não implica, por parte da Autarquia, incentivo ou recomendação à sua comercialização.

19.4. Após sete dias úteis da emissão deste documento, poderá ser verificado se a apólice ou endosso foi corretamente registrado no site da Susep - [www.susep.gov.br](http://www.susep.gov.br).

19.5. A situação cadastral do corretor de seguros pode ser consultada no site [www.susep.gov.br](http://www.susep.gov.br), por meio do número de seu registro na Susep, nome completo, CNPJ ou CPF.

19.6. Este seguro é contratado a primeiro risco absoluto.

19.7. Considera-se como âmbito geográfico das modalidades contratadas todo o território nacional, salvo disposição em contrário nas Condições Especiais e/ou Particulares da Apólice.

19.8. Os eventuais encargos de tradução referentes ao reembolso de despesas efetuadas no exterior ficarão totalmente a cargo da Sociedade Seguradora.

## 20. CANAL DE DENÚNCIA / DISQUE FRAUDE

O Seguro Garantia disponibiliza para você um serviço que objetiva reduzir as fraudes que atualmente aumentam a sinistralidade e conseqüentemente encarecem o seguro. Este número de telefone de discagem gratuita possibilita a informação, anonimamente, da existência de uma fraude ou denúncias. Você receberá uma senha com a qual poderá acompanhar as providências tomadas pela Seguradora. Assuntos tratados por esse canal serão mantidos sob sigilo e garantia de anonimato. Faça sua denúncia através dos canais abaixo:

Telefone: 0800-7070015, atendimento de segunda à sexta das 09h às 18h (exceto feriados) ou através do e-mail: [denuncia@portoseguro.com.br](mailto:denuncia@portoseguro.com.br).

Handwritten marks and signatures: a large 'L' on the right, a signature 'GA' with a checkmark below it, a signature 'AB' in the center, and a large signature on the right side.

SAC: 0800 727 2748 (informação, reclamação e cancelamento) - 0800 727 8736 (atendimento exclusivo para pessoas com deficiência auditiva) - Informação sobre Produto/Sinistros: 3366-3840 (Atendimento São Paulo) - 4004-2800 (Demais Capitais) - 0800 727 8005 (Demais Localidades) - Ouvidoria: 0800 727 1184 Site: [www.portoseguro.com.br](http://www.portoseguro.com.br)

**CONDIÇÕES ESPECIAIS DAS MODALIDADES - RAMO 0775  
MODALIDADE I – SEGURO GARANTIA DO LICITANTE**

Sumário

1. OBJETO.....	2
2. DEFINIÇÕES.....	2
3. VIGÊNCIA.....	2
4. RECLAMAÇÃO E CARACTERIZAÇÃO DO SINISTRO.....	2
5. RATIFICAÇÃO.....	2

*JA*

*6*

*CA*

*MAN*



**CONDIÇÕES ESPECIAIS DAS MODALIDADES - RAMO 0775  
MODALIDADE I - SEGURO GARANTIA DO LICITANTE****1. OBJETO**

Este contrato de seguro garante a indenização, até o valor da garantia fixado na apólice, pelos prejuízos decorrentes da recusa do tomador adjudicatário em assinar o contrato principal nas condições propostas no edital de licitação, dentro do prazo estabelecido.

**2. DEFINIÇÕES**

Para efeito desta modalidade, aplicam-se, também, as definições constantes do art. 6º da Lei nº 8.666/93.

**3. VIGÊNCIA**

A vigência da apólice coincidirá com o prazo previsto no edital para a assinatura do contrato principal.

**4. RECLAMAÇÃO E CARACTERIZAÇÃO DO SINISTRO**

**4.1. Reclamação:** o segurado comunicará a seguradora da recusa do tomador adjudicatário em assinar o contrato principal nas condições propostas, dentro do prazo estabelecido no edital de licitação, data em que restará oficializada a Reclamação do Sinistro.

**4.1.1.** Para a Reclamação do Sinistro será necessária a apresentação dos seguintes documentos, sem prejuízo do disposto no item 7.2.1. das Condições Gerais:

- a) Cópia do edital de licitação;
- b) Cópia do termo de adjudicação;
- c) Planilha, relatório e/ou correspondências informando os valores dos prejuízos sofridos, acompanhada dos documentos comprobatórios;

**4.2. Caracterização:** quando a seguradora tiver recebido todos os documentos listados no item 4.1.1. e, após análise, ficar comprovada a inadimplência do tomador em relação às obrigações cobertas pela apólice, o sinistro ficará caracterizado, devendo a seguradora emitir o relatório final de regulação;

**5. RATIFICAÇÃO**

Ratificam-se integralmente as disposições das Condições Gerais que não tenham sido alteradas pela presente Condição Especial.

CNPJ: 14.573.208/0001-04 - INSC. ESTADUAL.: 12.482.741-1

**EDITAL DE LICITAÇÃO  
CONCORRÊNCIA N° 001/2022  
ANEXO**

BURITICUPU-MA  
Proc. 0301003 2022  
Fls. 4342  
Rub. *[assinatura]*

À  
Comissão Permanente de Licitação - CPL  
Prefeitura Municipal de Buriticupu - Maranhão

**DECLARAÇÃO**

Licitação: CONCORRÊNCIA N° 001/2022  
Data da realização do certame: 24 de Fevereiro de 2022 as 08:00 hrs.

Prezados senhores,

W. BARROS FERREIRA EIRELI - EPP, CNPJ nº 14.573.208/0001-04, sediada em Açailândia - Maranhão, à Rua Tiradentes nº 1004, por intermédio de seu representante legal Sr.(a) Wellington Barros Ferreira, portador(a) da cédula de identidade nº 039796902010-5 SSP/MA e do CPF nº 227.474.602-82, declara que dispõe de uma vaga nesta empresa, para pessoas presas ou egressos, através do benefício Regime Semi aberto/ Regime -Aberto, para prestar serviços nesta empresa no horário comercial, acompanhada da declaração emitida pelo órgão responsável pela execução penal de que dispõe de pessoas presas aptas a execução de trabalho externo, nos termos do Decreto Federal nº 9.450, de 24 de julho de 2018 e Decreto Estadual nº 9.116 de 11 de janeiro de 2010.

Por ser expressão de verdade firmo e dou Fé

Açailândia - MA, 21 de Fevereiro de 2022.

*[assinatura]*

W. Barros Ferreira Eireli - EPP  
CNPJ: 14.573.208/0001-04  
Wellington Barros Ferreira  
Sócio Proprietário

BURITICUPU, MA  
Proc. 0303003 2022  
Fls. 4343  
Rub. CA

## EDITAL DE LICITAÇÃO CONCORRENCIA PUBLICA Nº 001/2022

À  
Presidente e demais Membros da Comissão Central de Licitação – CCL  
Prefeitura Municipal de Açailândia – Maranhão

### DECLARAÇÃO DE NÃO VISITA AO LOCAL DA OBRA

Licitação: **CONCORRENCIA PUBLICA Nº 001/2022**  
Data da realização do certame: 24 de Fevereiro de 2022

Prezados senhores,

Em atendimento ao item 8.8 do Edital de licitação da modalidade CONCORRENCIA Nº 001/2022, tendo como Objeto a prestação de serviços de Construção do terminal Rodoviário no município de Buriticupu - MA, de interesse da Secretaria Municipal de Infraestrutura e Urbanismo, a Empresa W. BARROS FERREIRA EIRELI- EPP, inscrita no CNPJ sob o nº 14.573.208/0001-04, sediada à Rua Tiradentes, nº 1004 – Centro – Açailândia -MA, por intermédio do responsável técnico, Lucio Geraldo Viana Rodrigues, Eng.º Civil portador do CPF nº 045.602.566-91 e Registro no CREA 03068-D-DF e seu representante legal Wellington Barros Ferreira, portador(a) da cédula de identidade nº 039796902010-5 SSP/MA e do CPF nº 227.474.602-82 . Declaram que, para os fins de direito sob as penas da lei, que possuem pleno conhecimento das condições da Obra e peculiares inerentes a natureza dos serviços, dispensando neste caso de efetuar a visita ao local onde os serviços serão executados, como mão de obra, materiais de construção, equipamentos, localização, condições do terreno e acesso, transito, condições geológicas, morfológicas, edafológicas, entre outras , sendo de sua total responsabilidade e conhecimento , não recaindo em nenhuma hipótese qualquer responsabilidade sobre o município ou argumento futuro quanto à não visita antecipada.

Açailândia – MA, 21 de Fevereiro de 2022.

Lúcio Geraldo Viana Rodrigues  
CREA nº 03068 – D-DF  
Eng.º Civil  
Responsável Técnico

W. Barros Ferreira Eireli – EPP  
CNPJ: 14.573.208/0001-04  
Wellington Barros Ferreira  
Sócio Proprietário

CNPJ: 14.573.208/0001-04 - INSC. ESTADUAL.: 12.482.741-1

BURITICUPU-MA  
Proc. 0301003/2022  
Fls. 4344  
Rub. 4

## EDITAL DE LICITAÇÃO CONCORRÊNCIA Nº 001/2022 ANEXO V

À  
Comissão Permanente de Licitação – CPL  
Prefeitura Municipal de Buriticupu – Maranhão

### DECLARAÇÃO EM CUMPRIMENTO AO DISPOSTO NO INCISO XXXIII DO ART. 7º DA CONSTITUIÇÃO FEDERAL

Licitação: CONCORRÊNCIA Nº 001/2022

Data da realização do certame: 24 de Fevereiro de 2022 as 08:00 hrs.

Prezados senhores,

**W. BARROS FERREIRA EIRELI - EPP**, CNPJ nº 14.573.208/0001-04, sediada em Açailândia - Maranhão, à Rua Tiradentes nº 1004, por intermédio de seu representante legal Sr.(a) Wellington Barros Ferreira, portador(a) da cédula de identidade nº 039796902010-5 SSP/MA e do CPF nº 227.474.602-82, declara para fins do disposto no inciso V do art. 27 da Lei nº 8.666/93, acrescido pela Lei nº 9.854/99, que não emprega menor de 18 (dezoito) anos em trabalho noturno, perigoso ou insalubre e não emprega menor de 16 (dezesesseis) anos.

( ) Ressalva: emprega menor, a partir de 14 (quatorze) anos, na condição de aprendiz. (Observação: em caso afirmativo, assinalar a ressalva acima).

Declara ainda, ter ciência que “a falsidade de declaração, resultará na inabilitação desta empresa e caracterizará o crime de que trata o Art. 299 do Código Penal, sem prejuízo do enquadramento em outras figuras penais e das sanções administrativas previstas na Lei nº 8.666/93 e alterações posteriores, bem como demais normas pertinentes à espécie”.

Açailândia – MA, 21 de Fevereiro de 2022.

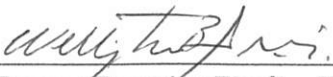
  
W. Barros Ferreira Eireli – EPP  
CNPJ: 14.573.208/0001-04  
Wellington Barros Ferreira  
Sócio Proprietário

BURITICUPU-MA  
Proc. 0301003 2022  
Fls. 4345  
Rub. 4

## EDITAL DE LICITAÇÃO CONCORRÊNCIA Nº 001/2022

À  
Comissão Permanente de Licitação – CPL  
Prefeitura Municipal de Buriticupu – Maranhão

### DECLARAÇÃO DE AUSÊNCIA DE IMPEDIMENTOS PREVISTOS NOS ARTIGOS 29, INCISO IX COM 54, INCISO I, ALÍNEA “A” E INCISO II, ALÍNEA “A”, DA CONSTITUIÇÃO FEDERAL

Licitação: CONCORRÊNCIA Nº 001/2022  
Data da realização do certame: 24 de Fevereiro de 2022 as 08:00 hrs.

Prezados senhores,

W. BARROS FERREIRA EIRELI - EPP, CNPJ nº 14.573.208/0001-04, sediada em Açailândia - Maranhão, à Rua Tiradentes nº 1004, por intermédio de seu representante legal Sr.(a) Wellington Barros Ferreira, portador(a) da cédula de identidade nº 039796902010-5 SSP/MA e do CPF nº 227.474.602-82, declara sob as penas da lei, que o(s) proprietário(s) e/ou sócio(s) não exerçam mandato eletivo capaz de ensejar os impedimentos previstos nos artigos 29, inciso IX com 54, inciso I, alínea “a” e inciso II, alínea “a”, da Constituição Federal.

Declara ainda, ter ciência que “a falsidade de declaração, resultará na inabilitação desta empresa e caracterizará o crime de que trata o Art. 299 do Código Penal, sem prejuízo do enquadramento em outras figuras penais e das sanções administrativas previstas na Lei nº 8.666/93 e alterações posteriores, bem como demais normas pertinentes à espécie”.

Açailândia – MA, 21 de Fevereiro de 2022.



W. Barros Ferreira Eireli – EPP  
CNPJ: 14.573.208/0001-04  
Wellington Barros Ferreira  
Sócio Proprietário

