



BURITICUPU-MA  
Proc. 0301003/2022  
Fls. 2470  
Rub. 4

**ESTADO DO MARANHÃO**  
**PREFEITURA MUNICIPAL DE BURITICUPU/MA**  
**CNPJ Nº 01.612.525/0001-40**

**Rua São Raimundo, nº 01, CEP: 65.393-000, Centro – Buriticupu/MA**

Processo Administrativo nº 0301003/2022

Modalidade: Concorrência nº 001/2022

Tipo: Menor Preço por Item

**Objeto:** Contratação de empresa especializada para prestação de serviços de construção do terminal rodoviário no município de Buriticupu/MA.

## DOCUMENTOS DE HABILITAÇÃO

**A R CONSTRUÇÕES DE**  
**EDIFÍCIOS**  
**CNPJ: 20.000.230/0001-68**

BURITICUPU - MA EM 08 DE MARÇO DE 2022

**PREFEITURA MUNICIPAL DE  
BURITICUPU/MA**

**CONCORRÊNCIA PÚBLICA**

**Nº 001/2022**

**DOCUMENTOS  
DE HABILITAÇÃO**

**DATA: 24/02/2022 – ÀS 08:00HRS**





Ministério da Economia  
Secretaria Especial de Desburocratização, Gestão e Governo Digital  
Secretaria de Gestão

Sistema de Cadastramento Unificado de Fornecedores - SICAF

**Certificado de Registro Cadastral - CRC**

(Emissão conforme art. 17 da Instrução Normativa nº 03, de 26 abril de 2018)

CNPJ: 20.000.230/0001-68  
Razão Social: A R CONSTRUIR CONSTRUCOES E SERVICOS EIRELI

Atividade Econômica Principal:

4120-4/00 - CONSTRUÇÃO DE EDIFÍCIOS

Endereço:

RUA MANOEL GAIOSO NUNES, 99 - REGIS DINIZ - Tianguá / Ceará

*[Handwritten signatures and initials]*

Observações:

A veracidade das informações poderá ser verificada no endereço [www.comprasgovernamentais.gov.br](http://www.comprasgovernamentais.gov.br).  
Este certificado não substitui os documentos enumerados nos artigos 28 a 31 da Lei nº 8.666, de 1993.

Emitido em: 20/02/2022 10:48

*[Handwritten mark]*



Ministério da Economia  
Secretaria Especial de Desburocratização, Gestão e Governo Digital  
Secretaria de Gestão

Sistema de Cadastramento Unificado de Fornecedores - SICAF

Relatório de Credenciamento

Dados do Fornecedor

CNPJ: 20.000.230/0001-68 DUNS®: 94\*\*\*\*85  
Razão Social: A R CONSTRUIR CONSTRUÇOES E SERVICOS EIRELI  
Nome Fantasia: CONSTRUIR CONSTRUÇOES E SERVICOS  
Situação do Fornecedor: Credenciado Data de Vencimento do Cadastro: 17/05/2022

Dados do Nível

Situação do Nível: Cadastrado

Dados do Fornecedor

Porte da Empresa: Micro Empresa  
Natureza Jurídica: EMPRESA INDIVIDUAL DE RESPONSABILIDADE LIMITADA (DE NATUREZA EMPRESÁRIA)  
Capital Social: R\$ 2.000.000,00 Data de Abertura da Empresa: 01/04/2014  
CNAE Primário: 4120-4/00 - CONSTRUÇÃO DE EDIFÍCIOS

CNAE Secundário 1: 0161-0/03 - SERVIÇO DE PREPARAÇÃO DE TERRENO, CULTIVO E  
CNAE Secundário 2: 1921-7/00 - FABRICAÇÃO DE PRODUTOS DO REFINO DE PETRÓLEO  
CNAE Secundário 3: 2511-0/00 - FABRICAÇÃO DE ESTRUTURAS METÁLICAS  
CNAE Secundário 4: 2512-8/00 - FABRICAÇÃO DE ESQUADRIAS DE METAL  
CNAE Secundário 5: 3600-6/01 - CAPTAÇÃO, TRATAMENTO E DISTRIBUIÇÃO DE ÁGUA  
CNAE Secundário 6: 3600-6/02 - DISTRIBUIÇÃO DE ÁGUA POR CAMINHÕES  
CNAE Secundário 7: 3701-1/00 - GESTÃO DE REDES DE ESGOTO  
CNAE Secundário 8: 3702-9/00 - ATIVIDADES RELACIONADAS A ESGOTO, EXCETO A  
CNAE Secundário 9: 3811-4/00 - COLETA DE RESÍDUOS NÃO-PERIGOSOS  
CNAE Secundário 10: 3812-2/00 - COLETA DE RESÍDUOS PERIGOSOS  
CNAE Secundário 11: 3821-1/00 - TRATAMENTO E DISPOSIÇÃO DE RESÍDUOS NÃO-  
CNAE Secundário 12: 3839-4/99 - RECUPERAÇÃO DE MATERIAIS NÃO ESPECIFICADOS  
CNAE Secundário 13: 4211-1/01 - CONSTRUÇÃO DE RODOVIAS E FERROVIAS  
CNAE Secundário 14: 4211-1/02 - PINTURA PARA SINALIZAÇÃO EM PISTAS RODOVIÁRIAS E  
CNAE Secundário 15: 4212-0/00 - CONSTRUÇÃO DE OBRAS-DE-ARTE ESPECIAIS  
CNAE Secundário 16: 4213-8/00 - OBRAS DE URBANIZAÇÃO - RUAS, PRAÇAS E CALÇADAS  
CNAE Secundário 17: 4221-9/01 - CONSTRUÇÃO DE BARRAGENS E REPRESAS PARA GERAÇÃO  
CNAE Secundário 18: 4221-9/02 - CONSTRUÇÃO DE ESTAÇÕES E REDES DE DISTRIBUIÇÃO  
CNAE Secundário 19: 4221-9/03 - MANUTENÇÃO DE REDES DE DISTRIBUIÇÃO DE ENERGIA  
CNAE Secundário 20: 4222-7/01 - CONSTRUÇÃO DE REDES DE ABASTECIMENTO DE ÁGUA,  
CNAE Secundário 21: 4223-5/00 - CONSTRUÇÃO DE REDES DE TRANSPORTES POR DUTOS,

Emitido em: 20/02/2022 10:49

CPF: 695.305.723-87 Nome: ALEXANDRO RODRIGUES DA SILVA



## Relatório de Credenciamento

CNAE Secundário 68: 4929-9/02 - TRANSPORTE RODOVIÁRIO COLETIVO DE PASSAGEIROS,  
CNAE Secundário 69: 7112-0/00 - SERVIÇOS DE ENGENHARIA  
CNAE Secundário 70: 7119-7/01 - SERVIÇOS DE CARTOGRAFIA, TOPOGRAFIA E GEODÉSIA  
CNAE Secundário 71: 7119-7/03 - SERVIÇOS DE DESENHO TÉCNICO RELACIONADOS À  
CNAE Secundário 72: 7711-0/00 - LOCAÇÃO DE AUTOMÓVEIS SEM CONDUTOR  
CNAE Secundário 73: 7719-5/99 - LOCAÇÃO DE OUTROS MEIOS DE TRANSPORTE NÃO  
CNAE Secundário 74: 7731-4/00 - ALUGUEL DE MÁQUINAS E EQUIPAMENTOS AGRÍCOLAS  
CNAE Secundário 75: 7732-2/01 - ALUGUEL DE MÁQUINAS E EQUIPAMENTOS PARA  
CNAE Secundário 76: 7732-2/02 - ALUGUEL DE ANDAIMES  
CNAE Secundário 77: 7739-0/03 - ALUGUEL DE PALCOS, COBERTURAS E OUTRAS  
CNAE Secundário 78: 7739-0/99 - ALUGUEL DE OUTRAS MÁQUINAS E EQUIPAMENTOS  
CNAE Secundário 79: 7810-8/00 - SELEÇÃO E AGENCIAMENTO DE MÃO-DE-OBRA  
CNAE Secundário 80: 7820-5/00 - LOCAÇÃO DE MÃO-DE-OBRA TEMPORÁRIA  
CNAE Secundário 81: 7830-2/00 - FORNECIMENTO E GESTÃO DE RECURSOS HUMANOS PARA  
CNAE Secundário 82: 8129-0/00 - ATIVIDADES DE LIMPEZA NÃO ESPECIFICADAS  
CNAE Secundário 83: 8230-0/01 - SERVIÇOS DE ORGANIZAÇÃO DE FEIRAS, CONGRESSOS,  
CNAE Secundário 84: 9001-9/02 - PRODUÇÃO MUSICAL  
CNAE Secundário 85: 9311-5/00 - GESTÃO DE INSTALAÇÕES DE ESPORTES

### Dados para Contato

CEP: 62.322-290  
Endereço: RUA MANOEL GAIOSO NUNES, 99 - REGIS DINIZ  
Município / UF: Tianguá / Ceará  
Telefone: (88) 94947996  
E-mail: arconstruirconstrucoes@gmail.com

### Dados do Responsável Legal

CPF: 695.305.723-87  
Nome: ALEXANDRO RODRIGUES DA SILVA

### Dados do Responsável pelo Cadastro

CPF: 695.305.723-87  
Nome: ALEXANDRO RODRIGUES DA SILVA  
E-mail: arconstruirconstrucoes@gmail.com

# Relatório de Credenciamento

BURITICUPU, MA  
Proc. 0301003 2022  
Fls. 2476  
Rub. 4

## Sócios / Administradores

### Dados do Sócio/Administrador 1

CPF: 695.305.723-87 Participação Societária: 100,00%  
Nome: ALEXANDRO RODRIGUES DA SILVA  
Número do Documento: Órgão Expedidor:  
Data de Expedição:  
Estado Civil:  
E-mail: arconstruirconstrucoes@gmail.com

### Linhas Fornecimento

#### Serviços

1384 - Obras Civas de Terraplenagem  
1619 - Obras Civas de Edificação Prediais  
1805 - Obras Civas de Aeroportos  
1848 - Obras Civas - Barragens de Terra  
4014 - Locação de Veículos - Leves / Pesados  
4545 - Obras Civas de Edificações Residenciais e Comerciais  
5592 - Instalação / Manutenção Hidrossanitárias  
5622 - Obras Civas Públicas ( Construção )  
12610 - Realização de Shows / Concursos / Artísticos / Culturais  
14265 - Coleta de Lixo - Residencial / Comercial / Industrial  
22608 - Instalação / Manutenção Central Gás  
23248 - Prestação de Serviço de Transporte Para Serviço - Mensal de 2º a 6º-Feira  
23353 - Prestação de Serviço de Transporte Para Servidor - 12 Horas Diurnas de 2º a 6º-Feira  
23388 - Prestação de Serviço de Transporte Para Servidor - Condução de Veículo - 44 Horas Semanais Diurnas  
23418 - Prestação de Serviço de Transporte Para Servidor - Condução de Veículo - 12 Horas Diurnas de 2º a Domingo  
23442 - Prestação de Serviço de Transporte Para Servidor - Condução de Veículo - 12 Horas Diurnas de Sábado / Domingo / Feriados  
23469 - Prestação de Serviço de Transporte Para Servidor - Condução de Veículo - 12 Horas Noturnas de 2º a 6º-Feira  
23493 - Prestação de Serviço de Transporte Para Servidor - Condução de Veículo - 12 Horas Noturnas de 2º a Domingo  
23531 - Prestação de serviço de Transporte Para Servidor - Condução de Veículo - 12 Horas Noturnas de Sábado/Domingo/Feriados  
23558 - Prestação de Serviço de Transporte Para Servidor - Condução de Veículo - Por Hora  
24201 - Prestação de Serviço de Transporte Para Servidor - Condução de Veículo - Outras Necessidades  
25089 - Locação de Veículos - Leves / Pesados / Com Motorista

NSP

VA

Handwritten signature

Handwritten mark









# JUNTA COMERCIAL DO ESTADO DO CEARÁ

Registro Digital

BURITICURU-MA  
Proc. 0301003/2022  
Fls. 2478  
Rub. 4

Capa de Processo

Identificação do Processo		
Número do Protocolo	Número do Processo Módulo Integrador	Data
22/024.904-1	CEP2200254558	17/02/2022

Identificação do(s) Assinante(s)		
CPF	Nome	Data Assinatura
695.305.723-87	ALEXANDRO RODRIGUES DA SILVA	17/02/2022

Assinado utilizando o(s) seguinte(s) selo(s) do

Selo Ouro - Certificado Digital

Junta Comercial do Estado do Ceará



Junta Comercial do Estado do Ceará

Certifico registro sob o nº 5753518 em 18/02/2022 da Empresa A R CONSTRUIR CONSTRUCOES E SERVICOS EIRELI, CNPJ 20000230000168 e protocolo 220249041 - 17/02/2022. Autenticação: 953F6FEA24C9F71DCC9EA432AB85C01DC1382E34. Lenira Cardoso de Alencar Seraine - Secretária-Geral. Para validar este documento, acesse <http://www.jucec.ce.gov.br> e informe nº do protocolo 22/024.904-1 e o código de segurança SVpR Esta cópia foi autenticada digitalmente e assinada em 18/02/2022 por Lenira Cardoso de Alencar Seraine – Secretária-Geral.

LENIRA CARDOSO DE ALENCAR SERAINE  
SECRETÁRIA-GERAL

**5º ADITIVO AO CONTRATO SOCIAL DA EMPRESA "A R CONSTRUIR CONSTRUCOES E SERVICOS EIRELI"**

**NIRE: 23600029921**

Pelo presente instrumento particular de alteração, o titular, Sr. **ALEXANDRO RODRIGUES DA SILVA**, brasileiro, maior, casado no regime de comunhão parcial de bens, empresário, nascido em 22/11/1977, portador do **RG nº 98028046979 SSPCE e inscrito no CPF sob nº 695.305.723-87**, residente e domiciliado na Avenida Lair Felix Nunes, 873, Bairro Regis Diniz - CEP: 62.322-305, no município de Tianguá - CE, titular da EMPRESA INDIVIDUAL DE RESPONSABILIDADE LIMITADA (EIRELI), que gira sob a denominação social de **A R CONSTRUIR CONSTRUCOES E SERVICOS EIRELI**, com sede e foro jurídico na Travessa Gaioso Nunes, 77, Bairro Regis Diniz, Tianguá - CE, CEP: 62.322-000, contrato social arquivado na **Junta Comercial do Estado do Ceará sob o NIRE nº 23600029921 e no Cadastro Nacional de Pessoas Jurídicas sob o nº 20.000.230/0001-68**, RESOLVE a partir desta data fazer a seguintes alteração mediante a cláusula e condição a seguir:

**Clausula 1ª** – A sociedade que vinha exercendo suas atividades no endereço Travessa Gaioso Nunes, 77, Bairro Regis Diniz, Tianguá - CE, CEP: 62.322-000, passa a fazê-lo agora no seguinte endereço: Rua Manoel Gaioso Nunes, 99 bairro Regis Diniz, Tianguá - CE, CEP 62.322-290.

**Clausula 2ª** - O objeto social passará a ser: CONSTRUCAO DE EDIFICIOS, FABRICACAO DE ESTRUTURAS METALICAS, FABRICACAO DE ESQUADRIAS DE METAL, CAPTACAO, TRATAMENTO E DISTRIBUICAO DE AGUA, DISTRIBUICAO DE AGUA POR CAMINHOS, GESTAO DE REDES DE ESGOTO, ATIVIDADES RELACIONADAS A ESGOTO, EXCETO A GESTAO DE REDES, COLETA DE RESIDUOS NAO-PERIGOSOS, COLETA DE RESIDUOS PERIGOSOS, CONSTRUCAO DE RODOVIAS E FERROVIAS, PINTURA PARA SINALIZACAO EM PISTAS RODOVIARIAS E AEROPORTOS, OBRAS DE URBANIZACAO - RUAS, PRACAS E CALCADAS, CONSTRUCAO DE BARRAGENS E REPRESAS PARA GERACAO DE ENERGIA ELETRICA, CONSTRUCAO DE ESTACOES E REDES DE DISTRIBUICAO DE ENERGIA ELETRICA, CONSTRUCAO DE REDES DE ABASTECIMENTO DE AGUA, COLETA DE ESGOTO E CONSTRUCOES CORRELATAS, EXCETO OBRAS DE IRRIGACAO, CONSTRUCAO DE REDES DE TRANSPORTES POR DUTOS, EXCETO PARA AGUA E ESGOTO, MONTAGEM DE ESTRUTURAS METALICAS, CONSTRUCAO DE INSTALACOES ESPORTIVAS E RECREATIVAS, OUTRAS OBRAS DE ENGENHARIA CIVIL, DEMOLICAO DE EDIFICIOS E OUTRAS ESTRUTURAS, PREPARACAO DE CANTEIRO E LIMPEZA DE TERRENO, PERFURACOES E SONDAGENS, OBRAS DE TERRAPLENAGEM, INSTALACAO E MANUTENCAO ELETRICA, INSTALACOES HIDRAULICAS, SANITARIAS E DE GAS, INSTALACAO E MANUTENCAO DE SISTEMAS CENTRAIS DE AR CONDICIONADO, DE VENTILACAO E REFRIGERACAO, INSTALACOES DE SISTEMA DE PREVENCAO CONTRA INCENDIO, INSTALACAO DE PAINES PUBLICITARIOS,

5º Aditivo

Página 1/6



Junta Comercial do Estado do Ceará

Certifico registro sob o nº 5753518 em 18/02/2022 da Empresa A R CONSTRUIR CONSTRUCOES E SERVICOS EIRELI, CNPJ 20000230000168 e protocolo 220249041 - 17/02/2022. Autenticação: 953F6FEA24C9F71DCC9EA432AB85C01DC1382E34. Lenira Cardoso de Alencar Seraine - Secretária-Geral. Para validar este documento, acesse <http://www.jucec.ce.gov.br> e informe nº do protocolo 22/024.904-1 e o código de segurança SVpR Esta cópia foi autenticada digitalmente e assinada em 18/02/2022 por Lenira Cardoso de Alencar Seraine - Secretária-Geral.

LENIRA CARDOSO DE ALENCAR SERAINE  
SECRETÁRIA-GERAL

pág. 3/11

MONTAGEM E INSTALACAO DE SISTEMAS E EQUIPAMENTOS DE ILUMINACAO E SINALIZACAO EM VIAS PUBLICAS, PORTOS E AEROPORTOS, INSTALACAO DE PORTAS, JANELAS, TETOS, DIVISORIAS E ARMARIOS EMBUTIDOS DE QUALQUER MATERIAL, OBRAS DE ACABAMENTO EM GESSO E ESTUQUE, SERVICOS DE PINTURA DE EDIFICIOS, APLICACAO DE REVESTIMENTOS E DE RESINAS EM INTERIORES E EXTERIORES, OBRAS DE FUNDACOES, ADMINISTRACAO DE OBRAS, MONTAGEM E DESMONTAGEM DE ANDAIMES E OUTRAS ESTRUTURAS TEMPORARIAS, OBRAS DE ALVENARIA, SERVICOS DE OPERACAO E FORNECIMENTO DE EQUIPAMENTOS PARA TRANSPORTE E ELEVACAO DE CARGAS E PESSOAS PARA USO EM OBRAS, PERFURACAO E CONSTRUCAO DE POCOS DE AGUA, COMERCIO A VAREJO DE AUTOMOVEIS, CAMIONETAS E UTILITARIOS USADOS, SERVICOS DE MANUTENCAO E REPARACAO MECANICA DE VEICULOS AUTOMOTORES, SERVICOS DE ALINHAMENTO E BALANCEAMENTO DE VEICULOS AUTOMOTORES, SERVICOS DE LAVAGEM, LUBRIFICACAO E POLIMENTO DE VEICULOS AUTOMOTORES, SERVICOS DE BORRACHARIA PARA VEICULOS AUTOMOTORES, SERVICOS DE CAPOTARIA, COMERCIO A VAREJO DE PECAS E ACESSORIOS NOVOS PARA VEICULOS AUTOMOTORES, COMERCIO A VAREJO DE PNEUMATICOS E CAMARAS-DE-AR, COMERCIO A VAREJO DE MOTOCICLETAS E MOTONETAS NOVAS, COMERCIO A VAREJO DE PECAS E ACESSORIOS NOVOS PARA MOTOCICLETAS E MOTONETAS, COMERCIO VAREJISTA DE TINTAS E MATERIAIS PARA PINTURA, COMERCIO VAREJISTA DE MATERIAL ELETRICO, COMERCIO VAREJISTA DE VIDROS, COMERCIO VAREJISTA DE FERRAGENS E FERRAMENTAS, COMERCIO VAREJISTA DE MATERIAIS HIDRAULICOS, COMERCIO VAREJISTA DE MATERIAIS DE CONSTRUCAO NAO ESPECIFICADOS ANTERIORMENTE, COMERCIO VAREJISTA DE PEDRAS PARA REVESTIMENTO, COMERCIO VAREJISTA DE MATERIAIS DE CONSTRUCAO, SERVICO DE TRANSPORTE DE PASSAGEIROS - LOCACAO DE AUTOMOVEIS COM MOTORISTA, TRANSPORTE ESCOLAR, TRANSPORTE RODOVIARIO COLETIVO DE PASSAGEIROS, SOB REGIME DE FRETAMENTO, INTERMUNICIPAL, INTERESTADUAL E INTERNACIONAL, SERVICOS DE ENGENHARIA, SERVICOS DE CARTOGRAFIA, TOPOGRAFIA E GEODESIA, SERVICOS DE DESENHO TECNICO RELACIONADOS A ARQUITETURA E ENGENHARIA, LOCACAO DE AUTOMOVEIS SEM CONDUTOR, ALUGUEL DE MAQUINAS E EQUIPAMENTOS AGRICOLAS SEM OPERADOR, ALUGUEL DE MAQUINAS E EQUIPAMENTOS PARA CONSTRUCAO SEM OPERADOR, EXCETO ANDAIMES, ALUGUEL DE ANDAIMES, ALUGUEL DE PALCOS, COBERTURAS E OUTRAS ESTRUTURAS DE USO TEMPORARIO, EXCETO ANDAIMES, SELECAO E AGENCIAMENTO DE MAO-DE-OBRA, SERVICOS DE ORGANIZACAO DE FEIRAS, CONGRESSOS, EXPOSICOES E FESTAS, PRODUCAO MUSICAL, SERVICO DE ROCAGEM, DESTOCAMENTO, LAVRACAO, GRADAGEM (NIVELAMENTO DO SOLO), SULCAMENTO (ABERTURA DE COVAS), GESTAO DE ATERROS SANITARIO, SERVICOS DE TRIAGEM E RECUPERACAO DE MATERIAIS DESCARTADOS DA COLETA DOMICILIAR, EXCETO MATERIAIS PLASTICOS E METALICOS, MANUTENCAO DE - SISTEMA DE PRODUCAO E DISTRIBUICAO DE ENERGIA ELETRICA, ALUGUEL DE ONIBUS, MUNICIPAL, COM MOTORISTA, LOCACAO DE, ALUGUEL DE - ONIBUS SEM MOTORISTA, ALUGUEL DE, LOCACAO DE - EQUIPAMENTOS PARA ILUMINACAO DE EVENTOS, SERVICOS DE CONTRATAÇÃO DE MAO-DE-OBRA TEMPORARIA, SERVICOS DE COLOCACAO DE MAO-

5º Aditivo

Página 2/6



Junta Comercial do Estado do Ceará  
Certifico registro sob o nº 5753518 em 18/02/2022 da Empresa A R CONSTRUIR CONSTRUÇOES E SERVICOS EIRELI, CNPJ 20000230000168 e protocolo 220249041 - 17/02/2022. Autenticação: 953F6FEA24C9F71DCC9EA432AB85C01DC1382E34. Lenira Cardoso de Alencar Seraine - Secretária-Geral. Para validar este documento, acesse <http://www.jucec.ce.gov.br> e informe nº do protocolo 22/024.904-1 e o código de segurança SVpR Esta cópia foi autenticada digitalmente e assinada em 18/02/2022 por Lenira Cardoso de Alencar Seraine – Secretária-Geral.

LENIRA CARDOSO DE ALENCAR SERAINE  
SECRETÁRIA GERAL

pág. 4/11

0

DE-OBRA NA EMPRESA CLIENTE, SERVICOS DE ROCAGEM E CAPINAGEM DE RUAS, LOGRADOUROS, LOCAÇÃO DE CAMPO OU QUADRA DE FUTEBOL, OBTENÇÃO DE PRODUTOS DE MINERAIS BETUMINOSOS (XISTO, AREIAS BETUMINOSAS), LIMPEZA DE CAIXAS DE ESGOTO, GALERIAS DE AGUAS PLUVIAIS E TUBULAÇÕES, SERVICOS DE COLETA E TRANSPORTE DE LIXO URBANO OBRAS DE TAPA-BURACO COM MISTURA BETUMINOSA, EXECUÇÃO DE - ASFALTO, PAVIMENTAÇÃO DE RODOVIAS, SERVIÇO DE - IMPLANTAÇÃO DE SINALIZAÇÃO EM ESTRADAS E RODOVIAS PINTURA PARA SINALIZAÇÃO EM PISTAS RODOVIARIAS, CONSTRUÇÃO DE - PONTES, TUNEIS, VIADUTOS, ELEVADOS, PASSARELAS, CONSTRUÇÃO DE VIAS URBANAS, PRACAS, CALÇADAS, PARQUES, CHAFARIZES, ESTACIONAMENTOS, MANUTENÇÃO E REPARAÇÃO DE SISTEMAS DE ILUMINAÇÃO E SINALIZAÇÃO EM VIAS PÚBLICAS, INSTALAÇÃO DE SISTEMAS DE AMORTECIMENTO DE VIBRAÇÕES EM EDIFICAÇÕES E INSTALAÇÃO DE SISTEMAS DE LIMPEZA DE DUTOS E INSTALAÇÕES HIDRAULICAS POR VACUO.

**Clausula 3ª** - O signatário do presente ato declara que o movimento da receita bruta anual da empresa não excederá o limite fixado no inciso I do art. 3º da Lei Complementar nº 123 de 14 de dezembro de 2006, e que não se enquadra em qualquer das hipóteses de exclusão relacionadas no § 4º do art. 3º da mencionada lei.

### CONSOLIDAÇÃO

Pelo presente instrumento particular de alteração, o titular, Sr. **ALEXANDRO RODRIGUES DA SILVA**, brasileiro, maior, casado no regime de comunhão parcial de bens, empresário, nascido em 22/11/1977, portador do **RG nº 98028046979 SSPCE** e inscrito no **CPF sob nº 695.305.723-87**, residente e domiciliado na Avenida Lair Felix Nunes, 873, Bairro Regis Diniz - CEP: 62.322-305, no município de Tianguá - CE, titular da EMPRESA INDIVIDUAL DE RESPONSABILIDADE LIMITADA (EIRELI), que gira sob a denominação social de **A R CONSTRUIR CONSTRUÇÕES E SERVIÇOS EIRELI**, com sede e foro jurídico na Rua Manoel Gaioso Nunes, 99 bairro regis Diniz, Tianguá - CE, CEP 62.322-290., contrato social arquivado na **Junta Comercial do Estado do Ceará sob o NIRE nº 23600029921** e no **Cadastro Nacional de Pessoas Jurídicas sob o nº 20.000.230/0001-68**, RESOLVE na melhor forma **CONSOLIDAR** seu contrato social e o faz mediante as seguintes cláusulas e condições:

**Cláusula 1ª** - A empresa adota o nome empresarial de **A R CONSTRUIR CONSTRUÇÕES E SERVIÇOS EIRELI**.  
Parágrafo Único: A empresa tem como nome fantasia **CONSTRUIR CONSTRUÇÕES E SERVIÇOS**.

**Cláusula 2ª** - O objeto é CONSTRUÇÃO DE EDIFÍCIOS, FABRICAÇÃO DE ESTRUTURAS METÁLICAS, FABRICAÇÃO DE ESQUADRIAS DE METAL, CAPTAÇÃO, TRATAMENTO E DISTRIBUIÇÃO DE ÁGUA, DISTRIBUIÇÃO DE ÁGUA POR



6A



CAMINHOS, GESTAO DE REDES DE ESGOTO, ATIVIDADES RELACIONADAS A ESGOTO, EXCETO A GESTAO DE REDES, COLETA DE RESIDUOS NAO-PERIGOSOS, COLETA DE RESIDUOS PERIGOSOS, CONSTRUCAO DE RODOVIAS E FERROVIAS, PINTURA PARA SINALIZACAO EM PISTAS RODOVIARIAS E AEROPORTOS, OBRAS DE URBANIZACAO - RUAS, PRACAS E CALCADAS, CONSTRUCAO DE BARRAGENS E REPRESAS PARA GERACAO DE ENERGIA ELETRICA, CONSTRUCAO DE ESTACOES E REDES DE DISTRIBUICAO DE ENERGIA ELETRICA, CONSTRUCAO DE REDES DE ABASTECIMENTO DE AGUA, COLETA DE ESGOTO E CONSTRUCOES CORRELATAS, EXCETO OBRAS DE IRRIGACAO, CONSTRUCAO DE REDES DE TRANSPORTES POR DUTOS, EXCETO PARA AGUA E ESGOTO, MONTAGEM DE ESTRUTURAS METALICAS, CONSTRUCAO DE INSTALACOES ESPORTIVAS E RECREATIVAS, OUTRAS OBRAS DE ENGENHARIA CIVIL, DEMOLICAO DE EDIFICIOS E OUTRAS ESTRUTURAS, PREPARACAO DE CANTEIRO E LIMPEZA DE TERRENO, PERFURACOES E SONDAGENS, OBRAS DE TERRAPLENAGEM, INSTALACAO E MANUTENCAO ELETRICA, INSTALACOES HIDRAULICAS, SANITARIAS E DE GAS, INSTALACAO E MANUTENCAO DE SISTEMAS CENTRAIS DE AR CONDICIONADO, DE VENTILACAO E REFRIGERACAO, INSTALACOES DE SISTEMA DE PREVENCAO CONTRA INCENDIO, INSTALACAO DE PAINEL PUBLICITARIOS, MONTAGEM E INSTALACAO DE SISTEMAS E EQUIPAMENTOS DE ILUMINACAO E SINALIZACAO EM VIAS PUBLICAS, PORTOS E AEROPORTOS, INSTALACAO DE PORTAS, JANELAS, TETOS, DIVISORIAS E ARMARIOS EMBUTIDOS DE QUALQUER MATERIAL, OBRAS DE ACABAMENTO EM GESSO E ESTUQUE, SERVICOS DE PINTURA DE EDIFICIOS, APLICACAO DE REVESTIMENTOS E DE RESINAS EM INTERIORES E EXTERIORES, OBRAS DE FUNDACOES, ADMINISTRACAO DE OBRAS, MONTAGEM E DESMONTAGEM DE ANDAIMES E OUTRAS ESTRUTURAS TEMPORARIAS, OBRAS DE ALVENARIA, SERVICOS DE OPERACAO E FORNECIMENTO DE EQUIPAMENTOS PARA TRANSPORTE E ELEVACAO DE CARGAS E PESSOAS PARA USO EM OBRAS, PERFURACAO E CONSTRUCAO DE POCOS DE AGUA, COMERCIO A VAREJO DE AUTOMOVEIS, CAMIONETAS E UTILITARIOS USADOS, SERVICOS DE MANUTENCAO E REPARACAO MECANICA DE VEICULOS AUTOMOTORES, SERVICOS DE ALINHAMENTO E BALANCEAMENTO DE VEICULOS AUTOMOTORES, SERVICOS DE LAVAGEM, LUBRIFICACAO E POLIMENTO DE VEICULOS AUTOMOTORES, SERVICOS DE BORRACHARIA PARA VEICULOS AUTOMOTORES, SERVICOS DE CAPOTARIA, COMERCIO A VAREJO DE PECAS E ACESSORIOS NOVOS PARA VEICULOS AUTOMOTORES, COMERCIO A VAREJO DE PNEUMATICOS E CAMARAS-DE-AR, COMERCIO A VAREJO DE MOTOCICLETAS E MOTONETAS NOVAS, COMERCIO A VAREJO DE PECAS E ACESSORIOS NOVOS PARA MOTOCICLETAS E MOTONETAS, COMERCIO VAREJISTA DE TINTAS E MATERIAIS PARA PINTURA, COMERCIO VAREJISTA DE MATERIAL ELETRICO, COMERCIO VAREJISTA DE VIDROS, COMERCIO VAREJISTA DE FERRAGENS E FERRAMENTAS, COMERCIO VAREJISTA DE MATERIAIS HIDRAULICOS, COMERCIO VAREJISTA DE MATERIAIS DE CONSTRUCAO NAO ESPECIFICADOS ANTERIORMENTE, COMERCIO VAREJISTA DE PEDRAS PARA REVESTIMENTO, COMERCIO VAREJISTA DE MATERIAIS DE CONSTRUCAO, SERVICIO DE TRANSPORTE DE PASSAGEIROS - LOCACAO DE AUTOMOVEIS COM MOTORISTA, TRANSPORTE ESCOLAR, TRANSPORTE RODOVIARIO COLETIVO DE PASSAGEIROS, SOB REGIME DE



FRETAMENTO, INTERMUNICIPAL, INTERESTADUAL E INTERNACIONAL, SERVICOS DE ENGENHARIA, SERVICOS DE CARTOGRAFIA, TOPOGRAFIA E GEODESIA, SERVICOS DE DESENHO TECNICO RELACIONADOS A ARQUITETURA E ENGENHARIA, LOCAÇÃO DE AUTOMOVEIS SEM CONDUTOR, ALUGUEL DE MAQUINAS E EQUIPAMENTOS AGRICOLAS SEM OPERADOR, ALUGUEL DE MAQUINAS E EQUIPAMENTOS PARA CONSTRUÇÃO SEM OPERADOR, EXCETO ANDAIMES, ALUGUEL DE ANDAIMES, ALUGUEL DE PALCOS, COBERTURAS E OUTRAS ESTRUTURAS DE USO TEMPORARIO, EXCETO ANDAIMES, SELEÇÃO E AGENCIAMENTO DE MAO-DE-OBRA, SERVICOS DE ORGANIZAÇÃO DE FEIRAS, CONGRESSOS, EXPOSIÇÕES E FESTAS, PRODUÇÃO MUSICAL, SERVIÇO DE ROCAGEM, DESTOCAMENTO, LAVRAÇÃO, GRADAGEM (NIVELAMENTO DO SOLO), SULCAMENTO (ABERTURA DE COVAS), GESTÃO DE ATERROS SANITARIO, SERVICOS DE TRIAGEM E RECUPERAÇÃO DE MATERIAIS DESCARTADOS DA COLETA DOMICILIAR, EXCETO MATERIAIS PLASTICOS E METALICOS, MANUTENÇÃO DE - SISTEMA DE PRODUÇÃO E DISTRIBUIÇÃO DE ENERGIA ELETRICA, ALUGUEL DE ONIBUS, MUNICIPAL, COM MOTORISTA, LOCAÇÃO DE, ALUGUEL DE - ONIBUS SEM MOTORISTA, ALUGUEL DE, LOCAÇÃO DE - EQUIPAMENTOS PARA ILUMINAÇÃO DE EVENTOS, SERVICOS DE CONTRATAÇÃO DE MAO-DE-OBRA TEMPORARIA, SERVICOS DE COLOCAÇÃO DE MAO-DE-OBRA NA EMPRESA CLIENTE, SERVICOS DE ROCAGEM E CAPINAGEM DE RUAS, LOGRADOUROS, LOCAÇÃO DE CAMPO OU QUADRA DE FUTEBOL, OBTENÇÃO DE PRODUTOS DE MINERAIS BETUMINOSOS (XISTO, AREIAS BETUMINOSAS), LIMPEZA DE CAIXAS DE ESGOTO, GALERIAS DE AGUAS PLUVIAIS E TUBULAÇÕES, SERVICOS DE COLETA E TRANSPORTE DE LIXO URBANO OBRAS DE TAPA-BURACO COM MISTURA BETUMINOSA, EXECUÇÃO DE - ASFALTO, PAVIMENTAÇÃO DE RODOVIAS, SERVIÇO DE - IMPLANTAÇÃO DE SINALIZAÇÃO EM ESTRADAS E RODOVIAS PINTURA PARA SINALIZAÇÃO EM PISTAS RODOVIARIAS, CONSTRUÇÃO DE - PONTES, TUNEIS, VIADUTOS, ELEVADOS, PASSARELAS, CONSTRUÇÃO DE VIAS URBANAS, PRACAS, CALÇADAS, PARQUES, CHAFARIZES, ESTACIONAMENTOS, MANUTENÇÃO E REPARAÇÃO DE SISTEMAS DE ILUMINAÇÃO E SINALIZAÇÃO EM VIAS PUBLICAS, INSTALAÇÃO DE SISTEMAS DE AMORTECIMENTO DE VIBRAÇÕES EM EDIFICAÇÕES E INSTALAÇÃO DE SISTEMAS DE LIMPEZA DE DUTOS E INSTALAÇÕES HIDRAULICAS POR VACUO.

**Cláusula 3ª** - A sede da empresa é na Rua Manoel Gaios Nunes, 99 bairro Regis Diniz, Tianguá - CE, CEP 62.322-290.

**Cláusula 4ª** - A empresa iniciou suas atividades em 01/04/2014 e seu prazo de duração é indeterminado.

**Cláusula 5ª** - O capital é de R\$ 2.000.000,00 (dois milhões de reais), totalmente integralizado neste ato em moeda corrente do País.





**Cláusula 6ª** - A administração da empresa cabe ao seu titular já qualificado acima, com os poderes e atribuições de representação ativa e passiva, judicial e extrajudicial, podendo praticar todos os atos compreendidos no objeto.

**Cláusula 7ª** - Ao término de cada exercício social, em 31 de dezembro, proceder-se-á a elaboração do inventário, do balanço patrimonial e do balanço de resultado econômico.

**Cláusula 8ª** - O signatário do presente ato declara que o movimento da receita bruta anual da empresa não excederá o limite fixado no inciso I do art. 3º da Lei Complementar nº 123 de 14 de dezembro de 2006, e que não se enquadra em qualquer das hipóteses de exclusão relacionadas no § 4º do art. 3º da mencionada lei.

**Cláusula 9ª** - A empresa poderá a qualquer tempo, abrir ou fechar filial ou outra dependência, mediante ato de alteração do ato constitutivo.

**Cláusula 10ª** - O titular da empresa declara, sob as penas da lei, de que não está impedido de exercer a administração da empresa, por lei especial, ou em virtude de condenação criminal, ou por se encontrar sob os efeitos dela, a pena que vede, ainda que temporariamente, o acesso a cargos públicos; ou por crime falimentar, de prevaricação, peita ou suborno, concussão, peculato, ou contra a economia popular, contra o sistema financeiro nacional, contra normas de defesa da concorrência, contra as relações de consumo, fé pública, ou a propriedade.

**Cláusula 11ª** - O titular da empresa declara, sob as penas da lei, que não figura como titular de nenhuma outra empresa individual de responsabilidade limitada.

**Cláusula 12ª** - Fica eleito o foro de TIANGUA - CE para o exercício e o cumprimento dos direitos e obrigações resultantes deste ato de constituição.

Tianguá - Ceará, 14 de fevereiro de 2022.

**ALEXANDRO RODRIGUES DA SILVA**  
RG nº 98028046979 SSPCE e inscrito no CPF sob nº 695.305.723-87  
Titular

5º Aditivo

Página 6/6



Junta Comercial do Estado do Ceará  
Certifico registro sob o nº 5753518 em 18/02/2022 da Empresa A R CONSTRUIR CONSTRUÇOES E SERVICOS EIRELI, CNPJ 20000230000168 e protocolo 220249041 - 17/02/2022. Autenticação: 953F6FEA24C9F71DCC9EA432AB85C01DC1382E34. Lenira Cardoso de Alencar Seraine - Secretária-Geral. Para validar este documento, acesse <http://www.jucec.ce.gov.br> e informe nº do protocolo 22/024.904-1 e o código de segurança SVpR Esta cópia foi autenticada digitalmente e assinada em 18/02/2022 por Lenira Cardoso de Alencar Seraine - Secretária-Geral.

LENIRA CARDOSO DE ALENCAR SERAINE  
SECRETÁRIA-GERAL

pág. 8/11





Sistema Nacional de Registro de Empresas Mercantil - SINREM  
Governador do Estado do Ceará  
Secretaria de Estado da Fazenda do Estado do Ceará  
Junta Comercial do Estado do Ceará

## TERMO DE AUTENTICAÇÃO - REGISTRO DIGITAL

Certifico que o ato, assinado digitalmente, da empresa A R CONSTRUIR CONSTRUÇOES E SERVICOS EIRELI, de CNPJ 20.000.230/0001-68 e protocolado sob o número 22/024.904-1 em 17/02/2022, encontra-se registrado na Junta Comercial sob o número 5753518, em 18/02/2022. O ato foi deferido eletronicamente pelo examinador José Geovany Pinto Pinheiro.

Certifica o registro, a Secretária-Geral, Lenira Cardoso de Alencar Seraine. Para sua validação, deverá ser acessado o sitio eletrônico do Portal de Serviços / Validar Documentos ([https://portalservicos.jucec.ce.gov.br/Portal/pages/ imagemProcesso/viaUnica.jsf](https://portalservicos.jucec.ce.gov.br/Portal/pages/imagemProcesso/viaUnica.jsf)) e informar o número de protocolo e chave de segurança.

### Capa de Processo

Assinante(s)		
CPF	Nome	Data Assinatura
695.305.723-87	ALEXANDRO RODRIGUES DA SILVA	17/02/2022
Assinado utilizando o(s) seguinte(s) selo(s) do		
Selo Ouro - Certificado Digital		

### Documento Principal

Assinante(s)		
CPF	Nome	Data Assinatura
695.305.723-87	ALEXANDRO RODRIGUES DA SILVA	17/02/2022
Assinado utilizando o(s) seguinte(s) selo(s) do		
Selo Ouro - Certificado Digital		

Data de início dos efeitos do registro (art. 36, Lei 8.934/1994): 14/02/2022



Documento assinado eletronicamente por José Geovany Pinto Pinheiro, Servidor(a) Público(a), em 18/02/2022, às 12:34.



Handwritten signatures



A autencidade desse documento pode ser conferida no [portal de serviços da jucec](https://portalservicos.jucec.ce.gov.br) informando o número do protocolo 22/024.904-1.

Handwritten signatures and initials

Junta Comercial do Estado do Ceará



Junta Comercial do Estado do Ceará

Certifico registro sob o nº 5753518 em 18/02/2022 da Empresa A R CONSTRUIR CONSTRUÇOES E SERVICOS EIRELI, CNPJ 20000230000168 e protocolo 220249041 - 17/02/2022. Autenticação: 953F6FEA24C9F71DCC9EA432AB85C01DC1382E34. Lenira Cardoso de Alencar Seraine - Secretária-Geral. Para validar este documento, acesse <http://www.jucec.ce.gov.br> e informe nº do protocolo 22/024.904-1 e o código de segurança SVpR Esta cópia foi autenticada digitalmente e assinada em 18/02/2022 por Lenira Cardoso de Alencar Seraine - Secretária-Geral.





# JUNTA COMERCIAL DO ESTADO DO CEARÁ

Registro Digital

BURITICUPI-MA  
Proc. 0305003/2022  
Fis. 248  
Rub. 248

O ato foi assinado digitalmente por :

Identificação do(s) Assinante(s)	
CPF	Nome
236.117.073-68	LENIRA CARDOSO DE ALENCAR SERAINE

Junta Comercial do Estado do Ceará

Fortaleza, sexta-feira, 18 de fevereiro de 2022



Junta Comercial do Estado do Ceará

Certifico registro sob o nº 5753518 em 18/02/2022 da Empresa A R CONSTRUIR CONSTRUCOES E SERVICOS EIRELI, CNPJ 20000230000168 e protocolo 220249041 - 17/02/2022. Autenticação: 953F6FEA24C9F71DCC9EA432AB85C01DC1382E34. Lenira Cardoso de Alencar Seraine - Secretária-Geral. Para validar este documento, acesse <http://www.jucec.ce.gov.br> e informe nº do protocolo 22/024.904-1 e o código de segurança SVpR Esta cópia foi autenticada digitalmente e assinada em 18/02/2022 por Lenira Cardoso de Alencar Seraine – Secretária-Geral.

LENIRA CARDOSO DE ALENCAR SERAINE  
SECRETÁRIA-GERAL



# REPÚBLICA FEDERATIVA DO BRASIL

## CADASTRO NACIONAL DA PESSOA JURÍDICA

BURITICUPUNA  
 Proc. 0303003/2022  
 Fls. 4488  
 Rub. GA

NÚMERO DE INSCRIÇÃO 20.000.230/0001-68 MATRIZ	COMPROVANTE DE INSCRIÇÃO E DE SITUAÇÃO CADASTRAL	DATA DE ABERTURA 01/04/2014
NOME EMPRESARIAL A R CONSTRUIR CONSTRUÇOES E SERVICOS EIRELI		
TÍTULO DO ESTABELECIMENTO (NOME DE FANTASIA) CONSTRUIR CONSTRUÇOES E SERVICOS	PORTE ME	
CÓDIGO E DESCRIÇÃO DA ATIVIDADE ECONÓMICA PRINCIPAL 41.20-4-00 - Construção de edifícios		
CÓDIGO E DESCRIÇÃO DAS ATIVIDADES ECONÓMICAS SECUNDÁRIAS 01.61-0-03 - Serviço de preparação de terreno, cultivo e colheita 19.21-7-00 - Fabricação de produtos do refino de petróleo 25.11-0-00 - Fabricação de estruturas metálicas 25.12-8-00 - Fabricação de esquadrias de metal 36.00-6-01 - Captação, tratamento e distribuição de água 36.00-6-02 - Distribuição de água por caminhões 37.01-1-00 - Gestão de redes de esgoto 37.02-9-00 - Atividades relacionadas a esgoto, exceto a gestão de redes 38.11-4-00 - Coleta de resíduos não-perigosos 38.12-2-00 - Coleta de resíduos perigosos 38.21-1-00 - Tratamento e disposição de resíduos não-perigosos 38.39-4-99 - Recuperação de materiais não especificados anteriormente 42.11-1-01 - Construção de rodovias e ferrovias 42.11-1-02 - Pintura para sinalização em pistas rodoviárias e aeroportos 42.12-0-00 - Construção de obras de arte especiais 42.13-8-00 - Obras de urbanização - ruas, praças e calçadas 42.21-9-01 - Construção de barragens e represas para geração de energia elétrica 42.21-9-02 - Construção de estações e redes de distribuição de energia elétrica 42.21-9-03 - Manutenção de redes de distribuição de energia elétrica 42.22-7-01 - Construção de redes de abastecimento de água, coleta de esgoto e construções correlatas, exceto obras de irrigação		
CÓDIGO E DESCRIÇÃO DA NATUREZA JURÍDICA 230-5 - Empresa Individual de Responsabilidade Limitada (de Natureza Empresári		
LOGRADOURO R MANOEL GAIOSO NUNES	NÚMERO 99	COMPLEMENTO *****
CEP 62.322-290	BAIRRO/DISTRITO REGIS DINIZ	MUNICÍPIO TIANGUA
UF CE	TELEFONE (88) 9494-7996	
ENDEREÇO ELETRÔNICO HJSCONSTRUÇOES@HOTMAIL.COM	ENTE FEDERATIVO RESPONSÁVEL (EFR) *****	
SITUAÇÃO CADASTRAL ATIVA	DATA DA SITUAÇÃO CADASTRAL 01/04/2014	
MOTIVO DE SITUAÇÃO CADASTRAL		
SITUAÇÃO ESPECIAL *****	DATA DA SITUAÇÃO ESPECIAL *****	

Aprovado pela Instrução Normativa RFB nº 1.863, de 27 de dezembro de 2018.

Emitido no dia 19/02/2022 às 15:21:48 (data e hora de Brasília).

Página: 1/5





# REPÚBLICA FEDERATIVA DO BRASIL

## CADASTRO NACIONAL DA PESSOA JURÍDICA

BURITICUPU-MA  
 Proc. 030003/2022  
 Fls. 2489  
 Rub. JS

NÚMERO DE INSCRIÇÃO 20.000.230/0001-68 MATRIZ	COMPROVANTE DE INSCRIÇÃO E DE SITUAÇÃO CADASTRAL	DATA DE ABERTURA 01/04/2014
---	---	--------------------------------

NOME EMPRESARIAL  
**A R CONSTRUIR CONSTRUÇOES E SERVICOS EIRELI**

CÓDIGO E DESCRIÇÃO DAS ATIVIDADES ECONÔMICAS SECUNDÁRIAS

- 42.23-5-00 - Construção de redes de transportes por dutos, exceto para água e esgoto
- 42.92-8-01 - Montagem de estruturas metálicas
- 42.99-5-01 - Construção de instalações esportivas e recreativas
- 42.99-5-99 - Outras obras de engenharia civil não especificadas anteriormente
- 43.11-8-01 - Demolição de edifícios e outras estruturas
- 43.11-8-02 - Preparação de canteiro e limpeza de terreno
- 43.12-6-00 - Perfurações e sondagens
- 43.13-4-00 - Obras de terraplenagem
- 43.21-5-00 - Instalação e manutenção elétrica
- 43.22-3-01 - Instalações hidráulicas, sanitárias e de gás
- 43.22-3-02 - Instalação e manutenção de sistemas centrais de ar condicionado, de ventilação e refrigeração
- 43.22-3-03 - Instalações de sistema de prevenção contra incêndio
- 43.29-1-01 - Instalação de painéis publicitários
- 43.29-1-04 - Montagem e instalação de sistemas e equipamentos de iluminação e sinalização em vias públicas, portos e aeroportos
- 43.29-1-05 - Tratamentos térmicos, acústicos ou de vibração
- 43.29-1-99 - Outras obras de instalações em construções não especificadas anteriormente
- 43.30-4-02 - Instalação de portas, janelas, tetos, divisórias e armários embutidos de qualquer material
- 43.30-4-03 - Obras de acabamento em gesso e estuque
- 43.30-4-04 - Serviços de pintura de edifícios em geral
- 43.30-4-05 - Aplicação de revestimentos e de resinas em interiores e exteriores

CÓDIGO E DESCRIÇÃO DA NATUREZA JURÍDICA  
**230-5 - Empresa Individual de Responsabilidade Limitada (de Natureza Empresári**

LOGRADOURO <b>R MANOEL GAIOSO NUNES</b>	NÚMERO <b>99</b>	COMPLEMENTO *****
--	---------------------	----------------------

CEP <b>62.322-290</b>	BAIRRO/DISTRITO <b>REGIS DINIZ</b>	MUNICÍPIO <b>TIANGUA</b>	UF <b>CE</b>
--------------------------	---------------------------------------	-----------------------------	-----------------

ENDEREÇO ELETRÔNICO <b>HJSCONSTRUÇOES@HOTMAIL.COM</b>	TELEFONE <b>(88) 9494-7996</b>
--	-----------------------------------

ENTE FEDERATIVO RESPONSÁVEL (EFR)  
 \*\*\*\*\*

SITUAÇÃO CADASTRAL <b>ATIVA</b>	DATA DA SITUAÇÃO CADASTRAL <b>01/04/2014</b>
------------------------------------	---

MOTIVO DE SITUAÇÃO CADASTRAL

SITUAÇÃO ESPECIAL *****	DATA DA SITUAÇÃO ESPECIAL *****
----------------------------	------------------------------------

Aprovado pela Instrução Normativa RFB nº 1.863, de 27 de dezembro de 2018.

Emitido no dia 19/02/2022 às 15:21:48 (data e hora de Brasília).

Página: 2/5



**REPÚBLICA FEDERATIVA DO BRASIL**

 BURTICUPU-MA  
 Proc. 0305003 2022  
 Fis. 2490  
 Rub. 2490
**CADASTRO NACIONAL DA PESSOA JURÍDICA**

NÚMERO DE INSCRIÇÃO 20.000.230/0001-68 MATRIZ	COMPROVANTE DE INSCRIÇÃO E DE SITUAÇÃO CADASTRAL	DATA DE ABERTURA 01/04/2014
---	---	--------------------------------

NOME EMPRESARIAL A R CONSTRUIR CONSTRUÇOES E SERVICOS EIRELI
---

CÓDIGO E DESCRIÇÃO DAS ATIVIDADES ECONÔMICAS SECUNDÁRIAS 43.91-6-00 - Obras de fundações 43.99-1-01 - Administração de obras 43.99-1-02 - Montagem e desmontagem de andaimes e outras estruturas temporárias 43.99-1-03 - Obras de alvenaria 43.99-1-04 - Serviços de operação e fornecimento de equipamentos para transporte e elevação de cargas e pessoas para uso em obras 43.99-1-05 - Perfuração e construção de poços de água 45.11-1-02 - Comércio a varejo de automóveis, camionetas e utilitários usados 45.20-0-01 - Serviços de manutenção e reparação mecânica de veículos automotores 45.20-0-04 - Serviços de alinhamento e balanceamento de veículos automotores 45.20-0-05 - Serviços de lavagem, lubrificação e polimento de veículos automotores 45.20-0-06 - Serviços de borracharia para veículos automotores 45.20-0-08 - Serviços de capotaria 45.30-7-03 - Comércio a varejo de peças e acessórios novos para veículos automotores 45.30-7-05 - Comércio a varejo de pneumáticos e câmaras-de-ar 45.41-2-03 - Comércio a varejo de motocicletas e motonetas novas 45.41-2-06 - Comércio a varejo de peças e acessórios novos para motocicletas e motonetas 47.41-5-00 - Comércio varejista de tintas e materiais para pintura 47.42-3-00 - Comércio varejista de material elétrico 47.43-1-00 - Comércio varejista de vidros 47.44-0-01 - Comércio varejista de ferragens e ferramentas
---

CÓDIGO E DESCRIÇÃO DA NATUREZA JURÍDICA 230-5 - Empresa Individual de Responsabilidade Limitada (de Natureza Empresári
---

LOGRADOURO R MANOEL GAIOSO NUNES	NÚMERO 99	COMPLEMENTO *****
-------------------------------------	--------------	----------------------

CEP 62.322-290	BAIRRO/DISTRITO REGIS DINIZ	MUNICÍPIO TIANGUA	UF CE
-------------------	--------------------------------	----------------------	----------

ENDEREÇO ELETRÔNICO HJSCONSTRUÇOES@HOTMAIL.COM	TELEFONE (88) 9494-7996
---	----------------------------

ENTE FEDERATIVO RESPONSÁVEL (EFR) *****
--

SITUAÇÃO CADASTRAL ATIVA	DATA DA SITUAÇÃO CADASTRAL 01/04/2014
-----------------------------	--

MOTIVO DE SITUAÇÃO CADASTRAL
------------------------------

SITUAÇÃO ESPECIAL *****	DATA DA SITUAÇÃO ESPECIAL *****
----------------------------	------------------------------------

Aprovado pela Instrução Normativa RFB nº 1.863, de 27 de dezembro de 2018.

Emitido no dia 19/02/2022 às 15:21:48 (data e hora de Brasília).

Página: 3/5



REPÚBLICA FEDERATIVA DO BRASIL  
CADASTRO NACIONAL DA PESSOA JURÍDICA

BURITICUPU-MA  
Proc. 0301003 2022  
Fls. 244  
Rub. JA

NÚMERO DE INSCRIÇÃO 20.000.230/0001-68 MATRIZ	COMPROVANTE DE INSCRIÇÃO E DE SITUAÇÃO CADASTRAL	DATA DE ABERTURA 01/04/2014
---	---	--------------------------------

NOME EMPRESARIAL A R CONSTRUIR CONSTRUÇOES E SERVICOS EIRELI
---

<p>CÓDIGO E DESCRIÇÃO DAS ATIVIDADES ECONÓMICAS SECUNDÁRIAS</p> <p>47.44-0-03 - Comércio varejista de materiais hidráulicos</p> <p>47.44-0-05 - Comércio varejista de materiais de construção não especificados anteriormente</p> <p>47.44-0-06 - Comércio varejista de pedras para revestimento</p> <p>47.44-0-99 - Comércio varejista de materiais de construção em geral</p> <p>49.23-0-02 - Serviço de transporte de passageiros - locação de automóveis com motorista</p> <p>49.24-8-00 - Transporte escolar</p> <p>49.29-9-01 - Transporte rodoviário coletivo de passageiros, sob regime de fretamento, municipal</p> <p>49.29-9-02 - Transporte rodoviário coletivo de passageiros, sob regime de fretamento, intermunicipal, interestadual e internacional</p> <p>71.12-0-00 - Serviços de engenharia</p> <p>71.19-7-01 - Serviços de cartografia, topografia e geodésia</p> <p>71.19-7-03 - Serviços de desenho técnico relacionados à arquitetura e engenharia</p> <p>77.11-0-00 - Locação de automóveis sem condutor</p> <p>77.19-5-99 - Locação de outros meios de transporte não especificados anteriormente, sem condutor</p> <p>77.31-4-00 - Aluguel de máquinas e equipamentos agrícolas sem operador</p> <p>77.32-2-01 - Aluguel de máquinas e equipamentos para construção sem operador, exceto andaimes</p> <p>77.32-2-02 - Aluguel de andaimes</p> <p>77.39-0-03 - Aluguel de palcos, coberturas e outras estruturas de uso temporário, exceto andaimes</p> <p>77.39-0-99 - Aluguel de outras máquinas e equipamentos comerciais e industriais não especificados anteriormente, sem operador</p> <p>78.10-8-00 - Seleção e agenciamento de mão-de-obra</p> <p>78.20-5-00 - Locação de mão-de-obra temporária</p>
---

<p>CÓDIGO E DESCRIÇÃO DA NATUREZA JURÍDICA</p> <p>230-5 - Empresa Individual de Responsabilidade Limitada (de Natureza Empresári</p>
--

LOGRADOURO R MANOEL GAIOSO NUNES	NÚMERO 99	COMPLEMENTO *****
-------------------------------------	--------------	----------------------

CEP 62.322-290	BAIRRO/DISTRITO REGIS DINIZ	MUNICÍPIO TIANGUA	UF CE
-------------------	--------------------------------	----------------------	----------

ENDEREÇO ELETRÔNICO HJSCONSTRUÇOES@HOTMAIL.COM	TELEFONE (88) 9494-7996
---	----------------------------

ENTE FEDERATIVO RESPONSÁVEL (EFR) *****
--

SITUAÇÃO CADASTRAL ATIVA	DATA DA SITUAÇÃO CADASTRAL 01/04/2014
-----------------------------	--

MOTIVO DE SITUAÇÃO CADASTRAL
------------------------------

SITUAÇÃO ESPECIAL *****	DATA DA SITUAÇÃO ESPECIAL *****
----------------------------	------------------------------------

Aprovado pela Instrução Normativa RFB nº 1.863, de 27 de dezembro de 2018.

Emitido no dia 19/02/2022 às 15:21:48 (data e hora de Brasília).

Página: 4/5



# REPÚBLICA FEDERATIVA DO BRASIL

## CADASTRO NACIONAL DA PESSOA JURÍDICA

BUBTICUPUMA  
 Proc. 0309003 2022  
 Fls. 2192  
 Rub. 2192

NÚMERO DE INSCRIÇÃO 20.000.230/0001-68 MATRIZ	COMPROVANTE DE INSCRIÇÃO E DE SITUAÇÃO CADASTRAL	DATA DE ABERTURA 01/04/2014
NOME EMPRESARIAL A R CONSTRUIR CONSTRUÇOES E SERVICOS EIRELI		
CÓDIGO E DESCRIÇÃO DAS ATIVIDADES ECONÔMICAS SECUNDÁRIAS 78.30-2-00 - Fornecimento e gestão de recursos humanos para terceiros 81.29-0-00 - Atividades de limpeza não especificadas anteriormente 82.30-0-01 - Serviços de organização de feiras, congressos, exposições e festas 90.01-9-02 - Produção musical 93.11-5-00 - Gestão de instalações de esportes		
CÓDIGO E DESCRIÇÃO DA NATUREZA JURÍDICA 230-5 - Empresa Individual de Responsabilidade Limitada (de Natureza Empresári		
LOGRADOURO R MANOEL GAIOSO NUNES	NÚMERO 99	COMPLEMENTO *****
CEP 62.322-290	BAIRRO/DISTRITO REGIS DINIZ	MUNICÍPIO TIANGUA
		UF CE
ENDEREÇO ELETRÔNICO HJSCONSTRUÇOES@HOTMAIL.COM	TELEFONE (88) 9494-7996	
ENTE FEDERATIVO RESPONSÁVEL (EFR) *****		
SITUAÇÃO CADASTRAL ATIVA	DATA DA SITUAÇÃO CADASTRAL 01/04/2014	
MOTIVO DE SITUAÇÃO CADASTRAL		
SITUAÇÃO ESPECIAL *****	DATA DA SITUAÇÃO ESPECIAL *****	

Aprovado pela Instrução Normativa RFB nº 1.863, de 27 de dezembro de 2018.

Emitido no dia 19/02/2022 às 15:21:48 (data e hora de Brasília).

Página: 5/5

### Consulta Quadro de Sócios e Administradores - QSA

<b>CNPJ:</b>	20.000.230/0001-68
<b>NOME EMPRESARIAL:</b>	A R CONSTRUIR CONSTRUCOES E SERVICOS EIRELI
<b>CAPITAL SOCIAL:</b>	R\$2.000.000,00 (Dois milhões de reais)



O Quadro de Sócios e Administradores(QSA) constante da base de dados do Cadastro Nacional da Pessoa Jurídica (CNPJ) é o seguinte:

<b>Nome/Nome Empresarial:</b>	ALEXANDRO RODRIGUES DA SILVA
<b>Qualificação:</b>	65-Titular Pessoa Física Residente ou Domiciliado no Brasil

Para informações relativas à participação no QSA, acessar o e-CAC com certificado digital ou comparecer a uma unidade da RFB.

Emitido no dia 19/02/2022 às 15:22 (data e hora de Brasília).

Handwritten signatures and initials are present at the bottom of the page. On the right side, there is a large, stylized signature. Below it, there are several other handwritten marks, including what appears to be the initials 'AR' and some scribbles. At the bottom right corner, there is a small handwritten mark that looks like '1/1' followed by a signature.

	<b>SINTEGRA/ICMS</b> <b>Consulta Pública ao Cadastro do Estado do Ceará</b>	
---	--	---

Cadastro atualizado até: 18 / 2 / 2022

BURITICUPU-MA  
Proc. 0303003.2022  
Fls. 2494  
Rub. JA

**IDENTIFICAÇÃO**

<b>CNPJ/CPF:</b>	20.000.230/0001-68	<b>Inscrição Estadual:</b>	06.731140-7
<b>Razão Social:</b>	A R CONSTRUIR CONSTRUÇOES E SERVICOS EIRELI		

**ENDEREÇO**

<b>Logradouro:</b>	MANOEL GAIOSO NUNES		
<b>Número:</b>	00099	<b>Complemento:</b>	
<b>Bairro:</b>	REGIS DINIZ		
<b>Município:</b>	TIANGUA	<b>UF:</b>	CEARA
<b>CEP:</b>	62.322-290	<b>Telefone:</b>	008832128003

**INFORMAÇÕES COMPLEMENTARES**

<b>CNAE Fiscal Primário:</b>	4120400 - Construção de edifícios
<b>CNAE Fiscal Secundário:</b>	3811400 - Coleta de resíduos não-perigosos
<b>Situação Cadastral Vigente:</b>	ATIVO
<b>Data de Início de Atividade:</b>	28 / 4 / 2014
<b>Data da Situação Cadastral:</b>	18 / 2 / 2022
<b>Regime de Recolhimento:</b>	OUTROS
<b>Credenciamento antecipado:</b>	
<b>Obrigado a NF-e:</b>	SIM
<b>Data Obrigatoriedade NF-e:</b>	1/1/2015
<b>Obrigado a EFD:</b>	NAO
<b>Data Obrigatoriedade EFD:</b>	
<b>Opção Simples:</b>	NAO
<b>Obrigado a CT-e:</b>	NAO
<b>Data Obrigatoriedade CT-e:</b>	

OBSERVAÇÃO: Os dados acima são baseados em informações fornecidas pelo contribuinte, estando sujeitos a posterior confirmação pelo Fisco

Data da Consulta: 19 / 2 / 2022

[Voltar para seleção de contribuinte](#)  
[Acessar cadastro de outro Estado](#)  
[Voltar à Página da SEFAZ-CE](#)

ESTADO DO CEARÁ  
SECRETARIA DA FAZENDA  
FICHA DE INSCRIÇÃO DO CONTRIBUINTE

FIC

C.G.F

06.731140-7

RAZÃO SOCIAL

A R CONSTRUIR CONSTRUCOES E SERVICOS EIRELI

ENDEREÇO COMPLETO

MANOEL GAIOSO NUNES , 00099  
Compl.: Bairro:REGIS DINIZ CEP:62322290  
Cidade:TIANGUA UF:CE Distrito: TIANGUA

C.N.P.J.

20.000.230/0001-68

CÓD. ÓRGÃO LOCAL

203.0400-8

C.N.A.E. PRINCIPAL

4120400 - Construção de edifícios

DESCRIÇÃO UNIDADE AUXILIAR

#####

C.N.A.E. PRINCIPAL (ARRECADAÇÃO/FISCALIZAÇÃO)

4120400 - Construção de edifícios

C.G.F. ESTABELECIMENTO VINCULADO

#####

C.N.A.E. SECUNDÁRIO

3811400

REGIME DE RECOLHIMENTO

OUTROS

C.N.A.E. SECUNDÁRIO 2

4924800

NATUREZA JURÍDICA

13 - EIRELI-EMP. INDV. RESP. LTDA.

EMITIDA VIA INTERNET EM 19/02/2022 ÀS 15:26:32

A autenticidade deste documento deverá ser comprovada via Internet, no endereço  
<http://www.sefaz.ce.gov.br>









Ministério da Fazenda  
Secretaria da Receita Federal do Brasil

Comprovante de Situação Cadastral no CPF

Nº do CPF: **695.305.723-87**

Nome: **ALEXANDRO RODRIGUES DA SILVA**

Data de Nascimento: **22/11/1977**

Situação Cadastral: **REGULAR**

Data da Inscrição: **22/12/1993**

Digito Verificador: **00**

Comprovante emitido às: **10:49:10** do dia **05/02/2022** (hora e data de Brasília).  
Código de controle do comprovante: **1D98.0BC6.80D4.D377**



Este documento não substitui o "Comprovante de Inscrição no CPF".

(Modelo aprovado pela IN/RFB nº 1.548, de 13/02/2015.)

*[Handwritten signatures and marks]*



PREFEITURA MUNICIPAL DE TIANGUA  
CADASTRO MUNICIPAL

COMPROVANTE DE INSCRIÇÃO E DE SITUAÇÃO CADASTRAL

INICIO DA ATIVIDADE 01/04/2014	NÚMERO DE INSCRIÇÃO 60921	CNPJ/CPF: 20000230000168	INSCRIÇÃO ESTADUAL / NIRE 0 / 23600029921
-----------------------------------	------------------------------	-----------------------------	--

NOME EMPRESARIAL  
A R CONSTRUIR CONSTRUÇOES E SERVICOS EIRELI

TÍTULO DO ESTABELECIMENTO (NOME FANTASIA) CONSTRUIR CONSTRUÇOES E SERVICOS	TIPO EMPRESA Empresas
---	--------------------------

ATIVIDADE PRINCIPAL

CÓDIGO E DESCRIÇÃO DAS ATIVIDADES ECONÔMICAS - PRINCIPAL  
4120400 CONSTRUÇÃO DE EDIFÍCIOS

CÓDIGO E DESCRIÇÃO DAS ATIVIDADES ECONÔMICAS - SECUNDÁRIA

- 2511000 FABRICAÇÃO DE ESTRUTURAS METÁLICAS
- 2512800 FABRICAÇÃO DE ESQUADRIAS DE METAL
- 3600601 CAPTAÇÃO, TRATAMENTO E DISTRIBUIÇÃO DE ÁGUA
- 3600602 DISTRIBUIÇÃO DE ÁGUA POR CAMINHÕES
- 3701100 GESTÃO DE REDES DE ESGOTO
- 3702900 ATIVIDADES RELACIONADAS A ESGOTO, EXCETO A GESTÃO DE REDES
- 3811400 COLETA DE RESÍDUOS NÃO-PERIGOSOS
- 3812200 COLETA DE RESÍDUOS PERIGOSOS
- 4211101 CONSTRUÇÃO DE RODOVIAS E FERROVIAS
- 4211102 PINTURA PARA SINALIZAÇÃO EM PISTAS RODOVIÁRIAS E AEROPORTOS
- 4213800 OBRAS DE URBANIZAÇÃO - RUAS, PRAÇAS E CALÇADAS
- 4221901 CONSTRUÇÃO DE BARRAGENS E REPRESAS PARA GERAÇÃO DE ENERGIA ELÉTRICA
- 4221902 CONSTRUÇÃO DE ESTAÇÕES E REDES DE DISTRIBUIÇÃO DE ENERGIA ELÉTRICA
- 4222701 CONSTRUÇÃO DE REDES DE ABASTECIMENTO DE ÁGUA, COLETA DE ESGOTO E CONSTRUÇÕES CORRELATAS, EXCETO OBRAS DE IRRIGAÇÃO
- 4223500 CONSTRUÇÃO DE REDES DE TRANSPORTES POR DUTOS, EXCETO PARA ÁGUA E ESGOTO
- 4292801 MONTAGEM DE ESTRUTURAS METÁLICAS
- 4299501 CONSTRUÇÃO DE INSTALAÇÕES ESPORTIVAS E RECREATIVAS
- 4299599 OUTRAS OBRAS DE ENGENHARIA CIVIL NÃO ESPECIFICADAS ANTERIORMENTE
- 4311801 DEMOLIÇÃO DE EDIFÍCIOS E OUTRAS ESTRUTURAS
- 4311802 PREPARAÇÃO DE CANTEIRO E LIMPEZA DE TERRENO
- 4312600 PERFURAÇÕES E SONDAGENS
- 4313400 OBRAS DE TERRAPLENAGEM
- 4321500 INSTALAÇÃO E MANUTENÇÃO ELÉTRICA
- 4322301 INSTALAÇÕES HIDRÁULICAS, SANITÁRIAS E DE GÁS
- 4322302 INSTALAÇÃO E MANUTENÇÃO DE SISTEMAS CENTRAIS DE AR CONDICIONADO, DE VENTILAÇÃO E REFRIGERAÇÃO
- 4322303 INSTALAÇÕES DE SISTEMA DE PREVENÇÃO CONTRA INCÊNDIO
- 4329101 INSTALAÇÃO DE PAINÉIS PUBLICITÁRIOS
- 4329104 MONTAGEM E INSTALAÇÃO DE SISTEMAS E EQUIPAMENTOS DE ILUMINAÇÃO E SINALIZAÇÃO EM VIAS PÚBLICAS, PORTOS E AEROPORTOS
- 4330402 INSTALAÇÃO DE PORTAS, JANELAS, TETOS, DIVISÓRIAS E ARMÁRIOS EMBUTIDOS DE QUALQUER MATERIAL
- 4330403 OBRAS DE ACABAMENTO EM GESSO E ESTUQUE
- 4330404 SERVIÇOS DE PINTURA DE EDIFÍCIOS EM GERAL
- 4330405 APLICAÇÃO DE REVESTIMENTOS E DE RESINAS EM INTERIORES E EXTERIORES
- 4391600 OBRAS DE FUNDAÇÕES
- 4399101 ADMINISTRAÇÃO DE OBRAS
- 4399102 MONTAGEM E DESMONTAGEM DE ANDAIMES E OUTRAS ESTRUTURAS TEMPORÁRIAS
- 4399103 OBRAS DE ALVENARIA
- 4399104 SERVIÇOS DE OPERAÇÃO E FORNECIMENTO DE EQUIPAMENTOS PARA TRANSPORTE E ELEVAÇÃO DE CARGAS E PESSOAS PARA USO EM OBRAS
- 4399105 PERFURAÇÃO E CONSTRUÇÃO DE POÇOS DE ÁGUA

*[Handwritten signatures and initials]*

*[Handwritten initials]*

4511102	COMÉRCIO A VAREJO DE AUTOMÓVEIS, CAMIONETAS E UTILITÁRIOS USADOS
4520001	SERVIÇOS DE MANUTENÇÃO E REPARAÇÃO MECÂNICA DE VEÍCULOS AUTOMOTORES
4520004	SERVIÇOS DE ALINHAMENTO E BALANCEAMENTO DE VEÍCULOS AUTOMOTORES
4520005	SERVIÇOS DE LAVAGEM, LUBRIFICAÇÃO E POLIMENTO DE VEÍCULOS AUTOMOTORES
4520006	SERVIÇOS DE BORRACHARIA PARA VEÍCULOS AUTOMOTORES
4520008	SERVIÇOS DE CAPOTARIA
4530703	COMÉRCIO A VAREJO DE PEÇAS E ACESSÓRIOS NOVOS PARA VEÍCULOS AUTOMOTORES
4530705	COMÉRCIO A VAREJO DE PNEUMÁTICOS E CÂMARAS-DE-AR
4541203	COMÉRCIO A VAREJO DE MOTOCICLETAS E MOTONETAS NOVAS
4541206	Comércio a varejo de peças e acessórios novos para motocicletas e motonetas
4741500	COMÉRCIO VAREJISTA DE TINTAS E MATERIAIS PARA PINTURA
4742300	COMÉRCIO VAREJISTA DE MATERIAL ELÉTRICO
4743100	COMÉRCIO VAREJISTA DE VIDROS
4744001	COMÉRCIO VAREJISTA DE FERRAGENS E FERRAMENTAS
4744003	COMÉRCIO VAREJISTA DE MATERIAIS HIDRÁULICOS
4744005	COMÉRCIO VAREJISTA DE MATERIAIS DE CONSTRUÇÃO NÃO ESPECIFICADOS ANTERIORMENTE
4744006	COMÉRCIO VAREJISTA DE PEDRAS PARA REVESTIMENTO
4744099	COMÉRCIO VAREJISTA DE MATERIAIS DE CONSTRUÇÃO EM GERAL
4923002	SERVIÇO DE TRANSPORTE DE PASSAGEIROS - LOCAÇÃO DE AUTOMÓVEIS COM MOTORISTA
4924800	TRANSPORTE ESCOLAR
4929902	TRANSPORTE RODOVIÁRIO COLETIVO DE PASSAGEIROS, SOB REGIME DE FRETAMENTO, INTERMUNICIPAL, INTERESTADUAL E INTERNACIONAL
7112000	SERVIÇOS DE ENGENHARIA
7119701	SERVIÇOS DE CARTOGRAFIA, TOPOGRAFIA E GEODÉSIA
7119703	SERVIÇOS DE DESENHO TÉCNICO RELACIONADOS À ARQUITETURA E ENGENHARIA
7711000	LOCAÇÃO DE AUTOMÓVEIS SEM CONDUTOR
7731400	ALUGUEL DE MÁQUINAS E EQUIPAMENTOS AGRÍCOLAS SEM OPERADOR
7732201	ALUGUEL DE MÁQUINAS E EQUIPAMENTOS PARA CONSTRUÇÃO SEM OPERADOR, EXCETO ANDAIMES
7732202	ALUGUEL DE ANDAIMES
7739003	ALUGUEL DE PALCOS, COBERTURAS E OUTRAS ESTRUTURAS DE USO TEMPORÁRIO, EXCETO ANDAIMES
7810800	SELEÇÃO E AGENCIAMENTO DE MÃO-DE-OBRA
8230001	SERVIÇOS DE ORGANIZAÇÃO DE FEIRAS, CONGRESSOS, EXPOSIÇÕES E FESTAS
9001902	PRODUÇÃO MUSICAL

**ATIVIDADES DA LISTA DE SERVIÇOS**

381140000- 7.09	3.0000%	- Coleta de resíduos não-perigosos
381140001- 7.10	3.0000%	- Limpeza, manutenção e conservação de vias e logradouros públicos, imóveis, chaminés, pisci
412040000- 7.02	3.0000%	- Construção de edifícios
412040005- 7.05	3.0000%	- Serviços de reparação, conservação e reforma de edificações de todos os tipos
412040006- 7.05	3.0000%	- Serviços de reparação, conservação e reforma
412040007- 7.05	3.0000%	- Serviços de reparação, conservação e reforma
412040008- 7.05	3.0000%	- Serviços de reparação, conservação e reforma
412040009- 7.09	3.0000%	- Varrição, coleta, remoção, incineração, tratamento, reciclagem, separação e destinação fin
412040010- 7.10	3.0000%	- Limpeza, manutenção e conservação de vias e logradouros públicos, imóveis, chaminés, pisci
412040011-16.01	2.0000%	- Serviços de transporte de natureza municipal.
412040012- 7.01	3.0000%	- Engenharia, agronomia, agrimensura, arquitetura, geologia, urbanismo, paisagismo e congêne
421380000- 7.11	3.0000%	- Obras de urbanização - ruas, praças e calçadas
421380001- 7.05	3.0000%	- Reparação, conservação e reforma de edifícios, estradas, pontes, portos e congêneres
421380002- 7.02	3.0000%	- Execução, por administração, empreitada ou subempreitada, de obras de construção civil, hi
431180200- 7.02	3.0000%	- Preparação de canteiro e limpeza de terreno
431180201- 3.04	5.0000%	- Locação, sublocação, arrendamento, direito de passagem ou permissão de uso, compartilhado
431340000- 7.02	3.0000%	- Obras de terraplenagem
474409901-10.10	5.0000%	- Distribuição de bens de terceiros.
474409902- 1.07	2.0000%	- Suporte técnico em informática, inclusive instalação, configuração e manutenção de program
474409903-15.10	5.0000%	- Serviços relacionados a cobranças, recebimentos ou pagamentos em geral, de títulos quaisqu
492300200-16.01	2.0000%	- Serviço de transporte de passageiros - locação de automóveis com motorista
492300201- 3.04	5.0000%	- Locação, sublocação, arrendamento, direito de passagem ou permissão de uso, compartilhado
492300202-14.09	5.0000%	- Alfaiataria e costura, quando o material for fornecido pelo usuário final, exceto aviamen
492480000-16.01	2.0000%	- Transporte escolar
492480001-16.01	2.0000%	- Transporte escolar intermunicipal
492990200-16.01	2.0000%	- Transporte rodoviário coletivo de passageiros, sob regime de fretamento, intermunicipal, i

JA

USA

Handwritten signature and initials.

Handwritten mark.

Handwritten mark.

30



CEP 62322290	LOGRADOURO RUA MANOEL GAIOSO NUNES	NÚMERO 99	
COMPLEMENTO	BAIRRO/DISTRITO REGIS DINIZ	MUNICÍPIO TIANGUA	UF CE
SITUAÇÃO CADASTRAL ATIVO	OPTANTE DO SIMPLES? NÃO	TIPO DE ESTABELECIMENTO MATRIZ	DATA DA SITUAÇÃO CADASTRAL 21/02/2022
SITUAÇÃO ESPECIAL DO MUNICÍPIO	MEI? NÃO	TIPO DE CONTRIBUINTE NORMAL	GRAU DE RISCO BAIXO RISCO
REGIME ATUALMENTE ENQUADRADO	CAEPF / /	DATA DE INSERÇÃO / /	
<b>CARTÃO DE INSCRIÇÃO NO CADASTRO DE PRODUTORES DE BENS E SERVIÇOS</b> Este cartão é o documento comprobatório de inscrição no cadastro de produtores de bens e serviços, o qual deverá ser apresentado para tratar de qualquer assunto junto aos órgãos municipais. Este comprovante não substitui o alvará de licença e funcionamento.  O prestador de serviços, não obrigado ao uso da nota fiscal (autônomo), deverá apresentar "CICPBS" quando prestar serviços a terceiros, evitando retenção na fonte.			
			ASSINATURA DO CONTRIBUINTE



Handwritten signatures and initials at the bottom of the page, including a large signature on the right and several smaller ones below it.



MINISTÉRIO DA FAZENDA  
Secretaria da Receita Federal do Brasil  
Procuradoria-Geral da Fazenda Nacional

**CERTIDÃO NEGATIVA DE DÉBITOS RELATIVOS AOS TRIBUTOS FEDERAIS E À DÍVIDA ATIVA DA UNIÃO**

Nome: A R CONSTRUIR CONSTRUÇOES E SERVICOS EIRELI  
CNPJ: 20.000.230/0001-68

Ressalvado o direito de a Fazenda Nacional cobrar e inscrever quaisquer dívidas de responsabilidade do sujeito passivo acima identificado que vierem a ser apuradas, é certificado que não constam pendências em seu nome, relativas a créditos tributários administrados pela Secretaria da Receita Federal do Brasil (RFB) e a inscrições em Dívida Ativa da União (DAU) junto à Procuradoria-Geral da Fazenda Nacional (PGFN).

Esta certidão é válida para o estabelecimento matriz e suas filiais e, no caso de ente federativo, para todos os órgãos e fundos públicos da administração direta a ele vinculados. Refere-se à situação do sujeito passivo no âmbito da RFB e da PGFN e abrange inclusive as contribuições sociais previstas nas alíneas 'a' a 'd' do parágrafo único do art. 11 da Lei nº 8.212, de 24 de julho de 1991.

A aceitação desta certidão está condicionada à verificação de sua autenticidade na Internet, nos endereços <<http://rfb.gov.br>> ou <<http://www.pgfn.gov.br>>.

Certidão emitida gratuitamente com base na Portaria Conjunta RFB/PGFN nº 1.751, de 2/10/2014.  
Emitida às 17:30:52 do dia 07/11/2021 <hora e data de Brasília>.

Válida até 06/05/2022.

Código de controle da certidão: 0C11.3FEC.79F9.45B7

Qualquer rasura ou emenda invalidará este documento.

*[Handwritten signatures and initials]*



MINISTÉRIO DA FAZENDA  
Secretaria da Receita Federal do Brasil  
Procuradoria-Geral da Fazenda Nacional

**CERTIDÃO POSITIVA COM EFEITOS DE NEGATIVA DE DÉBITOS RELATIVOS AOS TRIBUTOS  
FEDERAIS E À DÍVIDA ATIVA DA UNIÃO**

Nome: ALEXANDRO RODRIGUES DA SILVA  
CPF: 695.305.723-87

Ressalvado o direito de a Fazenda Nacional cobrar e inscrever quaisquer dívidas de responsabilidade do sujeito passivo acima identificado que vierem a ser apuradas, é certificado que:

1. não constam pendências relativas aos débitos administrados pela Secretaria da Receita Federal do Brasil (RFB); e
2. constam nos sistemas da Procuradoria-Geral da Fazenda Nacional (PGFN) débitos inscritos em Dívida Ativa da União (DAU) com exigibilidade suspensa nos termos do art. 151 da Lei nº 5.172, de 25 de outubro de 1966 - Código Tributário Nacional (CTN), ou garantidos mediante bens ou direitos, ou com embargos da Fazenda Pública em processos de execução fiscal, ou objeto de decisão judicial que determina sua desconsideração para fins de certificação da regularidade fiscal.

Conforme disposto nos arts. 205 e 206 do CTN, este documento tem os mesmos efeitos da certidão negativa.

Esta certidão se refere à situação do sujeito passivo no âmbito da RFB e da PGFN e abrange inclusive as contribuições sociais previstas nas alíneas 'a' a 'd' do parágrafo único do art. 11 da Lei nº 8.212, de 24 de julho de 1991.

A aceitação desta certidão está condicionada à verificação de sua autenticidade na Internet, nos endereços <<http://rfb.gov.br>> ou <<http://www.pgfn.gov.br>>.

Certidão emitida gratuitamente com base na Portaria Conjunta RFB/PGFN nº 1.751, de 2/10/2014.

Emitida às 10:06:22 do dia 03/09/2021 <hora e data de Brasília>.

Válida até 02/03/2022.

Código de controle da certidão: **6B9C.A107.86A3.5870**

Qualquer rasura ou emenda invalidará este documento.



GOVERNO DO  
ESTADO DO CEARÁ  
Procuradoria Geral do Estado

BURITICUPU, MA  
Proc. 0301003 2022  
Fls. 2504  
Rub. 1A

**Certidão Negativa de Débitos Estaduais**

202202066980

Emitida para os efeitos da Instrução Normativa Nº 13 de 02/03/2001

IDENTIFICAÇÃO DO(A) REQUERENTE
<b>Inscrição Estadual:</b> 067311407
<b>CNPJ / CPF:</b> 20000230000168
<b>RAZÃO SOCIAL:</b> A R CONSTRUIR CONSTRUÇOES E SERVICOS EIRELI

Ressalvado o direito da Fazenda Estadual de inscrever e cobrar as dívidas que venham a ser apuradas, certifico, para fins de direito, que revendo os registros do Cadastro de Inadimplentes da Fazenda Pública Estadual - CADINE, verificou-se nada existir em nome do(a) requerente acima identificado(a) até a presente data e horário, e, para constar, foi emitida esta certidão.

EMITIDA VIA INTERNET EM 01/02/2022 ÀS 16:55:09  
VÁLIDA ATÉ 02/04/2022

A autenticidade deste documento deverá ser comprovada via Internet, no endereço  
[www.sefaz.ce.gov.br](http://www.sefaz.ce.gov.br)

34



PREFEITURA MUNICIPAL DE TIANGUA  
SECRETARIA DE FINANÇAS  
CERTIDÃO NEGATIVA DA EMPRESA

BURITICUPU-MA  
Proc. 0303003/2022  
Fls. 2509  
Rub. 142509

Nº 0000000149

Razão Social

A R CONSTRUIR CONSTRUCOES E SERVICOS EIRELI

INSCRIÇÃO ECONÔMICA Documento

0000060921

C.N.P.J.: 20000230000168

Bairro

REGIS DINIZ

CEP

62322290

Localizado RUA MANOEL GAIOSO NUNES, 99 - - TIANGUA-CE

DADOS DO CONTRIBUINTE OU RESPONSÁVEL

Inscrição Contribuinte / Nome

60921 - A R CONSTRUIR CONSTRUCOES E SERVICOS EIRELI

Endereço

RUA MANOEL GAIOSO NUNES, 99

Documento

C.N.P.J.: 20.000.230/0001-68

REGIS DINIZ TIANGUA-CE CEP: 62322290

Jo. Requerimento

0000000149/2022

Natureza jurídica

Pessoa Juridica

CERTIDÃO

Certificamos, para os devidos fins, que foram revisados os registros constantes do Cadastro Econômico desta empresa Fiscal e Dívida Ativa do Município, até o presente exercício fiscal, relativo à Inscrição acima especificada, e constatou-se não haver nenhuma pendência ou dívida vinculada a Empresa acima.

A SEFIN se reserva no direito de inscrever e cobrar as dívidas que posteriormente venham a ser apuradas.

A aceitação desta certidão está condicionada à verificação de sua autenticidade na internet, nos seguinte endereço: <http://www.tiangua.ce.gov.br>

TIANGUA-CE, 21 DE FEVEREIRO DE 2022

Esta certidão é válida por 090 dias contados da data de emissão

VALIDA ATÉ: 21/05/2022

COD. VALIDAÇÃO 0000000149



Handwritten signatures and initials at the bottom of the document, including a large signature on the left and several initials on the right.





**PREFEITURA MUNICIPAL DE TIANGUA**  
**SECRETARIA DE FINANÇAS**

BURITICUPU-MA  
Proc. 0301003, 2022  
Fls. 9506  
Rub.                     

**VALIDAÇÃO DE CERTIDÃO**

**Nº: 2022 / 0000000149**

**DOCUMENTO: C.N.P.J.: 20.000.230/0001-68**

**DATA DE EMISSÃO: 21/02/2022**

Esta CERTIDÃO NEGATIVA DA EMPRESA foi emitida pelo Sistema SEFIN Online sendo válida até 21/05/22

TIANGUA-CE, 21 DE FEVEREIRO DE 2022

**CERTIDÃO VALIDADA VIA INTERNET**

em 21/02/22 às 09:20:26

BURITIGUPU, MA  
Proc. 0301003 2022  
Fls. 9507  
Rub. 4

## DECLARAÇÃO

Declaramos para os devidos fins e a quem possa interessar que a empresa A R CONSTRUIR CONSTRUÇÕES E SERVIÇOS EIRELI, DE CNPJ de número 20.000.230/0001-68 e com inscrição Municipal Número 60921, localizada na RUA MANOEL GAIOSO NUNES, Nº 99, BAIRRO REGIS DINIZ, do município de Tianguá-CE, NÃO POSSUI débitos de ISS e demais débitos de natureza municipal, portanto débitos de tributos municipais em geral, inclusive IPTU, Imobiliários e Mobiliários, até o momento de acordo com a legislação em vigor.

Declaro ainda, que a Certidão Negativa emitida por esta prefeitura é de natureza CONJUNTA, desta forma englobando TODOS os débitos Municipais.

Sem mais para o momento era o que tinha a declarar.

### DECLARAÇÃO VÁLIDA POR 90 DIAS

Em test. TIANGUÁ - CE

Bel. RICARDO LUIS NEVES SOLON - Oficial

21 FEB 2022

SELO DE AUTENTICIDADE 2021

RICARDO LUIS NEVES SOLON - Oficial

3º OFÍCIO - REGISTRO DE MOVES

Av. Prof. Jacques Nunes, Nº 952

Centro - Tianguá - CE

A presente cópia fotostática confere o original exibido nestas notas públicas

Em test. \_\_\_\_\_ da Verdade

21 FEB 2022

Bel. RICARDO LUIS NEVES SOLON - Oficial

Maria Jose Rocha - substituta

Ant. Camilo Barroso Teles - Escrevente Autorizado

Gabriel Lima de Sena - Escrevente Autorizado

VALIDO SOMENTE COM SELO DE AUTENTICIDADE

Tianguá, 21 de fevereiro, 2022

*Antonio Edgar Filho*

ANTONIO EDGAR FILHO CARNEIRO  
DIRETOR DO DEP. DE TRIBUTOS

CARTÃO DE REGISTRO DE FIRMAS

RECOLHA DE FIRMAS

CY356703

Voltar

Imprimir

**Certificado de Regularidade  
do FGTS - CRF****Inscrição:** 20.000.230/0001-68**Razão Social:** A R CONSTRUIR CONSTRUÇOES E SERVICOS EIRELI**Endereço:** R MANOEL GAIOSO NUNES 99 / REGIS DINIZ / TIANGUA / CE / 62322-290

A Caixa Econômica Federal, no uso da atribuição que lhe confere o Art. 7, da Lei 8.036, de 11 de maio de 1990, certifica que, nesta data, a empresa acima identificada encontra-se em situação regular perante o Fundo de Garantia do Tempo de Serviço - FGTS.

O presente Certificado não servirá de prova contra cobrança de quaisquer débitos referentes a contribuições e/ou encargos devidos, decorrentes das obrigações com o FGTS.

**Validade:** 20/02/2022 a 21/03/2022**Certificação Número:** 2022022002214699053284

Informação obtida em 21/02/2022 13:37:28

A utilização deste Certificado para os fins previstos em Lei esta condicionada a verificação de autenticidade no site da Caixa:  
**[www.caixa.gov.br](http://www.caixa.gov.br)**



PODER JUDICIÁRIO  
JUSTIÇA DO TRABALHO

### CERTIDÃO NEGATIVA DE DÉBITOS TRABALHISTAS

Nome: A R CONSTRUIR CONSTRUCOES E SERVICOS EIRELI (MATRIZ E FILIAIS)

CNPJ: 20.000.230/0001-68

Certidão nº: 51268840/2021

Expedição: 07/11/2021, às 17:42:44

Validade: 05/05/2022 - 180 (cento e oitenta) dias, contados da data de sua expedição.

Certifica-se que A R CONSTRUIR CONSTRUCOES E SERVICOS EIRELI (MATRIZ E FILIAIS), inscrito(a) no CNPJ sob o nº 20.000.230/0001-68, NÃO CONSTA do Banco Nacional de Devedores Trabalhistas.

Certidão emitida com base no art. 642-A da Consolidação das Leis do Trabalho, acrescentado pela Lei nº 12.440, de 7 de julho de 2011, e na Resolução Administrativa nº 1470/2011 do Tribunal Superior do Trabalho, de 24 de agosto de 2011.

Os dados constantes desta Certidão são de responsabilidade dos Tribunais do Trabalho e estão atualizados até 2 (dois) dias anteriores à data da sua expedição.

No caso de pessoa jurídica, a Certidão atesta a empresa em relação a todos os seus estabelecimentos, agências ou filiais.

A aceitação desta certidão condiciona-se à verificação de sua autenticidade no portal do Tribunal Superior do Trabalho na Internet (<http://www.tst.jus.br>).

Certidão emitida gratuitamente.

#### INFORMAÇÃO IMPORTANTE

Do Banco Nacional de Devedores Trabalhistas constam os dados necessários à identificação das pessoas naturais e jurídicas inadimplentes perante a Justiça do Trabalho quanto às obrigações estabelecidas em sentença condenatória transitada em julgado ou em acordos judiciais trabalhistas, inclusive no concernente aos recolhimentos previdenciários, a honorários, a custas, a emolumentos ou a recolhimentos determinados em lei; ou decorrentes de execução de acordos firmados perante o Ministério Público do Trabalho ou Comissão de Conciliação Prévia.

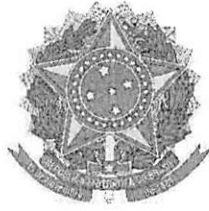

MINISTÉRIO DA ECONOMIA  
Secretaria Especial de Previdência e Trabalho  
Secretaria de Trabalho  
Subsecretaria de Inspeção do Trabalho

CERTIDÃO DE DÉBITOS  
NEGATIVA

**EMPREGADOR:** A R CONSTRUIR CONSTRUÇOES E SERVICOS EIRELI  
(CONSTRUIR CONSTRUÇOES E SERVICOS)  
**CNPJ:** 20.000.230/0001-68

**DATA E HORA DA EMISSÃO:** 21/02/2022, às 13h35

CERTIFICA-SE, de acordo com às informações registradas no sistema CPMR - Controle de Processos de Multas e Recursos que, nesta data, **NÃO CONSTAM** débitos decorrentes de autuações em face do empregador acima identificado.

1. Esta certidão abrange todos os estabelecimentos do empregador.

2. A presente certidão não modifica a situação do empregador que conste do cadastro previsto na Portaria Interministerial MTE/SDH nº 2, de 12 de maio de 2011, que disciplina o Cadastro de Empregadores que tenham submetido trabalhadores a condições análogas a de escravo.

3. Conforme artigo 5º único da portaria 1421/2014 do MTE, a certidão ora instituída refletirá sempre a última situação ocorrida em cadastros administrativos pelo emitente, de modo que, havendo processos enviados à Procuradoria da Fazenda Nacional - PFN, quanto a estes, poderá ser obtida certidão perante aquele órgão, visando a demonstrar a situação atualizada dos mesmos.

4. A autenticidade desta certidão poderá ser confirmada no endereço <http://www.mte.gov.br/certidao/infracoes/debitos> utilizando o código 4WRjEXM.

5. Expedida com base na Portaria MTE nº 1.421, de 12 de setembro de 2014. Emitida gratuitamente.

*[Assinaturas manuscritas]*

*[Assinaturas manuscritas]*

45





**CERTIDÃO DE REGISTRO E QUITAÇÃO  
PESSOA JURIDICA**  
Lei Federal Nº 5194 de 24 de Dezembro de 1966

**CREA-CE**

BURITICUPU, MA  
Proc. 0303003, 2022  
Fls. 2511  
Rub. 44

Página 1/2

Nº 256856/2022  
Emissão: 01/01/2022  
Validade: 31/03/2022  
Chave: D73Z4

**Conselho Regional de Engenharia e Agronomia do Ceará**

CERTIFICAMOS que a Empresa mencionada encontra-se registrada neste Conselho, nos Termos da Lei 5.194/66, conforme os dados impressos nesta certidão. CERTIFICAMOS, ainda, que a Empresa não se encontra em débito com o Conselho de Engenharia e Agronomia do Ceará - CREA-CE, estando habilitada a exercer suas atividades, circunscrita à(s) atribuição(ões) de seu(s) responsável(veis) técnico(s).

**Interessado(a)**

Empresa: A R CONSTRUIR CONSTRUÇÕES E SERVIÇOS EIRELI

CNPJ: 20.000.230/0001-68

Registro: 0000439100

Categoria: Matriz

Capital Social: R\$ 2.000.000,00

Data do Capital: 25/09/2018

Faixa: 5

Objetivo Social: CONSTRUÇÃO DE EDIFÍCIOS; SERVIÇO DE CORTE, PLANTIO, CAPINA MANUAL, CAPINA QUÍMICA; CONSTRUÇÕES DE INSTALAÇÕES ESPORTIVAS E RECREATIVAS; OBRAS DE URBANIZAÇÃO EM RUAS, PRAÇAS E CALÇADAS; CONSTRUÇÕES DE RODOVIAS E FERROVIAS; PINTURAS PARA SINALIZAÇÃO EM PISTAS RODOVIÁRIAS E AEROPORTOS; CONSTRUÇÃO DE BARRAGENS E REPRESAS PARA GERAÇÃO DE ENERGIA ELÉTRICA; CONSTRUÇÃO DE ESTAÇÃO E REDES DE DISTRIBUIÇÃO DE ENERGIA ELÉTRICA; CONSTRUÇÃO DE ESTAÇÃO E REDES DE DISTRIBUIÇÃO DE ENERGIA ELÉTRICA; CONSTRUÇÃO DE REDES DE ABASTECIMENTO DE ÁGUA, COLETA DE ESGOTO E CONSTRUÇÃO CORRELATA EXCETO OBRAS DE IRRIGAÇÃO; CONSTRUÇÃO DE REDES DE TRANSPORTES POR DUTOS EXCETO PARA ÁGUA E ESGOTO; MONTAGEM DE ESTRUTURAS METÁLICAS; DEMOLIÇÃO DE EDIFÍCIOS E OUTRAS ESTRUTURAS; PREPARAÇÃO DE CANTEIRO E LIMPEZA DE TERRENOS; GESTÃO DE REDES DE ESGOTOS; ATIVIDADES RELACIONADAS A ESGOTO, EXCETO A GESTÃO DE REDES; COMÉRCIO VAREJISTA DE MATERIAIS DE CONSTRUÇÃO EM GERAL; PERFURAÇÕES E SONDAGENS; OBRAS DE TERRAPLENAGEM; INSTALAÇÃO E MANUTENÇÃO ELÉTRICA; INSTALAÇÕES HIDRÁULICAS SANITÁRIAS E DE GAS; INSTALAÇÃO E MANUTENÇÃO DE SISTEMAS CENTRAIS DE AR CONDICIONADO DE VENTILAÇÃO E REFRIGERAÇÃO; INSTALAÇÕES DE SISTEMA DE PREVENÇÃO CONTRA INCÊNDIOS; INSTALAÇÕES DE PAINÉIS PUBLICITÁRIOS; MONTAGEM E INSTALAÇÃO DE SISTEMA E EQUIPAMENTOS DE ILUMINAÇÃO E SINALIZAÇÃO EM VIAS PÚBLICAS PORTOS E AEROPORTOS; INSTALAÇÃO DE PORTAS, JANELAS, TETOS, DIVISÓRIAS E ARMÁRIOS EMBUTIDOS DE QUALQUER MATERIAL; OBRAS DE ACABAMENTO EM GESSO E ESTUQUE; SERVIÇOS DE PINTURA DE EDIFÍCIOS EM GERAL; APLICAÇÃO DE REVESTIMENTOS E DE RESINAS EM INTERIORES E EXTERIORES; OBRAS DE FUNDAÇÃO; ADMINISTRAÇÃO DE OBRAS; MONTAGEM E DESMONTAGEM DE ANDAIMES E OUTRAS ESTRUTURAS TEMPORÁRIAS; OBRAS DE ALVENARIA; SERVIÇOS DE OPERAÇÃO E FORNECIMENTO DE EQUIPAMENTOS PARA TRANSPORTE E ELEVAÇÃO DE CARGAS E PESSOAS PARA USO EM OBRAS; PERFURAÇÃO E CONSTRUÇÃO DE POÇOS DE ÁGUA; CAPTAÇÃO, TRATAMENTO E DISTRIBUIÇÃO DE ÁGUA; DISTRIBUIÇÃO DE ÁGUA POR CAMINHÕES; COMÉRCIO VAREJISTA DE TINTAS E MATERIAIS PARA PINTURA; COMÉRCIO VAREJISTA DE MATERIAL ELÉTRICO; COMÉRCIO VAREJISTA DE FERRAGENS E FERRAMENTAS; COMÉRCIO VAREJISTA E PEDRAS PARA REVESTIMENTOS; LOCAÇÃO DE AUTOMÓVEIS SEM CONDUTOR; ALUGUEL DE MÁQUINAS E EQUIPAMENTOS AGRÍCOLAS SEM OPERADOR; ALUGUEL DE MÁQUINAS E EQUIPAMENTOS PARA CONSTRUÇÃO SEM OPERADOR EXCETO ANDAIMES; ALUGUEL DE ANDAIMES; ALUGUEL DE PALCOS, COBERTURAS E OUTRAS ESTRUTURAS DE USO TEMPORÁRIO EXCETO ANDAIMES; SELEÇÃO E AGENCIAMENTO DE MÃO DE OBRA; SERVIÇOS DE TRANSPORTE DE PASSAGEIROS SOB REGIME DE FRETAMENTO INTERMUNICIPAL, INTERESTADUAL E INTERNACIONAL; COMÉRCIO A VAREJO DE PEÇAS E ACESSÓRIOS PARA VEÍCULOS AUTOMOTORES; INSTALAÇÃO E MANUTENÇÃO DE SISTEMAS CENTRAIS DE AR CONDICIONADO DE VENTILAÇÃO E REFRIGERAÇÃO; INSTALAÇÕES DE SISTEMA DE PREVENÇÃO CONTRA INCÊNDIOS; INSTALAÇÕES DE PAINÉIS PUBLICITÁRIOS; MONTAGEM E INSTALAÇÃO DE SISTEMA DE EQUIPAMENTOS DE ILUMINAÇÃO E SINALIZAÇÃO EM VIAS PÚBLICAS, PORTOS E AEROPORTOS; INSTALAÇÃO DE PORTAS, JANELAS, TETOS, DIVISÓRIAS E ARMÁRIOS EMBUTIDOS DE QUALQUER MATERIAL; OBRAS DE ACABAMENTO EM GESSO E ESTUQUE; SERVIÇOS DE PINTURA DE EDIFÍCIOS EM GERAL; APLICAÇÃO DE REVESTIMENTOS E DE RESINAS EM INTERIORES E EXTERIORES; OBRAS DE FUNDAÇÃO; ADMINISTRAÇÃO DE OBRAS; MONTAGEM E DESMONTAGEM DE ANDAIMES E OUTRAS ESTRUTURAS TEMPORÁRIAS; OBRAS DE ALVENARIA; SERVIÇOS DE OPERAÇÃO E FORNECIMENTO DE EQUIPAMENTOS PARA TRANSPORTE E ELEVAÇÃO DE CARGAS E PESSOAS PARA USO EM OBRAS; PERFURAÇÃO E CONSTRUÇÃO DE POÇOS DE ÁGUA; DISTRIBUIÇÃO DE ÁGUA POR CAMINHÕES; COMÉRCIO VAREJISTA DE TINTAS E MATERIAIS PARA PINTURA; COMÉRCIO VAREJISTA DE MATERIAL ELÉTRICO; COMÉRCIO VAREJISTA DE FERRAGENS E FERRAMENTAS; COMÉRCIO VAREJISTA E PEDRAS PARA REVESTIMENTOS; LOCAÇÃO DE AUTOMÓVEIS SEM CONDUTOR; ALUGUEL DE MÁQUINAS E EQUIPAMENTOS AGRÍCOLAS SEM OPERADOR; ALUGUEL DE MÁQUINAS E EQUIPAMENTOS PARA CONSTRUÇÃO SEM OPERADOR EXCETO ANDAIMES; ALUGUEL DE ANDAIMES; ALUGUEL DE PALCOS, COBERTURAS E OUTRAS ESTRUTURAS DE USO TEMPORÁRIO EXCETO ANDAIMES; SELEÇÃO E AGENCIAMENTO DE MÃO DE OBRA; SERVIÇOS DE TRANSPORTE DE PASSAGEIROS LOCAÇÃO DE AUTOMÓVEIS COM MOTORISTA; TRANSPORTE RODOVIÁRIO COLETIVO DE PASSAGEIROS SOB REGIME DE FRETAMENTO INTERMUNICIPAL, INTERESTADUAL E INTERNACIONAL; COMÉRCIO A VAREJO DE PEÇAS E ACESSÓRIOS NOVOS PARA VEÍCULOS AUTOMOTORES; COMÉRCIO VAREJISTA DE MATERIAIS HIDRÁULICOS; PRODUÇÃO MUSICAL; OUTRAS OBRAS DE ENGENHARIA CIVIL NÃO ESPECIFICADAS ANTERIORMENTE; SERVIÇOS DE ORGANIZAÇÃO DE FEIRAS, CONGRESSOS, EXPOSIÇÕES E FESTAS; COMÉRCIO A VAREJO DE PNEUMÁTICOS E CÂMARAS DE AR; COMÉRCIO VAREJISTA DE MATERIAIS DE CONSTRUÇÃO NÃO ESPECIFICADOS ANTERIORMENTE; COMÉRCIO A VAREJO DE AUTOMÓVEIS, CAMIONETES E UTILITÁRIOS USADOS; SERVIÇOS DE MANUTENÇÃO E REPARAÇÃO MECÂNICA DE VEÍCULOS AUTOMOTORES; SERVIÇOS DE ALINHAMENTO E BALANCEAMENTO DE VEÍCULOS AUTOMOTORES; SERVIÇOS DE LAVAGEM, LUBRIFICAÇÃO E POLIMENTO DE VEÍCULOS AUTOMOTORES; SERVIÇOS DE BORRACHARIA PARA VEÍCULOS AUTOMOTORES; SERVIÇOS DE CAPOTARIA; COMÉRCIO A VAREJO DE MOTOCICLETAS E MOTONETAS NOVAS; COMÉRCIO A VAREJO DE PEÇAS E ACESSÓRIOS PARA MOTOCICLETAS E MOTONETAS; COLETA DE RESÍDUOS PERIGOSOS; SERVIÇOS DE CARTOGRAFIA, TOPOGRAFIA E GEODÉSIA; SERVIÇOS DE ENGENHARIA; TRANSPORTE ESCOLAR; TRANSPORTE RODOVIÁRIO COLETIVO DE PASSAGEIROS SOB REGIME DE FRETAMENTO MUNICIPAL; COMÉRCIO VAREJISTA DE VIDROS; FABRICAÇÃO DE ESTRUTURAS METÁLICAS; FABRICAÇÃO DE ESQUADRIAS DE METAL.

Restrições Relativas ao Objetivo Social: OBS.: POR NÃO DISPOR DE PROFISSIONAL(IS) HABILITADO(S), A EMPRESA TEM RESTRIÇÃO PARA AS SEGUINTE ATIVIDADES: CONSTRUÇÃO DE ESTAÇÃO E REDES DE DISTRIBUIÇÃO DE ENERGIA ELÉTRICA; INSTALAÇÃO E MANUTENÇÃO ELÉTRICA; INSTALAÇÃO E MANUTENÇÃO DE SISTEMAS CENTRAIS DE AR CONDICIONADO DE VENTILAÇÃO E REFRIGERAÇÃO; MONTAGEM E INSTALAÇÃO DE SISTEMA E EQUIPAMENTOS DE ILUMINAÇÃO EM VIAS PÚBLICAS PORTOS E AEROPORTOS; PERFURAÇÃO E CONSTRUÇÃO DE POÇOS DE ÁGUA; SERVIÇOS DE MANUTENÇÃO E REPARAÇÃO MECÂNICA DE VEÍCULOS AUTOMOTORES; SERVIÇOS DE CARTOGRAFIA; FABRICAÇÃO DE ESTRUTURAS METÁLICAS; FABRICAÇÃO DE E

Endereço Matriz: TRAVESSA GAIOSO NUNES, 77, GOVERNADOR FERRAZ, TIANGUA, CE, 62320000

A autenticidade desta Certidão pode ser verificada em: <http://crea-ce.sinc.com.br/publico/>, com a chave: D73Z4  
Impresso em: 01/01/2022 às 10:43:30 por: adapt, ip: 168.228.178.241



Handwritten signatures and initials at the bottom of the page.



**CERTIDÃO DE REGISTRO E QUITAÇÃO  
PESSOA JURIDICA**  
Lei Federal Nº 5194 de 24 de Dezembro de 1966

**CREA-CE**

BURITIGUPU-MA  
Proc. 0303003/2022  
Fls. 514  
Rub. 4A

Página 2/2

**Nº 256856/2022**  
**Emissão: 01/01/2022**  
**Validade: 31/03/2022**  
**Chave: D73Z4**

**Conselho Regional de Engenharia e Agronomia do Ceará**

Tipo de Registro: Registro de Empresa

Data Inicial: 15/04/2014

Data Final: Indefinido

Registro Regional: 43910

**Descrição**

CERTIDÃO DE REGISTRO E QUITAÇÃO PESSOA JURIDICA

**Informações / Notas**

- A capacidade técnico-profissional da empresa é comprovada pelo conjunto dos acervos técnicos dos profissionais constantes de seu quadro técnico.
- A falsificação deste documento constitui-se em crime previsto no Código Penal Brasileiro, sujeitando o(a) autor(a) à respectiva ação penal.
- Documento válido em todo território nacional.
- Esta certidão perderá a validade, caso ocorra qualquer alteração posterior dos elementos cadastrais nela contidos
- Os profissionais constantes na presente certidão também são responsáveis técnicos ou integrantes do quadro técnico das seguintes empresas registradas no CREA-CE:  
Lista da(s) Empresa(s): TERRAPLAN ENGENHARIA LTDA - 02.891.039/0001-71; LOCARLIMP EMPREENDIMENTOS EIRELI - ME - 08.989.828/0001-26; IMOBILIÁRIA E CONSTRUTORA CATATAU LTDA - 09.347.511/0001-59; IBERO LUSITANA EMPREENDIMENTO E LOCAÇÕES LTDA - 06.962.691/0001-90;

**Última Anuidade Paga**

Ano: 2021 (6/6)

**Autos de Infração**

Nada consta

**Responsáveis Técnicos**

Profissional: JOAO GENTIL DE FARIAS

Registro: 0600971619

CPF: 107.626.633-91

Data Início: 21/05/2021

Data Fim: Indefinido

Data Fim de Contrato: Indefinido

Títulos do Profissional:

ENGENHEIRO DE OPERAÇÃO - EDIFICAÇÕES

Atribuição: ART 1 RES 218/73-EDIFICAÇÕES

Tipo de Responsabilidade: RESPONSÁVEL TÉCNICO

Profissional: FRANCISCO MARCELO CARVALHO DA SILVA

Registro: 0607643862

CPF: 236.207.223-15

Data Início: 24/03/2020

Data Fim: Indefinido

Data Fim de Contrato: Indefinido

Títulos do Profissional:

TECNOLOGO EM CONSTRUÇÃO CIVIL - EDIFICAÇÕES

Atribuição: ATIV.01 A 18 RES.218/73-MANDADO JUDICIAL

ENGENHEIRO CIVIL

Atribuição: O DESEMPENHO DAS ATIVIDADES DO ARTIGO 7º DA RESOLUÇÃO Nº218, DE 29/06/1973, DO CONFEA.

ENGENHEIRO DE SEGURANÇA DO TRABALHO

Atribuição: Artigo 4º da Resolução 359/91

Tipo de Responsabilidade: RESPONSÁVEL TÉCNICO



514



**CERTIDÃO DE REGISTRO E QUITAÇÃO**  
**PESSOA JURIDICA**  
 Lei Federal Nº 5194 de 24 de Dezembro de 1966

**CREA-MA**

BURITICUPU-MA  
 Proc. 0301003/2022  
 Fls. 1513  
 Rub. 42

**Nº 858672/2022**  
**Emissão: 06/01/2022**  
**Validade: 31/03/2022**  
**Chave: x7z99**

**Conselho Regional de Engenharia e Agronomia do Estado do Maranhão**

CERTIFICAMOS que a Empresa mencionada encontra-se registrada neste Conselho, nos Termos da Lei 5.194/66, conforme os dados impressos nesta certidão. CERTIFICAMOS, ainda, que até a presente data, a referida pessoa jurídica e seu(s) responsável(is) técnico(s) estão quites com suas anuidades e demais obrigações junto ao Conselho Regional de Engenharia e Agronomia do Maranhão - CREA-MA, estando habilitada a exercer suas atividades, circunscrita à(s) atribuição(ões) de seu(s) responsável(veis) técnico(s).

**Interessado(a)**

Empresa: A R CONSTRUIR CONSTRUÇÕES E SERVIÇOS EIRELI

CNPJ: 20.000.230/0001-68

Registro: 0005447216

Categoria: Matriz

Capital Social: R\$ 2.000.000,00

Data do Capital: 24/09/2018

Faixa: 5

Objetivo Social: OBJETIVO PRINCIPAL É CONSTRUÇÃO CIVIL

Restrições Relativas ao Objetivo Social:

Endereço Matriz: TRAVESSA GAIOSO NUNES, 77, GOVERNADOR FERAZ, TIANGUÁ, CE, 62320000

Tipo de Registro: VISTO DE LICITAÇÃO

Data Inicial: 05/01/2022

Data Final: 31/03/2022

Registro Regional: 0000545699VLMA

**Descrição**

CERTIDÃO DE REGISTRO E QUITAÇÃO PESSOA JURIDICA

**Informações / Notas**

- A capacidade técnico-profissional da empresa é comprovada pelo conjunto dos acervos técnicos dos profissionais constantes de seu quadro técnico.
- A certidão teve sua validade reduzida em virtude da DATA FIM do REGISTRO da Empresa. Data de fim do registro: 31/03/2022
- Esta certidão perderá a validade, caso ocorra qualquer alteração posterior dos elementos cadastrais nela contidos

**Última Anuidade Paga**

ISENTA DE PAGAMENTO

**Autos de Infração**

Nada consta

**Responsáveis Técnicos**



*Handwritten signatures and initials*

*Handwritten signature*

*Handwritten signature*

*Handwritten signature*

*Handwritten signature*



**CERTIDÃO DE REGISTRO E QUITAÇÃO  
PESSOA FÍSICA**  
Lei Federal Nº 5194 de 24 de Dezembro de 1966

**CREA-CE**

BURITICUPU, MA  
Proc. 0305003/2022  
Fls. 2514  
Rub. 48

**Nº 257137/2022**  
**Emissão: 03/01/2022**  
**Validade: 31/03/2022**  
**Chave: 838C9**

**Conselho Regional de Engenharia e Agronomia do Ceará**

CERTIFICAMOS que o profissional mencionado encontra-se registrado neste Conselho, nos termos da Lei 5.194/66, de 24/12/1966, conforme os dados abaixo. CERTIFICAMOS, ainda, face o estabelecimento nos artigos 68 e 69 da referida Lei, que o interessado não se encontra em débito com o CREA-CE.

**Interessado(a)**

Profissional: FRANCISCO MARCELO CARVALHO DA SILVA  
Registro: 0607643862  
CPF: 236.207.223-15

Tipo de Registro: REGISTRO DEFINITIVO  
Data de registro: 09/12/1993

**Título(s)**

**GRADUAÇÃO**

ENGENHEIRO CIVIL  
Atribuição: O DESEMPENHO DAS ATIVIDADES DO ARTIGO 7º DA RESOLUÇÃO Nº218, DE 29/06/1973, DO CONFEA.  
Instituição de Ensino: UNIVERSIDADE ESTADUAL VALE DO ACARAU - UVA  
Data de Formação: 14/07/2011

**TECNÓLOGO**

TECNOLOGO EM CONSTRUCAO CIVIL - EDIFICACOES  
Atribuição: ATIV.01 A 18 RES.218/73-MANDADO JUDICIAL  
Instituição de Ensino: FACULDADE DE TECNOLOGIA DE SOBRAL  
Data de Formação: 22/12/1989

**ESPECIALIZAÇÃO**

ENGENHEIRO DE SEGURANCA DO TRABALHO  
Atribuição: Artigo 4º da Resolução 359/91  
Instituição de Ensino: UNIVERSIDADE CANDIDO MENDES-CAMPOS DOS GOITACAZES  
Data de Formação: 01/09/2017

**Descrição**

CERTIDÃO DE REGISTRO E QUITAÇÃO PESSOA FÍSICA

**Informações / Notas**

- A falsificação deste documento constitui-se em crime previsto no Código Penal Brasileiro, sujeitando o(a) autor(a) à respectiva ação penal.
- Documento válido em todo território nacional.
- Esta certidão perderá a validade, caso ocorra qualquer alteração posterior dos elementos cadastrais nela contidos.

**Última Anuidade Paga**

Ano: 2021 (6/6)

**Autos de Infração**

Nada consta

**Responsabilidades Técnicas**

Empresa: A R CONSTRUIR CONSTRUÇÕES E SERVIÇOS EIRELI  
Registro: 0000439100  
CNPJ: 20.000.230/0001-68  
Data Início: 24/03/2020  
Data Fim: Indefinido  
Data Fim de Contrato: Indefinido  
Tipo de Responsabilidade: RESPONSÁVEL TÉCNICO



Handwritten signatures and initials: *FR*, *MS*, *BR*, *MY*



**CERTIDÃO DE REGISTRO E QUITAÇÃO**  
**PESSOA FÍSICA**  
Lei Federal Nº 5194 de 24 de Dezembro de 1966

**CREA-CE**

BURITICUPU-MA  
Proc. 0303003 2022  
Fls. 4515  
Rub. 84

**Nº 256857/2022**  
**Emissão: 01/01/2022**  
**Validade: 31/03/2022**  
**Chave: ZD791**

**Conselho Regional de Engenharia e Agronomia do Ceará**

CERTIFICAMOS que o profissional mencionado encontra-se registrado neste Conselho, nos termos da Lei 5.194/66, de 24/12/1966, conforme os dados abaixo. CERTIFICAMOS, ainda, face o estabelecimento nos artigos 68 e 69 da referida Lei, que o interessado não se encontra em débito com o CREA-CE.

**Interessado(a)**

Profissional: JOAO GENTIL DE FARIAS  
Registro: 0600971619  
CPF: 107.626.633-91

Tipo de Registro: REGISTRO DEFINITIVO  
Data de registro: 13/07/1978

**Título(s)**

**GRADUAÇÃO**

ENGENHEIRO DE OPERAÇÃO - EDIFICACOES  
Atribuição: ART 1 RES 218/73-EDIFICACOES  
Instituição de Ensino: FUNDACAO UNIVERSIDADE ESTADUAL VALE DO ACARAU  
Data de Formação: 17/12/1977

**Descrição**

CERTIDÃO DE REGISTRO E QUITAÇÃO PESSOA FÍSICA

**Informações / Notas**

- A certidão teve sua validade reduzida em virtude do vencimento do BOLETO de ANUIDADE em Aberto 8215037302. Data de vencimento do boleto: 31/03/2022
- A falsificação deste documento constitui-se em crime previsto no Código Penal Brasileiro, sujeitando o(a) autor(a) à respectiva ação penal.
- Documento válido em todo território nacional.
- Esta certidão perderá a validade, caso ocorra qualquer alteração posterior dos elementos cadastrais nela contidos.

**Última Anuidade Paga**

Ano: 2021 (1/1)

**Autos de Infração**

Nada consta

**Responsabilidades Técnicas**

Empresa: TERRAPLAN ENGENHARIA LTDA  
Registro: 0000356530  
CNPJ: 02.891.039/0001-71  
Data Início: 29/07/2002  
Data Fim: Indefinido  
Data Fim de Contrato: Indefinido  
Tipo de Responsabilidade: RESPONSÁVEL TÉCNICO

Empresa: LOCARLIMP EMPREENDIMENTOS EIRELI - ME  
Registro: 0010485554  
CNPJ: 08.989.828/0001-26  
Data Início: 27/07/2021  
Data Fim: Indefinido  
Data Fim de Contrato: Indefinido  
Tipo de Responsabilidade: RESPONSÁVEL TÉCNICO

Empresa: A R CONSTRUIR CONSTRUÇÕES E SERVIÇOS EIRELI  
Registro: 0000439100  
CNPJ: 20.000.230/0001-68  
Data Início: 21/05/2021  
Data Fim: Indefinido  
Data Fim de Contrato: Indefinido  
Tipo de Responsabilidade: RESPONSÁVEL TÉCNICO

Empresa: IBERO LUSITANA EMPREENDIMENTO E LOCAÇÕES LTDA  
Registro: 0010394362



54





CERTIDÃO DE REGISTRO E QUITAÇÃO  
PESSOA FÍSICA  
Lei Federal Nº 5194 de 24 de Dezembro de 1966

CREA-CE

Nº 256857/2022  
Emissão: 01/01/2022  
Validade: 31/03/2022  
Chave: ZD791

Conselho Regional de Engenharia e Agronomia do Ceará

CNPJ: 06.962.691/0001-90  
Data Início: 09/08/2019  
Data Fim: Indefinido  
Data Fim de Contrato: Indefinido  
Tipo de Responsabilidade: RESPONSABILIDADE TÉCNICA

BURITICUPUNA  
Proc. 0303003, 2022  
Fls. 0510  
Rub. 4

*[Handwritten signatures and marks]*





# HJS

CONSTRUÇÕES EIRELI

BURITICUPU, MA  
Proc. 0301003/2022  
Fls. 0517  
Rub. 1000

## CONTRATO DE PRESTAÇÃO DE SERVIÇOS

**CONTRATANTE:** H J S CONSTRUÇÕES EIRELI, firma estabelecida na Travessa Gaioso Nunes, nº 77, Bairro Governador Ferraz em Tianguá-Ceará, inscrita no CNPJ sob o nº 20.000.230/0001-68. Denominada CONTRATANTE, neste ato representada pelo seu sócio **HUMBERTO JUNIOR DA SILVA CAVALCANTE**, brasileiro, solteiro, empresário, portador da Cédula de Identidade nº 2005097009735 SSP-CE, CPF Nº 054.507.393-62, residente e domiciliado na Rua 12 de agosto, nº 579, Tianguá-Ceará.

**CONTRATADO:** FRANCISCO MARCELO CARVALHO DA SILVA, casado, Engenheiro Civil, portador da Carteira Profissional do CREA no CE 11110/D, inscrito no CPF sob o no 236.207.223-15 e Carteira de Identidade no 20081068152 SSP-CE, residente e domiciliado na Avenida Dom José Tupinambá da Frota no 830, Centro – Sobral-Ceará.

O presente contrato se regerá pelas cláusulas e condições seguinte:

### CLÁUSULA PRIMEIRA: DO OBJETO:

O objeto do contrato é a prestação de serviços profissionais na área de Engenheiro de Operação-Edificações, Engenharia Civil, restrita às atribuições do contratado, conforme previsto na legislação vigente.

### CLÁUSULA SEGUNDA: DA REMUNERAÇÃO E CARGA HORÁRIA:

O contratado receberá o equivalente a 06(seis) salários mínimos, para uma jornada diária não superior a 06(seis) horas, conforme estabelecida na Lei Federal 4.950-A/66.

### CLÁUSULA TERCEIRA: DO PRAZO:

O prazo de validade deste contrato é indeterminado, podendo ser rescindido a qualquer tempo por uma das partes desde que comunicado com antecedência de 30(trinta) dias.

### CLÁUSULA QUARTA: DO FORO:

Fica eleito o Foro da Comarca de Tianguá-Ceará para dirimir as questões decorrentes deste contrato. E por estarem justos e contratados, assinam o presente contrato, em 03(três) vias de igual teor., na presença de duas testemunhas.

Sobral-Ceará, 02 de setembro de 2019

CONTRATANTE

Francisco Marcelo Carvalho da Silva  
Engenheiro Civil/Seg. do Trabalho  
CREA-CE 11110 D  
RNP - 06076482

CONTRATADO

TESTEMUNHAS:





Anotação de Responsabilidade Técnica - ART  
Lei nº 6.496, de 7 de dezembro de 1977

CREA-CE

ART CARGO-FUNÇÃO  
Nº CE20200612214

Conselho Regional de Engenharia e Agronomia do Ceará

Página 1/1

BURITICUPUNA  
Proc. 0301003 2022  
Fls. 2518  
Rub. 4A

INICIAL

1. Responsável Técnico

FRANCISCO MARCELO CARVALHO DA SILVA

Título profissional: ENGENHEIRO CIVIL, ENGENHEIRO DE SEGURANÇA DO TRABALHO,  
TECNOLOGO EM CONSTRUÇÃO CIVIL - EDIFICAÇÕES

RNP: 0607643862

Registro: 0607643862CE

2. Contratante

Contratante: H J S CONSTRUÇÕES EIREL

CPF/CNPJ: 20.000.230/0001-68

RUA TV GAIOSO NUNES

Nº: 77

Complemento:

Bairro: GOVERNADOR FERRAZ

Cidade: TIANGUÁ

UF: CE

CEP: 62320000

País: Brasil

Tipo de contratante: Pessoa Jurídica de Direito Privado

Ação Institucional: NENHUMA - NÃO OPTANTE

3. Vínculo Contratual

Unidade administrativa: H J S CONSTRUÇÕES EIREL

RUA TV GAIOSO NUNES

Nº: 77

Complemento:

Bairro: GOVERNADOR FERRAZ

Cidade: TIANGUÁ

UF: CE

CEP: 62320000

Data de início: 27/02/2020

Previsão de término: 30/12/2020

Tipo de vínculo: PRESTADOR DE SERVIÇOS

Identificação do cargo/função: Assistente de engenharia

4. Atividade Técnica

1000 - OUTRA

Quantidade

Unidade

27 - Desempenho de função técnica > OBRAS E SERVIÇOS - CARGO/FUNÇÃO > #3367 -  
VÍNCULO TÉCNICO COM A EMPRESA (DESEMPENHO DE CARGO/FUNÇÃO TÉCNICA DENTRO  
DA EMPRESA)

8.000,00

h/d

Após a conclusão das atividades técnicas o profissional deverá proceder a baixa desta ART

5. Observações

ART DE CARGO OU FUNÇÃO COMO RESPONSÁVEL TÉCNICO

6. Declarações

7. Entidade de Classe

NENHUMA - NÃO OPTANTE

8. Assinaturas

Declaro serem verdadeiras as informações acima

FRANCISCO MARCELO CARVALHO DA SILVA - CPF: 236.207.223-15

de de

Local

data

H J S CONSTRUÇÕES EIREL - CNPJ: 20.000.230/0001-68

9. Informações

- \* A ART é válida somente quando quitada, mediante apresentação do comprovante do pagamento ou conferência no site do Crea.
- \* A autenticidade deste documento pode ser verificada no site [www.crea-ce.org.br](http://www.crea-ce.org.br) ou [www.confec.org.br](http://www.confec.org.br)
- \* A guarda da via assinada da ART será de responsabilidade do profissional e do contratante com o objetivo de documentar o vínculo contratual.
- \* Somente é considerada válida a ART quando estiver cadastrada no CREA, quitada, possuir as assinaturas originais do profissional e contratante.

10. Valor

Valor da ART: R\$ 88,78

Registrada em: 22/02/2020

Valor pago: R\$ 88,78

Nosso Número: 8213848849

A autenticidade desta ART pode ser verificada em: <https://crea-ce.sitac.com.br/publico/>, com a chave: 67WAA  
Impresso em: 16/03/2020 às 19:34:51 por: , Ip: 187.60.36.63

[www.creace.org.br](http://www.creace.org.br)  
Tel: (85) 3453-5800

[faleconosco@creace.org.br](mailto:faleconosco@creace.org.br)  
Fax: (85) 3453-5804

CREA-CE  
Conselho Regional de Engenharia  
e Agronomia do Ceará





# Conselho Regional de Engenharia e Agronomia do Ceará

INFORMAÇÕES DO PROTOCOLO

BURITICUPU, MA  
Proc. 0303003/2022  
Fls. 2519  
Rub. 12

Protocolo  
Nº 12171/2020



### Interessado (1)

Nome / Razão Social:

A R CONSTRUIR CONSTRUÇÕES E SERVIÇOS EIRELI

Registro:

0000439100

Endereço:

TRAVESSA GAIOSO NUNES, 77 - GOVERNADOR FERRAZ - TIANGUA

### Informações do Protocolo

Assunto:

INCLUSÃO DE RESPONSABILIDADE TÉCNICA

Emissão:

17/03/2020

Cadastro:

17/03/2020

Situação:

Finalizado

Descrição:

SOLICITO INCLUSÃO DE RESPONSÁVEL TÉCNICO.

### Declarações

Declaro, sob as penas da lei, serem verdadeiras as informações acima.

### Documentos

Tipo:	Data:	Observação:
PARECER	24/03/2020	ANOT DE RT
ANEXO	17/03/2020	TERMO DE COMPROMISSO.
ANEXO	17/03/2020	ART DE CARGO E FUNÇÃO.
ANEXO	17/03/2020	CONTRATO DE PRESTAÇÃO DE SERVIÇO.

### Movimentos

Passo	Nome do usuário	Data Envio	Ação	Origem	Destino
1		17/03/2020 00:00:00	Envio	SERVICOS - AMBIENTE PROFISSIONAL/EMPRESA	AI-UV - ANÁLISE INICIAL
2		23/03/2020 17:18:34	Recebimento	AI-UV - ANÁLISE INICIAL	AI-UV - ANÁLISE INICIAL
3		23/03/2020 17:21:11	Envio	AI-UV - ANÁLISE INICIAL	GETAC - GERÊNCIA TÉCNICA E APOIO ÀS CÂMARAS
4		24/03/2020 14:39:02	Envio	GETAC - GERÊNCIA TÉCNICA E APOIO ÀS CÂMARAS	RC-UV - REGISTRO E CADASTRO
5		24/03/2020 16:52:40	Envio	RC-UV - REGISTRO E CADASTRO	CEEC - CAMARA ESPECIALIZADA DE ENGENHARIA CIVIL
Despacho		Data do Despacho	24/03/2020 16:52:40		
Descrição		CONCLUÍDO ANOTAÇÃO DO RESP. TÉCNICO NA EMPRESA, PARA HOMOLOGAR			
6		03/02/2021 16:01:24	Recebimento	CEEC - CAMARA ESPECIALIZADA DE ENGENHARIA CIVIL	CEEC - CAMARA ESPECIALIZADA DE ENGENHARIA CIVIL

### Protocolos Vinculados

Número/Ano	Assunto

### Documento(s) de Fiscalização vinculado(s) ao Protocolo

Número/Ano	Número Anterior	Tipo do D. de Fiscalização	Descrição

### Denúncia(s) vinculado(s) ao Protocolo

Número	Tipo de Denúncia	Descrição

*[Handwritten signatures and initials]*

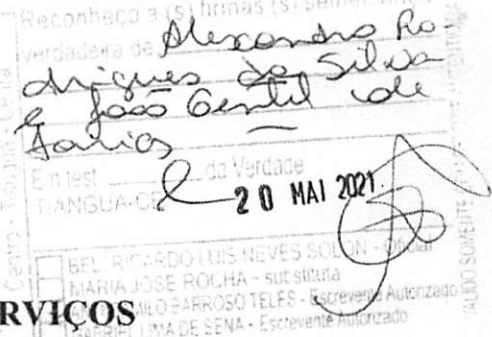

## CONTRATO DE PRESTAÇÃO DE SERVIÇOS

**CONTRATANTE:** A R CONSTRUIR CONSTRUÇÕES E SERVIÇOS EIRELI, firma estabelecida na Travessa Gaioso Nunes, nº 77, Bairro Governador Ferraz em Tianguá-Ceará, inscrita no CNPJ sob o nº 20.000.230/0001-68. Denominada CONTRATANTE, neste ato representada pelo seu sócio ALEXANDRO RODRIGUES DA SILVA, brasileiro, casado, empresário, portador da Cédula de Identidade nº 98028046979 SSPDS-CE, CPF Nº 695.305.723-87, residente e domiciliado na Av. Lair Felix Nunes, 873, Tianguá-Ceará.

**CONTRATADO:** JOÃO GENTIL DE FARIAS, casado, Engenheiro de Operação-Edificações, portador da Carteira Profissional do CREA/CE nº 060097161-9 REGISTRO REGIONAL 7358CE, inscrito no CPF SOB O Nº 107.626.633-91 e Carteira de Identidade nº 367657 - SSP-CE, residente e domiciliado na Rua José Joaquim de Vasconcelos, 574, A. Tianguá-Ceará.

O presente contrato se regerá pelas cláusulas e condições seguinte:

### CLÁUSULA PRIMEIRA: DO OBJETO:

O objeto do contrato é a prestação de serviços profissionais na área de Engenheiro de Operação-Edificações, Engenharia Civil, restrita às atribuições do contratado, conforme previsto na legislação vigente.

### CLÁUSULA SEGUNDA: DA REMUNERAÇÃO E CARGA HORÁRIA:

O contratado receberá o equivalente a 06(seis) salários mínimos, para uma jornada diária não superior a 06(seis) horas, conforme estabelecida na Lei Federal 4.950-A/66.

### CLÁUSULA TERCEIRA: DO PRAZO:

O prazo de validade deste contrato é indeterminado, podendo ser rescindido a qualquer tempo por uma das partes desde que comunicado com antecedência de 30(trinta) dias.

### CLÁUSULA QUARTA: DO FORO:

Fica eleito o Foro da Comarca de Tianguá-Ceará para dirimir as questões decorrentes deste contrato. E por estarem justos e contratados, assinam o presente contrato, em 03(três) vias de igual teor., na presença de duas testemunhas.

TIANGUA, CE 19 DE MAIO DE 2021

  
A R CONSTRUIR CONSTRUÇÕES E SERVIÇOS EIRELI  
ALEXANDRO RODRIGUES DA SILVA  
Sócio - administrador  
CPF: 695.305.723-87 - RG: 98028046979-SSPDS/CE

  
JOÃO GENTIL DE FARIAS  
Engenheiro civil  
CREA-CE 060097161-9 / 7358CE

TESTEMUNHAS:





**Anotação de Responsabilidade Técnica - ART**  
 Lei nº 6.496, de 7 de dezembro de 1977

**CREA-CE**

**ART CARGO-FUNÇÃO**  
 Nº CE20210794444

**Conselho Regional de Engenharia e Agronomia do Ceará**

BURITICUPU, MA  
 Proc. 0303003 2022  
 Fls. 152  
 Rub. 1A

INICIAL

**1. Responsável Técnico**

**JOAO GENTIL DE FARIAS**

Título profissional: **ENGENHEIRO DE OPERACAO - EDIFICACOES**

RNP: **0600971619**

Registro: **7358CE**

**2. Contratante**

Contratante: **A R CONSTRUIR CONSTRUÇÕES E SERVIÇOS EIRELI**

**TRAVESSA GAIOSO NUNES**

Complemento:

Cidade: **TIANGUÁ**

País: **Brasil**

Tipo de contratante: **Pessoa Juridica de Direito Privado**

Ação Institucional: **NENHUMA - NÃO OPTANTE**

CPF/CNPJ: **20.000.230/0001-68**

Nº: **77**

Bairro: **GOVERNADOR FERRAZ**

UF: **CE**

CEP: **62320000**

**3. Vínculo Contratual**

Unidade administrativa: **SEDE**

**TRAVESSA GAIOSO NUNES**

Complemento:

Cidade: **TIANGUÁ**

Data de Início: **20/05/2021**

Previsão de término: **Não especificado**

Tipo de vínculo: **PRESTADOR DE SERVIÇOS**

Identificação do cargo/função: **Engenheiro**

Nº: **77**

Bairro: **GOVERNADOR FERRAZ**

UF: **CE**

CEP: **62320000**

**4. Atividade Técnica**

1000 - OUTRA

26 - Desempenho de cargo > OBRAS E SERVIÇOS - CARGO/FUNÇÃO > #3367 - VÍNCULO TÉCNICO COM A EMPRESA (DESEMPENHO DE CARGO/FUNÇÃO TÉCNICA DENTRO DA EMPRESA)

Quantidade

6,00

Unidade

h/d

A mudança de cargo ou função exige o registro de nova ART

**5. Observações**

ART DE RESPONSABILIDADE TÉCNICA DE ENGENHEIRO OPERACIONAL

**6. Declarações**

**7. Entidade de Classe**

NENHUMA - NÃO OPTANTE

**8. Assinaturas**

Declaro serem verdadeiras as informações acima

TIANGUÁ, 20 de MAIO de 2021

Local

data

**JOAO GENTIL DE FARIAS - CPF: 107.626.633-91**

**A R CONSTRUIR CONSTRUÇÕES E SERVIÇOS EIRELI - CNPJ: 20.000.230/0001-68**

**9. Informações**

\* A ART é válida somente quando quitada, mediante apresentação do comprovante do pagamento ou conferência no site do Crea.

**10. Valor**

Valor da ART: **R\$ 88,78**

Registrada em: **20/05/2021**

Valor pago: **R\$ 88,78**

Nosso Número: **8214707280**

A autenticidade desta ART pode ser verificada em: <https://crea-ce.sitac.com.br/publico/>, com a chave: Z7596  
 Impresso em: 20/05/2021 às 15:07:27 por: , ip: 189.84.121.170

www.creace.org.br  
 Tel: (85) 3453-5800

faleconosco@creace.org.br  
 Fax: (85) 3453-5804

**CREA-CE**  
 Conselho Regional de Engenharia e Agronomia do Ceará







# Conselho Regional de Engenharia e Agronomia do Ceará

INFORMAÇÕES DO PROTOCOLO

BURITICUPU-MA  
Proc. 0301003 2022  
Fls. 1522  
Rub. 4A

Protocolo

Nº 63114/2021



## Interessado (1)

Nome / Razão Social:  Registro:

Endereço:

## Informações do Protocolo

Assunto:

Emissão:  Cadastro:  Situação:

Descrição:

## Declarações

Declaro, sob as penas da lei, serem verdadeiras as informações acima.

## Documentos

Tipo:	Data:	Observação:
ANEXO	21/05/2021	RELATO
ANEXO	20/05/2021	ART CARGO-FUNÇÃO
ANEXO	20/05/2021	CONTRATO DE PRESTAÇÃO DE SERVIÇOS

## Movimentos

Passo	Nome do usuário	Data Envio	Ação	Origem	Destino
1		20/05/2021 00:00:00	Envio	SERVICOS - AMBIENTE PROFISSIONAL/EMPRESA	AI-UV - ANÁLISE INICIAL
2		20/05/2021 17:24:00	Recebimento	AI-UV - ANÁLISE INICIAL	AI-UV - ANÁLISE INICIAL
3		20/05/2021 17:26:38	Envio	AI-UV - ANÁLISE INICIAL	GETAC - GERÊNCIA TÉCNICA E APOIO ÀS CÂMARAS
4		21/05/2021 13:29:34	Envio	GETAC - GERÊNCIA TÉCNICA E APOIO ÀS CÂMARAS	RC-UV - REGISTRO E CADASTRO
5		21/05/2021 13:32:59	Envio	RC-UV - REGISTRO E CADASTRO	CEEC - CAMARA ESPECIALIZADA DE ENGENHARIA CIVIL
	Despacho	Data do Despacho	21/05/2021 13:32:59		
	Descrição	CONCLUÍDO A ANOTAÇÃO DO RESPONSÁVEL TÉCNICO NA EMPRESA, PARA HOMOLOGAR.			
6		21/10/2021 13:34:16	Recebimento	CEEC - CAMARA ESPECIALIZADA DE ENGENHARIA CIVIL	CEEC - CAMARA ESPECIALIZADA DE ENGENHARIA CIVIL

## Protocolos Vinculados

Número/Ano	Assunto

## Documento(s) de Fiscalização vinculado(s) ao Protocolo

Número/Ano	Número Anterior	Tipo do D. de Fiscalização	Descrição

## Denúncia(s) vinculado(s) ao Protocolo

Número	Tipo de Denúncia	Descrição



Certidão de Acervo Técnico - CAT  
Resolução Nº 1025 de 30 de Outubro de 2009

Conselho Regional de Engenharia e Agronomia do Ceará

CREA-CE

CAT COM REGISTRO DE ATESTADO

211816/2020

Atividade concluída

BURITICUPU, MA  
Proc. 0301003/2022  
Fls. 2523  
Rub. 4A

Página 1/17

CERTIFICAMOS, em cumprimento ao disposto na Resolução nº 1.025, de 30 de outubro de 2009, do Confea, que consta dos assentamentos deste Conselho Regional de Engenharia e Agronomia do Ceará - Crea-CE, o Acervo Técnico do profissional **FRANCISCO MARCELO CARVALHO DA SILVA** referente à(s) Anotação(ões) de Responsabilidade Técnica - ART abaixo discriminada(s):

Profissional: **FRANCISCO MARCELO CARVALHO DA SILVA**  
Registro: **0607643862CE** RNP: **0607643862**  
Título profissional: **TECNOLOGO EM CONSTRUCAO CIVIL - EDIFICACOES, ENGENHEIRO CIVIL, ENGENHEIRO DE SEGURANCA DO TRABALHO**

Número da ART: **CE20200625889** Tipo de ART: **OBRA / SERVIÇO** Registrada em: **03/04/2020** Baixada em: **06/04/2020**  
Forma de registro: **SUBSTITUIÇÃO** Participação técnica: **INDIVIDUAL**  
Empresa contratada: **HJS CONSTRUÇÕES EIRELI - ME**

Contratante: **HORTIFRUTI GRIPI LTDA - ME** CPF/CNPJ: **10.201.734/0001-92**  
Endereço do contratante: **RUA RUA PROJETADA** Nº: **600**  
Complemento: Bairro: **MONSENHOR TUBÚRCIO**  
Cidade: **TIANGUÁ** UF: **CE** CEP: **62320000**  
Contrato: **CONTRATO 20092019** Celebrado em: **20/09/2019**  
Valor do contrato: **R\$ 250.000,00** Tipo de contratante: **Pessoa Jurídica de Direito Privado**  
Ação institucional: **NENHUMA - NÃO OPTANTE**  
Endereço da obra/serviço: **RUA VEREADOR RAIMUNDO LIMA** Nº: **S/N**  
Complemento: Bairro: **CENTRO**  
Cidade: **TIANGUÁ** UF: **CE** CEP: **62320000**  
Coordenadas Geográficas: **-3.723867, -40.990753**  
Data de início: **30/09/2019** Conclusão efetiva: **31/03/2020**  
Finalidade: **Religioso**  
Proprietário: **HORTIFRUTI GRIPI LTDA - ME** CPF/CNPJ: **10.201.734/0001-92**

Atividade Técnica: **17 - Execução CONSTRUÇÃO CIVIL > EDIFICAÇÕES > DE EDIFICAÇÃO > #1.1.1.1 - DE ALVENARIA 49 - Execução de obra 350.00 METRO QUADRADO; 17 - Execução CONSTRUÇÃO CIVIL > EDIFICAÇÕES > DE EDIFICAÇÃO > #1.1.1.4 - EM MATERIAIS MISTOS 49 - Execução de obra 350.00 METRO QUADRADO; 17 - Execução CONSTRUÇÃO CIVIL > INSTALAÇÕES HIDROSSANITÁRIAS > #1.4.3 - DE INSTALAÇÃO DE SISTEMA DE ESGOTO SANITÁRIO 49 - Execução de obra 350.00 METRO QUADRADO; 17 - Execução ESTRUTURAS > ESTRUTURAS DE CONCRETO E ARGAMASSA ARMADA > #2.1.1 - DE ESTRUTURA DE CONCRETO ARMADO 49 - Execução de obra 350.00 METRO QUADRADO; 17 - Execução ESTRUTURAS > FUNDAÇÕES > DE FUNDAÇÕES SUPERFICIAIS > #2.9.1.1 - EM ALVENARIA DE PEDRA 49 - Execução de obra 350.00 METRO QUADRADO; 17 - Execução ESTRUTURAS > FUNDAÇÕES > DE FUNDAÇÕES SUPERFICIAIS > #2.9.1.2 - EM SAPATAS ISOLADAS 49 - Execução de obra 350.00 METRO QUADRADO;**

**Observações**

Execução da Capela Santo Antonio de Santa Ana Galvão, na cidade de Tianguá-CE, conforme contrato.

**Informações Complementares**

CERTIFICAMOS, finalmente, que se encontra vinculado à presente Certidão de Acervo Técnico - CAT, o atestado contendo 16 folha(s), expedido pelo contratante da obra/serviço, a quem cabe a responsabilidade pela veracidade e exatidão das informações nele constantes.

Certidão de Acervo Técnico nº 211816/2020  
27/04/2020, 16:42  
2zxDW

A Certidão de Acervo Técnico (CAT) à qual o atestado está vinculado constituirá prova da capacidade técnico-profissional da pessoa jurídica somente se o responsável técnico indicado estiver ou venha a ser integrado ao seu quadro técnico por meio de declaração entregue no momento da habilitação ou da entrega das propostas.

Certificamos que se encontra vinculado à presente CAT o atestado apresentado em cumprimento à Lei nº 8.666/93, expedido pela pessoa jurídica contratante, a quem cabe a responsabilidade pela veracidade e exatidão das informações nele constantes. É de responsabilidade deste Conselho a verificação da atividade profissional em conformidade com a Lei nº 5.194/66 e Resoluções do Conselho Federal de Engenharia e Agronomia - CONFEA.

Esta certidão perderá a validade, caso ocorra qualquer alteração posterior dos elementos cadastrais nela contidos.

A autenticidade desta Certidão pode ser verificada em: <http://crea-ce.sitac.com.br/publico/>, com a chave: 2zxDW

Conselho Regional de Engenharia e Agronomia do Ceará  
RUA CASTRO E SILVA, 81 - CENTRO - FORTALEZA - CEARÁ  
Tel: + 55 (85) 3453-5800 Fax: + 55 (85) 3453-5804 E-mail: faleconosco@creace.org.br

CREA-CE  
Conselho Regional de Engenharia e Agronomia do Ceará



Impresso em: 27/04/2020, às 16:48.

BURITICUPU-MA  
 Proc. 0303003, 2022  
 Fls. 2524  
 Rub. 1A

## LAUDO TÉCNICO

Atesto, para os devidos fins, que a empresa **HJS CONSTRUÇÕES EIRELI**, inscrita sob o CNPJ: 20.000.230/0001-68, com sede na Rua TV Gaioso Nunes, nº 77, Bairro Governador Ferraz, município de Tianguá-CE, e seu responsável técnico, o senhor **FRANCISCO MARCELO CARVALHO DA SILVA**, Engenheiro Civil, CREA nº 0607643862, ART nº CE20200625889, executaram os serviços de: **Construção da Capela Frei Galvão, localizada na Rua Vereador Raimundo Lima, s/n, Centro, Tianguá-CE, durante o período de 20 de Setembro de 2019 a 31 de março de 2020, pelo valor de R\$ 250.000,00 (duzentos e cinquenta mil reais).**

Os serviços foram contratados e também declarados concluídos de forma satisfatória pela empresa **HORTIFRUTI GRIPI II LTDA ME**, inscrita sob o CNPJ: 10.201.734/0001-92, e verificados no local por mim, conforme descrição a seguir.

ITEM	COMP	PRODUTOS - ESPECIFICAÇÕES	UN	QUANT	VALOR UNIT
1		SERVIÇOS PRELIMINARES			
1.2	74209/001	PLACA DE OBRA PADRÃO GOVERNO FEDERAL	M2	3,30	61,82
1.3	C2851	INSTALAÇÕES PROVISÓRIAS DE ÁGUA	UN	1,00	211,35
1.4	73960/001	INSTALAÇÃO/LIGAÇÃO ELÉTRICA BAIXA TENSÃO	UN	1,00	294,99
1.5	C2849	INSTALAÇÕES PROVISÓRIAS DE ESGOTO	UN	1,00	56,91
1.6	73805/001	BARRAÇÕES PROVISÓRIOS ( DEPOSITO, ESCRITORIO, VESTIÁRIO E REFEITÓRIO COM PISO CIMENTADO	UN	22,00	73,86
1.7	74077/002	LOCAÇÃO DE OBRA (EXECUÇÃO DE GABARITO)	M2	830,63	0,80
1.8	C2290	SONDAGEM A PERCUSSÃO RECONHECIMENTO DO SUBSOLO (UM FURO DE 7,00M A CADA 200,00M2)	M	30,80	12,17
1.9	74220/001	TAPUME DE CHAPA DE MADEIRA COMPENSADA 6MM (40X2,00, FRENTE DO TERRENO	M2	44,00	10,07
2		MOVIMENTO DE TERRAS PARA FUNDAÇÕES			
2.1	73904/001	ATERRO APILOADO EM CAMADAS DE 0,20M, COM MATERIAL ARGILO - ARENOSO ( ENTRE BALDRAMES)	M3	164,16	13,30
2.2	79517/001	ESCAVAÇÃO MANUAL DE VALAS EM QUALQUER TERRENO EXCETO ROCHA ATÉ H = 1,50M	M3	80,78	5,27
2.3	76444/001	COMPACTAÇÃO MECANICA DE VALAS, SEM CONTROLE DE GC (COMPACTADOR TIPO SAPO ATÉ 35KG	M3	164,16	2,28
2.4	72920	REATERRO APILOADO DE VALA COM MATERIAL DA OBRA	M3	54,32	3,59
		MURETA			0,00
2.5	79517/001	ESCAVAÇÃO MANUAL DE VALAS EM QUALQUER TERRENO EXCETO ROCHA ATÉ H = 1,50M	M3	6,19	5,27
2.6	76444/001	COMPACTAÇÃO MECANICA DE VALAS, SEM CONTROLE DE GC (COMPACTADOR TIPO SAPO ATÉ 35KG	M2	9,76	2,28
2.7	72920	REATERRO APILOADO DE VALA COM MATERIAL DA OBRA	M3	3,51	3,59
		CASTELO D'ÁGUA		0,00	0,00
2.8	79517/001	ESCAVAÇÃO MANUAL DE VALAS EM QUALQUER TERRENO EXCETO ROCHA ATÉ H = 1,50M	M3	3,18	5,27
2.9	76444/001	COMPACTAÇÃO MECANICA DE VALAS, SEM CONTROLE DE GC (COMPACTADOR TIPO SAPO ATÉ 35KG	M2	7,13	2,28
2.10	72920	REATERRO APILOADO DE VALA COM MATERIAL DA OBRA	M3	0,58	3,59

1

Este documento encontra-se registrado no Conselho Regional de Engenharia e Agronomia do Ceará, vinculado à Certidão nº 211816/2020, emitida em 27/04/2020



Certidão nº 211816/2020  
 27/04/2020, 16:48

Chave de Impressão: 2zxDW

O documento neste ato registrado foi emitido em 27/04/2020 e contém 16 folhas



3		FUNDAÇÕES				
		CONCRETO ARMADO PARA FUNDAÇÕES - BLOCOS				
3.1	73907/006	LASTRO DE CONCRETO MAGRO = 3,00M - PREPARO MECÂNICO		M2	59,93	3,69
3.2	74007/001	FORMA TABUA P/ CONCRETO EM FUNDAÇÕES E REAPROVEITAMENTO 10X		M2	106,47	6,62
3.3	74254/002	ARMAÇÃO AÇO CA - 50 DIAM. 6,3 (1/4) A 12,5M(1/2) - FORNECIMENTO/ CORTE PEDRA DE 10% / DOBRA / COLOCAÇÃO		KG	716,15	1,64
3.4	73942/002	ARMAÇÃO DE AÇO CA - 60 DIAM 3,4 A 6,0MM - FORNECIMENTO/ CORTE (C/PERDA DE 10%) DOBRA / COLOCAÇÃO		KG	83,40	1,57
3.5	74138/003	CONCRETO USINADO BOMBEADO FCK = 25MPA, INCLUSIVE LANÇAMENTO E ADENSAMENTO		M3	13,95	86,38
		CONCRETO ARMADO PARA FUNDAÇÕES - VIGAS E BALDRAMES				0,00
3.6	74007/001	FORMA TABUA P/ CONCRETO EM FUNDAÇÕES E REAPROVEITAMENTO 10X		M2	389,22	6,62
3.7	74254/002	ARMAÇÃO AÇO CA - 50 DIAM. 6,3 (1/4) A 12,5M(1/2) - FORNECIMENTO/ CORTE PEDRA DE 10% / DOBRA / COLOCAÇÃO		KG	686,70	1,64
3.8	73942/002	ARMAÇÃO DE AÇO CA - 60 DIAM 3,4 A 6,0MM - FORNECIMENTO/ CORTE (C/PERDA DE 10%) DOBRA / COLOCAÇÃO		KG	355,20	1,57
3.9	74138/003	CONCRETO USINADO BOMBEADO FCK = 25MPA, INCLUSIVE LANÇAMENTO E ADENSAMENTO		M3	22,51	86,38
		FUNDAÇÕES DO CASTELO D'ÁGUA				0,00
3.10	74156/002	ESTACA A TRADO (BROCA) DIAMETRO 30CM EM CONCRETO MOLDADO LOCO 15 MPA, SEM ARMAÇÃO		M	30,80	9,86
3.11	72820	CORTE E REPARO EM CABECA DE ESTACA		UN	6,60	6,97
3.12	73907/006	LATRO DE CONCRETO MAGRO ( E=3,0M) - PREPARO MECÂNICO		M2	7,13	3,69
3.13	74007/001	FORMA TABUA P/ CONCRETO EM FUNDAÇÕES E REAPROVEITAMENTO 10X		M2	3,96	6,62
3.14	73990/001	ARMAÇÃO AÇO CA-50 P/1,0M3 DE CONCRETO		UN	3,56	121,30
3.15	74138/003	CONCRETO USINADO BOMBEADO FCK = 25MPA, INCLUSIVE LANÇAMENTO E ADENSAMENTO		M3	2,59	86,38
		MURETA - BLOCOS				
3.17	73907/006	LATRO DE CONCRETO MAGRO ( E=3,0M) - PREPARO MECÂNICO		M2	15,38	3,69
3.18	74007/001	FORMA TABUA P/ CONCRETO EM FUNDAÇÕES E REAPROVEITAMENTO 10X		M2	11,76	6,62
3.19	74254/002	ARMAÇÃO AÇO CA - 50 DIAM. 6,3 (1/4) A 12,5M(1/2) - FORNECIMENTO/ CORTE PEDRA DE 10% / DOBRA / COLOCAÇÃO		KG	18,90	1,64
3.20	73942/002	ARMAÇÃO DE AÇO CA - 60 DIAM 3,4 A 6,0MM - FORNECIMENTO/ CORTE (C/PERDA DE 10%) DOBRA / COLOCAÇÃO		KG	20,85	1,57
3.21	74138/003	CONCRETO USINADO BOMBEADO FCK = 25MPA, INCLUSIVE LANÇAMENTO E ADENSAMENTO		M3	1,31	86,38
		MURETA - VIGAS BALDRAME			0,00	0,00
3.22	74007/001	FORMA TABUA P/ CONCRETO EM FUNDAÇÕES E REAPROVEITAMENTO 10X		M2	15,67	6,62
3.23	74254/002	ARMAÇÃO AÇO CA - 50 DIAM. 6,3 (1/4) A 12,5M(1/2) - FORNECIMENTO/ CORTE PEDRA DE 10% / DOBRA / COLOCAÇÃO		KG	34,60	1,64
3.24	73942/002	ARMAÇÃO DE AÇO CA - 60 DIAM 3,4 A 6,0MM - FORNECIMENTO/ CORTE (C/PERDA DE 10%) DOBRA / COLOCAÇÃO		KG	14,75	1,57
3.25	74138/003	CONCRETO USINADO BOMBEADO FCK = 25MPA, INCLUSIVE LANÇAMENTO E ADENSAMENTO		M3	0,84	86,38
4		SUPERESTRUTURA				
4.1	84220	FORMA PARA ESTRUTURAS DE CONCRETO (PILAR, VIGA E LAJE) EM CHAPA DE MADEIRA COMPENSADA PLASTIFICADA, DE 1,10X2,20 ESPESURA 12MM, 08 UTILIZAÇÕES FABRICAÇÃO MONTAGEM E DESMONTAGEM - EXCLUSIVE ESCORAMENTO		M2	252,56	6,16
4.2	74254/002	ARMAÇÃO AÇO CA - 50 DIAM. 6,3 (1/4) A 12,5M(1/2) - FORNECIMENTO/ CORTE PEDRA DE 10% / DOBRA / COLOCAÇÃO		KG	951,80	1,64
4.3	73942/002	ARMAÇÃO DE AÇO CA - 60 DIAM 3,4 A 6,0MM - FORNECIMENTO/ CORTE (C/PERDA DE 10%) DOBRA / COLOCAÇÃO		KG	345,90	1,57

2

Este documento encontra-se registrado no Conselho Regional de Engenharia e Agronomia do Ceará, vinculado à Certidão nº 211816/2020, emitida em 27/04/2020



Certidão nº 211816/2020  
 27/04/2020, 16:48

Chave de Impressão: 2zxDW

O documento neste ato registrado foi emitido em 27/04/2020 e contém 16 folhas





4.4	74138/003	CONCRETO USINADO BOMBEADO FCK = 25MPA, INCLUSIVE LANÇAMENTO E ADENSAMENTO	M3	13,85	86,38
		CONCRETO ARMADO - VIGAS			0,00
4.5	84220	FORMA PARA ESTRUTURAS DE CONCRETO (PILAR, VIGA E LAJE) EM CHAPA DE MADEIRA COMPENSADA PLASTIFICADA, DE 1,10X2,20 ESPESSURA 12MM, 08 UTILIZAÇÕES FABRICAÇÃO MONTAGEM E DESMONTAGEM - EXCLUSIVE ESCORAMENTO	M2	392,94	6,16
4.6	74254/002	ARMAÇÃO AÇO CA - 50 DIAM. 6,3 (1/4) A 12,5M(1/2) - FORNECIMENTO/ CORTE PEDRA DE 10% / DOBRA / COLOCAÇÃO	KG	634,00	1,64
4.7	73942/002	ARMAÇÃO DE AÇO CA - 60 DIAM 3,4 A 6,0MM - FORNECIMENTO/ CORTE (C/PERDA DE 10%) DOBRA / COLOCAÇÃO	KG	319,65	1,57
4.8	74138/003	CONCRETO USINADO BOMBEADO FCK = 25MPA, INCLUSIVE LANÇAMENTO E ADENSAMENTO	M3	22,65	86,38
		CONCRETO ARMADO PARA VERGAS		0,00	0,00
4.9	83901	VERGAS 10X10CM PREMOLDADAS E CONCRETO FCK 15 MPA (PREPARO MECANICO) AÇO CA - 50 COM FORMAS TABUA DE PINHO A	M	144,16	3,85
		CONCRETO ARMADO - MURETA - PILARES			0,00
4.10	84220	FORMA PARA ESTRUTURAS DE CONCRETO (PILAR, VIGA E LAJE) EM CHAPA DE MADEIRA COMPENSADA PLASTIFICADA, DE 1,10X2,20 ESPESSURA 12MM, 08 UTILIZAÇÕES FABRICAÇÃO MONTAGEM E DESMONTAGEM - EXCLUSIVE ESCORAMENTO	M2	9,51	6,16
4.11	74254/002	ARMAÇÃO AÇO CA - 50 DIAM. 6,3 (1/4) A 12,5M(1/2) - FORNECIMENTO/ CORTE PEDRA DE 10% / DOBRA / COLOCAÇÃO	KG	26,85	1,64
4.12	73942/002	ARMAÇÃO DE AÇO CA - 60 DIAM 3,4 A 6,0MM - FORNECIMENTO/ CORTE (C/PERDA DE 10%) DOBRA / COLOCAÇÃO	KG	11,20	1,57
4.13	74138/003	CONCRETO USINADO BOMBEADO FCK = 25MPA, INCLUSIVE LANÇAMENTO E ADENSAMENTO	M3	0,44	86,38
5		SISTEMA DE VEDAÇÃO VERTICAL INTERNO E EXTERNO ( PAREDE )			
		ELEMENTOS VAZADOS			
5.1	73937/004	COBOGO DE CONCRETO ( ELEMENTO VAZADO) 6X29X29CM. ASSENTADO COM ARGAMASSA TRAÇO 1:7 (CIMENTO E AREIA)	M2	2,83	19,20
		ALVENARIA DE VEDAÇÃO			0,00
5.2	87489	ALVENARIA DE VEDAÇÃO DE BLOCOS CERÂMICOS FURADOS NA VERTICAL DE 9X19X3,9 CM, ESPESSURA 9CM PAREDES COM AREA LIQUIDA MAIOR OU IGUAL A 6M2 COM VÃOS E ARGAMASSA DE ASSENTAMENTO COM PREPARO EM BETONEIRA AF 06 2014	M2	518,63	6,93
5.3	73935/002	ALVENARIA DE TIJOLO CERAMICO FURADO 9X19X19CM, 1 VEZ ( ESPESSURA 19 CM) ASSENTADO EM ARGAMASSA TRAÇO 1:4 ( CIMENTO E AREIA MEDIA NÃO PENEIRADA) PREPARO MANUAL	M2	9,39	12,86
5.4	87491	ALVENARIA DE VEDAÇÃO DE BLOCOS CERÂMICOS FURADOS NA VERTICAL DE 9X19X3,9 CM, ESPESSURA 6CM PAREDES COM AREA LIQUIDA MAIOR OU IGUAL A 6M2 COM VÃOS E ARGAMASSA DE ASSENTAMENTO COM PREPARO EM BETONEIRA AF 06 2014	M2	263,41	9,80
5.5	73988/001	ENCUNHAMENTO ( APERTO DE ALVENARIA) EM TIJOLOS CERAMICOS MACIÇO 5,7X9X19CM 1 VEZ ( ESPESSURA 19CM) COM ARGAMASSA TRAÇO 1:2:8 ( CIMENTO E AREIA)	M	27,81	2,86
5.6	79627	DIVISORIA EM GRANITO BRANCO POLIDO ESP = 3CM ASSENTADO COM ARGAMASSA TRAÇO 1:4 ARREIMATE EM CIMENTO BRANCO, EXCLUSIVE FERRAGENS	M2	12,45	95,07
		ALVENARIA DA MURETA		0,00	0,00
5.7	87489	ALVENARIA DE VEDAÇÃO DE BLOCOS CERÂMICOS FURADOS NA VERTICAL DE 9X19X3,9 CM, ESPESSURA 9CM PAREDES COM AREA LIQUIDA MAIOR OU IGUAL A 6M2 COM VÃOS E ARGAMASSA DE ASSENTAMENTO COM PREPARO EM BETONEIRA AF 06 2014	M2	9,97	6,93
6		ESQUADRIAS			0,00
		PORTA DE MADEIRA			0,00

Este documento encontra-se registrado no Conselho Regional de Engenharia e Agronomia do Ceará, vinculado à Certidão nº 211816/2020, emitida em 27/04/2020



Certidão nº 211816/2020  
 27/04/2020, 16:48  
 Chave de Impressão: 2zxDW

O documento neste ato registrado foi emitido em 27/04/2020 e contém 16 folhas

3



6.1	73910/003	PORTA DE MADEIRA PM1 - 70X210, FOLHA LISA COM CHAPA METALICA INCLUSO FERRAGENS CONFORME PROJETO DE ESQUADRIAS	UN	1,00	72,55
6.2	73906/003	PORTA DE MADEIRA - PM 2 80X210 COM VENEZIANA INCLUSO FERRAGENS CONFORME PROJETO DE ESQUADRIAS	UN	1,00	175,01
6.3	73910/005	PORTA DE MADEIRA - PM 3 80X210 BARRA E CHAPA METALICO INCLUSO FERRAGENS CONFORME PROJETO DE ESQUADRIAS	UN	1,00	73,75
6.4	73910/005	PORTA DE MADEIRA - PM 4 80X210 FOLHA LISA CHAPA METALICA INCLUSO FERRAGENS CONFORME PROJETO DE ESQUADRIAS	UN	1,00	73,75
6.5	73910/005	PORTA DE MADEIRA - PM 5 80X210 COM BARRA E CHAPA METALICA E VISOR INCLUSO FERRAGENS CONFORME PROJETO DE ESQUADRIAS	UN	1,00	73,75
6.6	MERC 01	PORTA DE COMPENSADO DE MADEIRA - PM6 - 60X100, FOLHA LISA REVESTIDA COM LAMINADO MELAMINICO - INCLUSO FERRAGENS, CONFORME PROJETO DE ESQUADRIAS	UN	1,00	42,43
6.7	MERC 02	CHAPA METALICA (ALUMINIO) 0,8*0,5X 1mm PARA AS PORTAS - FORNECIMENTO E INSTALAÇÃO	UN	6,16	81,50
		FERRAGENS E ACESSÓRIOS			0,00
6.8	74070/003	FECHADURA DE EMBUTIR COMPLETA, PARA PORTAS INTERNAS	UN	10,00	14,43
		PORTAS EM ALUMINIO			
6.9	74071/002	PORTA DE ABRIR - PA1 - 100X210 EM CHAPA DE ALUMINIO E VENEZIANA - CONFORME PROJETO DE ESQUADRIAS, INCLUSIVE FERRAGENS	M2	2,31	125,42
6.10	74071/002	PORTA DE ABRIR - PA2 - 80X210 EM CHAPA DE ALUMINIO E VENEZIANA - CONFORME PROJETO DE ESQUADRIAS, INCLUSIVE FERRAGENS	M2	1,68	125,42
6.11	74071/002	PORTA DE ABRIR - PA3 - 160X210 EM CHAPA DE ALUMINIO E VENEZIANA - CONFORME PROJETO DE ESQUADRIAS, INCLUSIVE FERRAGENS	M2	6,72	125,42
6.12	68050	PORTA DE CORRER PA4 - 450X210 - CONFORME PROJETO DE ESQUADRIAS, INCLUSIVE FERRAGENS	M2	1,00	95,94
6.13	68050	PORTA DE CORRER PA5 - 240X210 - CONFORME PROJETO DE ESQUADRIAS, INCLUSIVE FERRAGENS	M2	1,00	95,94
6.14	74071/002	PORTA DE CORRER PA6 - 120X185 - CONFORME PROJETO DE ESQUADRIAS, INCLUSIVE FERRAGENS	M2	1,00	125,42
6.15	74071/002	PORTA DE CORRER PA7 - 160+90x210 - CONFORME PROJETO DE ESQUADRIAS, INCLUSIVE FERRAGENS	M2	1,00	125,42
		PORTAS DE VIDRO - PV			
6.16	73838/001	PORTA DE VIDRO TEMPERADO - PV 1 - 175X230, COM FERRAGENS, CONFORME PROJETO DE ESQUADRIAS	UN	1,00	420,95
6.17	73838/001	PORTA DE VIDRO TEMPERADO - PV 2 - 110X230, DE ABRIR COM FERRAGENS, CONFORME PROJETO DE ESQUADRIAS	UN	1,00	420,95
6.18	72120	BANDEIRAS FIXAS DE VIDRO PARA PORTA PV 2 - CONFORME PROJETO 175X35	M2	0,61	71,59
		JANELAS DE ALUMINIO - JÁ			
6.19	68052	JANELA DE ALUMINIO - JÁ-01 70X125 - COMPLETA CONFORME PROJETO DE ESQUADRIAS - GUILHOTINA	M2	1,75	89,58
6.20	68052	JANELA DE ALUMINIO - JÁ-02 110X145 - COMPLETA CONFORME PROJETO DE ESQUADRIAS - GUILHOTINA	M2	1,60	89,58
6.21	85010	VIDRO FIXO - JÁ - 03 140X115, COMPLETA CONFORME PROJETO DE ESQUADRIAS	M2	3,22	78,71
6.22	68052	JANELA DE ALUMINIO JÁ-04 140X145 COMPLETA CONFORME PROJETO DE ESQUADRIAS - GUILHOTINA	M2	2,03	89,58
6.23	85010	JANELA DE ALUMINIO JÁ-05 200X105 COMPLETA CONFORME PROJETO DE ESQUADRIAS - GUILHOTINA	M2	2,10	78,71
6.24	73809/001	JANELA DE ALUMINIO JÁ-06 210X50 COMPLETA CONFORME PROJETO DE ESQUADRIAS MAXIM - AR - INCLUSO VIDRO LISO INCOLOR ESPESSURA 6mm	M2	2,10	95,67

4

Este documento encontra-se registrado no Conselho Regional de Engenharia e Agronomia do Ceará, vinculado à Certidão nº 211816/2020, emitida em 27/04/2020



Certidão nº 211816/2020  
 27/04/2020, 16:48

Chave de Impressão: 2z:DW

O documento neste ato registrado foi emitido em 27/04/2020 e contém 16 folhas



57



6.25	73809/001	JANELA DE ALUMINIO JÁ-07 210X75 COMPLETA CONFORME PROJETO DE ESQUADRIAS MAXIM - AR - INCLUSO VIDRO LISO INCOLOR ESPESSURA 6mm	M2	12,60	95,67
6.26	73809/001	JANELA DE ALUMINIO JÁ-08 210X100 COMPLETA CONFORME PROJETO DE ESQUADRIAS MAXIM - AR - INCLUSO VIDRO LISO INCOLOR ESPESSURA 6mm	M2	6,30	95,67
6.27	73809/001	JANELA DE ALUMINIO JÁ-09 210X150 COMPLETA CONFORME PROJETO DE ESQUADRIAS MAXIM - AR - INCLUSO VIDRO LISO INCOLOR ESPESSURA 6mm	M2	18,90	95,67
6.28	73809/001	JANELA DE ALUMINIO JÁ-10 140X150 COMPLETA CONFORME PROJETO DE ESQUADRIAS MAXIM - AR - INCLUSO VIDRO LISO INCOLOR ESPESSURA 6mm	M2	2,10	95,67
6.29	73809/001	JANELA DE ALUMINIO JÁ-11 140X75 COMPLETA CONFORME PROJETO DE ESQUADRIAS MAXIM - AR - INCLUSO VIDRO LISO INCOLOR ESPESSURA 6mm	M2	6,30	95,67
6.30	73809/001	JANELA DE ALUMINIO JÁ-12 420X50 COMPLETA CONFORME PROJETO DE ESQUADRIAS MAXIM - AR - INCLUSO VIDRO LISO INCOLOR ESPESSURA 6mm	M2	8,40	95,67
6.31	73809/001	JANELA DE ALUMINIO JÁ-13 420X150 COMPLETA CONFORME PROJETO DE ESQUADRIAS MAXIM - AR - INCLUSO VIDRO LISO INCOLOR ESPESSURA 6mm	M2	12,60	95,67
6.32	73809/001	JANELA DE ALUMINIO JÁ-14 560X100 COMPLETA CONFORME PROJETO DE ESQUADRIAS MAXIM - AR - INCLUSO VIDRO LISO INCOLOR ESPESSURA 6mm	M2	33,60	95,67
6.33	73809/001	JANELA DE ALUMINIO JÁ-15 560X150 COMPLETA CONFORME PROJETO DE ESQUADRIAS MAXIM - AR - INCLUSO VIDRO LISO INCOLOR ESPESSURA 6mm	M2	16,80	95,67
6.34	MERC 03	TELA DE NYLON DE PROTEÇÃO - FIXADA NA ESQUADRIA VIDROS	M2	20,25	10,64
				0,00	0,00
6.35	72118	VIDRO LISO TEMPERADO INCOLOR, ESPESSURA 6mm - FORNECIMENTO E INSTALAÇÃO	M2	10,70	44,60
6.36	72120	VIDRO LISO TEMPERADO INCOLOR, ESPESSURA 10mm - FORNECIMENTO E INSTALAÇÃO	M2	11,40	71,59
6.37	85005	ESPELHO CRISTAL ESP 4mm - SEM MOLDURA DE MADEIRA ESQUADRIAS - GRADIL METÁLICO	M2	21,28	73,63
				0,00	0,00
6.38	MERC 04	CHAPA DE AÇO PERFURADO, INCLUSIVE PINTURA - FORNECIMENTO E INSTALAÇÃO	M2	145,20	41,06
6.39	C4559	PORTÃO DE ABRIR COM GRADIL METÁLICO E TELA DE AÇO GALVANIZADO, INCLUSIVE PINTURA - FORNECIMENTO E INSTALAÇÃO	M2	11,03	50,61
7		<b>SISTEMA DE COBERTURA</b>			
7.1	72111	ESTRUTURA METALICAS EM TESOURAS	M2	550,00	19,85
7.2	C2450	TELHA SANDUICHE METALICA	M2	530,00	26,48
7.3	75381/001	CUMEEIRA EM PERFIL ONDULADO DE AÇO ZINCADO	M2	45,79	8,29
7.4	72105	CALHA EM CHAPA METALICA N° 22 DESENVOLVIMENTO DE 50 cm	M	80,00	9,63
7.5	72107	RUFO EM CHAPA DE AÇO GALVANIZADO N.24, DESENVOLVIMENTO 25CM	M	102,01	5,04
7.6	71623	PINGADEIRA (CHAPIM) EM CONCRETO	M	102,01	6,33
8		<b>IMPERMEABILIZAÇÃO</b>			
8.1	74106/001	IMPERMEABILIZACAO COM TINTA BETUMINOSA EM FUNDACOES, BALDRAMES E MUROS	M2	389,22	1,60
9		<b>REVESTIMENTO INTERNOS E EXTERNOS</b>			
9.1	87878	CHAPISCO DE ADERÊNCIA EM PAREDES INTERNAS, EXTERNAS, VIGAS PLATIBANDA E CALHAS	M2	1.932,32	0,63
9.2	87535	EMBOÇO PARA PAREDES INTERNAS E EXTERNAS TRAÇO 1:2:9 PREPARO MANUAL - ESPESSURA 2,0cm	M2	1.554,54	4,96
9.3	87776	EMBOÇO PAULISTA PARA PAREDES EXTERNAS TRAÇO 1:2:9 - PREPARO MANUAL - ESPESSURA 2,5cm	M2	377,78	7,45

5

Este documento encontra-se registrado no Conselho Regional de Engenharia e Agronomia do Ceará, vinculado à Certidão nº 211816/2020, emitida em 27/04/2020



Certidão nº 211816/2020  
 27/04/2020, 16:48  
 Chave de Impressão: 2zxDW

O documento neste ato registrado foi emitido em 27/04/2020 e contém 16 folhas



58

9.4	75481	REBOCO PARA PAREDES INTERNAS EXTERNAS, PÓRTICOS VIGAS TRACO 1.415 - ESPESSURA 0,5cm	M2	1.115,65	3,30
9.5	87272	REVESTIMENTO CERÂMICO DE PAREDES PEI IV, CERÂMICA 30X40 CM - INCL. REJUNTE - CONFORME PROJETO - BRANCA	M2	346,29	12,13
9.6	87267	REVESTIMENTO CERÂMICO DE PAREDES PEI IV, CERÂMICA 10X10 CM - INCL. REJUNTE - CONFORME PROJETO - AZUL	M2	5,07	10,91
9.7	87267	REVESTIMENTO CERÂMICO DE PAREDES PEI IV, CERÂMICA 10X10 CM - INCL. REJUNTE - CONFORME PROJETO - VERMELHA	M2	4,12	10,91
9.8	87267	REVESTIMENTO CERÂMICO DE PAREDES PEI IV, CERÂMICA 10X10 CM - INCL. REJUNTE - CONFORME PROJETO - BRANCO	M2	8,34	10,91
9.9	87267	REVESTIMENTO CERÂMICO DE PAREDES PEI IV, CERÂMICA 10X10 CM - INCL. REJUNTE - CONFORME PROJETO - AMARELO	M2	75,08	10,91
9.10	73886/001	RODA MEIA EM MADEIRA ( LARGURA = 10cm)	M2	105,22	4,25
9.11	C4294	FORRO DE GESSO ACARTONADO ESTRUTURADO - FORNECIMENTO E MONTAGEM	M2	110,00	12,10
9.12	MERC 05	FORRO EM FIBRA MINERAL REMOVIVEL (1250X625X16mm) APOIADO SOBRE PERFIL METÁLICO "I" INVERTIDO 24mm	M2	55,06	10,94
10		SISTEMAS DE PISOS INTERNOS E EXTERNOS ( PAVIMENTAÇÃO)			
10.1	73907/003	CONTRAPISO E = 5,0cm	M2	637,84	5,25
10.2	87650	CAMADA REGULIZADORA E = 2,0cm	M2	637,84	4,37
10.3	73922/005	PISO CIMENTADO DESEMPENADO COM ACABAMENTO LISO E = 3,0cm COM JUNTA PLASTICA ACABADA 1,2cm	M2	212,37	9,32
10.4	72815	PINTURA DE BASE EPOXI SOBRE PISO	M2	13,05	7,36
10.5	87251	PISO CERÂMICO ANTIDERRAPANTE PEI V - 40X40 CM - INCL. - REJUNTE CONFORME PROJETO	M2	124,83	6,87
10.6	87257	PISO CERÂMICO ANTIDERRAPANTE PEI V - 60X60 CM - INCL. - REJUNTE CONFORME PROJETO	M2	195,54	12,26
10.7	72185	PISO VINILICO EM MANTA E = 2,0mm	M2	216,88	16,22
10.8	C4623	PISO PORTATIL DE ALERTA EM BORRACHA INTEGRADO 30X30CM ASSENTAMENTO COM ARGAMASSA ( FORNECIMENTO E ASSENTAMENTO	M2	15,35	26,83
10.9	C4623	PISO PORTATIL DE DIRECIONAL EM BORRACHA INTEGRADO 30X30CM ASSENTAMENTO COM ARGAMASSA ( FORNECIMENTO E ASSENTAMENTO	M2	12,47	26,83
10.10	C2284	SOLEIRA EM GRANITO CINZA ANDORIANHA L = 15cm E = 2cm	M	49,50	13,07
10.11	C2285	SOLEIRA EM GRANITO CINZA ANDORIANHA L = 30cm E = 2cm	M	0,97	20,37
		PAVIMENTAÇÃO EXTERNA		0,00	0,00
10.12	73892/002	PASSEIO EM CONCRETO DESEMPENADO COM JUNTA PLÁSTICA A CADA 1,20m, E= 7cm	M2	190,29	6,96
10.13	73907/003	RAMPA DE ACESSO EM CONCRETO NÃO ESTRUTURAL	M2	15,52	5,25
10.14	73964/004	PAVIMENTAÇÃO EM BLOCOS INTERTRAVADO DE CONCRETO E = 6,0cm FCK 35MPa ASSENTADOS SOBRE COLCHÃO DE AREIA	M2	60,50	11,60
10.15	C4624	PISO TATIL DE ALERTA EM PLACAS PRÉ - MOLDADAS 5MPa	M2	2,67	18,13
10.16	C4624	PISO TATIL DE DIREÇÃO EM PLACAS PRÉ - MOLDADAS 5MPa	M2	4,75	18,13
10.17	74223/001	MEIO - FIO DE CONCRETO PRÉ - MOLDADO REJUNTADO COM ARGAMASSA, INCLUINDO ESCAVAÇÃO E REATERRO	M	12,71	7,90
10.18	73962	COLCHÃO DE AREIA E = 10cm	M3	4,18	17,38
10.19	74236/001	GRAMA BATATAIS EM PLACAS	M2	55,00	2,64
11		PINTURA			
11.1	C1207	EMASSAMENTO DE PAREDES INTERNAS COM MASSA AGRILICA - 02 DEMÃOS	M2	1.115,65	2,79
11.2	88489	PINTURA EM LATEX ACRILICO 02 DEMÃO SOBRE PAREDES INTERNAS E EXTERNAS	M2	1.493,43	2,15
11.3	88486	PINTURA EM LATEX PVA 02 DEMÃO SOBRE TETO	M2	273,92	1,89
11.4	74065/002	PINTURA EM ESMALTE SINTETICO 02 DEMÃOS EM ESQUADRIAS DE MADEIRA	M2	58,91	4,16

Este documento encontra-se registrado no Conselho Regional de Engenharia e Agronomia do Ceará, vinculado à Certidão nº 211816/2020, emitida em 27/04/2020



Certidão nº 211816/2020  
 27/04/2020, 16:48  
 Chave de Impressão: 2zxDW

O documento neste ato registrado foi emitido em 27/04/2020 e contém 16 folhas



11.5	74065/001	PINTURA DE ESMALTE SINTETICO 02 DEMÃOS EM RODAMEIO DE MADEIRA	M2	10,52	4,20
11.6	79460	PINTURA EPOXI - 02 DEMÃO	M2	94,69	7,99
12		<b>INSTALAÇÃO HIDRAULICA</b>			
		TUBULAÇÕES E CONEXÕES DE PVC RÍGIDO			
12.1	89401	TUBO PVC SOLDAVEL 20MM, FORNECIMENTO E INSTALAÇÃO	M	20,23	1,07
12.2	89446	TUBO PVC SOLDAVEL 25MM, FORNECIMENTO E INSTALAÇÃO	M	151,31	0,75
12.3	89447	TUBO PVC SOLDAVEL 32MM, FORNECIMENTO E INSTALAÇÃO	M	9,04	1,57
12.4	89449	TUBO PVC SOLDAVEL 50MM, FORNECIMENTO E INSTALAÇÃO	M	63,67	2,79
12.5	89450	TUBO PVC SOLDAVEL 60MM, FORNECIMENTO E INSTALAÇÃO	M	23,62	4,19
12.6	89451	TUBO PVC SOLDAVEL 75MM, FORNECIMENTO E INSTALAÇÃO	M	27,68	5,85
12.7	89452	TUBO PVC SOLDAVEL 85MM, FORNECIMENTO E INSTALAÇÃO	M	52,11	7,34
12.8	89714	TUBO PVC SOLDAVEL 110MM, FORNECIMENTO E INSTALAÇÃO	M	25,52	7,07
12.9	72796	ADAPTADOR SOLDAVEL COM FLANGE LIVRE PARA CAIXA D'AGUA - 100mm - 4'' - FORNECIMENTO E INSTALAÇÃO	UND	4,00	67,02
12.10	72795	ADAPTADOR SOLDAVEL COM FLANGE LIVRE PARA CAIXA D'AGUA - 85mm - 3'' - FORNECIMENTO E INSTALAÇÃO	UND	4,00	47,93
12.11	72789	ADAPTADOR SOLDAVEL COM FLANGE LIVRE PARA CAIXA D'AGUA - 20mm - 1/2'' - FORNECIMENTO E INSTALAÇÃO	UND	1,00	3,07
12.12	89616	ADAPTADOR SOL CURTO COM BOLSA - ROSCA PARA REGISTRO - 110mm - 4'' - FORNECIMENTO E INSTALAÇÃO	UND	4,00	7,07
12.13	89538	ADAPTADOR SOL CURTO COM BOLSA - ROSCA PARA REGISTRO - 20mm - 1/2'' - FORNECIMENTO E INSTALAÇÃO	UND	3,00	0,56
12.14	89538	ADAPTADOR SOL CURTO COM BOLSA - ROSCA PARA REGISTRO - 25mm - 3/4'' - FORNECIMENTO E INSTALAÇÃO	UND	81,00	0,56
12.15	89553	ADAPTADOR SOL. CURTO COM BOLSA - ROSCA PARA REGISTRO - 32MM - 1'' FORNECIMENTO E INSTALAÇÃO	UND	2,00	0,74
12.16	89596	ADAPTADOR SOL. CURTO COM BOLSA - ROSCA PARA REGISTRO - 50MM - 1.1/2'' FORNECIMENTO E INSTALAÇÃO	UND	36,00	1,57
12.17	89610	ADAPTADOR SOL. CURTO COM BOLSA - ROSCA PARA REGISTRO - 60MM - 2'' FORNECIMENTO E INSTALAÇÃO	UND	16,00	3,04
12.18	89613	ADAPTADOR SOL. CURTO COM BOLSA - ROSCA PARA REGISTRO - 75MM - 2.1/2'' FORNECIMENTO E INSTALAÇÃO	UND	4,00	5,02
12.19	89616	ADAPTADOR SOL. CURTO COM BOLSA - ROSCA PARA REGISTRO - 110MM - 4'' FORNECIMENTO E INSTALAÇÃO	UND	4,00	7,07
12.20	C0497	BUCHA DE REDUÇÃO SOLD. CURTA 32mm - 25mm - FORNECIMENTO E INSTALAÇÃO	UN	1,00	0,89
12.21	C0501	BUCHA DE REDUÇÃO SOLD. CURTA 60mm - 50mm - FORNECIMENTO E INSTALAÇÃO	UN	24,00	2,54
12.22	C0500	BUCHA DE REDUÇÃO SOLD. CURTA 75mm - 60mm - FORNECIMENTO E INSTALAÇÃO	UN	3,00	6,23
12.23	C0505	BUCHA DE REDUÇÃO SOLD. CURTA 85mm - 75mm - FORNECIMENTO E INSTALAÇÃO	UN	7,00	8,03
12.24	C0508	BUCHA DE REDUÇÃO SOLD. CURTA 110mm - 85mm - FORNECIMENTO E INSTALAÇÃO	UN	2,00	17,89
12.25	C0492	BUCHA DE REDUÇÃO SOLD. CURTA 50mm - 32mm - FORNECIMENTO E INSTALAÇÃO	UN	30,00	1,78
12.26	C0490	BUCHA DE REDUÇÃO SOLD. CURTA 50mm - 25mm - FORNECIMENTO E INSTALAÇÃO	UN	2,00	1,67
12.27	C0503	BUCHA DE REDUÇÃO SOLD. CURTA 60mm - 25mm - FORNECIMENTO E INSTALAÇÃO	UN	5,00	2,51
12.28	C0498	BUCHA DE REDUÇÃO SOLD. CURTA 75mm - 50mm - FORNECIMENTO E INSTALAÇÃO	UN	15,00	5,83
12.29	C0504	BUCHA DE REDUÇÃO SOLD. CURTA 85mm - 60mm - FORNECIMENTO E INSTALAÇÃO	UN	4,00	5,66
12.30	89485	JOELHO 45° SOLDAVEL - 25MM - FORNECIMENTO E INSTALAÇÃO	UND	6,00	0,67
12.31	89493	JOELHO 45° SOLDAVEL - 32MM - FORNECIMENTO E INSTALAÇÃO	UND	2,00	1,07

7

Este documento encontra-se registrado no Conselho Regional de Engenharia e Agronomia do Ceará, vinculado à Certidão nº 211816/2020, emitida em 27/04/2020



Certidão nº 211816/2020  
 27/04/2020, 16:48  
 Chave de Impressão: 2zxDW

O documento neste ato registrado foi emitido em 27/04/2020 e contém 16 folhas



12.32	89502	JOELHO 45° SOLDAVEL - 50MM - FORNECIMENTO E INSTALAÇÃO	UND	2,00	1,83
12.33	89515	JOELHO 45° SOLDAVEL - 75MM - FORNECIMENTO E INSTALAÇÃO	UNID	2,00	9,34
12.34	89523	JOELHO 45° SOLDAVEL - 85MM - FORNECIMENTO E INSTALAÇÃO	UNID	2,00	10,59
12.35	89358	JOELHO 90° SOLDAVEL - 20MM - FORNECIMENTO E INSTALAÇÃO	UNID	3,00	0,93
12.36	89362	JOELHO 90° SOLDAVEL - 25MM - FORNECIMENTO E INSTALAÇÃO	UND	151,00	1,09
12.37	89367	JOELHO 90° SOLDAVEL - 32MM - FORNECIMENTO E INSTALAÇÃO	UNID	3,00	1,45
12.38	89501	JOELHO 90° SOLDAVEL - 50MM - FORNECIMENTO E INSTALAÇÃO	UNID	20,00	1,63
12.39	89505	JOELHO 90° SOLDAVEL - 60MM - FORNECIMENTO E INSTALAÇÃO	UNID	11,00	4,42
12.40	89521	JOELHO 90° SOLDAVEL - 75MM - FORNECIMENTO E INSTALAÇÃO	UNID	2,00	13,58
12.41	89521	JOELHO 90° SOLDAVEL - 85MM - FORNECIMENTO E INSTALAÇÃO	UNID	10,00	13,58
12.42	89529	JOELHO 90° SOLDAVEL - 110MM - FORNECIMENTO E INSTALAÇÃO	UNID	7,00	5,25
12.43	89645	JOELHO DE REDUÇÃO 90° SOLDAVEL 32MM - 25MM, FORNECIMENTO E INSTALAÇÃO	UNID	3,00	2,97
12.44	89412	JOELHO DE SOLDAVEL 90° COM ROSCA 20mm 1/2" - FORNECIMENTO E INSTALAÇÃO	UNID	5,00	1,01
12.45	90373	JOELHO DE SOLDAVEL 90° COM COM BUCHA DE LATÃO - 25MM - 3/4" - FORNECIMENTO E INSTALAÇÃO	UNID	7,00	1,81
12.46	89645	JOELHO DE REDUÇÃO 90° SOLDAVEL COM BUCHA DE LATÃO 25 - 1/2" - FORNECIMENTO E INSTALAÇÃO	UNID	88,00	2,97
12.47	89424	LUVA SOLDAVEL COM ROSCA 25MM - 3/4"	UNID	15,00	0,57
12.48	89980	LUVA DE REDUÇÃO SOLDAVEL COM BUCHA LATÃO - 25MM - 1/2" FORNECIMENTO E INSTALAÇÃO	UNID	14,00	1,28
12.49	89395	TE 90 SOLDAVEL - 25MM, FORNECIMENTO E INSTALAÇÃO	UNID	37,00	1,73
12.50	89443	TE 90 SOLDAVEL - 32MM, FORNECIMENTO E INSTALAÇÃO	UNID	1,00	1,57
12.51	89625	TE 90 SOLDAVEL - 50MM, FORNECIMENTO E INSTALAÇÃO	UNID	13,00	2,64
12.52	89628	TE 90 SOLDAVEL - 60MM, FORNECIMENTO E INSTALAÇÃO	UNID	12,00	6,72
12.53	89566	TE 90 SOLDAVEL - 75MM, FORNECIMENTO E INSTALAÇÃO	UNID	3,00	5,97
12.54	89566	TE 90 SOLDAVEL - 85MM, FORNECIMENTO E INSTALAÇÃO	UNID	9,00	5,97
12.55	89559	TE 90 SOLDAVEL - 110MM, FORNECIMENTO E INSTALAÇÃO	UNID	2,00	8,71
12.56	89622	TE DE REDUÇÃO 90 SOLDAVEL - 32MM - 25MM, FORNECIMENTO E INSTALAÇÃO	UNID	3,00	1,69
12.57	89627	TE DE REDUÇÃO 90 SOLDAVEL - 50MM - 25MM, FORNECIMENTO E INSTALAÇÃO	UNID	28,00	2,63
12.58	89626	TE DE REDUÇÃO 90 SOLDAVEL - 50MM - 32MM, FORNECIMENTO E INSTALAÇÃO	UNID	1,00	3,91
12.59	89630	TE DE REDUÇÃO 90 SOLDAVEL - 75MM - 50MM, FORNECIMENTO E INSTALAÇÃO	UNID	11,00	8,11
12.60	89630	TE DE REDUÇÃO 90 SOLDAVEL - 75MM - 60MM, FORNECIMENTO E INSTALAÇÃO	UNID	5,00	8,11
12.61	89632	TE DE REDUÇÃO 90 SOLDAVEL - 85MM - 60MM, FORNECIMENTO E INSTALAÇÃO	UNID	5,00	15,12
12.62	89632	TE DE REDUÇÃO 90 SOLDAVEL - 85MM - 75MM, FORNECIMENTO E INSTALAÇÃO	UNID	2,00	15,12
12.63	89394	TE REDUÇÃO 90° SOLDAVEL COM BUCHA DE LATÃO B CENTRAL - 25MM - 1/2" FORNECIMENTO E INSTALAÇÃO	UNID	20,00	2,62
12.64	90374	TE SOLDAVEL COM BUCHA DE LATÃO BOLSA CENTRAL - 25MM - 3/4 FORNECIMENTO E INSTALAÇÃO	UNID	3,00	2,58
12.65	89439	TE SOLDAVEL COM ROSCA BOLSA CENTRAL - 20MM - 1/2"	UNID	1,00	1,14
12.66	MERC 06	TUBO DE DESCARGA VDE 38mm	UNID	26,00	5,47
12.67	MERC 07	TUBO DE LIGAÇÃO LATÃO CROMADO COM CANOPLA PARA VASO SANITARIO	UNID	26,00	15,51
		TUBULAÇÕES E CONEXÕES E METAIS		0,00	0,00
12.68	73870/004	REGISTRO DE ESFERA 1/2" - FORNECIMENTO E INSTALAÇÃO	UN	1,00	20,69
12.69	74174/001	REGISTRO DE GAVETA COM CANOPLA CROMADA - 1/2" - FORNECIMENTO E INSTALAÇÃO	UN	1,00	28,29

8

Este documento encontra-se registrado no Conselho Regional de Engenharia e Agronomia do Ceará, vinculado à Certidão nº 211816/2020, emitida em 27/04/2020



Certidão nº 211816/2020  
 27/04/2020, 16:48  
 Chave de Impressão: 2zxDW

O documento neste ato registrado foi emitido em 27/04/2020 e contém 16 folhas



61



12.70	MERC 08	REGISTRO ESFERA BORBOLETA BRUTO PVC - 1/2'' - FORNECIMENTO E INSTALAÇÃO	UNID	1,00	20,10
12.71	74181/001	REGISTRO BRUTO DE GAVETA 2'' - FORNECIMENTO E INSTALAÇÃO	UN	8,00	24,69
12.72	74180/001	REGISTRO BRUTO DE GAVETA 2. 1/2'' - FORNECIMENTO E INSTALAÇÃO	UN	2,00	47,49
12.73	74179/001	REGISTRO GAVETA 3" BRUTO LATAO - FORNECIMENTO E INSTALACAO	UN	2,00	82,00
12.74	74184/001	REGISTRO BRUTO DE GAVETA 3/4'' - FORNECIMENTO E INSTALAÇÃO	UN	2,00	11,60
12.75	74178/001	REGISTRO BRUTO DE GAVETA 3/4'' - FORNECIMENTO E INSTALAÇÃO	UN	2,00	136,89
12.76	74175/001	REGISTRO DE GAVETA COM CANOPLA CROMADA - 1'' - FORNECIMENTO E INSTALAÇÃO	UN	1,00	19,10
12.77	74174/001	REGISTRO DE GAVETA COM CANOPLA CROMADA - 1 1/2'' - FORNECIMENTO E INSTALAÇÃO	UN	5,00	28,29
12.78	74175/001	REGISTRO DE GAVETA COM CANOPLA CROMADA - 3/4'' - FORNECIMENTO E INSTALAÇÃO	UN	31,00	19,10
12.79	89985	REGISTRO DE PRESSÃO COM CANOPLA CROMADA 3/4'', FORNECIMENTO E INSTALAÇÃO	UNID	15,00	15,51
13		<b>DRENAGEM DE ÁGUAS PLUVIAIS</b>			
13.1	89848	TUBO DE PVC 100MM, FORNECIMENTO E INSTALAÇÃO	M	237,27	3,94
13.2	89849	TUBO DE PVC 150MM, FORNECIMENTO E INSTALAÇÃO	M	107,14	7,35
13.3	89811	CURVA CURTA 90 - 100MM, FORNECIMENTO E INSTALAÇÃO	UNID	52,00	2,13
13.4	89746	JOELHO 45° - 100MM, FORNECIMENTO E INSTALAÇÃO	UNID	26,00	2,85
13.5	89744	JOELHO 90° - 100MM, FORNECIMENTO E INSTALAÇÃO	UNID	4,00	2,96
13.6	89693	TE SANITARIO - 100MM - 100MM, FORNECIMENTO E INSTALAÇÃO	UNID	4,00	9,91
13.7	89567	JUNÇÃO SIMPLES - 100MM - 100MM, FORNECIMENTO E INSTALAÇÃO	UNID	6,00	9,66
		ACESSÓRIOS		0,00	0,00
13.8	11708	RALO HEMISFÉRICO (FORMATO ABACAXI DE FERRO FUNDIDO 0100mm)	UND	24,00	5,05
13.9	72285	CAIXA DE AREIA SEM GRELHA 80X80cm	UN	20,00	16,04
14		<b>INSTALAÇÕES SANITARIAS</b>			
14.1	89714	TUBO DE PVC RÍGIDO 100MM, FORNEC. E INSTALAÇÃO	M	213,06	7,07
14.2	89711	TUBO DE PVC RÍGIDO 40MM, FORNEC. E INSTALAÇÃO	M	125,81	2,90
14.3	89712	TUBO DE PVC RÍGIDO 50MM, FORNEC. E INSTALAÇÃO	M	136,81	3,73
14.4	89511	TUBO DE PVC RÍGIDO 75MM, FORNEC. E INSTALAÇÃO	M	92,42	4,76
14.5	89849	TUBO DE PVC RÍGIDO 150MM, FORNEC. E INSTALAÇÃO	M	37,60	7,35
14.6	90375	BUCHA DE REDUÇÃO PVC LONGA 50MM - 40MM	UNID	37,00	1,16
14.7	89728	CURVA PVC 90° CURTA - 40MM - FORNECIMENTO E INSTALAÇÃO	UNID	97,00	1,11
14.8	89517	CURVA PVC 90° CURTA - 75MM - FORNECIMENTO E INSTALAÇÃO	UNID	23,00	1,12
14.9	89746	JOELHO PVC 45° 100MM, FORNECIMENTO E INSTALAÇÃO	UNID	7,00	2,85
14.10	89739	JOELHO PVC 45° 75MM, FORNECIMENTO E INSTALAÇÃO	UNID	4,00	2,32
14.11	89732	JOELHO PVC 45° 50MM, FORNECIMENTO E INSTALAÇÃO	UNID	62,00	1,37
14.12	89726	JOELHO PVC 45° 40MM, FORNECIMENTO E INSTALAÇÃO	UNID	49,00	1,02
14.13	89744	JOELHO PVC 90° 100MM, FORNECIMENTO E INSTALAÇÃO	UNID	26,00	2,96
14.14	89522	JOELHO PVC 90° 75MM, FORNECIMENTO E INSTALAÇÃO	UNID	35,00	3,33
14.15	89731	JOELHO PVC 90° 50MM, FORNECIMENTO E INSTALAÇÃO	UNID	3,00	1,31
14.16	89724	JOELHO PVC 90° 40MM, FORNECIMENTO E INSTALAÇÃO	UNID	19,00	1,13
14.17	89724	JOELHO PVC 90° COM ANEL PARA ESGOTO SECUNDARIO - 40M - 1.1/2 - FORNECIMENTO E INSTALAÇÃO	UNID	65,00	1,13
14.18	89569	JUNÇÃO PVC SIMPLES 100MM - 50MM - FORNECIMENTO E INSTALAÇÃO	UNID	25,00	9,58

9

Este documento encontra-se registrado no Conselho Regional de Engenharia e Agronomia do Ceará, vinculado à Certidão nº 211816/2020, emitida em 27/04/2020



Certidão nº 211816/2020  
 27/04/2020, 16:48  
 Chave de Impressão: 2x2xDW

O documento neste ato registrado foi emitido em 27/04/2020 e contém 16 folhas



60

14.19	89569	JUNÇÃO PVC SIMPLES 100MM - 75MM - FORNECIMENTO E INSTALAÇÃO	UNID	2,00	9,58
14.20	89690	JUNÇÃO PVC SIMPLES 100MM - 100MM - FORNECIMENTO E INSTALAÇÃO	UNID	19,00	8,92
14.21	89685	JUNÇÃO PVC SIMPLES 75MM - 50MM - FORNECIMENTO E INSTALAÇÃO	UNID	5,00	6,14
14.22	89685	JUNÇÃO PVC SIMPLES 75MM - 75MM - FORNECIMENTO E INSTALAÇÃO	UNID	2,00	6,14
14.23	89557	REDUÇÃO EXCÊNTRICA PVC 100MM - 50MM, FORNECIMENTO E INSTALAÇÃO	UNID	6,00	1,96
14.24	89549	REDUÇÃO EXCÊNTRICA PVC 75MM - 50MM, FORNECIMENTO E INSTALAÇÃO	UNID	5,00	1,22
14.25	89623	TE PVC 45° 40MM - FORNECIMENTO E INSTALAÇÃO	UNID	1,00	2,25
14.26	89623	TE PVC 90° 40MM - FORNECIMENTO E INSTALAÇÃO	UNID	19,00	2,25
14.27	89696	TE PVC SANITARIO 100MM - 50MM - FORNECIMENTO E INSTALAÇÃO	UNID	11,00	7,35
14.28	89696	TE PVC SANITARIO 100MM - 75MM - FORNECIMENTO E INSTALAÇÃO	UNID	20,00	7,35
14.29	89704	TE PVC SANITARIO 150MM - 100MM - FORNECIMENTO E INSTALAÇÃO	UNID	2,00	17,17
14.30	89784	TE PVC SANITARIO 50MM - 50MM - FORNECIMENTO E INSTALAÇÃO	UNID	19,00	2,38
14.31	89687	TE PVC SANITARIO 75MM - 75MM - FORNECIMENTO E INSTALAÇÃO	UNID	4,00	5,64
14.32	89707	CAIXA SIFONADA 150X150X50MM	UNID	19,00	4,05
14.33	89708	CAIXA SIFONADA 150X185X75MM	UNID	1,00	9,45
14.34	74051/002	CAIXA DE GORDURA SIMPLES - CG 37cm	UNID	7,00	24,50
14.35	72289	CAIXA DE INSPEÇÃO 60X60cm	UN	17,00	61,79
14.36	74104/001	CAIXA DE PASSAGEM MODULADA DN 30cm	UN	1,00	27,49
14.37	89710	RALO SIFONADO, PVC 100X100X40MM	UNID	30,00	1,55
14.38	MERC 09	TERMINAL DE VENTILAÇÃO 50mm	UNID	39,00	5,97
14.39	74198/002	SUMIDOURO EM ALVENARIA 2,40X2,40m	UN	1,00	290,89
14.40	74197/001	FOSSA SEPTICA 2,30X2,30m	UN	1,00	243,75
15		<b>LOUÇAS E METAIS</b>			
15.1	C4635	BACIA SANITARIA VOQUE PLUS, LINHA CONFORTO COM ABERTURA, COR BRANCO GELO, CÓDIGO P51, DECA, OU EQUIVALENTE P/ DE DESCARGA, COM ACESSORIOS, BOLSA DE BORRACHA PARA LIGAÇÃO, TUBO PVC LIGAÇÃO - FORNECIMENTO E INSTALAÇÃO	UN	2,00	174,29
15.2	6021	BACIA SANITARIO CONVERSIONAL CÓDIGO IZY P11 DECA OU EQUIVALENTE COM ACESSORIOS - FORNECIMENTO E INSTALAÇÃO	UN	4,00	42,07
15.3	72739	BACIA CONVENCIONAL STUDIO CODIGO P116 PARA VALVULA DE DESCARGA EM LOUÇA BRANCA ASSENTO PLASTICO ANEL VEDAÇÃO TUBO PVC LIGAÇÃO - FORNECIMENTO E INSTALAÇÃO DECA OU EQUIVALENTE	UM	20,00	78,70
15.4	40729	VALVULA DE DESCARGA 1.1/2" COM REGISTRO, ACABAMENTO EM METAL CROMADO - FORNECIMENTO E INSTALAÇÃO	UN	26,00	51,60
15.5	86901	CUBA DE EMBUTIR OVAL COR BRANCO GELO, CÓDIGO L37 EM BANCADA E COMPLEMENTOS ( VALVULA, SIFÃO E ENGATE FLEXIVEL CROMADOS). EXCETO TORNEIRA	UNID	22,00	20,85
15.6	MERC 10	CUBA INDUSTRIAL 50X40 PROFUNDIDADE - HIDROMAX, OU EQUIVALENTE, COM SIFÃO EM METAL CROMADO 1.1/2 X 1.1/2" VALVULA EM METAL CROMADO TIPO AMERICANA 3.1/2 X 1.1/2 PARA PIA - FORNECIMENTO E INSTALAÇÃO	UNID	3,00	45,57
15.7	86936	CUBA INOX EMBUTIR 40X34X17CM, CUBA 3, BASICA AÇO INOXIDAVEL, COM VALVULA, COM SIFÃO EM METAL CROMADO 1.1/2 X 1.1/2, VALVULA EM METAL CROMADO TIPO AMERICANA 3.1/2 X 1.1/2 PARA PIA - FORNECIMENTO E INSTALAÇÃO	UNID	15,00	49,13
15.8	MERC 11	BANHEIRA EMBUTIR EM PLASTICO TIPO PVC 77X45X20cm - BURIGOTO OU EQUIVALENTE	UNID	4,00	15,47

10

Este documento encontra-se registrado no Conselho Regional de Engenharia e Agronomia do Ceará, vinculado à Certidão nº 211816/2020, emitida em 27/04/2020



Certidão nº 211816/2020  
 27/04/2020, 16:48  
 Chave de Impressão: 2zxDW

O documento neste ato registrado foi emitido em 27/04/2020 e contém 16 folhas





15.9	MERC 12	LAVATORIO DE CANTO SUSPENSO COM MESA, LINHA LZY CÓDIGO L101 17, DECA OU EQUIVALENTE, COM VÁLVULA, SIFÃO E ENGATE FLEXIVEL CROMADOS	UNID	4,00	77,83
15.10	86904	LAVATÓRIO PEQUENO REVENA/IZY COR BRANCO GELO, COM COLUNA SUSPENSA, CÓDIGO L 915	UNID	6,00	17,95
15.11	86919	TANQUE GRANDE (40L) COR BRANCO GELO, CODIGO TQ 03, DECA OU EQUIVALENTE INCLUSO TORNEIRA CROMADA	UNID	7,00	68,92
15.12	9535	CHUVEIRO MAXI DUCHA, LORENZETTI COM MANGUEIRA PLASTICA/ DESVIADOR PARA DUCHAS ELETRICAS CODIGO 8010 - A - LORENZETTI OU EQUIVALENTE	UNID	15,00	11,80
15.13	C4642	ASSENTO POLIESTER COM ABERTURA FRONTAL VOGUE PLUS LINHA CONFORTO, COR BRANCO GELO, CODIGO AP 52, DECA OU EQUIVALENTE	UN	2,00	132,30
15.14	MERC 13	ASSENTO PLASTICO IZY CODIGO AP 01 DECA	UND	4,00	17,07
15.15	MERC 14	PAPELEIRA METALICA LINHA IZY CODIGO 2020 C 37, DECA OU EQUIVALENTE	UND	26,00	2,43
15.16	MERC 15	DUCHA HIGIENICA COM REGISTRO E DERIVAÇÃO IZY CODIGO 1984 C37 ACT CR, DECA OU EQUIVALENTE	UND	4,00	27,69
15.17	MERC 16	TORNEIRA ELETRICA LOREN FASY, LORENZETTI OU EQUIVALENTE	UND	2,00	40,29
15.18	MERC 17	TORNEIRA ELETRICA FOTTI MAXI, COM MAGUEIRA PLASTICA CODIGO 79004, LORIZETTI OU EQUIVALENTE	UND	4,00	40,30
15.19	73663	TORNEIRA ACABAMENTO REGISTRO PEQUENO IZY CODIGO 4900 C 37 PQ DECA OU EQUIVALENTE (PARA CHUVEIROS DECA OU EQUIVALENTE)	UN	15,00	20,01
15.20	86909	TORNEIRA PARA CONZINHA DE MESA BICO MOVEI IZY, CODIGO 1167 C37 DECA OU EQUIVALENTE	UNID	15,00	19,13
15.21	86916	TORNEIRA DE PAREDE DE USO GERAL PARA JARDIM OU TANQUE	UNID	11,00	3,09
15.22	86906	TORNEIRA PARA LAVATÓRIO DE MESA BICA BAIXA IZY, CÓDIGO 1193 C37 DECA OU EQUIVALENTE	UNID	32,00	9,40
15.23	MERC 18	DISPENSADOR SABONETEIRO EXCELLENCE CODIGO 7009 MELHORAMENTO OU EQUIVALENTE	UND	26,00	5,23
15.24	MERC 19	DISPENSADOR TOALHA EXCELLENCE CODIGO 7007 MELHORAMENTO OU EQUIVALENTE	UND	22,00	5,97
15.25	MERC 20	CABIDE METÁLICO IZY, CÓDIGO 2060 C37 DECA OU EQUIVALENTE	UNID	22,00	22,10
15.26	MERC 21	BARRA DE APOIO, LINHA CONFORTO CODIGO 2310 1080 ESC. AÇO INOX POLIDO DECA OU EQUIVALENTE	UND	8,00	48,20
15.27	MERC 22	BARRA DE APOIO, DE CANTO PARA LAVATORIO. AÇO INOX POLIDO CELITE OU EQUIVALENTE	UND	4,00	48,66
15.28	MERC 23	BARRA DE APOIO, DE CHUVEIRO PNE EM L LINHA CONFORTO CODIGO 2335 1 ESC	UND	1,00	48,20
15.29	74072/003	BARRA METALICA COM PINTURA AZUL PARA PROTEÇÃO DOS ESPELHOS E CHUVEIRO INFANTIL D = 1.1.4	M	20,60	16,23
16		INSTALAÇÃO DE G'S COMBUSTIVEL			
16.1	74138/002	ABRIGO PARA CENTRAL DE GPL EM CONCRETO	M3	1,42	95,22
16.2	85014	TELA METALICA PARA VENTILAÇÃO COM REQUADRO EM ALUMINIO	M2	0,16	91,91
16.3	73976/003	TUBO DE AÇO GALVANIZADO COM COSTURA 3/4" (20MM), INCLUSIVE CONEXÕES - M	M	43,00	4,08
16.4	C1250	ENVELOPAMENTO DE CONCRETO - 3cm	M	42,00	2,67
16.5	MERC 24	FITA ANTICORROSIVA 5CM X 30M (2 CAMADAS)	UNID	3,00	1,55
16.6	MERC 25	VALVULA DE ESFERA 3/4 NPT 300	UNID	4,00	3,76
16.7	MERC 26	UNIÃO 3/4" NPT 300	UNID	3,00	1,11
16.8	MERC 27	NIPLE 3/4" NTP 300	UNID	6,00	1,33
16.9	MERC 28	NIPLE 1/2" NTP 300	UNID	4,00	1,55
16.10	MERC 29	NIPLE 1/4" NTP 300	UNID	4,00	1,64
16.11	MERC 30	TE REDUÇÃO 3/4" X 1/2"	UNID	1,00	4,76
16.12	MERC 31	REDUÇÃO 1/2" X 1/4"	UNID	1,00	3,90
16.13	MERC 32	LUVA DE REDUÇÃO 3/4 X 1/2	UNID	2,00	4,42
16.14	MERC 33	LUVA DE REDUÇÃO 1/4" X 1/2"	UNID	2,00	3,98
16.15	MERC 34	JOELHO 1/2" NTP 300	UNID	2,00	4,64

11

Este documento encontra-se registrado no Conselho Regional de Engenharia e Agronomia do Ceará, vinculado à Certidão nº 211816/2020, emitida em 27/04/2020



Certidão nº 211816/2020  
 27/04/2020, 16:48  
 Chave de Impressão: ZzxDW  
 O documento neste ato registrado foi emitido em 27/04/2020 e contém 16 folhas



69

16.16	MERC 35	REGULADOR 1° ESTAGIO COM MANOMETRO	UNID	1,00	16,35
16.17	MERC 36	MANOMETRO NPT 1/4", 0 A 300 PSI	UNID	1,00	17,90
16.18	MERC 37	MANGUEIRA FLEXIVEL	UNID	2,00	4,42
16.19	MERC 38	REGULADOR 2° ESTAGIO COM REGISTRO	UNID	2,00	17,46
16.20	MERC 39	PLACA DE SINALIZAÇÃO EM PVC COD 1 (348X348) PROIBIDO FUMAR	UNID	1,00	5,30
16.21	MERC 40	PLACA DE SINALIZAÇÃO EM PVC COD 1 (348X348) PERIGO INFLAMAVEL	UNID	1,00	5,30
17		<b>SISTEMA DE PROTEÇÃO CONTRA INCÊNDIO</b>			
17.1	72553	EXTINTOR ABC - 6KG	UNID	7,00	34,49
17.2	72554	EXTINTOR CO2 - 6KG	UN	1,00	117,27
17.3	72297	COTOVELO DE AÇO GALVANIZADO 1.1/2" - FORNECIMENTO E INSTALAÇÃO	UN	2,00	7,35
17.4	72297	COTOVELO DE AÇO GALVANIZADO 1.1/2" - FORNECIMENTO E INSTALAÇÃO	UN	7,00	6,63
17.5	73976/008	TUBO DE AÇO CARBONO 2.1/2	M	1,25	23,36
17.6	72677	NIPLA DE AÇO GALVANIZADO 2.1/2" - FORNECIMENTO E INSTALACAO	UN	10,00	8,58
17.7	73976/008	TE AÇO GALVANIZADO 2.1/2"	UM	4,00	24,06
17.8	72715	TUBO DE AÇO GALVANIZADO 65mm 2.1/2" 2.1/2"	UNID	65,27	20,33
17.9	MERC 41	ADAPTADOR STORZ - ROSCAS INTERNAS 2.1/2	UND	3,00	7,74
17.10	MERC 42	CAIXA PARA ABRIGO DE MANGUEIRA 90X60X17cm	UND	2,00	110,50
17.11	MERC 43	CHAVE PARA CONEXÃO DE MANGUEIRA TIPO STORZ ENGATE RÁPIDO - DUPLA 1.1/2 X 1.1/2	UNID	3,00	11,05
17.12	MERC 44	ESGUINCHO JATO SOLIDO 1.1/2 mm" 16mm	UND	3,00	55,25
17.13	MERC 45	MANGUEIRA DE ENCÊNDIO DE NYLON - 1.1/2 mm" 16mm	UND	6,00	31,16
17.14	72677	NIPLA DUPLO AÇO GALVANIZADO 2.1/2	UN	3,00	8,58
17.15	MERC 46	REDUÇÃO GIRATORIA TIPO STORZ - 2.1/2 X 1.1/2	UNID	3,00	12,03
17.16	MERC 47	REGISTRO GLOBO 2.1/2 - 45°	UNID	3,00	19,22
17.17	MERC 48	TAMPÃO CEGO COM CORRENTE TIPO STORZ 1.1/2	UNID	3,00	4,20
17.18	84798	TAMPÃO DE FOFO 50X50CM	UNID	1,00	56,95
17.19	MERC 49	REGISTRO BRUTO DE GAVETA INDUSTRIAL 2.1/2	UNID	5,00	10,83
17.20	73795/006	VALVULA DE RETENÇÃO VERTICAL 2.1/2	UN	2,00	64,03
17.21	MERC 50	UNIÃO DE FERRO CONICO MACHO - FEMEA 2.1/2	UNID	4,00	12,38
17.22	C4394	LUMINARIA DE EMERGÊNCIA COM LAMPADA FLUORESCENTE 9W DE 1 HORA	UNID	40,00	72,49
17.23	72947	MARCAÇÃO PISO 1X1M PARA EXTINTOR	M2	8,00	3,66
17.24	72947	MARCAÇÃO PISO 1X1M PARA HIDRANTE	M2	3,00	3,66
17.25	MERC 51	CONJUNTO DE MOTO BOMBA TRIFASICO BC 21 R 1.1/2 3 CV	UND	2,00	199,38
17.26	C4627	PLACA DE SINALIZAÇÃO EM PVC COD 25 (200X200) HIDRANTE	UN	2,00	2,92
17.27	C4628	PLACA DE SINALIZAÇÃO EM PVC COD 25 E 13 (250X125) SAIDA DE EMERGENCIA	UN	14,00	3,60
17.28	C4628	PLACA DE SINALIZAÇÃO EM PVC COD 17 (250X125) MENSAGEM "SAIDA"	UN	3,00	3,60
17.29	C4627	PLACA DE SINALIZAÇÃO EM PVC COD 23 (200X200) EXTINTOR DE ENCENDIO	UN	8,00	2,92
18		<b>INSTALAÇÕES ELETRICAS 220V</b>			
18.1	74131/004	QUADRO DE DISTRIBUIÇÃO DE EMBUTIR COMPLETO (PARA 08 DISJUNTORES MONOPOLARES COM BARRAMENTO PARA AS FASES NEUTRO E PARA PROTEÇÃO METALICO PINTURA ELETROSTATICA EPOXI COR BEGE C/PORTA, TRINCO E ACESSORIOS	UN	1,00	60,83
18.2	74131/004	QUADRO DE DISTRIBUIÇÃO DE EMBUTIR COMPLETO (PARA 18 DISJUNTORES MONOPOLARES COM BARRAMENTO PARA AS FASES NEUTRO E PARA PROTEÇÃO METALICO PINTURA ELETROSTATICA EPOXI COR BEGE C/PORTA, TRINCO E ACESSORIOS	UN	4,00	60,83
18.3	74131/005	QUADRO DE DISTRIBUIÇÃO EMBUTIR, COMPLETO (PARA 24 DISJUNTORES MONOPOLARES, COM BARRAMENTO PARA AS FASES, NEUTRO E PARA PROTEÇÃO, METALICA PINTURA ELETROSTATICA EPOXI COR BEGE C/PORTA, TRINCO E ACESSORIOS	UN	4,00	66,42
18.4	83372	QUADRO DE MEDIÇÃO - FORNECIMENTO E INSTALAÇÃO	UND	1,00	110,50

12

Este documento encontra-se registrado no Conselho Regional de Engenharia e Agronomia do Ceará, vinculado à Certidão nº 211816/2020, emitida em 27/04/2020



Certidão nº 211816/2020  
 27/04/2020, 15:48  
 Chave de Impressão: 2zxDW

O documento neste ato registrado foi emitido em 27/04/2020 e contém 16 folhas



65

					0,00	0,00
		DISTRIBUIDORES				
18.5	74130/001	DISJUNTOR UNIPOLAR TERMOMAGNETICO 10A	UN	27,00	1,89	
18.6	74130/001	DISJUNTOR UNIPOLAR TERMOMAGNETICO 16A	UN	8,00	1,89	
18.7	74130/001	DISJUNTOR UNIPOLAR TERMOMAGNETICO 20A	UN	16,00	1,89	
18.8	74130/001	DISJUNTOR UNIPOLAR TERMOMAGNETICO 25A	UN	26,00	1,89	
18.9	74130/001	DISJUNTOR UNIPOLAR TERMOMAGNETICO 32A	UN	8,00	1,89	
18.10	74130/004	DISJUNTOR TRIPOLAR TERMOMAGNETICO 10A	UN	1,00	12,50	
18.11	74130/004	DISJUNTOR TRIPOLAR TERMOMAGNETICO 25A	UN	4,00	12,50	
18.12	74130/004	DISJUNTOR TRIPOLAR TERMOMAGNETICO 32A	UN	2,00	12,50	
18.13	74130/005	DISJUNTOR TRIPOLAR TERMOMAGNETICO 80A	UN	8,00	16,59	
18.14	74130/006	DISJUNTOR TRIPOLAR TERMOMAGNETICO 175A	UN	2,00	53,48	
18.15	C4531	INTERRUPTOR BIPOLAR DR - 100A	UN	1,00	63,66	
18.16	C4530	INTERRUPTOR BIPOLAR DR - 25A	UN	1,00	36,01	
18.17	C4531	INTERRUPTOR BIPOLAR DR - 100A	UN	2,00	63,66	
18.18	C4562	DISPOSITIVO DE PROTEÇÃO CONTRA SURTO - 175V - 40KA	UN	20,00	25,89	
18.19	C4562	DISPOSITIVO DE PROTEÇÃO CONTRA SURTO - 175V - 80KA	UN	4,00	25,89	
		ELETRODUTO E ACESSÓRIOS			0,00	0,00
18.20	72934	ELETRODUTO PVC FLEXIVEL CONRRUGADO REFORÇADO, 20mm (DN 3/4), INCLUSIVE CONEXÕES	M	763,90	1,12	
18.21	72935	ELETRODUTO PVC FLEXIVEL CONRRUGADO REFORÇADO 0,25mm (DN 1), INCLUSIVE CONEXÕES	M	344,70	1,37	
18.22	73614	ELETRODUTO PVC FLEXIVEL CONRRUGADO REFORÇADO 0,15mm (DN 1/2"), INCLUSIVE CONEXÕES	M	2,00	2,43	
18.23	74252/001	ELETRODUTO PVC ROSCAVEL 0,25mm (DN 1"), INCLUSIVE CONEXÕES	M	288,70	2,78	
18.24	55865	ELETRODUTO PVC ROSCAVEL 0,40mm (DN 1.1/2"), INCLUSIVE CONEXÕES	M	133,00	5,08	
18.25	72310	ELETRODUTO PVC ROSCAVEL 0,32mm (DN 1.1/4"), INCLUSIVE CONEXÕES	M	21,40	7,91	
18.26	72311	ELETRODUTO PVC ROSCAVEL 100mm (DN 2"), INCLUSIVE CONEXÕES	M	20,50	8,86	
18.27	72316	ELETRODUTO PVC ROSCAVEL 125mm (DN 3"), INCLUSIVE CONEXÕES	M	21,90	14,55	
18.28	83446	CAIXA DE PASSAGEM 30X30CM EM ALVENARIA COM TAMPA DE FERRO FUNDIDO TIPO LEVE	UNID	16,00	29,61	
18.29	83447	CAIXA DE PASSAGEM 40X40CM EM ALVENARIA COM TAMPA DE FERRO FUNDIDO TIPO LEVE	UNID	17,00	32,49	
18.30	83443	CAIXA DE INSPENÇÃO ATERRAMENTO 250X250X400MM CABOS E FIOS ( CONDUTORES)	UNID	2,00	9,28	
		CONDUTOR DE COBRE UNIPOLAR, ISOLAÇÃO EM PVC 70° C CAMADA DE PROTEÇÃO EM PVC, NÃO PROGAGADOR DE CHAMAS, CLASSE DE TENSÃO 750V ENCORDAMENTO CLASSE 5, FLEXIVEL, COM AS SEGUINTESEÇÕES NOMINAIS				
18.34	73860/008	#2,5mm	M	8.432,30	0,64	
18.35	73860/009	#4 mm	M	1.105,00	0,94	
18.36	73860/010	#6mm	M	2.060,60	1,27	
18.37	73860/011	#10mm	M	364,10	1,94	
18.38	73860/012	#16mm	M	82,20	2,21	
18.39	73860/013	#25mm	M	97,30	3,20	
18.40	73860/022	#35mm	M	291,90	3,82	
18.41	73860/015	#70mm	M	98,80	8,29	
18.42	C0525	#120mm	M	148,20	15,22	
		ELETROCALHA			0,00	0,00
18.43	C1158	ELETROCALHA LISA TIPO U 50X50mm COM TAMPA INCLUSIVE CONEXÕES	M	31,30	12,82	
18.44	C1161	ELETROCALHA LISA TIPO U 75X50mm COM TAMPA INCLUSIVE CONEXÕES	M	18,50	13,70	
18.45	C1159	ELETROCALHA LISA TIPO U 75X75mm COM TAMPA INCLUSIVE CONEXÕES	M	11,50	14,14	

13

Este documento encontra-se registrado no Conselho Regional de Engenharia e Agronomia do Ceará, vinculado à Certidão nº 211816/2020, emitida em 27/04/2020



Certidão nº 211816/2020  
 27/04/2020, 16:48  
 Chave de Impressão: 2zxDW  
 O documento neste ato registrado foi emitido em 27/04/2020 e contém 16 folhas



66

18.46	C1160	ELETROCALHA LISA TIPO U 100X50mm COM TAMPA INCLUSIVE CONEXÕES	M	36,60	16,80
18.47	C1155	ELETROCALHA LISA TIPO U 100X100mm COM TAMPA INCLUSIVE CONEXÕES	M	5,50	18,30
18.49	C1154	ELETROCALHA LISA TIPO U 150X50mm COM TAMPA INCLUSIVE CONEXÕES	M	5,60	23,85
18.50	C1154	ELETROCALHA LISA TIPO U 200X50mm COM TAMPA INCLUSIVE CONEXÕES	M	11,10	23,85
18.51	8695	SUPORTE VERTICAL ELETROCALHA 120X146M	UNID	7,00	2,00
18.52	8695	SUPORTE VERTICAL ELETROCALHA 120X160M	UNID	3,00	2,00
18.53	8695	SUPORTE VERTICAL ELETROCALHA 70X125M	UNID	6,00	2,00
18.54	8695	SUPORTE VERTICAL ELETROCALHA 70X81M	UNID	18,00	2,00
18.55	8695	SUPORTE VERTICAL ELETROCALHA 70X96M	UNID	22,00	2,00
18.56	8695	SUPORTE VERTICAL ELETROCALHA 95X114M	UNID	19,00	2,00
18.57	9524	TALA PLANA PERFURADA 50MM	UNID	38,00	1,10
18.58	9519	TALA PLANA PERFURADA 75MM	UNID	6,00	1,39
18.59	9519	TALA PLANA PERFURADA 100MM	UNID	4,00	1,39
		ILUMINAÇÃO E TOMADAS		0,00	0,00
18.60	83540	TOMADA UNIVERSAL, CIRCULAR 2P + T 10A COR BRANCA, COMPLETA	UNID	165,00	2,87
18.61	83566	TOMADA UNIVERSAL, CIRCULAR 2P + T 20A COR BRANCA, COMPLETA	UNID	19,00	5,07
18.62	72334	INTERRUPTOR SIMPES 10A COMPLETA	UN	61,00	2,43
18.67	C1666	LUMINARIA 2X40W COMPLETA	UN	151,00	21,66
18.68	C1665	LUMINARIA 2X20W COMPLETA	UN	34,00	16,69
18.69	C4412	LUMINARIA DE PISO COM LAMPADA VAPOR METALICO 70W	UN	9,00	38,33
18.70	C2045	PROJETOR COM LAMPADA DE VAPOR METALICO 150W	UN	4,00	109,79
18.71	C2045	PROJETOR COM LAMPADA DE VAPOR METALICO 250W	UN	1,00	109,79
18.72	74041/001	ARANDELAS DE SOBREPOR COM 1 LAMPADA FLUORESCENTE COMPACTA DE 60W	UN	20,00	12,32
19		INSTALAÇÕES DE CLIMATIZAÇÃO		0,00	0,00
19.1	89446	TUBO PVC SOLDAVEL 0,25mm, FORNECIMENTO E INSTALAÇÃO	M	153,39	0,75
19.2	89485	JOELHO 45 - 25MM, FORNECIMENTO E INSTALAÇÃO	UND	23,00	0,67
19.3	89866	JOELHO 90 - 25MM, FORNECIMENTO E INSTALAÇÃO	UNID	28,00	0,61
19.4	72285	CAIXA DE AREIA 40X40X40 COM FUNDO DE BRITA N°1	UN	7,00	15,69
20		INSTALAÇÕES DE REDE ESTRUTURADA			
		EQUIPAMENTOS PASSIVOS			
20.1	C3768	PATCH PANEL 19'' - 24 PORTAS CATEGORIAS 6	UN	2,00	115,41
20.2	03320/ORSE	SWITCH DE 48 PORTAS	UNID	1,00	243,10
20.3	03319/ORSE	BLOCO 110 PARA RACK 19'' 100 PARES	UNID	1,00	5,08
20.4	01089/orse	GUIA DE CABOS SIMPLES	UNID	2,00	5,08
20.5	01089/orse	GUIA DE CABOS VERTICAL FECHADO	UNID	1,00	5,08
20.6	01089/orse	GUIA DE CABOS VERTICAL	UNID	2,00	5,08
20.7	01089/orse	GUIA DE CABOS SUPERIOR FECHADO	UNID	1,00	5,08
20.7	merc 52	PEFIL DE MONTAGEM	UNID	1,00	4,13
20.8	C4568	ANEL ORGANIZADOR DE CABOS	UN	2,00	9,61
20.9	C4567	BANDEJA DESLIZANTE PERFURADO	UN	2,00	13,56
20.10	MERC 53	KIT PÉS NIVELADORES	UNID	2,00	3,98
20.10	08439/ORSE	MINI - RACK DE PAREDE 19'' X 8U X 450mm- FORNECIMENTO E INSTALAÇÃO	UNID	1,00	91,71
20.11	MERC 54	ACESS POINT WIRELESS 24 GHz - 300Mbps - FORNECIMENTO E INTALAÇÃO	UNID	2,00	41,99
		CABOS EM PAR TRANÇADOS		0,00	
20.12	C0543	CABO UTP CATEGORIA 5e	M	144,00	1,99
20.12	C4533	CABO UTP - 6( 24AWG)	M	1.268,50	1,85
20.13	C0544	CABO COAXIAL	M	341,00	1,71
		CABOS DE CONEXÃO		0,00	0,00
20.14	MERC 55	CABOS DE CONEXÕES PATCH CORD CATEGORIAS 6 - 2,5 METROS	UNID	26,00	4,55
20.14	MERC 56	PLUGUE 100 IDC 4 PARES	UNID	48,00	0,90

14

Este documento encontra-se registrado no Conselho Regional de Engenharia e Agronomia do Ceará, vinculado à Certidão nº 211816/2020, emitida em 27/04/2020



Certidão nº 211816/2020  
 27/04/2020, 16:48  
 Chave de Impressão: 2zxDW

O documento neste ato registrado foi emitido em 27/04/2020 e contém 16 folhas



67



		TOMADAS		0,00	0,00
20.15	MERC 57	TOMADA MODULAR RJ - 45 CATEGORIA 6 ( COMPLETA)	UNID	26,00	2,15
20.16	MERC 58	CONECTOR DE TV TIPO F (COAXIAL) COM PLACA	UNID	14,00	6,69
20.17	MERC 59	CENTRAL PABX 4/12	UNID	1,00	167,82
		CAIXAS E ACESSORIOS		0,00	0,00
20.18	83446	CAIXA DE PASSAGEM EM ALVENARIA 30X30X12 COM TAMPA DE FERRO FUNDIDO	UNID	5,00	29,61
20.19	83387	CAIXA DE PASSAGEM PVC 4X2'' - FORNECIMENTO E INSTALAÇÃO	UNID	41,00	1,26
		ELETRODUTOS E ACESSORIOS		0,00	0,00
20.20	72935	ELETRODUTO FLEXIVEL 1'' - INCLUSIVE CONEXÕES	M	1,30	1,37
20.21	72934	ELETRODUTO FLEXIVEL 3/4'' - INCLUSIVE CONEXÕES	M	119,30	1,11
20.22	72309	ELETRODUTO AÇO GALVANIZADO 0 1'' - FORNECIMENTO E INSTALAÇÃO	M	50,40	5,38
20.23	72310	ELETRODUTO AÇO GALVANIZADO 0 1.1/4'' - FORNECIMENTO E INSTALAÇÃO	M	4,10	7,91
20.24	72311	ELETRODUTO AÇO GALVANIZADO 0 2'' - FORNECIMENTO E INSTALAÇÃO	M	22,00	8,86
20.25	C1158	ELETROCALHA LISA COM TAMPA 50X50 mm, INCLUSIVE CONEXÕES	M	77,74	11,20
		21 SISTEMA DE EXAUSTÃO MECÂNICA			
21.1	MERC 60	COIFA DE CENTRO EM INOX 1200X900X600	UNID	1,00	133,34
21.2	MERC 61	DUTO DE LIGAÇÃO 1000X0,80MM	M	5,00	2,83
21.3	MERC 62	CHAPÉU CHINES EM ALUMINIO	UNID	1,00	14,74
		23 SERVIÇOS COMPLEMENTARES			
23.1	C0864	CONJUNTO DE MASTRO PARA BANDEIRAS EM TUBO FERRO GALVANIZADO TELESCOPIO 7mX3X2'' + 4Z 1.1/2	UN	1,00	572,25
23.2	C4065	BANCADA EM GRANITO CINZA ANDORINHA - ESPESSURA 2cm CONFORME PROJETO	M2	20,00	45,97
23.3	C4065	PRATELEIRA - ACABAMENTO EM GRANITO CINZA ANDORINHA - ESPESSURA 2CM - CONFORME PROJETO	M2	20,00	45,97
23.4	C2910	PRATELEIRA E ESCANIOS EM MDF	M2	26,41	26,52
23.5	C0361	BANCO DE CONCRETO	M	3,97	28,73
23.6	C4065	BANCO E ACABAMENTO DE GRANITO	M2	1,99	45,97
23.7	C1869	PEITORIL EM GRANITO CINZA, LARGURA = 17CM ESPESSURA VARIÁVEL EW PINGADEIRA	M	35,00	14,37
		CAIXA DÁGUA - 30.000L			0,00
23.8	MERC 66	ALÇA DE IÇAMENTO	UND	2,00	8,06
23.9	MERC 67	SUORTE DE LUZ PILOTO	UND	1,00	4,67
23.10	MERC 68	SUORTE PARA CINTO DE SEGURANÇA	UNID	1,00	6,41
23.11	MERC 69	SUORTE PARA PARA - RAIOS	UND	1,00	17,68
23.12	73665	ESCADA TIPO MARINHEIRO EM AÇO CA-50 9,52MM, INCLUSO PINTURA COM FUNDO	M	9,00	10,89
23.13	73737/002	GUARDA CORPO DE 1,0M DE ALTURA	M	6,97	99,45
23.14	MERC 70	CHAPA DE AÇO CARBONO DE ALTA RESISTÊNCIA A CORROSÃO E DE QUALIDADE ESTRUTURAL E SOLDA INTERNA E EXTERNA, PARA COFNFECCÃO DO RESERVATORIO CONFORME PROJETO	KG	400,00	3,36
23.15	MERC 71	SISTEMA DE ANCORAGEM COM 6 NICHOS, CONFORME PROJETO	UNID		207,09
23.16	C1520	PREPARO DE SUPERFICIE JATEAMENTO ABRASIVO DE METAL BRANCO INTERNO EXTERNO PADRÃO AS 3	M2	80,17	13,25
23.17	79460	ACABAMENTO INTERNO DUAS DEMÃO DE ESPESSURA SECA DE PRIMER EPOXI	M2	37,99	1,77
23.18	C4409	ACABAMENTO EXTERNO UMA DEMÃO DE ESPESSURA SECA DE PRIMER EPOXI	M2	37,99	9,06
23.19	C4409	PINTURA EXTERNA UMA DEMÃO DE POLIURETANO NA COR AMARELO	M2	37,99	1,87
		24 SERVIÇOS FINAIS			
24.1	9537	LIMPEZA FINAL DA OBRA	M2	830,63	0,41

15

Este documento encontra-se registrado no Conselho Regional de Engenharia e Agronomia do Ceará, vinculado à Certidão nº 211816/2020, emitida em 27/04/2020



Certidão nº 211816/2020  
 27/04/2020, 16:48  
 Chave de Impressão: 2zxDW

O documento neste ato registrado foi emitido em 27/04/2020 e contém 16 folhas



68

Ressalto ainda que os serviços prestados, até o presente momento não apresentaram nenhuma irregularidade, não havendo nada que desabone a conduta da empresa, caracterizando-se assim a excelente capacidade na execução dos serviços.

Tianguá-CE, 03 de abril de 2020.

  
\_\_\_\_\_  
PAULO LEITE BARBOSA PAMPLONA  
ENGENHEIRO CIVIL  
CREA 0607543442. CPF 098.192.743-20.

Este documento encontra-se registrado no Conselho Regional de Engenharia e Agronomia do Ceará, vinculado à Certidão nº 211816/2020, emitida em 27/04/2020



  
Certidão nº 211816/2020  
27/04/2020, 16:48

Chave de Impressão: 2zxDW

O documento neste ato registrado foi emitido em 27/04/2020 e contém 16 folhas

16



69





Certidão de Acervo Técnico - CAT  
Resolução Nº 1025 de 30 de Outubro de 2009

Conselho Regional de Engenharia e Agronomia do Ceará

CREA-CE

BURITICUPU-MA  
Proc. 0301003 2022  
Fls. 9540  
Rub. 4A

Página 1/3

CAT COM REGISTRO DE ATESTADO

224609/2020

Atividade concluída

CERTIFICAMOS, em cumprimento ao disposto na Resolução nº 1.025, de 30 de outubro de 2009, do Confea, que consta dos assentamentos deste Conselho Regional de Engenharia e Agronomia do Ceará - Crea-CE, o Acervo Técnico do profissional **FRANCISCO MARCELO CARVALHO DA SILVA** referente à(s) Anotação(ões) de Responsabilidade Técnica - ART abaixo discriminada(s):

Profissional: **FRANCISCO MARCELO CARVALHO DA SILVA**

Registro: 0607643862CE RNP: 0607643862

Título profissional: TECNÓLOGO EM CONSTRUÇÃO CIVIL - EDIFICAÇÕES, ENGENHEIRO CIVIL, ENGENHEIRO DE SEGURANÇA DO TRABALHO

Número da ART: **CE20200687720** Tipo de ART: OBRA / SERVIÇO Registrada em: 30/09/2020 Baixada em: 19/11/2020  
Forma de registro: INICIAL Participação técnica: INDIVIDUAL  
Empresa contratada: **HJS CONSTRUÇÕES EIRELI - ME**

Contratante: **ANA VIRGINIA CAVALCANTE LIMA**

CPF/CNPJ: **041.165.033-55**

Endereço do contratante: RUA TENENTE TITO BARROS

Nº: 500

Complemento: APTO 208, BLOCO 2

Bairro: CAJAZEIRAS

Cidade: FORTALEZA

UF: CE

CEP: 60864300

Contrato:

Celebrado em: 08/09/2020

Valor do contrato: R\$ 585.380,00

Tipo de contratante: Pessoa Física

Ação institucional: NENHUMA - NÃO OPTANTE

Endereço da obra/serviço: TRAVESSA GAIOSO NUNES

Nº: S/N

Complemento:

Bairro: GOVERNADOR FERRAZ

Cidade: TIANGUÁ

UF: CE

CEP: 62320000

Coordenadas Geográficas: -3.736219, -41.000088

Data de início: 08/09/2020

Conclusão efetiva: 08/11/2020

Finalidade: Comercial

Proprietário: ANA VIRGINIA CAVALCANTE LIMA

CPF/CNPJ: 041.165.033-55

Atividade Técnica: **15 - Elaboração CONSTRUÇÃO CIVIL > EDIFICAÇÕES > DE EDIFICAÇÃO > #1.1.1.1 - DE ALVENARIA 80 - Projeto 2532.98 METRO QUADRADO; 17 - Execução CONSTRUÇÃO CIVIL > EDIFICAÇÕES > DE EDIFICAÇÃO > #1.1.1.1 - DE ALVENARIA 49 - Execução de obra 2532.98 METRO QUADRADO;**

Observações

CONSTRUÇÃO DE UM CENTRO ESPORTIVO, COM ESTACIONAMENTO, CLUBE SOCIAL, ACADEMIA, PISCINA E CAMPO DE FUTEBOL.

Informações Complementares

CERTIFICAMOS, finalmente, que se encontra vinculado à presente Certidão de Acervo Técnico - CAT, o atestado contendo 5 folha(s), expedido pelo contratante da obra/serviço, a quem cabe a responsabilidade pela veracidade e exatidão das informações nele constantes.

Certidão de Acervo Técnico nº 224609/2020  
02/12/2020, 07:07  
C2Y12

A Certidão de Acervo Técnico (CAT) à qual o atestado está vinculado constituirá prova da capacidade técnico-profissional da pessoa jurídica somente se o responsável técnico indicado estiver ou venha a ser integrado ao seu quadro técnico por meio de declaração entregue no momento da habilitação ou da entrega das propostas.

Esta certidão perderá a validade, caso ocorra qualquer alteração posterior dos elementos cadastrais nela contidos.

A autenticidade desta Certidão pode ser verificada em: <http://crea-ce.sitac.com.br/publico/>, com a chave: C2Y12

Certificamos que se encontra vinculado à presente CAT o atestado apresentado em cumprimento à Lei nº 8.666/93, expedido pela pessoa jurídica contratante, a quem cabe a responsabilidade pela veracidade e exatidão das informações nele constantes. É de responsabilidade deste Conselho a verificação da atividade profissional em conformidade com a Lei nº 5.194/66 e Resoluções do Conselho Federal de Engenharia e Agronomia - CONFEA.

*(Handwritten signatures and initials)*

Conselho Regional de Engenharia e Agronomia do Ceará  
RUA CASTRO E SILVA, 81 - CENTRO - FORTALEZA - CEARÁ

Tel: + 55 (85) 3453-5800 Fax: + 55 (85) 3453-5804 E-mail: faleconosco@creace.org.br

CREA-CE  
Conselho Regional de Engenharia e Agronomia do Ceará



Impresso em: 02/12/2020, às 11:58.

*(Handwritten mark)*

LAUDO TÉCNICO

Atesto, para os devidos fins, que a empresa HJS CONSTRUÇÕES EIRELI, inscrita sob o CNPJ: 20.000.230/0001-68, com sede na Rua TV Gaioso Nunes, nº 77, Bairro Governador Ferraz, município de Tianguá-CE, e seu responsável técnico, o senhor FRANCISCO MARCELO CARVALHO DA SILVA, Engenheiro Civil, CREA nº 0607643862, ART nº CE20200687720, executaram os serviços de construção de um centro esportivo, com estacionamento, clube social, academia, piscina e campo de futebol, durante o período de 08/09/2020 a 08/11/2020, pelo valor de R\$ 585.380,00.

Os serviços foram contratados e também declarados concluídos de forma satisfatória pela contratante, a senhora ANA VIRGINIA CAVALCANTE LIMA, inscrita sob o CPF: 041.165.033-55 e verificados no local por mim, conforme descrição a seguir:

Tianguá-CE, 30/11/2020.

  
PAULO LEITE BARBOSA PAMPLONA  
ENGENHEIRO CIVIL  
CREA 0607543442. CPF 098.192.743-20.

Este documento encontra-se registrado no Conselho Regional de Engenharia e Agronomia do Ceará, vinculado à Certidão nº 224609/2020, emitida em 02/12/2020



Certidão nº 224609/2020  
02/12/2020, 11:58  
Chave de Impressão: C2Y12

O documento neste ato registrado foi emitido em 01/12/2020 e contém 5 folhas



1E

CLIENTE		ANA VIRGINIA CAVALCANTE LIMA		TIPO DE PROJETO	CONSTRUÇÃO			
OBRA	EDIFICAÇÃO ( ESTACIONAMENTO, CLUBE SOCIAL, ACADEMIA, PISCINA E CAMPO DE FUTEBOL)			OBJETO	CONSTRUÇÃO DE UM CENTRO ESPORTIVO			
ENDEREÇO	TRAVESSA GAÍSSO NUNES			TÉCNICO	FRANCISCO MARCELO CARVALHO DA SILVA			
LOCAL	TIANGUA - CEARÁ			ENGENHEIRO CIVIL E SEG. TRA		CREA-CEARA	11110 D	
ASSUNTO	PLANTILHA ORÇAMENTARIA			DATA	30/11/20	RNP	0607643882	
TAB. REF.	CODIGO	ITEM	DISCRIMINAÇÃO DOS SERVIÇOS	UNID.	QUANT.	PREÇO UNIT.	PREÇO PARCIAL	PREÇO TOTAL
		1	LIMPEZA, RETIRADAS E DEMOLIÇÕES					25079,98
SEINFRA-CE	C0927	1.1.1	LIMPEZA, RETIRADAS E DEMOLIÇÕES					
SEINFRA-CE	C4919	1.1.2	CORTE DE CAPOEIRA FINA A FOICE	M2	2532,98	0,25	633,25	
SEINFRA-CE	C2102	1.1.3	LIMPEZA MEC DE TERRENO COM REMOÇÃO DE CAMADA VEGETAL, UTILIZ TRATOR DE ESTEIRAS	M2	2532,98	0,15	379,95	
SEINFRA-CE	C3233	1.1.4	RASPAGEM E LIMPEZA DO TERRENO	M2	2532,98	0,45	1119,84	
SEINFRA-CE	C1045	1.1.5	REGULARIZAÇÃO DO SUB-LEITO	M2	2532,98	0,35	2406,33	
SEINFRA-CE	C0002	1.1.6	REGULARIZAÇÃO DO TERRENO	M2	2532,98	0,25	633,25	
SEINFRA-CE	C4990	1.1.7	ABRIGO PROVISÓRIO C/1 PAVIMENTO P/ALOJAMENTO E DEPÓSITO	M2	20,00	85,00	1700,00	
SEINFRA-CE	C4992	1.1.8	MOBILIZAÇÃO DE EQUIPAMENTOS EM CAMINHÃO EQUIPADO COM GUINDASTE	KM	60,00	2,20	132,00	
SEINFRA-CE	C3043	1.1.9	MOBILIZAÇÃO DE EQUIPAMENTOS EM CAVALO MECÂNICO C/ PRANCHA DE 3 EIXOS	KM	60,00	2,50	150,00	
SEINFRA-CE	C1045	1.1.10	DESMOBILIZAÇÃO DE EQUIPAMENTOS EM CAVALO MECÂNICO C/ PRANCHA DE 3 EIXOS	KM	60,00	2,20	132,00	
SEINFRA-CE	C1045	1.1.11	DESMOBILIZAÇÃO DE EQUIPAMENTOS EM CAVALO MECÂNICO C/ PRANCHA DE 3 EIXOS	KM	60,00	2,50	150,00	
SEINFRA-CE	C1045	1.1.12	DESMOBILIZAÇÃO DE EQUIPAMENTOS EM CAVALO MECÂNICO C/ PRANCHA DE 3 EIXOS	KM	72,94	15,00	1094,10	
SEINFRA-CE	C1049	1.1.13	DEMOLIÇÃO DE ALVENARIA DE TIPOLOS S/ REAPROVEITAMENTO	M3	330,94	5,00	1654,70	
SEINFRA-CE	C1049	1.1.14	DEMOLIÇÃO DE COBERTURA C/TELHAS CERÂMICAS	M3	18,84	120,00	2260,80	
SEINFRA-CE	C1058	1.1.15	DEMOLIÇÃO DE DEGRÁUS DE PEDRA	M	36,03	16,00	576,48	
SEINFRA-CE	C1053	1.1.16	DEMOLIÇÃO DE ESTRUTURA METÁLICA	M2	200,45	0,00	1804,05	
SEINFRA-CE	C0370	1.1.17	BARRACA PARA ESCRITÓRIO TIPO A1	UNID.	1,00	1800,00	1800,00	
SEINFRA-CE	C0002	1.1.18	ABRIGO PROVISÓRIO C/1 PAVIMENTO P/ALOJAMENTO E DEPÓSITO	M2	15,00	112,00	1680,00	
SEINFRA-CE	C1937	1.1.19	PLACA DE OBRA DE CHAPA METÁLICA FIXADA EM ESTRUTURA DE MADEIRA DE 3,00X2,00 M	M2	4,00	85,00	340,00	
SEINFRA-CE	C2873	1.1.20	LOCAÇÃO DA OBRA COM AUXÍLIO TOPOGRÁFICO (ÁREA >5000 M2)	M2	2532,98	0,25	633,25	
SEINFRA-CE	C2540	1.1.21	TRANSPORTE DE MATERIAL, EXCETO RÓCHA EM CAMINHÃO ATÉ 10KM	M3	1500,00	1,30	1800,00	
SEINFRA-CE	C3974	1.1.22	TAPUME DE EST DE MADEIRA C/ FECHAMENTO EM CHAPA DE AÇO GALV D,3 mm e ALT DE 2 M	M2	79,20	25,00	1980,00	
		2	MOVIMENTO DE TERRA					36993,00
SEINFRA-CE	C2784	2.1	ESCAVAÇÃO MANUAL DE VALAS OU FUNDAÇÕES	M3	188,16	18,00	5187,74	
SEINFRA-CE	C3319	2.2	NIVELAMENTO DE FUNDO DE VALAS	M2	185,40	4,00	741,60	
SEINFRA-CE	C0095	2.3	APILOAMENTO DE PISO OU FUNDO DE VALAS C/MAÇO DE 30 A 60 KG	M2	185,40	2,50	463,50	
SEINFRA-CE	C0930	2.4	CORTE MANUAL EM TERRA	M3	14,00	45,00	630,00	
SEINFRA-CE	C4814	2.5	ATERRO C/COMPACTAÇÃO MECÂNICA E CONTROLE, MAT. DE AQUISIÇÃO	M3	2727,00	6,50	17725,50	
SEINFRA-CE	C4814	2.6	ATERRO COM PO DE PEDRA, ESPALHAMENTO E COMPACT MEC C/ CONTROLE, MAT. DE AQUISIÇÃO	M3	1853,00	3,50	6481,50	
SEINFRA-CE	C3145	2.7	COMPACTAÇÃO DE ATERROS 95% P N	M3	2727,00	0,95	2590,65	
SEINFRA-CE	C3214	2.8	ESPALHAMENTO E ADENSAMENTO DE AREIA	M3	1853,00	1,20	2223,60	
SEINFRA-CE	C2921	2.9	REATERRO C/COMPACTAÇÃO MANUAL S/CONTROLE, MATERIAL DA VALA	M3	31,00	18,00	558,00	
SEINFRA-CE	C0708	2.2	TRANSPORTE DE ENTULHO COM CAMINHÃO BASCULANTE 6 M3, RODOVIA PAVIMENTADA	M3	163,97	2,42	396,81	
		3.0	EMBASAMENTOS E BALDRAMES					54823,98
SEINFRA-CE	C0054	3.1	ALVENARIA DE EMBASAMENTO DE PEDRA ARGAMASSADA	M3	74,60	90,00	6714,00	
SEINFRA-CE	C0055	3.2	ALV DE EMBASAMENTO DE TIPOLO COMUM, C/ARGAMASSA MISTA C/ CAL HIDRATADA	M3	10,80	180,00	1944,00	
SEINFRA-CE	C0089	3.3	ANEL DE IMPERMEABILIZAÇÃO C/ARMAÇÃO EM FERRO	M3	6,70	220,00	1474,00	
SINAPI	74106/001	3.4	IMPERMEABILIZAÇÃO DE ESTRUTURAS ENTERRADAS COM TINTA ASFÁTICA, DUAS DEMÃOIS	M2	158,80	8,00	1270,40	
		4.0	ESTRUTURAS, ALVENARIAS E LAJES					43421,58
SINAPI-CE	84216	4.1	FORMA PARA ESTRUTURAS DE CONCRETO (PILAR, VIGA E LAJE) EM CHAPA DE MADEIRA COMPENSADA RESINADA DE 1,10 X 2,20 ESPESSURA - 12 MM, DS UTILIZAÇÕES (FABRICAÇÃO, MONTAGEM E DESMONTAGEM)	M2	85,00	18,00	1530,00	
SINAPI-CE	74254/002	4.2	ARMAÇÃO AÇO CA-50, DIAM. 6,3 (1/4) A 12,5MM(1/2) - FORNECIMENTO/ CORTE/PERDA DE 10%/DOBRAR/COLOCAÇÃO	KG	560,00	4,50	2520,00	
SINAPI-CE	73947/002	4.3	ARMAÇÃO DE AÇO CA-60 DIAM. 3,4 A 6,0MM - FORNECIMENTO / CORTE /C/PERDA DE 10%/DOBRAR/COLOCAÇÃO	KG	480,00	4,00	1920,00	
SINAPI	74106/001	4.4	CONCRETO NÃO ESTRUTURAL PREPARO MANUAL (BASE DOS PILARES)	M3	10,50	180,00	1890,00	
SINAPI	74106/002	4.5	CONCRETO NÃO ESTRUTURAL PREPARO MANUAL (VIGAS)	M3	2,10	280,00	588,00	
SEINFRA-CE	C1604	4.6	LANÇAMENTO E APLICAÇÃO DE CONCRETO S/ ELEVAÇÃO	M3	10,50	128,00	1344,00	
SEINFRA-CE	C1603	4.7	LANÇAMENTO E APLICAÇÃO DE CONCRETO C/ ELEVAÇÃO	M3	2,10	128,00	268,80	
SEINFRA-CE	C0047	4.8	ALVENARIA DE TIPOLO CERÂMICO 9X19X19 COM ARGAMASSA MISTA (ARQUIBANCADAS)	M2	462,00	9,00	4158,00	
SEINFRA-CE	C0089	4.9	ANEL DE AMARRAÇÃO C/ARMAÇÃO EM FERRO	M3	1,54	280,00	431,20	
SEINFRA-CE	C3615	4.10	ALV DE TIPOLO MACIÇO APARENTE (23x13x5)cm C/ARG MISTA DE CAL HIDRAT, ESP=22 cm	M2	20,00	80,00	1600,00	
SEINFRA-CE	C3744	4.11	ALV DE BLOCO DE CONCRETO (14x19x19)cm C/ARG MISTA DE CAL HIDRATADA ESP=14 cm	M2	15,00	48,00	720,00	
SEINFRA-CE	C0060	4.12	ALVENARIA DE TIPOLO REFRAATÁRIO 1 VEZ C/ARGAMASSA 1.4+100 Kg CIMENTO	M2	15,00	180,00	2700,00	
SEINFRA-CE	C0050	4.13	ALVENARIA DE BLOCO DE VIDRO C/ARGAMASSA MISTA DE CAL HIDRATADA ESP=10 cm	M2	3,00	250,00	750,00	
SEINFRA-CE	C2095	4.14	RASGO EM ALVENARIA P/TUBULAÇÕES D=15 A 25mm (1/2" A 1")	M	60,00	4,00	240,00	
SEINFRA-CE	C2096	4.15	RASGO EM ALVENARIA P/TUBULAÇÕES D=32 A 50mm (1 1/4" A 2")	M	12,00	6,00	72,00	
SEINFRA-CE	C2097	4.16	RASGO EM ALVENARIA P/TUBULAÇÕES D=65 A 100mm (2 1/2" A 4")	M	6,00	10,00	60,00	
SEINFRA-CE	C4070	4.17	DIVISÓRIA DE GRANITO CINZA F=2cm	M2	39,81	220,00	8758,20	
SINAPI	74200/001	4.18	VERGA, CONTRA-VERGA EM CONCRETO PRÉ-MOLDADO, 10X10CM, FCK=20MPa (PREPARO COM BETONEIRA/CAÇO, BOTOIA FINA, INCLUSIVE FORMAS TABUA 3A	M3	1,20	180,00	216,00	
SINAPI-CE	74202/001	5.3	LAJE PRÉ-MOLDADA, PARA FORRO, COM SOBRECARGA DE 100KG/M2, VÃO ATÉ 3,5 M, ESPESSURA DE 8CM, LAJOTAS E CAP. DE CONCRETO fck = 20 Mpa, 3 CM INTER EIXO 38 CM, COM ESCORAMENTO COM REAPROVEITAMENTO 1X E FERRAGENS NEGATIVAS	M2	435,79	22,00	9587,38	
SINAPI-CE	83737	5.4	IMPERMEABILIZAÇÃO COM MANTA ASFÁTICA 3MM - Lajes	M2	98,00	28,00	2744,00	
SEINFRA-CE	C4756	4.20	PRATELEIRA DE GRANITO CINZA ESP=2CM	M	8,00	85,00	680,00	
SEINFRA-CE	C3674	4.21	SUPOORTE EM BARRA CHATA DE FERRO ENGASTADO NA PAREDE P/RANCADAS E/OU PRATELEIRAS	UNID	20,00	7,00	140,00	
SEINFRA-CE	C1897	4.22	PEÇA DE MADEIRA BOLEADA NAS QUINAS FIXADAS EM PAREDES	M	18,00	28,00	504,00	
		5.0	COBERTURA					66656,14
SINAPI-CE	73931/001	5.1	ESTRUTURA EM MADEIRA APARELHADA, PARA TELHA CERÂMICA, APOIADA EM PAREDE	M2	179,28	45,00	8026,60	
SINAPI-CE	73938/001	5.2	COBERTURA EM TELHA CERÂMICA TIPO FRANCESA, EXCLUINDO MEDIAMENTO	M2	179,28	25,12	4501,53	
SINAPI-CE	6058	5.3	CUMEEIRA COM TELHA CERÂMICA EMBOÇADA COM ARG. TRACO 1:2:8 (CIM, CAL E AREIA)	M	32,27	11,72	378,60	
SINAPI-CE	72105	5.4	CALHA EM CHAPA DE AÇO GALVANIZADO	M	42,00	17,01	714,21	
SINAPI-CE	72107	5.5	RUFOS, CONTRA-RUFOS, AGUA-FURTADA EM CHAPA DE AÇO GALVANIZADO	M	28,00	18,49	517,72	
SEINFRA-CE	C0387	5.6	BEIRADA EM TELHA COLONIAL	M	120,00	8,00	960,00	
SEINFRA-CE	C4064	5.7	EMBOÇAMENTO DA ÚLTIMA FIADA DA TELHA CERÂMICA	M	120,00	8,00	960,00	
			COBERTURA METÁLICA					
SINAPI-CE	C0R19	5.8	COLUNAS P/PE DIREITO DE 6m VÃO DE 30m	M2	14,40	52,35	753,84	
SINAPI-CE	C3327	5.9	ESTRUTURA DE AÇO EM SHED VÃO DE 30m	M2	304,00	109,00	33136,00	
SINAPI-CE	C2453	5.10	TELHA TRANSPARENTE ENFILEIRADA	M2	32,00	42,00	1344,00	
SEINFRA-CE	C2426	5.11	TELHA DE ALUMÍNIO C/MOULO POLIURETANO, TRAPEZOIDAL+TRAPEZOIDAL	M2	304,00	45,00	13680,00	
SEINFRA-CE	C0993	5.12	CUMEEIRA DE ALUMÍNIO Esp.8mm	M	16,00	50,00	800,00	

Este documento encontra-se registrado no Conselho Regional de Engenharia e Agronomia do Ceará, vinculado à Certidão nº 224509/2020, emitida em 02/12/2020



Certidão nº 224609/2020  
02/12/2020, 11:58  
Chave de Impressão: C2Y12

O documento neste ato registrado foi emitido em 01/12/2020 e contém 5 folhas

BURITICUPU-MA  
Proc. 0301003/2022  
Fls. 2542  
Rub. [assinatura]

**Conselho Regional de Engenharia e Agronomia do Ceará**  
RUA CASTRO E SILVA, 81 - CENTRO - FORTALEZA - CEARÁ

Tel: + 55 (85) 3453-5800 Fax: + 55 (85) 3453-5804 E-mail: fale conosco@creace.org.br



Impresso em: 02/12/2020, às 11:58.



70





		10.0	INSTALAÇÕES HIDRO SANITÁRIAS				15948,23
SEINFRA-CE	C2381	8.1	TE PVC RIGIDO SOLDÁVEL 25 MM	UN	25,00	6,40	160,00
SEINFRA-CE	C1526	8.2	JOELHO 90 PVC RIGIDO SOLDÁVEL 25 MM	UN	35,00	8,19	286,65
SINAPI-CE	40777	8.3	CAIXA SIFONADA PVC COM GRELHA	UN	8,00	24,84	198,72
SEINFRA-CE	C0611	8.4	CAIXA DE INSPEÇÃO 50X50X50 CM	UN	2,00	95,97	191,94
SEINFRA-CE	C2595	8.5	TUBO PVC RIGIDO SOLD. 40 MM	M	12,00	10,24	122,88
SEINFRA-CE	C2616	8.6	TUBO PVC SOLDÁVEL DE 25 MM	M	120,00	6,15	738,00
SEINFRA-CE	C1550	8.7	JOELHO PVC RIGIDO 100 MM	UN	20,00	18,00	360,00
SINAPI-CE	74185/001	8.8	REGISTRO GAVETA 3/4" BRUTO LATÃO - FORNEC. E INSTALACAO	UN	8,00	32,81	262,48
SINAPI-CE	74058/002	8.9	TORNEIRA DE BOIA REAL 3/4"	UN	4,00	46,12	184,48
SINAPI-CE	74176/001	8.10	REGISTRO GAVETA 3/4" COM CANOPLA ACABAMENTO CROMADO SIMPLES	UN	2,00	64,33	128,66
SINAPI-CE	94793	8.11	REGISTRO DE GAVETA BRUTO, LATÃO, ROSCÁVEL, 1 1/4" COM ACABAMENTO E CANOPLA CROMADOS, INSTALADO EM RESERVAÇÃO DE ÁGUA DE EDIFICAÇÃO QUE POSSUA RESERVATÓRIO DE FIBRA/FIBROCIMENTO - FORNECIMENTO E INSTALAÇÃO. AF. 06/2016	UN	2,00	118,65	237,30
SINAPI-CE	89986	8.12	REGISTRO DE GAVETA BRUTO, LATÃO, ROSCÁVEL, 1/2", COM ACABAMENTO E CANOPLA CROMADOS. FORNECIDO E INSTALADO EM RAMAL DE ÁGUA. AF. 12/2014	UN	5,00	52,00	260,00
SINAPI-CE	40729	8.13	REGISTRO DE GAVETA BRUTO, LATÃO, ROSCÁVEL 3/4", COM ACABAMENTO E CANOPLA CROMADOS. FORNECIDO E INSTALADO EM RAMAL DE ÁGUA. AF. 12/2014	UN	4,00	35,00	140,00
SINAPI-CE	89624	8.14	TE DE REDUÇÃO, PVC, SOLDÁVEL, DN 40MM X 32MM, INSTALADO EM PRUMADA DE ÁGUA - FORNECIMENTO E INSTALAÇÃO. AF. 12/2014	UN	6,00	13,00	78,00
SINAPI-CE	89497	8.15	JOELHO 90 GRAUS, PVC, SOLDÁVEL, DN 40MM, INSTALADO EM PRUMADA DE ÁGUA - FORNECIMENTO E INSTALAÇÃO. AF. 12/2014	UN	12,00	7,00	84,00
SINAPI-CE	89438	8.16	TE, PVC, SOLDÁVEL, DN 20MM, INSTALADO EM RAMAL DE DISTRIBUIÇÃO DE ÁGUA - FORNECIMENTO E INSTALAÇÃO. AF. 12/2014	UN	20,00	4,00	80,00
SINAPI-CE	89401	8.17	TUBO, PVC, SOLDÁVEL, DN 20MM, INSTALADO EM RAMAL DE DISTRIBUIÇÃO DE ÁGUA - FORNECIMENTO E INSTALAÇÃO. AF. 12/2014	M	18,00	5,00	90,00
SINAPI-CE	89448	8.18	TUBO, PVC, SOLDÁVEL, DN 40MM, INSTALADO EM PRUMADA DE ÁGUA - FORNECIMENTO E INSTALAÇÃO. AF. 12/2014	M	21,00	10,00	210,00
SINAPI-CE	89623	8.19	TE, PVC, SOLDÁVEL, DN 40MM, INSTALADO EM PRUMADA DE ÁGUA - FORNECIMENTO E INSTALAÇÃO. AF. 12/2014	UN	6,00	8,00	48,00
SINAPI-CE	89404	8.20	JOELHO 90 GRAUS, PVC, SOLDÁVEL, DN 20MM, INSTALADO EM RAMAL DE DISTRIBUIÇÃO DE ÁGUA - FORNECIMENTO E INSTALAÇÃO. AF. 12/2014	UN	18,00	3,50	63,00
SINAPI-CE	97906	8.21	CAIXA ENTERRADA HIDRÁULICA RETANGULAR, EM ALVENARIA COM BLOCOS DE CONCRETO, DIMENSÕES INTERNAS: 0,6X0,6X0,6 M PARA REDE DE ESGOTO. AF. 05/2018	UN	12,00	85,00	1020,00
SINAPI-CE	89709	8.22	RALO SIFONADO, PVC, DN 100 X 40 MM, JUNTA SOLDÁVEL, FORNECIDO E INSTALADO EM RAMAL DE DESCARGA OU EM RAMAL DE ESGOTO SANITÁRIO. AF. 12/2014	UN	8,00	18,00	144,00
SINAPI-CE	89750	8.23	CURVA LONGA 90 GRAUS, PVC, SÉRIE NORMAL, ESGOTO PREDIAL, DN 100 MM, JUNTA ELÁSTICA, FORNECIDO E INSTALADO EM RAMAL DE DESCARGA OU RAMAL DE ESGOTO SANITÁRIO. AF. 12/2014	UN	14,00	40,00	560,00
SINAPI-CE	89748	8.24	CURVA CURTA 90 GRAUS, PVC, SÉRIE NORMAL, ESGOTO PREDIAL, DN 100 MM, JUNTA ELÁSTICA, FORNECIDO E INSTALADO EM RAMAL DE DESCARGA OU RAMAL DE ESGOTO SANITÁRIO. AF. 12/2014	UN	8,00	40,00	320,00
SINAPI-CE	89728	8.25	CURVA CURTA 90 GRAUS, PVC, SÉRIE NORMAL, ESGOTO PREDIAL, DN 40 MM, JUNTA SOLDÁVEL, FORNECIDO E INSTALADO EM RAMAL DE DESCARGA OU RAMAL DE ESGOTO SANITÁRIO. AF. 12/2014	UN	6,00	15,00	90,00
SINAPI-CE	89744	8.26	JOELHO 90 GRAUS, PVC, SÉRIE NORMAL, ESGOTO PREDIAL, DN 100 MM, JUNTA ELÁSTICA, FORNECIDO E INSTALADO EM RAMAL DE DESCARGA OU RAMAL DE ESGOTO SANITÁRIO. AF. 12/2014	UN	14,00	40,00	560,00
SINAPI-CE	89724	8.27	JOELHO 90 GRAUS, PVC, SÉRIE NORMAL, ESGOTO PREDIAL, DN 40 MM, JUNTA SOLDÁVEL, FORNECIDO E INSTALADO EM RAMAL DE DESCARGA OU RAMAL DE ESGOTO SANITÁRIO. AF. 12/2014	UN	8,00	6,69	53,52
SINAPI-CE	89602	8.28	JUNÇÃO SIMPLES, PVC, SÉRIE R, ÁGUA PLUVIAL, DN 100 X 75 MM, JUNTA ELÁSTICA, FORNECIDO E INSTALADO EM CONDUTORES VERTICAIS DE ÁGUAS PLUVIAIS. AF. 12/2014	UN	2,00	47,00	94,00
SINAPI-CE	89848	8.29	TUBO PVC, SÉRIE NORMAL, ESGOTO PREDIAL, DN 100 MM, FORNECIDO E INSTALADO EM SUBCOLETOR AÉREO DE ESGOTO SANITÁRIO. AF. 12/2014	M	118,08	20,00	2361,60
SINAPI-CE	89711	8.30	TUBO PVC, SÉRIE NORMAL, ESGOTO PREDIAL, DN 40 MM, FORNECIDO E INSTALADO EM RAMAL DE DESCARGA OU RAMAL DE ESGOTO SANITÁRIO. AF. 12/2014	M	125,00	13,00	1625,00
SINAPI-CE	89782	8.31	TE, PVC, SÉRIE NORMAL, ESGOTO PREDIAL, DN 40 X 40 MM, JUNTA SOLDÁVEL, FORNECIDO E INSTALADO EM RAMAL DE DESCARGA OU RAMAL DE ESGOTO SANITÁRIO. AF. 12/2014	UN	12,00	8,00	96,00
SEINFRA-CE	C2832	8.12	FOSSA SÉPTICA E SUMIDOURO EM ALVENARIA	UN	3,00	1700,00	5100,00
		9.0	LOUÇAS E METAIS				14410,22
SEINFRA-CE	C0348	9.1	BACIA DE LOUÇA BRANCA C/CAIXA ACOPLADA	UN	12,00	274,93	3299,16
SINAPI-CE	74230/001	9.2	ASSENTO PARA VASO SANITARIO DE PLASTICO PADRAO POPULAR	UN	12,00	17,75	213,00
SEINFRA-CE	C4635	9.3	BACIA SANITÁRIA PARA CADEIRANTES C/ ASSENTO (ABERTURA FRONTAL)	UN	2,00	800,00	1600,00
SEINFRA-CE	C4636	9.4	LAVATÓRIO DE LOUÇA BRANCA C/ COLUNA SUSPensa E ACESSÓRIOS	UN	2,00	198,00	396,00
SEINFRA-CE	C0356	9.5	BANCADA DE GRANITO C/ 3 CUBAS DE LOUÇAS, S/ACCESSÓRIOS (2.00x0.60)m	UN	2,00	750,00	1500,00
SEINFRA-CE	C3997	9.6	BANCADA EM GRANITO P/ PIA DE COZINHA, INCL. CUBA DE AÇO INOX E ACESSÓRIOS	UN	1,00	720,00	720,00
SEINFRA-CE	C4821	9.7	CUBA DE LOUÇA DE EMBUTIR S/TORNEIRA C/ACCESSÓRIOS	UN	6,00	45,00	270,00
SEINFRA-CE	C1151	9.8	DUCHA P/ WC CROMADO (INSTALADO)	UN	14	36,00	504,00
SEINFRA-CE	C1242	9.9	ENGATE PLÁSTICO (INSTALADO)		40,00	8,00	320,00
SEINFRA-CE	C1792	9.10	MICTÓRIO DE LOUÇA BRANCA	UN	8,00	250,00	2000,00
SEINFRA-CE	C1902	9.11	PIA DE AÇO INOX (2.00X0.58)m C/ 2 CUBAS E ACESSÓRIOS	UN	1,00	650,00	650,00
SEINFRA-CE	C2272	9.12	SIFÃO DE PVC RÍGIDO D= 2" (INSTALADO)	UN	12,00	21,00	252,00
SEINFRA-CE	C4000	9.13	TORNEIRA TIPO JARDIM CROMADA	UN	6,00	45,00	270,00
SEINFRA-CE	C4670	9.14	PORTA PAPEL METÁLICO	UN	6,00	23,00	138,00
SINAPI-CE	74057/002	9.15	LAVATÓRIO LOUÇA BRANCA SUSPENSO 29,5 X 39 CM, PADRAO POPULAR, COM SIFAO PLASTICO TIPO CDPD 1", VALVULA EM PLASTICO BRANCO 1" E CONJUNTO PARA FIXACAO	UN	2,00	91,53	183,06
SEINFRA-CE	C2305	9.16	TORNEIRA DE PRESSÃO CROMADA USO GERAL	UN	14,00	39,99	559,86
SINAPI-CE	73947/012	9.17	PORTA SABONETE LIQUIDO	UN	6,00	12,13	72,78
SEINFRA-CE	C1996	9.18	PORTA-TOALHA	UN	6,00	25,06	150,36
SEINFRA-CE	C1898	9.19	PEÇAS DE APOIO DEFICIENTES C/TUBO INOX P/WCS	M	6,00	215,00	1290,00
SEINFRA-CE	C3513	9.20	CHUVEIRO CROMADO C/ ARTICULAÇÃO	UN	1,00	22,00	22,00

Este documento encontra-se registrado no Conselho Regional de Engenharia e Agronomia do Ceará, vinculado à Certidão nº 224609/2020, emitida em 02/12/2020



Certidão nº 224609/2020  
02/12/2020, 11:58  
Chave de impressão: 02Y12

O documento neste ato registrado foi emitido em 01/12/2020 e contém 5 folhas

BURITICUPU-MA  
Proc. 0303003/2022  
Fls. 2544  
Ruib. *[assinatura]*

*[assinatura]*



*hfe*



		10.0	INSTALAÇÕES ELÉTRICAS				102170,23
SEINFRA-CE	COMP PRO	10.1	PADRÃO DE ENTRADA MONOFÁSICO AÉREO - COMPLETO C/F PROJETO	CJ	1,00	1970	1970,00
SEINFRA-CE	C0389	10.2	BLOCO AUTÔNOMO PARA ILUMINAÇÃO DE EMERGÊNCIA E INDICAÇÃO DE SAÍDA	UN	12,00	224,00	2688,00
SEINFRA-CE	C2045	10.3	PROJETOR DE ALUMÍNIO, C/ LÂMPADA DE VAPOR METÁLICO E FOTOCÉLULA ATÉ 400W	UN	12,00	434,00	5208,00
SEINFRA-CE	C2492	10.4	TOMADA 20A/127V PADRÃO BRASILEIRO EM CX. 4"X2"	UN	25,00	9,42	235,50
SEINFRA-CE	C1947	10.5	PONTO DE ENERGIA PARA TOMADA	PT	25,00	141,75	3543,75
SINAPI-CE	72332	10.6	INTERRUPTOR C/ 3 TECLAS SIMPLES EM CX. 4"X2"	UN	4,00	7,25	29,00
SINAPI-CE	72332	10.7	INTERRUPTOR C/ 2 TECLAS SIMPLES EM CX. 4"X2"	UN	8,00	14,65	117,20
SINAPI-CE	74094/001	10.8	LÂMPADA COMPACTA DE 20 W	UN	1,00	24,54	24,54
SINAPI-CE	74094/501	10.9	LÂMPADA COMPACTA DE 40 W	PT	1,00	24,54	24,54
SEINFRA-CE	C1947	10.10	PONTO DE ENERGIA PARA LÂMPADA COMPACTA	UN	2,00	141,75	283,50
SEINFRA-CE	C1947	10.11	PONTO DE ENERGIA PARA INTERRUPTOR	PT	12,00	141,75	1701,00
SEINFRA-CE	C1187	10.12	ELETRODUTO PVC ROSC. D= 32mm (1")	M	100,00	18,00	1800,00
SEINFRA-CE	C1188	10.13	ELETRODUTO PVC ROSC. INCL. CONEXÕES D= 40mm (1 1/4")	M	120,00	21,00	2520,00
SEINFRA-CE	C1189	10.14	ELETRODUTO PVC ROSC. INCL. CONEXÕES D= 50mm (1 1/2")	M	100,00	24,00	2400,00
SEINFRA-CE	COMP PRO	10.15	CABO PP 500V 3X2,5MM <sup>2</sup>	M	300,00	7,00	2100,00
SEINFRA-CE	C0517	10.16	CABO COBRE NU 10MM <sup>2</sup>	MA	20,00	7,00	140,00
SEINFRA-CE	C0593	10.17	FIO ISOLADO PVC P/750V 2,5 MM <sup>2</sup>	M	400,00	4,00	1600,00
SEINFRA-CE	C1375	10.18	FIO ISOLADO PVC P/750V 4MM <sup>2</sup>	M	300,00	6,00	1800,00
SEINFRA-CE	C1376	10.19	FIO ISOLADO PVC P/750V 6MM <sup>2</sup>	M	100,00	7,00	700,00
SEINFRA-CE	C3572	10.20	HASTE DE FERRO GALVANIZADO 1 20M PARA ATERRAMENTO (MISTURADO MISTO)	UN	4,00	23,00	84,00
SEINFRA-CE	C3922	10.21	KIT CONECTOR 5x-10, 5xV-20A, CABO 10mm	UN	4,00	80,00	320,00
SEINFRA-CE	C0607	10.22	CAIXA EM ALVENARIA (60X60X60cm) DE 1 TIPO COMUM, LASTRO DE CONCRETO E TAMPA DE CONCRETO	UN	12,00	80,00	960,00
SEINFRA-CE	C1187	10.23	LUVA P/ELETRODUTO PVC ROSC. D= 32mm (1")	UN	18,00	12,00	216,00
SEINFRA-CE	C1710	10.24	CURVA P/ELETRODUTO PVC ROSC. D= 32mm (1")	UN	15,00	12,00	180,00
SEINFRA-CE	C1021	10.25	CAIXA AQUÁTIC PVC RÍGIDO REF. 921.07, C/ ENCADE	UN	5,00	250,00	1250,00
SEINFRA-CE	C1374	10.26	DISJUNTOR MONOPOLAR EM QUADRO DE DISTRIBUIÇÃO 10A	UN	4,00	45,00	180,00
SEINFRA-CE	C1092	10.27	DISJUNTOR MONOPOLAR EM QUADRO DE DISTRIBUIÇÃO 16A	UN	8,00	45,00	360,00
SEINFRA-CE	C4520	10.28	DISJUNTOR DIFERENCIAL DR-16A - 40A, 30mA	UN	2,00	170,00	240,00
SEINFRA-CE	C1122	10.29	DISJUNTOR TRIPOLAR EM QUADRO DE DISTRIBUIÇÃO 25A	UN	5,00	70,00	420,00
SEINFRA-CE	C1118	10.30	DISJUNTOR TRIPOLAR EM QUADRO DE DISTRIBUIÇÃO 10A	UN	10,00	70,00	700,00
SEINFRA-CE	C1119	10.31	DISJUNTOR TRIPOLAR EM QUADRO DE DISTRIBUIÇÃO 16A	UN	10,00	70,00	700,00
SEINFRA-CE	C1093	10.32	INTERRUPTOR DUAS TECLAS PARALELO E TOMADA 10A 250V	UN	10,00	70,00	700,00
SEINFRA-CE	C1482	10.33	INTERRUPTOR UMA TECLA SIMPLES E TOMADA UNIVERSAL 10A 250V	UN	8,00	28,00	224,00
SEINFRA-CE	C1496	10.34	TOMADA DUPLA DE EMBUTIR 2P+T 10A-250V	UN	10,00	15,00	150,00
SEINFRA-CE	C1947	10.35	LÂMPADA COMPACTA DE 40 W	UN	2,00	22,00	44,00
SINAPI-CE	74094/001	10.36	PONTO DE ENERGIA PARA LÂMPADA COMPACTA	PT	2,00	141,75	283,50
SEINFRA-CE	C1947	10.37	PONTO DE ENERGIA PARA INTERRUPTOR	PT	18,00	141,75	2551,50
SEINFRA-CE	C0505	10.38	LUMINÁRIA A PÉTALAS EM POSTE DE CONCRETO CIRCULAR H=1,4M, ALTURA LIVRE 1,2M, LÂMPADA VAPOR METÁLICO DE 400W, INCLUSIVE O POSTE	UN	12,00	2500,00	30000,00
SEINFRA-CE	C4102	10.39	LUMINÁRIA DE EMBUTIR COM ANEL DE ARREMATE EM ALUMÍNIO ANODIZADO E PINTADO POR PROCESSO ELETROSTÁTICO PARA LÂMPADA TIPOICÓICA DE 30W	UN	12,00	116,09	1393,08
SEINFRA-CE	C4810	10.40	PROJETOR, EM LED TEMPERATURA DE COR 4000K, CORPO EM ALUMÍNIO, LENTE EM ACRÍLICO E VEDAÇÃO EM SILICONE, GRUPO DE PROJECÇÃO IP65, POTÊNCIA MÍNIMA 60W E MÁXIMA 70W, FLUXO SISTEMA DE ILUMINAÇÃO COM LED BRANCO PARA FIXAÇÃO LATERAL EM LINHA COM DISPERSÃO A 90 GRAUS E SUPORTE DE ALUMÍNIO, ALIMENTAÇÃO POR DRIVER REMOTO EM CORRENTE CONTÍNUA	UN	8,00	446,12	2672,00
SEINFRA-CE	C4110	10.41	LÂMPADA LED TUBULAR T8 240 CM 45W 6500K	M	10,00	645,87	6458,70
COMP PRO	10.42	LÂMPADA LED TUBULAR T8 240 CM 45W 6500K	UN	9,00	110,00	990,00	
COMP PRO	10.43	LÂMPADA LED TUBULAR T8 240 CM 45W 6500K	UN	2,00	35,00	70,00	
COMP PRO	10.44	REFLETOR SOLAR 120 W IP 67 6000 K	UN	4,00	320,00	1280,00	
11998/ORSF	10.45	LUMINÁRIA EM LED PARA ILUMINAÇÃO PÚBLICA, 120W, BIVOLT, SELD A INMETRO, CORPO EM ALUMÍNIO INJ.FP 0,97, PROT. DPS 10KV, IP66, W09, TEMP. COR 5000K, IRC+DU 70% V. ÚTIL 50.000H, 130 LM/W GAR. 5 ANOS, MODELO GL216 G-LIGHT OU SIMILAR REV. 01	UN	3,00	1277,40	3832,20	
SEINFRA-CE	C49789	10.46	POSTE DE CONCRETO CIRCULAR, RESISTÊNCIA NOMINAL 4000K, H=1,20M, PESO APROXIMADO 1,130KG	UN	854,00	1700,00	6800,00
12808/ORSF	10.47	REFLETOR SLIM LED 200W DE POTÊNCIA, BRANCO FRIO, 6500K, ALUOVOLT, MARCA G-LIGHT OU SIMILAR	UN	8,00	1277,40	10219,20	
							51979,30
		11	DRENAGEM				
SEINFRA-CE	C0602	11.1	CAIXA EM ALVENARIA (80X80X6cm) DE 1/2 TIPO COMUM, LASTRO DE CONCRETO E TAMPA DE CONCRETO	UN	12,00	290,00	3480,00
SEINFRA-CE	C2727	11.2	DRENAGEM COM CALHA PRÉ-MOLDADA DE CONCRETO D= 0,30m	M	190,00	39,00	7410,00
SEINFRA-CE	C4773	11.3	TAMPA DE CONCRETO ARMADO, ESP. 0,05 CM	UN	6,00	83,00	498,00
SEINFRA-CE	C2784	11.4	ESCAVAÇÃO MANUAL SOLO DE 1A.CAT. PROF. ATÉ 1,50m	M3	8,64	18,00	155,52
SEINFRA-CE	18982	11.5	TELA DE POLIÉSTER MALHA 2X2MM	M2	6,00	4,63	27,78
SEINFRA-CE	C2603	11.6	TUBO PVC BRANCO RÍGIDO ESGOTO D=300mm (12")	M	150,00	90,00	13500,00
SEINFRA-CE	C2598	11.7	TUBO PVC BRANCO RÍGIDO ESGOTO D=75mm (3")	M	125,00	20,00	2500,00
SEINFRA-CE	C2601	11.8	TUBO PVC BRANCO RÍGIDO ESGOTO D=200mm (8")	M	100,00	55,00	5500,00
SEINFRA-CE	C3070	11.9	DRENO PROFUNDO C/TUBO POROSO D=20cm/AREIA-BRITA	M	120,00	62,00	7440,00
SEINFRA-CE	C3074	11.10	DRENO PROFUNDO COM ENCHIMENTO DE BRITA	M	84,00	52,00	4368,00
SEINFRA-CE	C2592	11.11	TUBO DE PVC CORRUGADO PERFURADO D= 20cm	M	30,00	51,00	1530,00
SEINFRA-CE	C2733	11.12	DRENAGEM COM TUBO DE CONCRETO POROSO, D= 30cm	M	90,00	53,00	4770,00
SEINFRA-CE	C0855	11.13	EXTREMIDADE PARA DRENO PROFUNDO	UN	2,00	400,00	800,00
							8820,00
		12.0	JARDINAGEM				
SEINFRA-CE	C1348	12.1	ESTRUTURA METÁLICA DE TRAVES DE FUTEBOL DE CAMPO OFICIAL	CJ	1,00	2100,00	2100,00
SEINFRA-CE	C0360	12.2	BANCO DE MADEIRA C/ESTRUTURA DE FERRO - L= 3,00m	UN	8,00	840,00	6720,00
							2434,02
		13.0	LIMPEZA GERAL				
SEINFRA-CE	C1625	13.1	LIMPEZA DE PISOS E REVESTIMENTOS	M2	368,6	3,50	1290,10
SEINFRA-CE	C1627	13.2	LIMPEZA DE VIDROS	M2	19,20	4,00	76,80
SEINFRA-CE	C1628	13.3	LIMPEZA GERAL	M2	426,57	2,50	1066,42
							583658,82
							583658,82

Este documento encontra-se registrado no Conselho Regional de Engenharia e Agronomia do Ceará, vinculado à Certidão nº 224609/2020, emitida em 02/12/2020



Certidão nº 224609/2020  
02/12/2020, 11:58  
Chave de Impressão: C2Y12  
O documento neste ato registrado foi emitido em 01/12/2020 e contém 5 folhas

Tianguá-Ceará, 30 de novembro de 2020

PAULO LEITE BARBOSA PAMPLONA  
ENGENHEIRO CIVIL CREA 0607543442. CPF 098.192.743-20.

*PP*

*PP*



6  
7



Certidão de Acervo Técnico - CAT  
 Lei Federal Nº 5194 de 24 de Dezembro de 1966  
 Resolução Nº 1025 de 30 de Outubro de 2009

**CREA-CE**

CAT COM REGISTRO DE ATESTADO

**217830/2020**

Atividade em andamento

BURITICUPU-MA  
 Proc. 0301003/2022  
 Fls. 2546  
 Rub. 4

**Conselho Regional de Engenharia e Agronomia do Ceará**

CERTIFICAMOS, em cumprimento ao disposto na Resolução nº 1.025, de 30 de outubro de 2009, do Confea, que consta dos assentamentos deste Conselho Regional de Engenharia e Agronomia do Ceará - Crea-CE, o Acervo Técnico do profissional **FRANCISCO MARCELO CARVALHO DA SILVA** referente à(s) Anotação(ões) de Responsabilidade Técnica - ART abaixo discriminada(s):

Profissional: **FRANCISCO MARCELO CARVALHO DA SILVA**  
 Registro: **0607643862CE** RNP: **0607643862**  
 Título profissional: **TECNOLOGO EM CONSTRUCAO CIVIL - EDIFICACOES, ENGENHEIRO CIVIL, ENGENHEIRO DE SEGURANCA DO TRABALHO**

Número da ART: **CE20200629115** Tipo de ART: **OBRA / SERVIÇO** Registrada em: **23/04/2020**  
 Forma de registro: **INICIAL** Participação técnica: **CO-RESPONSÁVEL**  
 Empresa contratada: **HJS CONSTRUÇÕES EIRELI - ME**

Contratante: **PREFEITURA MUNICIPAL ACARAU** CPF/CNPJ: **07.547.821/0001-91**  
 Endereço do contratante: **AVENIDA NICODEMOS ARAÚJO** Nº: **2165**  
 Complemento: Bairro: **VER ANTONIO LIVINO DA SILVEIRA**  
 Cidade: **ACARAÚ** UF: **CE** CEP: **62580000**  
 Contrato: **2901.02/2016** Celebrado em:  
 Valor do contrato: **R\$ 1.854.082,38** Tipo de contratante: **Pessoa Jurídica de Direito Público**  
 Ação institucional: **NENHUMA - NÃO OPTANTE**  
 Endereço da obra/serviço: **AVENIDA José Monteiro De Melo** Nº: **S/N**  
 Complemento: Bairro: **Sítio Buriti**  
 Cidade: **ACARAÚ** UF: **CE** CEP: **62580000**  
 Coordenadas Geográficas: **-2.898003, -40.117030**  
 Data de início: **22/02/2020** Situação: **atividade em andamento**  
 Finalidade: **Escolar**  
 Proprietário: **PREFEITURA MUNICIPAL ACARAU** CPF/CNPJ: **07.547.821/0001-91**  
 Atividade Técnica: **17 - Execução CONSTRUÇÃO CIVIL > EDIFICAÇÕES > DE EDIFICAÇÃO > #1.1.1.1 - DE ALVENARIA 49 - Execução de obra 1.00 UNIDADE;**

Observações  
**CONSTRUÇÃO DE UMA CRECHE PROINFÂNCIA TIPO 1, NO MUNICÍPIO DE ACARAÚ-CE.**

Número da ART: **CE20200670880** Tipo de ART: **OBRA / SERVIÇO** Registrada em: **17/08/2020**  
 Forma de registro: **COMPLEMENTAÇÃO DE PRAZO** Participação técnica: **CO-RESPONSÁVEL**  
 Empresa contratada: **HJS CONSTRUÇÕES EIRELI - ME**

Contratante: **PREFEITURA MUNICIPAL ACARAU** CPF/CNPJ: **07.547.821/0001-91**  
 Endereço do contratante: **AVENIDA NICODEMOS ARAÚJO** Nº: **2165**  
 Complemento: Bairro: **VER ANTONIO LIVINO DA SILVEIRA**  
 Cidade: **ACARAÚ** UF: **CE** CEP: **62580000**  
 Contrato: **2901.02/2016** Celebrado em:  
 Valor do contrato: **R\$ 1.854.082,38** Tipo de contratante: **Pessoa Jurídica de Direito Público**  
 Ação institucional: **NENHUMA - NÃO OPTANTE**  
 Endereço da obra/serviço: **AVENIDA José Monteiro De Melo** Nº: **S/N**  
 Complemento: Bairro: **Sítio Buriti**  
 Cidade: **ACARAÚ** UF: **CE** CEP: **62580000**  
 Coordenadas Geográficas: **-2.898003, -40.117030**  
 Data de início: **06/07/2020** Situação: **atividade em andamento**  
 Finalidade: **Escolar**  
 Proprietário: **PREFEITURA MUNICIPAL ACARAU** CPF/CNPJ: **07.547.821/0001-91**  
 Atividade Técnica: **17 - Execução CONSTRUÇÃO CIVIL > EDIFICAÇÕES > DE EDIFICAÇÃO > #1.1.1.1 - DE ALVENARIA 49 - Execução de obra 1.00 UNIDADE;**

Observações  
**CONSTRUÇÃO DE UMA CRECHE PROINFÂNCIA TIPO 1, NO MUNICÍPIO DE ACARAÚ-CE.**  
 Aditivo: **10.**



*[Handwritten signatures and initials]*



Certidão de Acervo Técnico - CAT  
 Lei Federal Nº 5194 de 24 de Dezembro de 1966  
 Resolução Nº 1025 de 30 de Outubro de 2009

Conselho Regional de Engenharia e Agronomia do Ceará

BURITIGUPU-MA  
 Proc. 0301003 2022  
 Fls. 2548  
 Rub. 40

CREA-CE

CAT COM REGISTRO DE ATESTADO

217830/2020

Atividade em andamento

Informações Complementares

CERTIFICAMOS, finalmente, que se encontra vinculado à presente Certidão de Acervo Técnico – CAT, o atestado contendo 9 folha(s), expedido pelo contratante da obra/serviço, a quem cabe a responsabilidade pela veracidade e exatidão das informações nele constantes.

Certidão de Acervo Técnico nº 217830/2020

19/08/2020, 17:48

9YA82

A Certidão de Acervo Técnico (CAT) à qual o atestado está vinculado constituirá prova da capacidade técnico-profissional da pessoa jurídica somente se o responsável técnico indicado estiver ou venha a ser integrado ao seu quadro técnico por meio de declaração entregue no momento da habilitação ou da entrega das propostas.

Certificamos que se encontra vinculado à presente CAT o atestado apresentado em cumprimento à Lei nº 8.666/93, expedido pela pessoa jurídica contratante, a quem cabe a responsabilidade pela veracidade e exatidão das informações nele constantes. É de responsabilidade deste Conselho a verificação da atividade profissional em conformidade com a Lei nº 5.194/66 e Resoluções do Conselho Federal de Engenharia e Agronomia - CONFEA.

Esta certidão perderá a validade, caso ocorra qualquer alteração posterior dos elementos cadastrais nela contidos.

A autenticidade desta Certidão pode ser verificada em: <http://crea-ce.sitac.com.br/publico/>, com a chave: 9YA82

Conselho Regional de Engenharia e Agronomia do Ceará  
 RUA CASTRO E SILVA, 81 - CENTRO - FORTALEZA - CEARÁ

Tel: + 55 (85) 3453-5800 Fax: + 55 (85) 3453-5804 E-mail: faleconosco@creace.org.br

CREA-CE  
 Conselho Regional de Engenharia e Agronomia do Ceará



FE



Governo Municipal de  
**Acaraú**  
Secretaria de Infraestrutura



## ATESTADO TÉCNICO DECLARAÇÃO PARCIAL DE EXECUÇÃO DE OBRAS E SERVIÇOS

Eu, João Gleison de Oliveira, Tecnólogo em Construção Civil, Diretor do Departamento de Obras e Serviços Públicos da Prefeitura Municipal de Acaraú – Ceará, responsável técnico pelo acompanhamento da obra/serviço, registro nacional do CREA nº 0611228955, e registro no CREA-CE nº 49753-D, exercendo sua atividade profissional no endereço Av. Nicodemos Araújo, nº 2105, Bairro Vereador Antônio Livino da Silveira, Acaraú – CE (Sede da Prefeitura), ATESTO e DECLARO para os devidos fins que a empresa, HJS CONSTRUÇÕES EIRELI – ME, inscrita no CNPJ sob o nº 20.000.230/0001-68, com sede na Rua 31 de Julho, 100, Bairro Centro, Tianguá – Ceará, CEP: 62.320-105, através de seus profissionais técnicos: PAULO LEITE BARBOSA PAMPLONA, RG 2007030025280 – SSP – CE, CPF 098.192.743-20, registro no CREA – CE 43910-0, Registro Nacional no CREA 060754344-2, Engenheiro Civil e Francisco Marcelo Carvalho da Silva,, RG 2007030025280 – SSP – CE, CPF 236.207.223-15, registro no CREA – CE 11110-D, Registro Nacional no CREA 060764386-2, Engenheiro Civil, prestou e executou, parcialmente, os bons e satisfatórios serviços de: “CONTRATAÇÃO DE EMPRESA PARA A CONSTRUÇÃO DE 01 (UMA) CRECHE PROINFÂNCIA TIPO I NA AVENIDA JOSÉ MONTEIRO DE MELO, S/N, SÍTIO BURITI, NA SEDE NO MUNICÍPIO DE ACARAÚ/CE”, conforme a ART'S nº CE20160025980 e CE20200629115, e acordo com o contrato nº 2901.02/2016, Ordem de Serviço nº 0407.01/2019, oriundo da Concorrência Pública nº 0506.01/2018, cuja parte contratante é o Município de Acaraú - Ceará através da SECRETARIA DE INFRAESTRUTURA DO MUNICÍPIO DE ACARAÚ – CE, CNPJ 07.547.821/0001-91, e a parte contratada é a empresa HJS CONSTRUÇÕES EIRELI – ME, CNPJ 20.000.230/0001-68, com início dos serviços em 29/01/2016 e fim do serviços 17/02/2020 (conforme prazo de execução).

Objeto: CONTRATAÇÃO DE EMPRESA PARA A CONSTRUÇÃO DE 01 (UMA) CRECHE PROINFÂNCIA TIPO I NA AVENIDA JOSÉ MONTEIRO DE MELO, S/N, SÍTIO BURITI, NA SEDE NO MUNICÍPIO DE ACARAÚ/CE.

Acaraú – Ceará, 29 de julho de 2020.

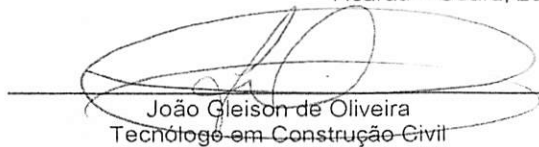
  
João Gleison de Oliveira  
Tecnólogo em Construção Civil

Diretor do Dep. de Obras e Serviços Públicos da Prefeitura Municipal de Acaraú – Ceará  
Registro nacional do CREA nº 0611228955 / Registro no CREA-CE nº 49753-D

Av. Nicodemos Araújo, Nº 2105, Bairro Vereador Antônio Livino da Silveira  
Acaraú - Ceará - CEP: 62580-000 - Fone/fax: (85) 3661-1092  
E-mail: [seinfracarau@gmail.com](mailto:seinfracarau@gmail.com) Site: [www.acarau.ce.gov.br](http://www.acarau.ce.gov.br)

Este documento encontra-se registrado no Conselho Regional de Engenharia e Agronomia do Ceará, vinculado à Certidão nº 217830/2020, emitida em 19/08/2020



Certidão nº 217830/2020  
19/08/2020, 18:07

Chave de Impressão: 9YA82

O documento neste ato registrado foi emitido em 18/08/2020 e contém 9 folhas

Conselho Regional de Engenharia e Agronomia do Ceará  
RUA CASTRO E SILVA, 81 - CENTRO - FORTALEZA - CEARÁ  
Tel: + 55 (85) 3453-5800 Fax: + 55 (85) 3453-5804 E-mail: [faleconosco@creace.org.br](mailto:faleconosco@creace.org.br)



Impresso em: 19/08/2020, às 18:07.





Governo Municipal de  
**Acaraú**

Secretaria de Infraestrutura



## TERMO DE CONCLUSÃO PARCIAL DE OBRA

Nº. 002/2020

À PREFEITURA MUNICIPAL DE ACARAÚ, vem através deste informar que a empresa contratada HJS CONSTRUÇÕES EIRELI – ME, CNPJ nº 20.000.230/0001-68, concluiu a contento os serviços de **CONTRATAÇÃO DE EMPRESA PARA A CONSTRUÇÃO DE 01 (UMA) CRECHE PROINFÂNCIA TIPO I NA AV. JOSÉ MONTEIRO DE MELO, S/N, BAIRRO SITIO BURITI, NA SEDE DO MUNICÍPIO DE ACARAÚ/CE**, contrato nº 2901.02/2016, como se vê a seguir:

ITEM	DESCRIÇÃO	UNID.	QUANTID.
<b>1</b>	<b>SERVIÇOS PRELIMINARES</b>		
1.1	PLACA DE OBRA -PADRÃO GOVERNO FEDERAL	M2	6,00
1.2	INSTALAÇÕES PROVISÓRIAS DE ÁGUA	UN	1,00
1.3	INSTAL/LIGACAO PROVISORIA DE ENERGIA ELETRICA EM BAIXA TENSÃO	UN	1,00
1.4	INSTALAÇÕES PROVISÓRIAS DE ESGOTO	UN	1,00
1.5	BARRACAO PROVISORIA(DEPOSITO, ESCRITÓRIO, VESTIARIO E REFEITORIO)COM PISO CIMENTADO	M2	40,00
1.6	LOCACAO DA OBRA(EXECUÇÃO DE GABARITO)	M2	1.510,23
1.7	SONDAGEM DO TERRENO (UM FURO DE 7M A CADA 200M2)	M	56,00
1.8	TAPUME DE CHAPA DE MADEIRA COMPENSADA, E= 6MM,(40X2,00, FRENTE TERRENO)	M2	80,00
<b>2</b>	<b>MOVIMENTO DE TERRA PARA FUNDAÇÕES</b>		
<b>2.1</b>	<b>MOVIMENTO DE TERRA PARA FUNDAÇÕES</b>		
2.1.1	ATERRO APILOADO EM CAMADAS DE 0,20M COM MATERIAL ARGILLO-ARENOSO(ENTRE BALDRAMES)	M3	298,47
2.1.2	ESCAVACAO MANUAL DE VALAS EM QUALQUER TERRENO EXCETO ROCHA ATE H=1,50M	M3	146,87
2.1.3	REGULARIZAÇÃO E COMPACTACAO DO FUNDO DE VALAS	M3	298,47
2.1.4	REATERRO APILOADO DE VALA COM MATERIAL DA OBRA	M3	98,70
<b>3</b>	<b>FUNDAÇÕES</b>		
<b>3.1</b>	<b>CONCRETO ARMADO PARA FUNDAÇÕES-SAPATAS</b>		
3.1.1	LASTRO DE CONCRETO, ESPESSURA 3CM, PREPARO MECANICO	M2	108,97
3.1.2	FORMA DE MADEIRA COMUM PARA FUNDACAO C/ REAPROVEITAMENTO 10 X.	M2	193,58

Este documento encontra-se registrado no Conselho Regional de Engenharia e Agronomia do Ceará, vinculado à Certidão nº 217830/2020, emitida em 19/08/2020



Certidão nº 217830/2020  
19/08/2020, 18:07  
Chave de Impressão: 9YA82

O documento neste ato registrado foi emitido em 18/08/2020 e contém 9 folhas

Av. Nicodemos Araújo, Nº 2105, Bairro Vereador Antonio Livino da Silveira  
Acaraú - Ceará - CEP: 62580-000 - Fone/fax: (85) 3454-1092  
E-mail: [seinfraacarau@gmail.com](mailto:seinfraacarau@gmail.com) Site: [www.acarau.ce.gov.br](http://www.acarau.ce.gov.br)

Conselho Regional de Engenharia e Agronomia do Ceará  
RUA CASTRO E SILVA, 81 - CENTRO - FORTALEZA - CEARÁ

Tel: + 55 (85) 3453-5800 Fax: + 55 (85) 3453-5804 E-mail: [faleconosco@creace.org.br](mailto:faleconosco@creace.org.br)



Impresso em: 19/08/2020, às 18:07.



67





Governo Municipal de  
**Acaraú**  
 Secretaria de Infraestrutura



3.1.3	ARMAÇAO ACO CA-50, DIAM. 6,3 (1/4) À 12,5MM(1/2) -FORNECIMENTO/ CORTE(PERDA DE 10%) / DOBRA / COLOCAÇÃO.	KG	1.302,09
3.1.4	ARMAÇAO DE ACO CA-60 DIAM. 3,4 A 6,0MM.- FORNECIMENTO / CORTE (C/PERDADE 10%) / DOBRA / COLOCAÇÃO.	KG	151,64
3.1.5	CONCRETO PARA FUNDAÇÕES FCK=25MPA, INCLUSIVE LANÇAMENTO E ADENSAMENTO	M3	25,36
<b>3.2</b>	<b>CONCRETO ARMADO PARA FUNDAÇÕES-VIGAS BALDRAME</b>		
3.2.1	FORMA DE MADEIRA COMUM PARA FUNDAÇÃO C/ REAPROVEITAMENTO 10 X.	M2	707,67
3.2.2	ARMAÇAO ACO CA-50, DIAM. 6,3 (1/4) À 12,5MM(1/2) -FORNECIMENTO/ CORTE(PERDA DE 10%) / DOBRA / COLOCAÇÃO.	KG	1.248,55
3.2.3	ARMAÇAO DE ACO CA-60 DIAM. 3,4 A 6,0MM.- FORNECIMENTO / CORTE (C/PERDADE 10%) / DOBRA / COLOCAÇÃO.	KG	645,82
3.2.4	CONCRETO PARA FUNDAÇÕES FCK=25MPA, INCLUSIVE LANÇAMENTO E ADENSAMENTO	M3	40,93
<b>4</b>	<b>SUPERESTRUTURA</b>		
<b>4.1</b>	<b>CONCRETO ARMADO-PILARES</b>		
4.1.1	FORMA EM CHAPA DE MADEIRA COMPENSADA PLASTIFICADA, PILARES	M2	459,20
4.1.2	ARMAÇAO ACO CA-50, DIAM. 6,3 (1/4) À 12,5MM(1/2) -FORNECIMENTO/ CORTE(PERDA DE 10%) / DOBRA / COLOCAÇÃO.	KG	1.730,55
4.1.3	ARMAÇAO DE ACO CA-60 DIAM. 3,4 A 6,0MM.- FORNECIMENTO / CORTE (C/PERDADE 10%) / DOBRA / COLOCAÇÃO.	KG	628,91
4.1.4	CONCRETO BOMBEADO FCK=25MPA, INCLUSIVE LANÇAMENTO E ADENSAMENTO	M3	25,19
<b>4.2</b>	<b>CONCRETO ARMADO-VIGAS</b>		
4.2.1	FORMA EM CHAPA DE MADEIRA COMPENSADA PLASTIFICADA, PILARES	M2	714,44
4.2.2	ARMAÇAO ACO CA-50, DIAM. 6,3 (1/4) À 12,5MM(1/2) -FORNECIMENTO/ CORTE(PERDA DE 10%) / DOBRA / COLOCAÇÃO.	KG	1.152,73
4.2.3	ARMAÇAO DE ACO CA-60 DIAM. 3,4 A 6,0MM.- FORNECIMENTO / CORTE (C/PERDADE 10%) / DOBRA / COLOCAÇÃO.	KG	581,18
4.2.4	CONCRETO BOMBEADO FCK=25MPA, INCLUSIVE LANÇAMENTO E ADENSAMENTO	M3	41,19
<b>4.3</b>	<b>CONCRETO ARMADO PARA VERGAS</b>		
4.3.1	VERGAS E CONTRAVERGAS PRE-MOLDADAS EM CONCRETO ARMADO FCK-15MPA-10X10 CM, CONFORME PROJETO	M	262,10
<b>5</b>	<b>SISTEMA DE VEDAÇÃO VERTICAL E EXTERNO (PAREDES)</b>		
<b>5.2</b>	<b>ALVENARIA DE VEDAÇÃO</b>		
5.2.1	ALVENARIA DE VEDAÇÃO DE BLOCOS CERÂMICOS FURADOS NA HORIZONTAL DE 9X19X19CM (ESPESSURA 9CM) DE PAREDES COM ÁREA LÍQUIDA MAIOR OU IGUAL A 6M²SEM VÃOS E ARGAMASSA DE ASSENTAMENTO COM PREPARO MANUAL. AF_06/2014	M2	942,96

Este documento encontra-se registrado no Conselho Regional de Engenharia e Agronomia do Ceará, vinculado à Certidão nº 217830/2020, emitida em 19/08/2020



Certidão nº 217830/2020  
 19/08/2020, 18:07  
 Chave de impressão: 9YA82

O documento neste ato registrado foi emitido em 18/08/2020 e contém 9 folhas





Governo Municipal de  
**Acaraú**  
 Secretaria de Infraestrutura



5.2.2	ALVENARIA EM TIJOLO CERAMICO FURADO 9X19X19CM, 1 VEZ (ESPESSURA 19 CM), ASSENTADO EM ARGAMASSA TRACO 1:4 (CIMENTO E AREIA MEDIA NAO PENEIRADA), PREPARO MANUAL, JUNTA1 CM	M2	17,07
5.2.3	ALVENARIA DE VEDAÇÃO DE BLOCOS CERÂMICOS FURADOS NA HORIZONTAL DE 9X14X19CM (ESPESSURA 9CM) DE PAREDES COM ÁREA LÍQUIDA MAIOR OU IGUAL A 6M²SEM VÃOS E ARGAMASSA DE ASSENTAMENTO COM PREPARO MANUAL. AF_06/2014	M2	478,93
5.2.4	ENCUNHAMENTO (APERTO DE ALVENARIA) EM TIJOLOS CERAMICOS MACICO 5,7X9X19CM 1 VEZ (ESPESSURA 19CM) COM ARGAMASSA TRACO 1:2:8 (CIMENTO, CAL E AREIA)	M	50,56
<b>7</b>	<b>SISTEMA DE COBERTURA</b>		
7.1	ESTRUTURA METALICA	M2	1.426,85
7.2	TELHA SANDUICHE METÁLICA	M2	1.283,33
7.3	CUMEEIRA EM PERFIL ONDULADO DE AÇO ZINCADO	M2	83,25
7.4	CALHA EM CHAPA METALICA NUMERO 22, DESENVOLVIMENTO DE 50CM	M	186,15
<b>8</b>	<b>IMPERMEABILIZAÇÃO</b>		
8.1	IMPERMEABILIZACAO COM TINTA BETUMINOSA EM FUNDAÇÕES, BALDRAMES	M2	707,67
<b>9</b>	<b>REVESTIMENTO INTERNOS E EXTERNOS</b>		
9.1	CHAPISCO DE ADERÊNCIA EM PAREDES INTERNAS, EXTERNAS, VIGAS, PLATIBANDAS E CALHAS	M2	3.513,30
9.2	EMBOÇO, PARA PAREDES INTERNAS E EXTERNAS TRAÇO 1:2:9-PREPARO MANUAL-ESP=2,0CM	M2	2.826,43
9.3	EMBOÇO PAULISTA PARA PAREDES EXTERNAS TRAÇO 1:2:9-PREPARO MANUAL - ESP=2,5CM	M2	686,87
9.4	REBOCO PARA PAREDES INTERNAS, EXTERNAS, PORTICOS, VIGAS, TRAÇO 1:4:5-ESP=0,5CM	M2	2.028,45
<b>10</b>	<b>SISTEMA DE PISOS INTERNOS E EXTERNOS (PAVIMENTAÇÃO)</b>		
<b>10.1</b>	<b>SISTEMA DE PISOS INTERNOS E EXTERNOS (PAVIMENTAÇÃO)</b>		
10.1.1	CONTRAPISO, E=5CM	M2	1.159,70
10.1.2	CAMADA REGULARIZADORA, E=2,0CM	M2	1.159,70
10.1.3	PISO CIMENTADO DESEMPENADO COM ACABAMENTO LISO E=3,0CM COM JUNTA PLASTICA 1,2M	M2	386,12
10.1.4	PINTURAS DE BASE DE EPOXI SOBRE PISO	M2	23,72
10.1.6	PISO CERÂMICO ANTIDERRAPANTE PEI V-60X60CM-INCL REJUNTE-CONFORME PROJETO	M2	355,53
10.1.11	SOLEIRA DE GRANITO CINZA ANDORINHA L= 15cm, E=2CM	M	90,00
10.1.12	SOLEIRA DE GRANITO CINZA ANDORINHA L= 30cm, E=2CM	M	1,77
<b>12</b>	<b>INSTALAÇÃO HIDRAULICA</b>		
<b>12.1</b>	<b>TUBULAÇÕES E CONEXOES DE PVC RIGIDO</b>		
12.1.1	TUBO, PVC, SOLDÁVEL, DN 20MM, FPRN E INST	M	36,78
12.1.2	TUBO, PVC, SOLDÁVEL, DN 25MM, FORNECIMENTO E INSTALAÇÃO.	M	275,11
12.1.3	TUBO, PVC, SOLDÁVEL, DN 32MM, FORNECIMENTO E INSTALAÇÃO.	M	16,43

Este documento encontra-se registrado no Conselho Regional de Engenharia e Agronomia do Ceará, vinculado à Certidão nº 217830/2020, emitida em 19/08/2020



Certidão nº 217830/2020  
 19/08/2020, 18:07  
 Chave de Impressão: 9YA82

O documento neste ato registrado foi emitido em 18/08/2020 e contém 9 folhas



81



Governo Municipal de  
**Acaraú**

Secretaria de Infraestrutura



12.1.4	TUBO, PVC, SOLDÁVEL, DN 50MM, FORNECIMENTO E INSTALAÇÃO.	M	115,77
12.1.5	TUBO, PVC, SOLDÁVEL, DN 60MM, FORNECIMENTO E INSTALAÇÃO.	M	42,95
12.1.6	TUBO, PVC, SOLDÁVEL, DN 75MM, FORNECIMENTO E INSTALAÇÃO.	M	50,33
12.1.7	TUBO, PVC, SOLDÁVEL, DN 85MM, FORNECIMENTO E INSTALAÇÃO.	M	94,74
12.1.8	TUBO PVC, SOLDAVEL, DN 100 MM, FORNECIDO E INSTALADO	M	46,40
12.1.9	ADAPTADOR PVC SOLDAVEL COM FLANGES LIVRES PARA CAIXA D'AGUA 100MMX4" -FORNECIMENTO E INSTALACAO	UN	4,00
12.1.10	ADAPTADOR PVC SOLDAVEL COM FLANGES LIVRES PARA CAIXA D'AGUA 85MMX3" -FORNECIMENTO E INSTALACAO	UN	4,00
12.1.11	ADAPTADOR PVC SOLDAVEL COM FLANGES LIVRES PARA CAIXA D'AGUA 20MMX1/2"- FORNECIMENTO E INSTALACAO	UN	1,00
12.1.12	ADAPTADOR CURTO COM BOLSA E ROSCA PARA REGISTRO, DN 110MM X 4, FORNECIMENTO E INSTALAÇÃO.	UN	4,00
12.1.13	ADAPTADOR SOLD. CURTO COM BOLSA E ROSCA PARA REGISTRO, DN 20MM X 1/2, FORNECIMENTO E INSTALAÇÃO.	UN	3,00
12.1.14	ADAPTADOR SOLD. CURTO COM BOLSA E ROSCA PARA REGISTRO, 25MM X 3/4, FORNECIMENTO E INSTALAÇÃO.	UN	81,00
12.1.15	ADAPTADOR SOLD. CURTO COM BOLSA E ROSCA PARA REGISTRO, DN 32MM X 1, FORNECIMENTO E INSTALAÇÃO.	UN	2,00
12.1.16	ADAPTADOR SOLD. CURTO COM BOLSA E ROSCA PARA REGISTRO, DN 50MM X 1.1/2, FORNECIMENTO E INSTALAÇÃO.	UN	36,00
12.1.17	ADAPTADOR SOLD. CURTO COM BOLSA E ROSCA PARA REGISTRO, 60MM X 2, FORNECIMENTO E INSTALAÇÃO.	UN	16,00
12.1.18	ADAPTADOR SOLD. CURTO COM BOLSA E ROSCA PARA REGISTRO, 75MM X 2.1/2, FORNECIMENTO E INSTALAÇÃO.	UN	4,00
12.1.19	ADAPTADOR SOLD. CURTO COM BOLSA E ROSCA PARA REGISTRO, 85MM X 3, FORNECIMENTO E INSTALAÇÃO.	UN	4,00
12.1.20	BUCHA DE REDUÇÃO, SOLDÁVEL, DN 32MMX25MM, FORN E INST	UN	1,00
12.1.21	BUCHA DE REDUÇÃO SOLD. CURTA 60MMX50MM-FORN E INST	UN	24,00
12.1.22	BUCHA DE REDUÇÃO SOLD. CURTA 75MMX60MM-FORN E INST	UN	3,00
12.1.23	BUCHA DE REDUÇÃO SOLD. CURTA 85MMX75MM-FORN E INST	UN	7,00
12.1.24	BUCHA DE REDUÇÃO SOLD. CURTA 110MM-85MM-FORN E INST	UN	2,00
12.1.25	BUCHA DE REDUÇÃO SOLD. LONGA 50MMX25MM-FORN E INST	UN	30,00
12.1.26	BUCHA DE REDUÇÃO SOLD. LONGA 50MMX32MM-FORN E INST	UN	2,00
12.1.27	BUCHA DE REDUÇÃO SOLD. LONGA 60MMX25MM-FORN E INST	UN	5,00
12.1.28	BUCHA DE REDUÇÃO SOLD. LONGA 75MMX50MM-FORN E INST	UN	15,00
12.1.29	BUCHA DE REDUÇÃO SOLD. LONGA 85MMX60MM-FORN E INST	UN	4,00
12.1.30	JOELHO 45 GRAUS, PVC, SOLDÁVEL, DN 25MM, FORNECIMENTO E INSTALAÇÃO.	UN	6,00
12.1.31	JOELHO 45 GRAUS, PVC, SOLDÁVEL, DN 32MM, FORNECIMENTO E INSTALAÇÃO.	UN	2,00
12.1.32	JOELHO 45 GRAUS, PVC, SOLDÁVEL, DN 50MM, FORNECIMENTO E INSTALAÇÃO.	UN	2,00
12.1.33	JOELHO 45 GRAUS, PVC, SOLDÁVEL, DN 75MM, FORNECIMENTO E INSTALAÇÃO.	UN	2,00
12.1.34	JOELHO 45 GRAUS, PVC, SOLDÁVEL, DN 85MM, FORNECIMENTO E INSTALAÇÃO.	UN	2,00

Este documento encontra-se registrado no Conselho Regional de Engenharia e Agronomia do Ceará, vinculado à Certidão nº 217830/2020, emitida em 19/08/2020



Certidão nº 217830/2020  
 19/08/2020, 18:07  
 Chave de Impressão: 9YA82

O documento neste ato registrado foi emitido em 18/08/2020 e contém 9 folhas

Av. Nicodemos Araújo, Nº 2105, Bairro Vereador Antônio Livino da Silveira  
 Acaraú - Ceará - CEP: 62580-000 - Fone/fax: (85) 3561-1092

E-mail: [seinfraacarau@gmail.com](mailto:seinfraacarau@gmail.com) Site: [www.acarau.ce.gov.br](http://www.acarau.ce.gov.br)

Conselho Regional de Engenharia e Agronomia do Ceará

RUA CASTRO E SILVA, 81 - CENTRO - FORTALEZA - CEARÁ

Tel: + 55 (85) 3453-5800 Fax: + 55 (85) 3453-5804 E-mail: [faleconosco@creace.org.br](mailto:faleconosco@creace.org.br)



**CREA-CE**

Conselho Regional de Engenharia e Agronomia do Ceará

Impresso em: 19/08/2020, às 18:07.



82



Governo Municipal de  
**Acaraú**  
 Secretaria de Infraestrutura



12.1.35	JOELHO 90 GRAUS, PVC, SOLDÁVEL, DN 20MM, FORNECIMENTO E INSTALAÇÃO.	UN	3,00
12.1.36	JOELHO 90 GRAUS, PVC, SOLDÁVEL, DN 25MM, FORNECIMENTO E INSTALAÇÃO.	UN	151,00
12.1.37	JOELHO 90 GRAUS, PVC, SOLDÁVEL, DN 32MM, FORNECIMENTO E INSTALAÇÃO.	UN	3,00
12.1.38	JOELHO 90 GRAUS, PVC, SOLDÁVEL, DN 50MM, FORNECIMENTO E INSTALAÇÃO.	UN	20,00
12.1.39	JOELHO 90 GRAUS, PVC, SOLDÁVEL, DN 60MM, FORNECIMENTO E INSTALAÇÃO.	UN	11,00
12.1.40	JOELHO 90 GRAUS, PVC, SOLDÁVEL, DN 75MM, FORNECIMENTO E INSTALAÇÃO.	UN	2,00
12.1.41	JOELHO 90 GRAUS, PVC, SOLDÁVEL, DN 85MM, FORNECIMENTO E INSTALAÇÃO.	UN	10,00
12.1.42	JOELHO 90 GRAUS, SOLDÁVEL 110 MM, FORNECIMENTO E INSTALAÇÃO.	UN	7,00
12.1.43	JOELHO DE REDUÇÃO, 90 GRAUS, PVC, SOLDÁVEL, DN 32MM X 25, FORNECIMENTO E INSTALAÇÃO.	UN	3,00
2.1.44	JOELHO 90 GRAUS, SOLDÁVEL, COM ROSCA DN 20MM, X 1/2 FORN E INST	UN	5,00
12.1.45	JOELHO 90 GRAUS COM BUCHA DE LATÃO, DN 25MM, X 3/4" FORNECIMENTO E INSTALAÇÃO.	UN	7,00
12.1.46	JOELHO DE REDUÇÃO, 90 GRAUS, COM BUCHA DE LATÃO-25MM-1/2-FORN E INST	UN	88,00
12.1.47	LUVA, PVC, SOLDÁVEL COM ROSCA, DN 25MM, -3/4	UN	15,00
12.1.48	LUVA DE REDUÇÃO COM BUCHA DE LATÃO, PVC, SOLDÁVEL, DN 25MM X 1/2, FORNECIMENTO E INSTALAÇÃO.	UN	14,00
12.1.49	TE, 90, SOLDÁVEL, DN 25MM, FORNECIMENTO E INSTALAÇÃO	UN	37,00
12.1.50	TE, 90 SOLDÁVEL, DN 32MM, FORNECIMENTO E INSTALAÇÃO.	UN	1,00
12.1.51	TE,, 90 SOLDÁVEL, DN 50MM, FORNECIMENTO E INSTALAÇÃO.	UN	13,00
12.1.52	TE,, 90 SOLDÁVEL, DN 60MM, FORNECIMENTO E INSTALAÇÃO.	UN	12,00
12.1.53	TE, 90 SOLDÁVEL, DN 75MM, FORNECIMENTO E INSTALAÇÃO.	UN	3,00
12.1.54	TE, 90 SOLDÁVEL, DN 85MM, FORNECIMENTO E INSTALAÇÃO.	UN	9,00
12.1.55	TE, 90 SOLDÁVEL, DN 110MM, FORNECIMENTO E INSTALAÇÃO.	UN	2,00
12.1.56	TÊ DE REDUÇÃO, 90 SOLDÁVEL, DN 32MM X 25MM, FORNECIMENTO E INSTALAÇÃO.	UN	3,00
12.1.57	TÊ DE REDUÇÃO, 90 SOLDÁVEL, DN 50MM X 25MM, FORNECIMENTO E INSTALAÇÃO.	UN	28,00
12.1.58	TÊ DE REDUÇÃO, 90, SOLDÁVEL, DN 50MM X 32MM, FORNECIMENTO E INSTALAÇÃO.	UN	1,00
2.1.59	TE DE REDUÇÃO, 90 SOLDÁVEL, DN 75MM X 50MM, FORNECIMENTO E INSTALAÇÃO.	UN	11,00
12.1.60	TE DE REDUÇÃO, 90 SOLDÁVEL, DN 75MM X 60MM, FORNECIMENTO E INSTALAÇÃO.	UN	5,00
12.1.61	TE DE REDUÇÃO, 90 SOLDÁVEL, DN 85MM X 60MM, FORNECIMENTO E INSTALAÇÃO.	UN	5,00
12.1.62	TE DE REDUÇÃO, 90 SOLDÁVEL, DN 85MM X 75MM, FORNECIMENTO E INSTALAÇÃO.	UN	2,00

Este documento encontra-se registrado no Conselho Regional de Engenharia e Agronomia do Ceará, vinculado à Certidão nº 217830/2020, emitida em 19/08/2020



Certidão nº 217830/2020  
 19/08/2020, 18:07.  
 Chave de Impressão: 9YA82

O documento neste ato registrado foi emitido em 18/08/2020 e contém 9 folhas

Av. Nicodemos Araújo, Nº 2105, Bairro Vereador Antônio Livino da Silveira  
 Acaraú - Ceará - CEP: 62580-000 - Fone/fax: (85) 3061-1092  
 E-mail: [seinfraacarau@gmail.com](mailto:seinfraacarau@gmail.com) Site: [www.acarau.ce.gov.br](http://www.acarau.ce.gov.br)

Conselho Regional de Engenharia e Agronomia do Ceará  
 RUA CASTRO E SILVA, 81 - CENTRO - FORTALEZA - CEARÁ  
 Tel: + 55 (85) 3453-5800 Fax: + 55 (85) 3453-5804 E-mail: [faleconosco@creace.org.br](mailto:faleconosco@creace.org.br)



Impresso em: 19/08/2020, às 18:07.



85





Governo Municipal de  
**Acaraú**  
 Secretaria de Infraestrutura



12.1.63	TE DE REDUÇÃO 90 SOLD. COM BUCHA DE LATÃO B CENTRAL 25MM-1/2- FORN E INST	UN	20,00
12.1.64	TE SOLDABEL COM BUCHA DE LATÃO BOLSA CENTRAL-25MM-3/4- FORN E INST	UN	3,00
12.1.65	TE SOLD. COM ROSCA BOLSA CENTRAL-20MM-1/2	UN	1,00
12.1.66	TUBO DE DESCARGA VDE 38MM, FORN E INST	UN	26,00
12.1.67	TUBO DE LIGAÇÃO LATÃO CROMADO COM CANOPLA PARA VASO SANITARIO	UN	26,00
<b>13</b>	<b>DRENAGEM</b>		
<b>13.1</b>	<b>TUBULAÇÕES E CONEXOES DE PVC</b>		
13.1.1	TUBO PVC, , DN 100 MM, FORNECIMENTO E INSTALACAO	M	237,27
13.1.2	TUBO PVC, , DN 150 MM, FORNECIMENTO E INSTALACAO	M	107,14
13.1.3	CURVA CURTA 90 GRAUS, DN 100 MM, FORNECIMENTO E INSTALACAO	UN	52,00
13.1.4	JOELHO 45 100 MM, FORNECIMENTO E INSTALACAO	UN	26,00
13.1.5	JOELHO 90 100 MM, FORNECIMENTO E INSTALACAO	UN	4,00
13.1.6	TE, SANITARIO 100 X 100 MM,FORNECIMENTO E INSTALACAO	UN	4,00
13.1.7	JUNCAO SIMPLES 100X100MM, FORNECIMENTO E INSTALACAO	UN	6,00
<b>13.2</b>	<b>ACESSÓRIOS</b>		
13.2.1	RALO HEMISFERICO (FORMATO ABACAXI)DE FERRO FUNDIDO -D=100MM	UN	24,00
13.2.2	CAIXA DE AREIAS EM GRELHA 80X80CM	UN	20,00
<b>14</b>	<b>INSTALAÇÕES SANITÁRIAS</b>		
14.1	TUBO PVC, RIGIDO 100MM, FORNECIMENTO E INSTALACAO	M	213,06
14.2	TUBO PVC, RIGIDO 40MM, FORNECIMENTO E INSTALACAO	M	125,81
14.3	TUBO PVC, RIGIDO 50MM, FORNECIMENTO E INSTALACAO	M	136,81
14.4	TUBO PVC, RIGIDO 75MM, FORNECIMENTO E INSTALACAO	M	92,42
14.5	TUBO PVC, RIGIDO 150MM, FORNECIMENTO E INSTALACAO	M	37,60
14.6	BUCHA DE REDUÇÃO,PVC LONGA 50MM X 40MM,	UN	37,00
14.7	CURVA PVC 90° CURTA 40 MM, FORNECIMENTO E INSTALACAO	UN	97,00
14.8	CURVA PVC 90° CURTA 75 MM, FORNECIMENTO E INSTALACAO	UN	23,00
14.9	JOELHO PVC 45° 100 MM, FORNECIMENTO E INSTALACAO	UN	7,00
14.10	JOELHO PVC 45° 75 MM, FORNECIMENTO E INSTALACAO	UN	4,00
14.11	JOELHO PVC 45° 50 MM, FORNECIMENTO E INSTALACAO	UN	62,00
14.12	JOELHO PVC 45° 40 MM, FORNECIMENTO E INSTALACAO	UN	49,00
14.13	JOELHO PVC 90° 100 MM, FORNECIMENTO E INSTALACAO	UN	26,00
14.14	JOELHO PVC 90 75 MM, FORNECIMENTO E INSTALACAO	UN	35,00
14.15	JOELHO PVC 90 50 MM, FORNECIMENTO E INSTALACAO	UN	3,00
14.16	JOELHO PVC 90 40 MM, FORNECIMENTO E INSTALACAO	UN	19,00
14.17	JOELHO PVC 90 COM ANEL PARA ESGOTO SECUNDARIO 40 MM 1 1/2"FORNECIMENTO E INSTALACAO	UN	65,00
14.18	JUNÇÃO PVC SIMPLES, 100 X 50 MM,FORNECIMENTO E INSTALACAO	UN	25,00
14.19	JUNÇÃO PVC SIMPLES, 100 X 75 MM,FORNECIMENTO E INSTALACAO	UN	2,00
14.20	JUNÇÃO PVC SIMPLES, 100 X 100 MM,FORNECIMENTO E INSTALACAO	UN	19,00
14.21	JUNÇÃO PVC SIMPLES, 75 X 50 MM,FORNECIMENTO E INSTALACAO	UN	5,00
14.22	JUNÇÃO PVC SIMPLES, 75 X 75 MM,FORNECIMENTO E INSTALACAO	UN	2,00
14.23	REDUÇÃO EXCÊNTRICA, PVC, 100 X 50 MM, FORNECIMENTO E INSTALACAO	UN	6,00
14.24	REDUÇÃO EXCÊNTRICA, PVC, 75 X 50 MM, FORNECIMENTO E INSTALACAO	UN	5,00

Este documento encontra-se registrado no Conselho Regional de Engenharia e Agronomia do Ceará, vinculado à Certidão nº 217830/2020, emitida em 19/08/2020



Certidão nº 217830/2020  
 19/08/2020, 18:07

Chave de Impressão: 9YA82

O documento neste ato registrado foi emitido em 18/08/2020 e contém 9 folhas

Av. Nicodemos Araújo, Nº 2105 - Bairro Vereador Antônio Livino da Silveira  
 Acaraú - Ceará - CEP: 62580-000 Fone/fax: (85) 3561-1092  
 E-mail: [seinfraacarau@gmail.com](mailto:seinfraacarau@gmail.com) Site: [www.acarau.ce.gov.br](http://www.acarau.ce.gov.br)

Conselho Regional de Engenharia e Agronomia do Ceará  
 RUA CASTRO E SILVA, 81 - CENTRO - FORTALEZA - CEARÁ  
 Tel: + 55 (85) 3453-5800 Fax: + 55 (85) 3453-5804 E-mail: [faleconosco@creace.org.br](mailto:faleconosco@creace.org.br)

**CREA-CE**  
 Conselho Regional de Engenharia e Agronomia do Ceará

Impresso em: 19/08/2020, às 18:07.



84





Governo Municipal de  
**Acaraú**  
 Secretaria de Infraestrutura



14.25	TE, PVC, 45° 40MM, ÁGUA FORNECIMENTO E INSTALAÇÃO.	UN	1,00
14.26	TE, PVC, 90° 40MM, ÁGUA FORNECIMENTO E INSTALAÇÃO.	UN	19,00
14.27	TÊ, PVC, SANITARIO 100 X 50 MM, FORNECIMENTO E INSTALACAO	UN	11,00
14.28	TE, PVC, SANITARIO 100MMX75MM,,FORNECIMENTO E INSTALAÇÃO.	UN	20,00
14.29	TE, PVC, SANITARIO 150MMX100MM,,FORNECIMENTO E INSTALAÇÃO.	UN	2,00
14.30	TE, PVC, SANITARIO 50MMX50MM,,FORNECIMENTO E INSTALAÇÃO.	UN	19,00
14.31	TE, PVC, SANITARIO 75MMX75MM,,FORNECIMENTO E INSTALAÇÃO.	UN	4,00
14.32	CAIXA SIFONADA, PVC, DN 150 X 150 X 50 MM	UN	19,00
14.33	CAIXA SIFONADA, PVC, DN 150 X 185 X 75 MM	UN	1,00
14.34	CAIXA DE GORDURA SIMPLES CG 37CM	UN	7,00
14.35	CAIXA DE INSPEÇÃO 60X60CM	UN	17,00
14.36	CAIXA DE PASSAGEM MODULADA DN 30CM	UN	1,00
14.37	RALO SIFONADO, PVC, DN 100X100 X 40 MM	UN	30,00
14.38	TERMINAL DE VENTILAÇÃO 50MM	UN	39,00
14.39	SUMIDOURO EM ALVENARIA 2,40X2,40M	UN	1,00
14.40	FOSSA SEPTICA 2,30X2,30M	UN	1,00
<b>18</b>	<b>INSTALAÇÕES ELÉTRICAS-220V</b>		
<b>18.1</b>	<b>CENTRO DE DISTRIBUIÇÃO</b>		
18.1.5	QUADRO DE MEDICAO - FORNECIMENTO E INSTALACAO	UN	1,00
<b>18.3</b>	<b>ELETRODUTO E ACESSÓRIOS</b>		
18.3.1	ELETRODUTO DE PVC FLEXIVEL CORRUGADO REFORCADO DN 20MM (3/4") INCLUSIVE CONEXÕES	M	559,40
18.3.2	ELETRODUTO DE PVC FLEXIVEL CORRUGADO REFORCADO DN 25MM 1") INCLUSIVE CONEXÕES	M	298,90
18.3.3	ELETRODUTO DE PVC FLEXIVEL CORRUGADO REFORCADO DN16 MM ( 1/2") INCLUSIVE CONEXÕES	M	6,00
18.3.4	ELETRODUTO DE PVC FLEXIVEL CORRUGADO REFORCADO DN32 MM (1 1/4") INCLUSIVE CONEXÕES	M	241,80
18.3.5	ELETRODUTO DE PVC FLEXIVEL CORRUGADO REFORCADO DN40 MM( 1 1/2")- INCLUINDO CONEXÕES	M	15,60
18.3.6	ELETRODUTO DE PVC FLEXIVEL CORRUGADOREFORCADO DN50 MM (2)- INCLUINDO CONEXÕES	M	14,70
18.3.7	ELETRODUTO DE ACO GALVANIZADO DN 25MM (1"),INCLUSIVE CONEXÕES	M	164,60
18.3.8	ELETRODUTO DE ACO GALVANIZADO DN 32MM (1 1/4"),INCLUSIVE CONEXOES - FORNECIMENTO E INSTALACAO	M	68,60
18.3.9	ELETRODUTO DE ACO GALVANIZADO DN 100MM (4"), INCLUSIVE CONEXOES	M	2,80
18.3.10	ELETRODUTO DE ACO GALVANIZADO DN 62MM 2 1/2"), INCLUSIVE CONEXOES -	M	3,50
18.3.11	ELETRODUTO DE ACO GALVANIZADO DN 125MM (3 " ), INCLUSIVE CONEXOES -	M	21,90
18.3.12	CAIXA DE PASSAGEM 30X3CM EM ALVENAQRIA COM TAMPA DE FERRO FUNDIDO TIPO LEVE	UN	17,00
18.3.13	CAIXA DE PASSAGEM 40X40CM EM ALVENARIA COM TAMPA DE FERRO FUNDIDO LEVE	UN	17,00
18.3.14	CAIXA DE INSPEÇÃO ATERRAMENTO 250X250X400MM	UN	2,00

Este documento encontra-se registrado no Conselho Regional de Engenharia e Agronomia do Ceará, vinculado à Certidão nº 217830/2020, emitida em 19/08/2020



Certidão nº 217830/2020  
 19/08/2020, 18:07

Chave de Impressão: 9YA82

O documento neste ato registrado foi emitido em 18/08/2020 e contém 9 folhas

Av. Nicodemos Araújo, Nº 2105, Bairro Vereador Antônio Lúcio da Silveira,  
 Acaraú - Ceará - CEP: 62589-000 - Fone/fax: (85) 3661-1060  
 E-mail: [seinfraacarau@gmail.com](mailto:seinfraacarau@gmail.com) Site: [www.acarau.ce.gov.br](http://www.acarau.ce.gov.br)

Conselho Regional de Engenharia e Agronomia do Ceará  
 RUA CASTRO E SILVA, 81 - CENTRO - FORTALEZA - CEARÁ

Tel: + 55 (85) 3453-5800 Fax: + 55 (85) 3453-5804 E-mail: [faleconosco@creace.org.br](mailto:faleconosco@creace.org.br)

**CREA-CE**  
 Conselho Regional de Engenharia e Agronomia do Ceará

Impresso em: 19/08/2020, às 18:08.



85



Governo Municipal de  
**Acaraú**  
Secretaria de Infraestrutura



18.3.15	CAIXA DE PASSAGEM PVC, 4"X2", FORNECIMENTO E INSTALAÇÃO	UN	262,00
18.3.16	CAIXA DE PASSAGEM PVC, 4"X4", FORNECIMENTO E INSTALAÇÃO	UN	10,00
18.3.17	CAIXA DE PASSAGEM PVC, OCTOGONAL 3", FORNECIMENTO E INSTALAÇÃO	UN	205,00
18.4	<b>CABOS E FIOS (CONDUTORES)</b>		
18.4.1	CONDUTOR DE COBRE UNIPOLAR, ISOLAÇÃO EM PVC/70º, CAMADA DE PROTEÇÃO EM PVC, NÃO PROPAGADOR DE CHAMAS, CLASSED DE TENSÃO 750V, ENCORDAMENTO CLASSE 5, FLEXIVEL, COM A SEGUINTE SECÃO NOMINAL #2,5MM2	M	7.957,10
18.4.2	CONDUTOR DE COBRE UNIPOLAR, ISOLAÇÃO EM PVC/70º, CAMADA DE PROTEÇÃO EM PVC, NÃO PROPAGADOR DE CHAMAS, CLASSED DE TENSÃO 750V, ENCORDAMENTO CLASSE 5, FLEXIVEL, COM A SEGUINTE SECÃO NOMINAL #4MM2	M	502,00
18.4.3	CONDUTOR DE COBRE UNIPOLAR, ISOLAÇÃO EM PVC/70º, CAMADA DE PROTEÇÃO EM PVC, NÃO PROPAGADOR DE CHAMAS, CLASSED DE TENSÃO 750V, ENCORDAMENTO CLASSE 5, FLEXIVEL, COM A SEGUINTE SECÃO NOMINAL #6MM2	M	2.335,30

Após constatar que a Obra/Serviços foram executados de acordo com as condições contratuais e em obediência o que se preceitua o edital, especificações técnicas e demais elementos exauridos em edital pela contratante, os serviços encontram-se concluídos, portanto, recebemos formalmente os mesmos.

  
**JOSÉ CARLOS CAMILO DE OLIVEIRA**  
Secretário de Infraestrutura  
Acaraú/CE

Acaraú/CE, 29 de julho de 2020.  
  
**JOÃO GLEISON DE OLIVEIRA**  
Dir. Dep. De Obras e Serv. Públicos  
Secretaria de Infraestrutura – Acaraú/CE.

Este documento encontra-se registrado no Conselho Regional de Engenharia e Agronomia do Ceará, vinculado à Certidão nº 217830/2020, emitida em 19/08/2020

  
Certidão nº 217830/2020  
19/08/2020. 18:08  
Chave de Impressão: 9YA82

O documento neste ato registrado foi emitido em 18/08/2020 e contém 9 folhas



80



**Certidão de Acervo Técnico - CAT**  
**Resolução Nº 1025 de 30 de Outubro de 2009**  
**Conselho Regional de Engenharia e Agronomia do Ceará**

**CREA-CE**

BURITIGUPU-MA  
 Proc. 0303003 2022  
 Fls. 9568  
 Rub. JA

**CAT COM REGISTRO DE ATESTADO**  
**183924/2019**  
 Atividade concluída

CERTIFICAMOS, em cumprimento ao disposto na Resolução nº 1.025, de 30 de outubro de 2009, do Confea, que consta dos assentamentos deste Conselho Regional de Engenharia e Agronomia do Ceará - Crea-CE, o Acervo Técnico do profissional **JOAO GENTIL DE FARIAS** referente à(s) Anotação(ões) de Responsabilidade Técnica - ART abaixo discriminada(s):

Profissional: **JOAO GENTIL DE FARIAS**  
 Registro: **7358CE** RNP: **0600971619**  
 Título profissional: **ENGENHEIRO DE OPERACAO - EDIFICACOES**

Número da ART: **060097161900045** Tipo de ART: **OBRA / SERVIÇO** Registrada em: **03/03/2015** Baixada em: **26/03/2019**  
 Forma de registro: **INICIAL** Participação técnica: **INDIVIDUAL**  
 Empresa contratada: **IMOBILIÁRIA E CONSTRUTORA CATATAU LTDA**

Contratante: **GOVERNO MUNICIPAL DE TIANGUÁ** CPF/CNPJ: **07.735.178/0001-20**  
 Endereço do contratante: **AVENIDA MOISES MOITA, Nº 785 PLANALTO** Nº:  
 Complemento: Bairro: UF: **CE** CEP: **62320000**  
 Cidade: **TIANGUA**  
 Contrato: Celebrado em:  
 Valor do contrato: **R\$ 3.483.223,03** Tipo de contratante: **Pessoa Jurídica**  
 Ação institucional: **NENHUMA - NÃO OPTANTE**  
 Endereço da obra/serviço: **AVENIDA AFONSO MARANGUAPE** Nº:  
 Complemento: Bairro: **PLANALTO** UF: **CE** CEP: **62320000**  
 Cidade: **TIANGUA**  
 Data de início: **27/12/2014** Conclusão efetiva: **28/09/2015**  
 Finalidade: **SEM DEFINIÇÃO**  
 Proprietário: **GOVERNO MUNICIPAL DE TIANGUÁ** CPF/CNPJ: **07.735.178/0001-20**

Atividade Técnica: **1 - ATUACAO EDIFICACOES > #A0128 - ESCOLA 02 - Execução de obra e serviço técnico 1 UNIDADE;**

**Observações**

**CONSTRUÇÃO DE UMA ESCOLA COM 12 (DOZE) SALAS, PADRÃO FNDE, JUNTO A SECRETARIA MUNICIPAL DE EDUCAÇÃO DO MUNICÍPIO TIANGUÁ - CE, CONFORME CONTRATO Nº 20140348 Execução de obra e serviço técnico - ESCOLA - ATUACAO - 1.0000 UNIDADE**

Número da ART: **CE20190484646** Tipo de ART: **OBRA / SERVIÇO** Registrada em: **27/05/2019** Baixada em: **18/09/2019**  
 Forma de registro: **COMPLEMENTAR** Participação técnica: **INDIVIDUAL**  
 Empresa contratada:

Contratante: **GOVERNO MUNICIPAL DE TIANGUÁ** CPF/CNPJ: **07.735.178/0001-20**  
 Endereço do contratante: **AVENIDA MOISES MOITA, Nº 785 PLANALTO** Nº:  
 Complemento: Bairro: UF: **CE** CEP: **62320000**  
 Cidade: **TIANGUA**  
 Contrato: Celebrado em:  
 Valor do contrato: **R\$ 308.467,45** Tipo de contratante: **Pessoa Jurídica**  
 Ação institucional: **NENHUMA - NÃO OPTANTE**  
 Endereço da obra/serviço: **AVENIDA AFONSO MARANGUAPE** Nº: **SNº**  
 Complemento: Bairro: **PLANALTO** UF: **CE** CEP: **62320000**  
 Cidade: **TIANGUA**  
 Coordenadas Geográficas: **03°42'55.35"S, 40°58'52.17"W**  
 Data de início: **23/06/2015** Conclusão efetiva: **28/09/2015**  
 Finalidade: **SEM DEFINIÇÃO**  
 Proprietário: **GOVERNO MUNICIPAL DE TIANGUÁ** CPF/CNPJ: **07.735.178/0001-20**

Atividade Técnica: **1 - ATUACAO EDIFICACOES > #A0128 - ESCOLA 02 - Execução de obra e serviço técnico 1.00 UNIDADE;**

**Observações**

**CONSTRUÇÃO DE UMA ESCOLA COM 12 (DOZE) SALAS, PADRÃO FNDE, CONFORME CONTRATO Nº 20140348 Aditivo de Acréscimo d R\$ 308.467,45. Valor inicial R\$ 3483.223,03 Valor com acréscimo R\$ 3.791.690,48**

Número da ART: **CE20190484683** Tipo de ART: **OBRA / SERVIÇO** Registrada em: **20/05/2019** Baixada em: **18/09/2019**  
 Forma de registro: **COMPLEMENTAÇÃO DE PRAZO** Participação técnica: **INDIVIDUAL**  
 Empresa contratada:



JA

JA

JA

78



Certidão de Acervo Técnico - CAT  
Resolução Nº 1025 de 30 de Outubro de 2009

**CREA-CE**

CAT COM REGISTRO DE ATESTADO

**183924/2019**

Atividade concluída

BURITICUPU-MA  
Proc. 0303003 2022  
Fls. 9558  
Rub. 4

Contratante: **GOVERNO MUNICIPAL DE TIANGUÁ** CPF/CNPJ: 07.735.178/0001-20  
Endereço do contratante: AVENIDA MOISES MOITA, Nº 785 PLANALTO Nº:  
Complemento: Bairro: UF: CE CEP: 62320000  
Cidade: TIANGUA  
Contrato: Celebrado em:  
Valor do contrato: R\$ 3.483.223,03 Tipo de contratante: Pessoa Jurídica  
Ação institucional: NENHUMA - NÃO OPTANTE  
Endereço da obra/serviço: AVENIDA AFONSO MARANGUAPE Nº:  
Complemento: Bairro: PLANALTO UF: CE CEP: 62320000  
Cidade: TIANGUA  
Data de início: 27/12/2014 Conclusão efetiva: 27/06/2016  
Finalidade: SEM DEFINIÇÃO  
Proprietário: GOVERNO MUNICIPAL DE TIANGUÁ CPF/CNPJ: 07.735.178/0001-20

Atividade Técnica: 1 - **ATUACAO** EDIFICACOES > #A0128 - ESCOLA 02 - Execução de obra e serviço técnico 1.00 UNIDADE;

Observações

CONSTRUÇÃO DE UMA ESCOLA COM 12 (DOZE) SALAS, PADRÃO FNDE, JUNTO A SECRETARIA MUNICIPAL DE EDUCAÇÃO DO MUNICÍPIO TIANGUÁ - CE, CONFORME CONTRATO Nº 20140348 Execução de obra e serviço técnico - ESCOLA - ATUACAO - 1.0000 UNIDADE Aditivo: 2º aditivo contrato 20140348

Número da ART: **CE20190484685** Tipo de ART: OBRA / SERVIÇO Registrada em: 20/05/2019 Baixada em: 18/09/2019  
Forma de registro: COMPLEMENTAÇÃO DE PRAZO Participação técnica: INDIVIDUAL  
Empresa contratada:

Contratante: **GOVERNO MUNICIPAL DE TIANGUÁ** CPF/CNPJ: 07.735.178/0001-20  
Endereço do contratante: AVENIDA MOISES MOITA, Nº 785 PLANALTO Nº:  
Complemento: Bairro: UF: CE CEP: 62320000  
Cidade: TIANGUA  
Contrato: Celebrado em:  
Valor do contrato: R\$ 3.483.223,03 Tipo de contratante: Pessoa Jurídica  
Ação institucional: NENHUMA - NÃO OPTANTE  
Endereço da obra/serviço: AVENIDA AFONSO MARANGUAPE Nº:  
Complemento: Bairro: PLANALTO UF: CE CEP: 62320000  
Cidade: TIANGUA  
Data de início: 27/12/2014 Conclusão efetiva: 27/03/2017  
Finalidade: SEM DEFINIÇÃO  
Proprietário: GOVERNO MUNICIPAL DE TIANGUÁ CPF/CNPJ: 07.735.178/0001-20

Atividade Técnica: 1 - **ATUACAO** EDIFICACOES > #A0128 - ESCOLA 02 - Execução de obra e serviço técnico 1.00 UNIDADE;

Observações

CONSTRUÇÃO DE UMA ESCOLA COM 12 (DOZE) SALAS, PADRÃO FNDE, JUNTO A SECRETARIA MUNICIPAL DE EDUCAÇÃO DO MUNICÍPIO TIANGUÁ - CE, CONFORME CONTRATO Nº 20140348 Execução de obra e serviço técnico - ESCOLA - ATUACAO - 1.0000 UNIDADE Aditivo: 3º aditivo do contrato 20140348

Número da ART: **CE20190484689** Tipo de ART: OBRA / SERVIÇO Registrada em: 27/05/2019 Baixada em: 18/09/2019  
Forma de registro: COMPLEMENTAR Participação técnica: INDIVIDUAL  
Empresa contratada:

Contratante: **GOVERNO MUNICIPAL DE TIANGUÁ** CPF/CNPJ: 07.735.178/0001-20  
Endereço do contratante: AVENIDA MOISES MOITA, Nº 785 PLANALTO Nº:  
Complemento: Bairro: UF: CE CEP: 62320000  
Cidade: TIANGUA  
Contrato: 20140348 - 04 Celebrado em: 05/12/2016  
Valor do contrato: R\$ 202.298,43 Tipo de contratante: Pessoa Jurídica  
Ação institucional: NENHUMA - NÃO OPTANTE  
Endereço da obra/serviço: AVENIDA AFONSO MARANGUAPE Nº: SNº  
Complemento: Bairro: PLANALTO UF: CE CEP: 62320000  
Cidade: TIANGUA  
Coordenadas Geográficas: 03°42'55.35"S, 40°58'52.02"W  
Data de início: 27/12/2014 Conclusão efetiva: 27/03/2017  
Finalidade: SEM DEFINIÇÃO





Certidão de Acervo Técnico - CAT  
Resolução Nº 1025 de 30 de Outubro de 2009

Conselho Regional de Engenharia e Agronomia do Ceará

CREA-CE

CAT COM REGISTRO DE ATESTADO

183924/2019

Atividade concluída

BURITICUPU-MA  
Proc. 0301003 2022  
Fls. 2654  
Rub. 48

Proprietário: GOVERNO MUNICIPAL DE TIANGUÁ

CPF/CNPJ: 07.735.178/0001-20

Atividade Técnica: 1 - ATUACAO EDIFICACOES > #A0128 - ESCOLA 02 - Execução de obra e serviço técnico 1.00 UNIDADE;

Observações

CONSTRUÇÃO DE UMA ESCOLA COM 12 (DOZE) SALAS, PADRÃO FNDE, CONFORME CONTRATO Nº 20140348. Acréscimo de R\$ 202.298,43. Valor contratado R\$ 3.791.690,48 valor atualizado R\$ 3.993.988,91.

Número da ART: CE20190484700

Tipo de ART: OBRA / SERVIÇO

Registrada em: 20/05/2019

Baixada em: 18/09/2019

Forma de registro: COMPLEMENTAÇÃO DE PRAZO

Participação técnica: INDIVIDUAL

Empresa contratada:

Contratante: GOVERNO MUNICIPAL DE TIANGUÁ

CPF/CNPJ: 07.735.178/0001-20

Endereço do contratante: AVENIDA MOISES MOITA, Nº 785 PLANALTO

Nº:

Complemento:

Bairro:

Cidade: TIANGUA

UF: CE

CEP: 62320000

Contrato:

Celebrado em:

Valor do contrato: R\$ 3.483.223,03

Tipo de contratante: Pessoa Jurídica

Ação institucional: NENHUMA - NÃO OPTANTE

Endereço da obra/serviço: AVENIDA AFONSO MARANGUAPE

Nº:

Complemento:

Bairro: PLANALTO

Cidade: TIANGUA

UF: CE

CEP: 62320000

Data de início: 27/12/2014

Conclusão efetiva: 28/12/2017

Finalidade: SEM DEFINIÇÃO

Proprietário: GOVERNO MUNICIPAL DE TIANGUÁ

CPF/CNPJ: 07.735.178/0001-20

Atividade Técnica: 1 - ATUACAO EDIFICACOES > #A0128 - ESCOLA 02 - Execução de obra e serviço técnico 1.00 UNIDADE;

Observações

CONSTRUÇÃO DE UMA ESCOLA COM 12 (DOZE) SALAS, PADRÃO FNDE, JUNTO A SECRETARIA MUNICIPAL DE EDUCAÇÃO DO MUNICÍPIO TIANGUÁ - CE, CONFORME CONTRATO Nº 20140348 Execução de obra e serviço técnico - ESCOLA - ATUACAO - 1.0000 UNIDADE Aditivo: 5º aditivo contrato 20140348

Número da ART: CE20190484734

Tipo de ART: OBRA / SERVIÇO

Registrada em: 20/05/2019

Baixada em: 18/09/2019

Forma de registro: COMPLEMENTAÇÃO DE PRAZO

Participação técnica: INDIVIDUAL

Empresa contratada:

Contratante: GOVERNO MUNICIPAL DE TIANGUÁ

CPF/CNPJ: 07.735.178/0001-20

Endereço do contratante: AVENIDA MOISES MOITA, Nº 785 PLANALTO

Nº:

Complemento:

Bairro:

Cidade: TIANGUA

UF: CE

CEP: 62320000

Contrato:

Celebrado em: 23/11/2017

Valor do contrato: R\$ 3.483.223,03

Tipo de contratante: Pessoa Jurídica

Ação institucional: NENHUMA - NÃO OPTANTE

Endereço da obra/serviço: AVENIDA AFONSO MARANGUAPE

Nº:

Complemento:

Bairro: PLANALTO

Cidade: TIANGUA

UF: CE

CEP: 62320000

Data de início: 27/12/2014

Conclusão efetiva: 23/08/2018

Finalidade: SEM DEFINIÇÃO

Proprietário: GOVERNO MUNICIPAL DE TIANGUÁ

CPF/CNPJ: 07.735.178/0001-20

Atividade Técnica: 1 - ATUACAO EDIFICACOES > #A0128 - ESCOLA 02 - Execução de obra e serviço técnico 1.00 UNIDADE;

Observações

CONSTRUÇÃO DE UMA ESCOLA COM 12 (DOZE) SALAS, PADRÃO FNDE, JUNTO A SECRETARIA MUNICIPAL DE EDUCAÇÃO DO MUNICÍPIO TIANGUÁ - CE, CONFORME CONTRATO Nº 20140348 Execução de obra e serviço técnico - ESCOLA - ATUACAO - 1.0000 UNIDADE Aditivo: 6º aditivo contrato 20140348

Número da ART: CE20190484896

Tipo de ART: OBRA / SERVIÇO

Registrada em: 20/05/2019

Baixada em: 18/09/2019

Forma de registro: COMPLEMENTAÇÃO DE PRAZO

Participação técnica: INDIVIDUAL

Empresa contratada:

Contratante: GOVERNO MUNICIPAL DE TIANGUÁ

CPF/CNPJ: 07.735.178/0001-20

Endereço do contratante: AVENIDA MOISES MOITA, Nº 785 PLANALTO

Nº:

Complemento:

Bairro:

Cidade: TIANGUA

UF: CE

CEP: 62320000

Contrato:

Celebrado em: 23/08/2018

Valor do contrato: R\$ 3.483.223,03

Tipo de contratante: Pessoa Jurídica







**Certidão de Acervo Técnico - CAT**  
**Resolução Nº 1025 de 30 de Outubro de 2009**  
**Conselho Regional de Engenharia e Agronomia do Ceará**

**CREA-CE**

BURITIGUAPU-MA  
 Proc. 0301003 2022  
 Fls. 9560  
 Rub. 4A

**CAT COM REGISTRO DE ATESTADO**

**183924/2019**

Atividade concluída

Ação institucional: NENHUMA - NÃO OPTANTE

Endereço da obra/serviço: AVENIDA AFONSO MARANGUAPE

Complemento:

Cidade: TIANGUA

Data de início: 27/12/2014

Conclusão efetiva: 24/02/2019

Finalidade: SEM DEFINIÇÃO

Proprietário: GOVERNO MUNICIPAL DE TIANGUÁ

Nº:  
 Bairro: PLANALTO

UF: CE

CEP: 62320000

CPF/CNPJ: 07.735.178/0001-20

Atividade Técnica: 1 - ATUACAO EDIFICACOES > #A0128 - ESCOLA 02 - Execução de obra e serviço técnico 1.00 UNIDADE;

**Observações**

CONSTRUÇÃO DE UMA ESCOLA COM 12 (DOZE) SALAS, PADRÃO FNDE, JUNTO A SECRETARIA MUNICIPAL DE EDUCAÇÃO DO MUNICÍPIO TIANGUÁ - CE, CONFORME CONTRATO Nº 20140348 Execução de obra e serviço técnico - ESCOLA - ATUACAO - 1.0000 UNIDADE Aditivo: 7º aditivo contrato 20140348

**Informações Complementares**

CERTIFICAMOS, finalmente, que se encontra vinculado à presente Certidão de Acervo Técnico – CAT, o atestado contendo 2 folha(s), expedido pelo contratante da obra/serviço, a quem cabe a responsabilidade pela veracidade e exatidão das informações nele constantes.

**Certidão de Acervo Técnico nº 183924/2019**  
**10/10/2019, 15:19**  
**BD5aB**

A Certidão de Acervo Técnico (CAT) à qual o atestado está vinculado constituirá prova da capacidade técnico-profissional da pessoa jurídica somente se o responsável técnico indicado estiver ou venha a ser integrado ao seu quadro técnico por meio de declaração entregue no momento da habilitação ou da entrega das propostas.

Esta certidão perderá a validade, caso ocorra qualquer alteração posterior dos elementos cadastrais nela contidos.

A autenticidade desta Certidão pode ser verificada em: <http://crea-ce.sitac.com.br/publico/>, com a chave: BD5aB

Certificamos que se encontra vinculado à presente CAT o atestado apresentado em cumprimento à Lei nº 8.666/93, expedido pela pessoa jurídica contratante, a quem cabe a responsabilidade pela veracidade e exatidão das informações nele constantes. É de responsabilidade deste Conselho a verificação da atividade profissional em conformidade com a Lei nº 5.194/66 e Resoluções do Conselho Federal de Engenharia e Agronomia - CONFEA.

*[Handwritten signatures]*

*[Handwritten signatures]*



90

**ATESTADO DE CAPACIDADE TÉCNICA**

Atestamos para fins de prova junto ao CREA-CE, que o Engenheiro de Operações **JOÃO GENTIL DE FARIAS** – Registrado no CREA com carteira N° CE 3661 – D, RNP.: 060097161-9, Responsável Técnico pelos serviços especializados realizados para **PREFEITURA MUNICIPAL DE TIANGUÁ-CE**, CNPJ.: 07.735.178/0001-20, situada à Avenida Moisés moita, n° 785, Bairro Planalto – Nesta cidade, na prestação de serviços especializados de engenharia civil na **CONSTRUÇÃO DE ESCOLA COM 12 (DOZE) SALAS, PADRÃO FNDE, JUNTO A SECRETARIA MUNICIPAL DE EDUCAÇÃO DO MUNICÍPIO DE TIANGUÁ, ESTADO DO CEARÁ**, localizada à Avenida Afonso Maranguape, S/N – Bairro Planalto, sede do município de Tianguá-Ce – Cep.: 62.320-000. O período de execução dos serviços que foi iniciado em 27/11/2014 e concluído em 18/05/2018. Os serviços foram executados pela empresa **IMOBILIÁRIA E CONSTRUTORA CATATAU LTDA-ME**, registrada no CREA-CE sob N° 42.166, CNPJ.: 09.347.511/0001-59, conforme Contrato N° 20140348 de 27 de novembro de 2014, e ART N° 0600971900045 de 03 de março de 2015.

**PLANILHA DE QUANTITATIVOS**

Item	Descrição	Und	Quantidade
3.0	<b>FUNDAÇÕES E SONDAgens</b>		
3.2	Estaca a trado diametro de 30cm, inclusive ferragens	M	1.904,00
4.0	<b>ESTRUTURA</b>		
4.1	Concreto armado fck=20MPa, usinado, bombeado, lançado e adensado, para uso geral, inclusive formas	M3	170,50
4.2	Forro laje pre-moldada, inclusive capeamento (e=2cm) c/ferr.distrib.	M2	1.158,51
5.0	<b>INSTALAÇÃO ELÉTRICAS, TELEFONIA E LOGICA</b>	PONTOS	960,00
6.0	<b>SUBESTAÇÃO COM TRANSFORMADOR</b>	UND	1,00
7.0	<b>INSTALAÇÃO HIDROSANITÁRIA</b>	PONTOS	312,00
8.0	<b>ALVENARIA E DIVISÓRIAS</b>		
8.1	Alvenaria de tijolo comum 1/2 vez	M2	1.710,32
10.0	<b>ESTRUTURAS METÁLICAS</b>		
10.1	Estrutura metálica em aço A036 para cobertura	KG	51.725,00
11.0	<b>COBERTURAS</b>		
11.1	Cobertura com telha colonial-plana	M2	2.423,32
11.3	Cobertura em telha de aço galvanizado trapezoidal 0,5 mm, inclusive pintura	M2	1.607,00
12.0	<b>ESQUADRIAS</b>		
12.4	Esquadria de correr com ferragens	M2	135,65
12.7	Grade de frente h=2,00 m conforme projeto	M2	120,00

Av. Moises Moita, 785 - Planalto - CEP. 62.320-000 - Tianguá - Ceará - [www.tiangua.ce.gov.br](http://www.tiangua.ce.gov.br)  
 CNPJ: 07.735.178/0001-20 - CGF 06.920.164-1 - Fone/Fax: (88) 3671-2288 / 3671-2888

Este documento encontra-se registrado no Conselho Regional de Engenharia e Agronomia do Ceará, vinculado à Certidão nº 183924/2019, emitida em 10/10/2019



Certidão nº 183924/2019  
20/05/2021, 15:22

Chave de Impressão: BD5aB

O documento neste ato registrado foi emitido em 25/09/2019 e contém 2 folhas





Estado do Ceará  
PREFEITURA MUNICIPAL DE TIANGUÁ  
Secretaria de Infraestrutura

BURITIGUPI-MA  
Proc. 0303003 2022  
Fls. 2562  
Rub. 4

12.8	Grade proteção ferro chato 1/8" x 7/8" nas esquadrias	M2	144,00
14.0	<b>REVESTIMENTOS DE PAREDES</b>		
14.3	Reboco paulista a-14 (1calh:4armic+100kgci/m3)	M2	3.416,00
16.0	<b>REVESTIMENTO DE PISOS</b>		
16.4	Granitina c/ox. ferro regul.e=2cm junta pl.27mm	M2	3.267,00
16.6	Lastro de concreto impermeabilizado 1:3:6	M2	1.902,96
17.0	<b>PINTURA</b>		
17.1	Pintura látex acrílica 2 demãos c/selador	M2	1.966,00
17.15	Pintura PVA látex 2 demãos sem selador	M2	2.964,00

TIANGUÁ-CE, 26 DE MARÇO DE 2019

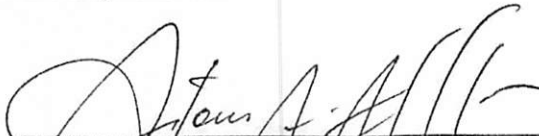
  
**ANTONIO ALBANI DE ODATO**  
 ENG. CIVIL – CREA-CE 10953 D – RNP 060092835-7  
 CPF / 244.014.043-00  
 ART.: CE20180112259 DE 07/11/2018  
 06100000109530020406 DE 12/04/2002

Este documento encontra-se registrado no Conselho Regional de Engenharia e Agronomia do Ceará, vinculado à Certidão nº 183924/2019, emitida em 10/10/2019





Certidão nº 183924/2019  
20/05/2021, 15:22

Chave de Impressão: BD5aB

O documento neste ato registrado foi emitido em 25/09/2019 e contém 2 folhas

Av. Moises Moita, 785 - Planalto - CEP: 62 320-000 -- Tianguá -- Ceará -- [www.tiangua.ce.gov.br](http://www.tiangua.ce.gov.br)  
CNPJ: 07.735.178/0001-20 - CGF 06 920 164-1 - Fone/Fax (88) 3671-2288 / 3671-2888

Conselho Regional de Engenharia e Agronomia do Ceará  
RUA CASTRO E SILVA, 81 - CENTRO - FORTALEZA - CEARÁ  
Tel: + 55 (85) 3453-5800 Fax: + 55 (85) 3453-5804 E-mail: faleconosco@creace.org.br



Impresso em: 20/05/2021, às 15:22.



90



**DECLARAÇÃO DE NÃO VISITA TÉCNICA**

À  
Prefeitura Municipal de BURITICUPU/MA  
Comissão Permanente de Licitação  
REF.: CONCORRÊNCIA Nº 001/2022

A CONSTRUIR CONSTRUÇÕES E SERVIÇOS, estabelecida na Rua Manoel Gaioso Nunes, nº 99, Bairro Regis Diniz, Tianguá/CE CEP: 62.322-290, inscrita no CNPJ sob nº 20.000.230/0001-68, neste ato representado pelo seu sócio – administrador o Sr. ALEXANDRO RODRIGUES DA SILVA, RG: 98028046979, CPF: 695.305.723-87 e engenheiro responsável, Sr. JOÃO GENTIL DE FARIAS, CREA/CE nº 060097161-9 REGISTRO REGIONAL 7358CE, inscrito no CPF SOB O Nº 107.626.633-91, DECLARAMOS, sob risco de incorrer nas penalidades cabíveis, que em virtude de declínio de visita técnica, temos ciência e ASSUMIMOS, INCONDICIONALMENTE, a RESPONSABILIDADE pelas peculiaridades e de realizar os serviços em conformidade com todas as condições e exigências estabelecidas no Edital, bem como garantir a sua plena execução durante toda a vigência do contrato decorrente desta licitação, certos de que não nos caberá, a posteriori nenhuma Reclamação de desconhecimento do objeto licitado, nem com relação aos serviços que serão executados e dos equipamentos que serão utilizados na realização dos serviços, bem como dos preços que serão praticados.

Reconheço a (s) assinatura (s) autenticidade e verdadeira de: ALEXANDRO RODRIGUES DA SILVA  
JOÃO GENTIL DE FARIAS

Em test. da Verdade  
TIANGUÁ-CE 21 FEV 2022

BEL. RICARDO LUIS NEVES SOLON - Oficial  
 MARIA JOSE ROCHA - substituta  
 ANTONIO CAMILO BARROSO TELES - Escrevente Autorizado  
 GABRIEL LIMA DE SENA - Escrevente Autorizado

CARTÓRIO NEVES  
3º OFÍCIO - REGISTRO DE IMÓVEIS  
Av. Prefeito Jaques Nunes, Nº 952  
Centro - Tianguá - Ceará

ATA DE RECONHECIMENTO DE FIRMAS  
2021  
CY356785

ATA DE RECONHECIMENTO DE FIRMAS  
2021  
CY356786

Tianguá, CE 21 de fevereiro de 2021

A R CONSTRUIR CONSTRUÇÕES E SERVIÇOS EIRELI  
ALEXANDRO RODRIGUES DA SILVA  
Sócio – administrador- CPF: 695.305.723-87

JOÃO GENTIL DE FARIAS  
Engenheiro civil/ Operação-Edificações  
CREA-CE 060097161-9 / 7358CE





### DECLARAÇÃO DE INDICAÇÃO DE RESPONSABILIDADE TÉCNICA

À  
Prefeitura Municipal de BURITICUPU/MA  
Comissão Permanente de Licitação  
REF.: CONCORRÊNCIA Nº 001/2022

Prezados Senhores,

A CONSTRUIR CONSTRUÇÕES E SERVIÇOS, estabelecida na TV Gaioso Nunes, nº77, Bairro Governador Ferraz, Tianguá/CE, CEP: 62.320-000, inscrita no CNPJ sob nº 20.000.230/0001-68, neste ato representado pelo seu sócio- administrador o Sr. ALEXANDRO RODRIGUES DA SILVA, Declara que indica como responsáveis técnico pela execução do objeto desta licitação os engenheiros abaixo relacionados e serão mantidos nessa condição até o recebimento definitivo do objeto, caso seja vencedora do certame.

Declara, que os indicados abaixo fazem parte da equipe técnica da Empresa e atuarão como responsáveis técnicos e que se responsabilizarão pela execução da obra.

Declara, ainda que, se inevitável, a substituição será feita por profissional com qualificação técnica igual ou superior à do substituído e com prévia anuência da Prefeitura.

JOÃO GENTIL DE FARIAS, casado, portador da Carteira Profissional do CREA/CE nº 060097161-9 REGISTRO REGIONAL 7358CE, inscrito no CPF SOB ON 107.626.633-91 e Carteira de Identidade nº 367657 - SSP-CE, residente e domiciliado na Rua José Joaquim de Vasconcelos, 574, A. Tianguá-Ceará.

FRANCISCO MARCELO CARVALHO DA SILVA, Casado, Portador da Carteira Profissional do CREA nº CE 11110, inscrito no CPF sob o nº 236.207.223-15 e Carteira de Identidade nº 20081968152 SSP-CE, residente e domiciliado na AV Dom José nº 830 - Sobral-Ce.

Tianguá/CE, 23 de fevereiro de 2022.

ALEXANDRO RODRIGUES  
DA SILVA:69530572387

Assinado de forma digital por  
ALEXANDRO RODRIGUES DA  
SILVA:69530572387  
Dados: 2022.02.23 21:41:30 -03'00'

  
A R CONSTRUIR CONSTRUÇÕES E SERVIÇOS EIRELI  
ALEXANDRO RODRIGUES DA SILVA  
Sócio – administrador  
CPF: 695.305.723-87 – RG: 98028046979-SSP-CE



96





Ministério da Economia  
Secretaria de Governo Digital  
Departamento Nacional de Registro Empresarial e Integração  
Secretaria do Desenvolvimento Econômico

Nº DO PROTOCOLO (Uso da Junta Comercial)

BURITICUPU-MA  
Proc. 0303003 2022.  
Fls. 2569  
Rub. 4

NIRE (da sede ou filial, quando a sede for em outra UF) <b>23600029921</b>	Código da Natureza Jurídica <b>2305</b>	Nº de Matrícula do Agente Auxiliar do Comércio
---	--	--

1 - REQUERIMENTO

ILMO(A). SR.(A) PRESIDENTE DA Junta Comercial do Estado do Ceará

Nome: A R CONSTRUIR CONSTRUÇOES E SERVICOS EIRELI

(da Empresa ou do Agente Auxiliar do Comércio)

requer a V.Sª o deferimento do seguinte ato:

Nº FCN/REMP



CEE2200247119

Nº DE VIAS	CÓDIGO DO ATO	CÓDIGO DO EVENTO	QTDE	DESCRIÇÃO DO ATO / EVENTO
1	223			BALANCO

TIANGUA

Local

3 Fevereiro 2022

Data

Representante Legal da Empresa / Agente Auxiliar do Comércio:

Nome: \_\_\_\_\_

Assinatura: \_\_\_\_\_

Telefone de Contato: \_\_\_\_\_

2 - USO DA JUNTA COMERCIAL

DECISÃO SINGULAR

DECISÃO COLEGIADA

Nome(s) Empresarial(ais) igual(ais) ou semelhante(s):

SIM

SIM

Processo em Ordem  
À decisão

\_\_\_\_\_  
\_\_\_\_\_  
\_\_\_\_\_  
\_\_\_\_\_

\_\_\_\_\_  
\_\_\_\_\_  
\_\_\_\_\_  
\_\_\_\_\_

\_\_\_\_\_  
Data

NÃO  / /   
Data

Responsável

NÃO  / /   
Data

Responsável

\_\_\_\_\_  
Responsável

DECISÃO SINGULAR

Processo em exigência. (Vide despacho em folha anexa)

2ª Exigência

3ª Exigência

4ª Exigência

5ª Exigência

Processo deferido. Publique-se e archive-se.

Processo indeferido. Publique-se.

\_\_\_\_\_  
Data

\_\_\_\_\_  
Responsável

DECISÃO COLEGIADA

Processo em exigência. (Vide despacho em folha anexa)

2ª Exigência

3ª Exigência

4ª Exigência

5ª Exigência

Processo deferido. Publique-se e archive-se.

Processo indeferido. Publique-se.

\_\_\_\_\_  
Data

Vogal

Vogal

Vogal

Presidente da \_\_\_\_\_ Turma

OBSERVAÇÕES



Junta Comercial do Estado do Ceará

Certifico registro sob o nº 5746028 em 07/02/2022 da Empresa A R CONSTRUIR CONSTRUÇOES E SERVICOS EIRELI, CNPJ 20000230000168 e protocolo 220160996 - 03/02/2022. Autenticação: 8138273DDB21FE7867F7CD146730C355EE6318. Lenira Cardoso de Alencar Seraine - Secretária-Geral. Para validar este documento, acesse <http://www.jucec.ce.gov.br> e informe nº do protocolo 22/016.099-6 e o código de segurança 3kv2 Esta cópia foi autenticada digitalmente e assinada em 07/02/2022 por Lenira Cardoso de Alencar Seraine – Secretária-Geral.

LENIRA CARDOSO DE ALENCAR SERAINE  
SECRETÁRIA-GERAL

pág. 1/13

95





# JUNTA COMERCIAL DO ESTADO DO CEARÁ

Registro Digital

BURITICUPU-MA  
Proc. 0301003 2022  
Fls. 9566  
Rub. 9566

Capa de Processo

Identificação do Processo		
Número do Protocolo	Número do Processo Módulo Integrador	Data
22/016.099-6	CEE2200247119	03/02/2022

Identificação do(s) Assinante(s)		
CPF	Nome	Data Assinatura
695.305.723-87	ALEXANDRO RODRIGUES DA SILVA	03/02/2022
Assinado utilizando o(s) seguinte(s) selo(s) do gov.br  		
Selo Ouro - Certificado Digital		

441.132.853-49	JOSE NAILTON ROCHA PONTES	03/02/2022
Assinado utilizando o(s) seguinte(s) selo(s) do gov.br  		
Selo Ouro - Biometria TSE, Selo Ouro - Certificado Digital		

Junta Comercial do Estado do Ceará



Junta Comercial do Estado do Ceará

Certifico registro sob o nº 5746028 em 07/02/2022 da Empresa A R CONSTRUIR CONSTRUÇOES E SERVICOS EIRELI, CNPJ 20000230000168 e protocolo 220160996 - 03/02/2022. Autenticação: 8138273DDB21FE7867F7CD146730C355EE6318. Lenira Cardoso de Alencar Seraine - Secretária-Geral. Para validar este documento, acesse <http://www.jucec.ce.gov.br> e informe nº do protocolo 22/016.099-6 e o código de segurança 3kv2 Esta cópia foi autenticada digitalmente e assinada em 07/02/2022 por Lenira Cardoso de Alencar Seraine – Secretária-Geral.

  
LENIRA CARDOSO DE ALENCAR SERAINE  
SECRETARIA GERAL

pág. 2/13

96

**Balanco Patrimonial**

Pág.: 2 de 2

Licenciado para: LUCRUS CONTABILIDADE E ASSESSORIA EMPRESARIAL LTDA - ME

NAILTON

Empresa: A R CONSTRUIR CONSTRUÇOES E SERVICOS EIRELI - CNPJ: 20.000.230/0001-68

Fortes Contábil 6.184.0

Endereço: TRAVESSA GAIOSO NUNES, Complemento: , N.º: 77, Bairro: GOVERNADOR FERRAZ, Cidade: Tianguá, Estado: CE, CEP: 62320000, Telefon (88) 97829145

NIRE: 23600029921 - Data: 01/04/2014

Conta	Descrição	31/12/2021
1	*** Ativo ***	3.761.677,15 D
1.01	Ativo Circulante	3.761.677,15 D
1.01.01	Disponibilidades	2.836.137,77 D
1.01.01.01	Numerários em Espécie	2.835.169,94 D
1.01.01.01.01	Caixa Geral	2.835.169,94 D
1.01.01.01.01.0001	Caixa	2.835.169,94 D
1.01.01.07	Valores Mobiliários	967,83 D
1.01.01.07.01	Valores Mobiliários - Mercado de Capitais Interno	967,83 D
1.01.01.07.01.0001	Ourocap	967,83 D
1.01.03	Clientes	821.945,02 D
1.01.03.01	Clientes Nacionais	821.945,02 D
1.01.03.01.01	Duplicatas a Receber	821.945,02 D
1.01.03.01.01.0001	Clientes Diversos	821.945,02 D
1.01.05	Créditos	103.594,36 D
1.01.05.01	Créditos com Terceiros	103.594,36 D
1.01.05.01.05	Impostos e Contribuições a Recuperar	103.594,36 D
1.01.05.01.05.0003	IRRF a Recuperar	36.571,82 D
1.01.05.01.05.0019	Outros Impostos e Contribuições a Recuperar	67.022,54 D
2	*** Passivo ***	3.761.677,15 C
2.01	Passivo Circulante	82.179,85 C
2.01.01	Obrigações de Curto Prazo	82.179,85 C
2.01.01.07	Empréstimos e Financiamentos	82.179,85 C
2.01.01.07.05	Arrendamento Mercantil (Financeiro) à Curto Prazo - Exterior	82.179,85 C
2.01.01.07.05.0001	Banco do Brasil S.A	82.179,85 C
2.07	Patrimônio Líquido	3.679.497,30 C
2.07.01	Capital Realizado	2.000.000,00 C
2.07.01.01	Capital Social	2.000.000,00 C
2.07.01.01.01	Capital Social de Domiciliados e Residentes no País	2.000.000,00 C
2.07.01.01.01.0001	Capital Subscrito de Domiciliados e Residentes no País	2.000.000,00 C
2.07.07	Resultado do Exercício	1.679.497,30 C
2.07.07.01	Resultado do Exercício	1.679.497,30 C
2.07.07.01.01	Lucros Acumulados	1.922.650,00 C
2.07.07.01.01.0001	Lucros Acumulados	1.922.650,00 C
2.07.07.01.04	Outras	243.152,70 D
2.07.07.01.04.0001	Ajustes de Exercícios Anteriores	243.152,70 D

Data de Encerramento: 31/12/2021

Total de Ativo e Passivo: R\$ 3.761.677,15 (Três Milhões Setecentos e Sessenta e Um Mil Seiscentos e Setenta e Sete Reais e Quinze Centavos) .  
 transcrito no Livro Diário nº 09 na páginas nº 5

Tianguá-CE, 31 de Dezembro de 2021

Alexandro Rodrigues da Silva  
 Titular Administrador  
 CPF: 695.305.723-87

José Nailton Rocha Pontes  
 Contador  
 CPF: 441.132.853-49  
 CRC -CE 018198/O6

sexta-feira, 31 de dezembro de 2021



Junta Comercial do Estado do Ceará

Certifico registro sob o nº 5746028 em 07/02/2022 da Empresa A R CONSTRUIR CONSTRUÇOES E SERVICOS EIRELI, CNPJ/20000230000168 e protocolo 220160996 - 03/02/2022. Autenticação: 8138273DDB21FE7867F7CD146730C355EE6318. Lenira Cardoso de Alencar Seraine - Secretária-Geral. Para validar este documento, acesse <http://www.jucec.ce.gov.br> e informe nº do protocolo 22/016.099-6 e o código de segurança 3kv2 Esta cópia foi autenticada digitalmente e assinada em 07/02/2022 por Lenira Cardoso de Alencar Seraine – Secretária-Geral.

LENIRA CARDOSO DE ALENCAR SERAINE  
 SECRETÁRIA-GERAL

pág. 3/13

97

**Demonstração do Resultado do Exercício**

Licenciado para: LUCRUS CONTABILIDADE E ASSESSORIA EMPRESARIAL LTDA - ME  
 Empresa: A R CONSTRUIR CONSTRUÇOES E SERVICOS EIRELI - CNPJ: 20.000.230/0001-68  
 NIRE: 23600029921 - Data: 01/04/2014  
 Endereço: TRAVESSA GAIOSO NUNES, Complemento: , N.º: 77, Bairro: GOVERNADOR FERRAZ, Cidade: Tianguá, Estado: CE, CEP: 62320000, Telefon  
 (88) 97829145  
 Estabelecimentos: Todos; Centros de Resultado: Todos

NAILTON  
 Fortes Contábil 6.184.0

Conta	Descrição	01/01/2021 a 31/12/2021
(+) 010	Receita Bruta Operacional	81.680,00
010.01	Faturamento Prod. Merc. e Serviços	81.680,00
010.01.03	Vendas de Serviços	81.680,00
(=) 030	Receita Líquida	81.680,00
(-) 040	Custo Mercad./Serv./Produtos Vendidos	5.028,75
040.03	Custo dos Serviços Prestados	5.028,75
(=) 060	Lucro Bruto	76.651,25
(-) 070	Despesas Operacionais	0,53
070.04	Resultado Financeiro	0,53
070.04.02	Despesas Financeiras	0,53
(=) 110	Res. Antes das Participações e Contrib.	76.650,72
(=) 150	Res. Antes Imp.Renda e Contrib. Social	76.650,72
(=) 200	Resultado Líquido do Exercício	76.650,72

Tianguá-CE, 31 de Dezembro de 2021

Alexandro Rodrigues da Silva  
 Titular Administrador  
 CPF: 695.305.723-87

José Nailton Rocha Pontes  
 Contador  
 CPF: 441.132.853-49  
 CRC -CE 018198/O6

sexta-feira, 31 de dezembro de 2021

Fim



Junta Comercial do Estado do Ceará

Certifico registro sob o nº 5746028 em 07/02/2022 da Empresa A R CONSTRUIR CONSTRUÇOES E SERVICOS EIRELI, CNPJ 20000230000168 e protocolo 220160996 - 03/02/2022. Autenticação: 8138273DDB21FE7867F7CD146730C355EE6318. Lenira Cardoso de Alencar Seraine - Secretária-Geral. Para validar este documento, acesse <http://www.jucec.ce.gov.br> e informe nº do protocolo 22/016.099-6 e o código de segurança 3kv2 Esta cópia foi autenticada digitalmente e assinada em 07/02/2022 por Lenira Cardoso de Alencar Seraine - Secretária-Geral.

LENIRA CARDOSO DE ALENCAR SERAINE  
 SECRETÁRIA GERAL

## Análise pelos Índices do Balanço

Pág.: 1 de 1

Licenciado para: LUCRUS CONTABILIDADE E ASSESSORIA EMPRESARIAL LTDA - ME

NAILTON

Empresa: A R CONSTRUIR CONSTRUÇOES E SERVICOS EIRELI - CNPJ: 20.000.230/0001-68

Fortes Contábil 6.184.0

Mês/Ano: 12/2021

Endereço: TRAVESSA GAIOSO NUNES, Complemento: , N.º: 77, Bairro: GOVERNADOR FERRAZ, Cidade: Tianguá, Estado: CE, CEP: 62320000, Telefone (88) 97829145

Código	Nome Valores	Expressão	Resultado
CE	Composição do Endividamento ( 82.179,85 / ( 82.179,85 + 0,00 ) ) * 100	(c201/(c201+c203))*100	100,00
	Qual o percentual de obrigações a curto prazo em relação as obrigações totais. Quanto menor, melhor.		
GA	Giro do Ativo 81.680,00 / 3.761.677,15	d030/c1	0,02
	Quanto a empresa vendeu para cada R\$1,00 de investimento total. Quanto maior, melhor.		
GE	Grau de Endividamento ( 82.179,85 + 0,00 ) / 3.761.677,15	(c201+c203)/c1	0,02
	Qual o percentual de obrigações a curto e longo prazo em relação ao ativo total. Quanto menor, melhor.		
ISG	Índice de Solvência Geral ( 3.761.677,15 / 82.179,85 + 0,00 )	(c1/c201+c203))	45,77
	Quanto a empresa possui de ativo em relação às obrigações de curto e longo prazo.		
LC	Liquidez Corrente 3.761.677,15 / 82.179,85	c101/c201	45,77
	Quanto a empresa possui de Ativo Circulante para cada R\$ 1,00 de Passivo Circulante. Quanto maior, melhor.		
LG	Liquidez Geral ( 3.761.677,15 + 0,00 ) / ( 82.179,85 + 0,00 )	(c101+c107)/(c201+c203)	45,77
	Quanto a empresa possui de Ativo Circulante + Realizável a Longo Prazo para cada R\$ 1,00 de dívida Total. Quanto maior, melhor.		
LI	Liquidez Imediata 2.836.137,77 / 82.179,85	c10101/c201	34,51
	Quanto dispomos imediatamente para saldar nossas dividas de Curto Prazo. Quanto maior, melhor.		
LS	Liquidez Seca ( 2.836.137,77 + 967,83 + 821.945,02 + 103.594,36 ) / 82.179,85	(c10101+c1010107+c10103+c10105)/c201	45,79
	Quanto a empresa possui de Ativo Líquido para cada R\$ 1,00 de Passivo Circulante. Quanto maior, melhor.		
ML	Margem Líquida ( 76.650,72 / 81.680,00 ) * 100	(d200/d030)*100	93,84
	Quanto a empresa obtem de lucro para cada R\$100,00 vendidos. Quanto maior, melhor.		
PCT	Particip.Capitais Terceiro-Endividamento ( 82.179,85 + 0,00 ) / 3.679.497,30 ) * 100	(c201+c203)/c207)*100	0,02
	Quanto a empresa tomou de capital de terceiros para cada R\$ 100,00 de capital próprio. Quanto menor, melhor.		
RA	Rentabilidade do Ativo ( 76.650,72 / 3.761.677,15 ) * 100	(d200/c1)*100	2,04
	Quanto a empresa obtem de lucro para cada R\$100,00 de investimento total. Quanto maior, melhor.		

Tianguá-CE, 31 de Dezembro de 2021

Alexandro Rodrigues da Silva  
 Titular Administrador  
 CPF: 695.305.723-87

José Nailton Rocha Pontes  
 Contador  
 CPF: 441.132.853-49  
 CRC -CE 018198/O6

sexta-feira, 31 de dezembro de 2021

Fim



Junta Comercial do Estado do Ceará

Certifico registro sob o nº 5746028 em 07/02/2022 da Empresa A R CONSTRUIR CONSTRUÇOES E SERVICOS EIRELI, CNPJ 20000230000168 e protocolo 220160996 - 03/02/2022. Autenticação: 8138273DDB21FE7867F7CD146730C355EE6318. Lenira Cardoso de Alencar Seraine - Secretária-Geral. Para validar este documento, acesse <http://www.jucec.ce.gov.br> e informe nº do protocolo 22/016.099-6 e o código de segurança 3kv2 Esta cópia foi autenticada digitalmente e assinada em 07/02/2022 por Lenira Cardoso de Alencar Seraine - Secretária-Geral.

LENIRA CARDOSO DE ALENCAR SERAINE  
 SECRETÁRIA-GERAL

pág. 5/13

96



## Análise pelos Índices do Balanço

Pág.: 1 de 1

Licenciado para: LUCRUS CONTABILIDADE E ASSESSORIA EMPRESARIAL LTDA - ME  
 Empresa: A R CONSTRUIR CONSTRUCOES E SERVICOS EIRELI - CNPJ: 20.000.230/0001-68  
 Mês/Ano: 12/2021  
 Endereço: TRAVESSA GAIOSO NUNES, Complemento: , N.º: 77, Bairro: GOVERNADOR FERRAZ, Cidade: Tianguá, Estado: CE, CEP: 62320000, Telefon  
 (88) 97829145

NAILTON  
 Fortes Contábil 6.184.0

Código	Nome Valores	Expressão	Resultado
CE	Composição do Endividamento ( 82.179,85 / ( 82.179,85 + 0,00 ) ) * 100	(c201/(c201+c203))*100	100,00
	Qual o percentual de obrigações a curto prazo em relação as obrigações totais. Quanto menor, melhor.		
GA	Giro do Ativo 81.680,00 / 3.761.677,15	d030/c1	0,02
	Quanto a empresa vendeu para cada R\$1,00 de investimento total. Quanto maior, melhor.		
GE	Grau de Endividamento ( 82.179,85 + 0,00 ) / 3.761.677,15	(c201+c203)/c1	0,02
	Qual o percentual de obrigações a curto e longo prazo em relação ao ativo total. Quanto menor, melhor.		
ISG	Índice de Solvência Geral ( 3.761.677,15 / 82.179,85 + 0,00 )	(c1/c201+c203))	45,77
	Quanto a empresa possui de ativo em relação às obrigações de curto e longo prazo.		
LC	Liquidez Corrente 3.761.677,15 / 82.179,85	c101/c201	45,77
	Quanto a empresa possui de Ativo Circulante para cada R\$ 1,00 de Passivo Circulante. Quanto maior, melhor.		
LG	Liquidez Geral ( 3.761.677,15 + 0,00 ) / ( 82.179,85 + 0,00 )	(c101+c107)/(c201+c203)	45,77
	Quanto a empresa possui de Ativo Circulante + Realizável a Longo Prazo para cada R\$ 1,00 de dívida Total. Quanto maior, melhor.		
LI	Liquidez Imediata 2.836.137,77 / 82.179,85	c10101/c201	34,51
	Quanto dispomos imediatamente para saldar nossas dividas de Curto Prazo. Quanto maior, melhor.		
LS	Liquidez Seca ( 2.836.137,77 + 967,83 + 821.945,02 + 103.594,36 ) / 82.179,85	(c10101+c1010107+c10103+c10105)/c201	45,79
	Quanto a empresa possui de Ativo Líquido para cada R\$ 1,00 de Passivo Circulante. Quanto maior, melhor.		
ML	Margem Líquida ( 76.650,72 / 81.680,00 ) * 100	(d200/d030)*100	93,84
	Quanto a empresa obtem de lucro para cada R\$100,00 vendidos. Quanto maior, melhor.		
PCT	Particip.Capitais Terceiro-Endividamento ( 82.179,85 + 0,00 ) / 3.679.497,30 ) * 100	(c201+c203)/c207)*100	0,02
	Quanto a empresa tomou de capital de terceiros para cada R\$ 100,00 de capital próprio. Quanto menor, melhor.		
RA	Rentabilidade do Ativo ( 76.650,72 / 3.761.677,15 ) * 100	(d200/c1)*100	2,04
	Quanto a empresa obtem de lucro para cada R\$100,00 de investimento total. Quanto maior, melhor.		

Tianguá-CE, 31 de Dezembro de 2021

Alexandro Rodrigues da Silva  
 Titular Administrador  
 CPF: 695.305.723-87

José Nailton Rocha Pontes  
 Contador  
 CPF: 441.132.853-49  
 CRC -CE 018198/06

sexta-feira, 31 de dezembro de 2021

Fim



Junta Comercial do Estado do Ceará

Certifico registro sob o nº 5746028 em 07/02/2022 da Empresa A R CONSTRUIR CONSTRUCOES E SERVICOS EIRELI, CNPJ 20000230000168 e protocolo 220160996 - 03/02/2022. Autenticação: 8138273DDB21FE7867F7CD146730C355EE6318. Lenira Cardoso de Alencar Seraine - Secretária-Geral. Para validar este documento, acesse <http://www.jucec.ce.gov.br> e informe nº do protocolo 22/016.099-6 e o código de segurança 3k2 Esta cópia foi autenticada digitalmente e assinada em 07/02/2022 por Lenira Cardoso de Alencar Seraine - Secretária-Geral.

LENIRA CARDOSO DE ALENCAR SERAINE  
 SECRETÁRIA-GERAL

pág. 6/13

1001

## Demonstração do Resultado do Exercício

Pág.: 2 de 2

Licenciado para: LUCRUS CONTABILIDADE E ASSESSORIA EMPRESARIAL LTDA - ME  
Empresa: A R CONSTRUIR CONSTRUÇOES E SERVICOS EIRELI - CNPJ: 20.000.230/0001-68  
NIRE: 23600029921 - Data: 01/04/2014

NAILTON  
Fortes Contábil 6.184.0

Endereço: TRAVESSA GAIOSO NUNES, Complemento: , N.º: 77, Bairro: GOVERNADOR FERRAZ, Cidade: Tianguá, Estado: CE, CEP: 62320000, Telefon (88) 97829145

Estabelecimentos: Todos; Centros de Resultado: Todos

Conta	Descrição	01/01/2021 a 31/12/2021
(+) 010	Receita Bruta Operacional	81.680,00
010.01	Faturamento Prod. Merc. e Serviços	81.680,00
010.01.03	Vendas de Serviços	81.680,00
(=) 030	Receita Líquida	81.680,00
(-) 040	Custo Mercad./Serv./Produtos Vendidos	5.028,75
040.03	Custo dos Serviços Prestados	5.028,75
(=) 060	Lucro Bruto	76.651,25
(-) 070	Despesas Operacionais	0,53
070.04	Resultado Financeiro	0,53
070.04.02	Despesas Financeiras	0,53
(=) 110	Res. Antes das Participações e Contrib.	76.650,72
(=) 150	Res. Antes Imp.Renda e Contrib. Social	76.650,72
(=) 200	Resultado Líquido do Exercício	76.650,72

Tianguá-CE, 31 de Dezembro de 2021

Alexandro Rodrigues da Silva  
Titular Administrador  
CPF: 695.305.723-87

José Nailton Rocha Pontes  
Contador  
CPF: 441.132.853-49  
CRC -CE 018198/06

sexta-feira, 31 de dezembro de 2021

Fim



Junta Comercial do Estado do Ceará

Certifico registro sob o nº 5746028 em 07/02/2022 da Empresa A R CONSTRUIR CONSTRUÇOES E SERVICOS EIRELI, CNPJ 20000230000168 e protocolo 220160996 - 03/02/2022. Autenticação: 8138273DDB21FE7867F7CD146730C355EE6318. Lenira Cardoso de Alencar Seraine - Secretária-Geral. Para validar este documento, acesse <http://www.jucec.ce.gov.br> e informe nº do protocolo 22/016.099-6 e o código de segurança 3kv2 Esta cópia foi autenticada digitalmente e assinada em 07/02/2022 por Lenira Cardoso de Alencar Seraine - Secretária-Geral.

LENIRA CARDOSO DE ALENCAR SERAINE  
SECRETÁRIA-GERAL

pág. 1/13

101

AR CONSTRUIR CONSTRUÇÕES E SERVIÇOS EIRELI  
CNPJ nº 20.000.230/0001-68  
JUCEC nº 23600029921

### NOTAS EXPLICATIVAS

#### Nota Explicativa 01 – Declaração de conformidade

AR CONSTRUIR CONSTRUÇÕES E SERVIÇOS EIRELI. Inscrita no CNPJ nº 20.000.230/0001-68, estabelecida na travessa Gaioso Nunes, 77, Governador Ferraz, Tianguá - Ce, registrada na JUCEC nº 23600029921 por despacho em 01.04.2014, ela está apresentando suas demonstrações contábeis do exercício findo em 31.12.2021, de acordo com a ITG 1000-emitida pelo Conselho Federal de Contabilidade-CFC

#### Nota Explicativa 02- Descrições Resumidas das Operações

5.11-0-00 - Fabricação de estruturas metálicas; 25.12-8-00 - Fabricação de esquadrias de metal; 36.00-6-01 - Captação, tratamento e distribuição de água; 36.00-6-02 - Distribuição de água por caminhões; 37.01-1-00 - Gestão de redes de esgoto; 37.02-9-00 - Atividades relacionadas a esgoto, exceto a gestão de redes; 38.11-4-00 - Coleta de resíduos não-perigosos; 38.12-2-00 - Coleta de resíduos perigosos; 42.11-1-01 - Construção de rodovias e ferrovias; 42.11-1-02 - Pintura para sinalização em pistas rodoviárias e aeroportos; 42.13-8-00 - Obras de urbanização - ruas, praças e calçadas; 42.21-9-01 - Construção de barragens e represas para geração de energia elétrica; 42.21-9-02 - Construção de estações e redes de distribuição de energia elétrica; 42.22-7-01 - Construção de redes de abastecimento de água, coleta de esgoto e construções correlatas, exceto obras de irrigação 42.23-5-00 - Construção de redes de transportes por dutos, exceto para; gua e esgoto 42.92-8-01 - Montagem de estruturas metálicas.; 42.99-5-01 - Construção de instalações esportivas e recreativas; 42.99-5-99 - Outras obras de engenharia civil não especificadas anteriormente; 43.11-8-01 - Demolição de edifícios e outras estruturas; 43.11-8-02 - Preparação de canteiro e limpeza de terreno; 43.12-6-00 - Perfurações e sondagens; 43.13-4-00 - Obras de terraplenagem; 43.21-5-00 - Instalação e manutenção elétrica; 43.22-3-01 - Instalações hidráulicas, sanitárias e de gás; 43.22-3-02 - Instalação e manutenção de sistemas centrais de ar condicionado, de ventilação e refrigeração; 43.22-3-03 - Instalações de sistema de prevenção contra incêndio; 43.29-1-01 - Instalação de painéis publicitários; 43.29-1-04 - Montagem e instalação de sistemas e equipamentos de iluminação e sinalização em vias públicas, portos e aeroportos; 43.30-4-02 - Instalação de portas, janelas, tetos, divisórias e armários embutidos de qualquer material; 43.30-4-03 - Obras de acabamento em gesso e estuque; 43.30-4-04 - Serviços de pintura de edifícios em geral; 43.30-4-05 - Aplicação de revestimentos e de resinas em interiores e exteriores; 43.91-6-00 - Obras de fundações; 43.99-1-01 - Administração de obras; 43.99-1-02 - Montagem e desmontagem de andaimes e outras estruturas temporárias; 43.99-1-03 - Obras de alvenaria; 43.99-1-04 - Serviços de operação e fornecimento de equipamentos para transporte e elevação de cargas e pessoas para uso em obras; 43.99-1-05 - Perfuração e construção de poços de água; 45.11-1-02 - Comércio a varejo de automóveis, camionetas e utilitários usados; 45.20-0-01 - Serviços de manutenção e reparação mecânica de veículos automotores; 45.20-0-04 - Serviços de alinhamento e balanceamento de veículos



Junta Comercial do Estado do Ceará

Certifico registro sob o nº 5746028 em 07/02/2022 da Empresa A R CONSTRUIR CONSTRUÇOES E SERVICOS EIRELI, CNPJ 20000230000168 e protocolo 220160996 - 03/02/2022. Autenticação: 8138273DDB21FE7867F7CD146730C355EE6318. Lenira Cardoso de Alencar Seraine - Secretária-Geral. Para validar este documento, acesse <http://www.jucec.ce.gov.br> e informe nº do protocolo 22/016.099-6 e o código de segurança 3kv2 Esta cópia foi autenticada digitalmente e assinada em 07/02/2022 por Lenira Cardoso de Alencar Seraine - Secretária-Geral.

LENIRA CARDOSO DE ALENCAR SERAINE  
SECRETÁRIA GERAL

pág. 8/13

202

automotores; 45.20-0-05 - Serviços de lavagem, lubrificação e polimento de veículos automotores; 45.20-0-06 - Serviços de borracharia para veículos automotores; 45.20-0-08 - Serviços de capotaria; 45.30-7-03 - Comércio a varejo de peças e acessórios novos para veículos automotores; 45.30-7-05 - Comércio a varejo de pneumáticos e câmaras-de-ar ;45.41-2-03 - Comércio a varejo de motocicletas e motonetas novas; 45.41-2-06 - Comércio a varejo de peças e acessórios novos para motocicletas e motonetas; 47.41-5-00 - Comércio varejista de tintas e materiais para pintura; 47.42-3-00 - Comércio varejista de material elétrico; 47.43-1-00 - Comércio varejista de vidros; 47.44-0-01 - Comércio varejista de ferragens e ferramentas; 47.44-0-03 - Comércio varejista de materiais hidráulicos; 47.44-0-05 - Comércio varejista de materiais de construção não especificados anteriormente; 47.44-0-06 - Comércio varejista de pedras para revestimento; 47.44-0-99 - Comércio varejista de materiais de construção em geral; 49.23-0-02 - Serviço de transporte de passageiros - locação de automóveis com motorista; 49.24-8-00 - Transporte escolar; 49.29-9-02 - Transporte rodoviário coletivo de passageiros, sob regime de fretamento, intermunicipal, interestadual e internacional; 71.12-0-00 - Serviços de engenharia; 71.19-7-01 - Serviços de cartografia, topografia geodésia; 71.19-7-03 - Serviços de desenho técnico relacionados à arquitetura e engenharia; 77.11-0-00 - Locação de automóveis sem condutor; 77.31-4-00 - Aluguel de máquinas e equipamentos agrícolas sem operador; 77.32-2-01 - Aluguel de máquinas e equipamentos para construção sem operador, exceto andaimes; 77.32-2-02 - Aluguel de andaimes; 77.39-0-03 - Aluguel de palcos, coberturas e outras estruturas de uso temporário, exceto andaimes; 78.10-8-00 - Seleção e agenciamento de mão-de-obra; 82.30-0-01 - Serviços de organização de feiras, congressos, exposições e festas; 90.01-9-02 - Produção musical.

#### **Nota Explicativa 03 – formalidades da Demonstração Contábil**

AR CONSTRUIR CONSTRUÇÕES E SERVIÇOS EIRELI, mantém um sistema de escrituração uniforme dos seus atos e fatos administrativos, por meio de processo eletrônico. Os registros contábeis corresponde aos lançamentos relacionados ao respectivo documento de origem externa ou interna ou, na sua falta, em elementos que comprovem ou evidenciem fatos e a prática de atos administrativos.

#### **Nota Explicativa 04- Principais práticas contábeis adotadas**

**a-) Caixa e Banco:** Os valores contabilizados neste subgrupo representam moeda em caixa e depósitos à vista em conta bancária, bem como os recursos que possuem as mesmas características de liquidez de caixa e de disponibilidade imediata ou até 90 (noventa) dias e que estão sujeitos a insignificante risco de mudança de valor.

**b-) Estoque:** São registrados todas as matérias prima adquiridas, bem como outro matérias usados nas prestações de serviços

**c-) Obrigações Previdenciárias e Trabalhistas:** São registradas nessa rubrica os encargos sobre folha de pagamento a pagar, bem como, os encargos retidos a pagar;

**d-) Empréstimos e financiamento:** São registradas nessa conta contábil os valores a pagar as instituições financeiras.

**e-) Capital Social:** O capital segue inalterado no valor R\$ 2.000.000,00 (dois milhões de reais), totalmente integralizado.



#### Nota Explicativa 05 - Patrimônio Líquido

O Patrimônio Líquido ou Capital Próprio representa os valores que os sócios têm na empresa em um determinado momento. No balanço patrimonial, a diferença entre o valor dos ativos e dos passivos representa o Patrimônio Líquido, que é o valor contábil devido pela pessoa jurídica aos sócios, baseado no Princípio da Entidade. Valor total de R\$ 3.679.497,30.

#### Nota Explicativa 06 – Resultado do Exercício

O Resultado do Exercício está evidenciado na Demonstração de Resultado, a empresa obteve um lucro líquido no valor de R\$ 76.650,00

#### Informações Adicionais

AR CONSTRUIR CONSTRUÇÕES E SERVIÇOS EIRELI. É UMA EMPRESA, QUE:

Possui certidão negativa ou certidão positiva com efeito de negativa de débitos relativos aos tributos administrados pela Secretaria da Receita Federal do Brasil e certificado de regularidade do Fundo de Garantia do Tempo de Serviço – FGTS;

Mantém sua escrituração contábil regular que registre as receitas e despesas, bem como a aplicação em gratuidade de forma segregada, em consonância com as normas emanadas do Conselho Federal de Contabilidade;

Conserva em boa ordem, pelo prazo de 10 (dez) anos, contado da data da emissão, os documentos que comprovem a origem e a aplicação de seus recursos e os relativos a atos ou operações realizadas que impliquem modificação da situação patrimonial;

Cumpre as obrigações acessórias estabelecidas na legislação tributária;

Elabora as demonstrações contábeis e financeiras de Acordo com as normas Brasileiras Contabilidade.

Tianguá-Ce, 31 de Dezembro de 2021

José Nailton Rocha Pontes  
CPF: 441.132.85349  
CRC CE 018198/O6

Alexandro Rodrigues da Silva  
CPF: 695.305.723-87  
Titular Administrador



1001







# JUNTA COMERCIAL DO ESTADO DO CEARÁ

Registro Digital

BURITICUPU-MA  
Proc. 0301003 2022  
Fls. 1545  
Rub. JA

Documento Principal

Identificação do Processo		
Número do Protocolo	Número do Processo Módulo Integrador	Data
22/016.099-6	CEE2200247119	03/02/2022

Identificação do(s) Assinante(s)		
CPF	Nome	Data Assinatura
695.305.723-87	ALEXANDRO RODRIGUES DA SILVA	03/02/2022
Assinado utilizando o(s) seguinte(s) selo(s) do gov.br  		
Selo Ouro - Certificado Digital		

441.132.853-49	JOSE NAILTON ROCHA PONTES	03/02/2022
Assinado utilizando o(s) seguinte(s) selo(s) do gov.br  		
Selo Ouro - Biometria TSE, Selo Ouro - Certificado Digital		

Junta Comercial do Estado do Ceará



Junta Comercial do Estado do Ceará

Certifico registro sob o nº 5746028 em 07/02/2022 da Empresa A R CONSTRUIR CONSTRUÇOES E SERVICOS EIRELI, CNPJ 20000230000168 e protocolo 220160996 - 03/02/2022. Autenticação: 8138273DDB21FE7867F7CD146730C355EE6318. Lenira Cardoso de Alencar Seraine - Secretária-Geral. Para validar este documento, acesse <http://www.jucec.ce.gov.br> e informe nº do protocolo 22/016.099-6 e o código de segurança 3kv2 Esta cópia foi autenticada digitalmente e assinada em 07/02/2022 por Lenira Cardoso de Alencar Seraine – Secretária-Geral.

  
LENIRA CARDOSO DE ALENCAR SERAINE  
SECRETÁRIA GERAL

pág. 11/13

105



Sistema Nacional de Registro de Empresas Mercantil - SINREM  
 Governo do Estado do Ceará  
 Secretaria de Estado da Fazenda do Estado do Ceará  
 Junta Comercial do Estado do Ceará

BURITICUPU, MA  
 Proc. 0303003/2022  
 Fls. 9576  
 Rub. 44

## TERMO DE AUTENTICAÇÃO - REGISTRO DIGITAL

Certifico que o ato, assinado digitalmente, da empresa A R CONSTRUIR CONSTRUCOES E SERVICOS EIRELI, de CNPJ 20.000.230/0001-68 e protocolado sob o número 22/016.099-6 em 03/02/2022, encontra-se registrado na Junta Comercial sob o número 5746028, em 07/02/2022. O ato foi deferido eletronicamente pelo examinador José Geovany Pinto Pinheiro.

Certifica o registro, a Secretária-Geral, Lenira Cardoso de Alencar Seraine. Para sua validação, deverá ser acessado o sitio eletrônico do Portal de Serviços / Validar Documentos (<https://portalservicos.jucec.ce.gov.br/Portal/pages/imagemProcesso/viaUnica.jsf>) e informar o número de protocolo e chave de segurança.

### Capa de Processo

Assinante(s)		
CPF	Nome	Data Assinatura
695.305.723-87	ALEXANDRO RODRIGUES DA SILVA	03/02/2022
Assinado utilizando o(s) seguinte(s) selo(s) do		
Selo Ouro - Certificado Digital		
441.132.853-49	JOSE NAILTON ROCHA PONTES	03/02/2022
Assinado utilizando o(s) seguinte(s) selo(s) do		
Selo Ouro - Biometria TSE, Selo Ouro - Certificado Digital		

### Documento Principal

Assinante(s)		
CPF	Nome	Data Assinatura
695.305.723-87	ALEXANDRO RODRIGUES DA SILVA	03/02/2022
Assinado utilizando o(s) seguinte(s) selo(s) do		
Selo Ouro - Certificado Digital		
441.132.853-49	JOSE NAILTON ROCHA PONTES	03/02/2022
Assinado utilizando o(s) seguinte(s) selo(s) do		
Selo Ouro - Biometria TSE, Selo Ouro - Certificado Digital		

Data de início dos efeitos do registro (art. 36, Lei 8.934/1994): 07/02/2022



Documento assinado eletronicamente por José Geovany Pinto Pinheiro, Servidor(a) Público(a), em 07/02/2022, às 15:22.



A autenticidade desse documento pode ser conferida no [portal de serviços da jucec](https://portalservicos.jucec.ce.gov.br) informando o número do protocolo 22/016.099-6.



Junta Comercial do Estado do Ceará

Certifico registro sob o nº 5746028 em 07/02/2022 da Empresa A R CONSTRUIR CONSTRUCOES E SERVICOS EIRELI, CNPJ 20000230000168 e protocolo 220160996 - 03/02/2022. Autenticação: 8138273DDB21FE7867F7CD146730C355EE6318. Lenira Cardoso de Alencar Seraine - Secretária-Geral. Para validar este documento, acesse <http://www.jucec.ce.gov.br> e informe nº do protocolo 22/016.099-6 e o código de segurança 3kv2 Esta cópia foi autenticada digitalmente e assinada em 07/02/2022 por Lenira Cardoso de Alencar Seraine - Secretária-Geral.

LENIRA CARDOSO DE ALENCAR SERAINE  
 SECRETÁRIA-GERAL



# JUNTA COMERCIAL DO ESTADO DO CEARÁ

Registro Digital

BURITIGUPU-MA  
Proc. 0301003 2022  
Fls. 2579  
Rub. 4A

O ato foi deferido e assinado digitalmente por :

Identificação do(s) Assinante(s)	
CPF	Nome
236.117.073-68	LENIRA CARDOSO DE ALENCAR SERAINE

Junta Comercial do Estado do Ceará

Fortaleza, segunda-feira, 07 de fevereiro de 2022



Junta Comercial do Estado do Ceará

Certifico registro sob o nº 5746028 em 07/02/2022 da Empresa A R CONSTRUIR CONSTRUÇOES E SERVICOS EIRELI, CNPJ 20000230000168 e protocolo 220160996 - 03/02/2022. Autenticação: 8138273DDB21FE7867F7CD146730C355EE6318. Lenira Cardoso de Alencar Seraine - Secretária-Geral. Para validar este documento, acesse <http://www.jucec.ce.gov.br> e informe nº do protocolo 22/016.099-6 e o código de segurança 3kv2 Esta cópia foi autenticada digitalmente e assinada em 07/02/2022 por Lenira Cardoso de Alencar Seraine – Secretária-Geral.

LENIRA CARDOSO DE ALENCAR SERAINE  
SECRETÁRIA-GERAL

pág. 13/13

107

## BALANÇO PATRIMONIAL



Entidade: A R CONSTRUIR CONSTRUÇÕES E SERVIÇOS EIRELI  
 Período da Escrituração: 01/01/2021 a 31/12/2021 CNPJ: 20.000.230/0001-68  
 Número de Ordem do Livro: 9  
 Período Selecionado: 01 de Janeiro de 2021 a 31 de Março de 2021

BURITICUPU-MA  
 Proc. 0301003 2022  
 Fls. 2518  
 Rub. 44

Descrição	Nota	Saldo Inicial	Saldo Final
*** Ativo ***		R\$ 3.694.761,45	R\$ 3.704.025,90
Ativo Circulante		R\$ 3.694.761,45	R\$ 3.704.025,90
Disponibilidades		R\$ 2.810.940,62	R\$ 2.829.837,77
Numerários em Espécie		R\$ 2.809.972,26	R\$ 2.828.869,94
Caixa Geral		R\$ 2.809.972,26	R\$ 2.828.869,94
Caixa		R\$ 2.809.972,26	R\$ 2.828.869,94
Bancos		R\$ 0,53	R\$ 0,00
Contas Correntes		R\$ 0,53	R\$ 0,00
CEF-AGENCIA 0785/CC 2366-7		R\$ 0,53	R\$ 0,00
Valores Mobiliários		R\$ 967,83	R\$ 967,83
Valores Mobiliários - Mercado de Capitais Interno		R\$ 967,83	R\$ 967,83
Ourocap		R\$ 967,83	R\$ 967,83
Cientes		R\$ 765.565,02	R\$ 765.565,02
Cientes Nacionais		R\$ 765.565,02	R\$ 765.565,02
Duplicatas a Receber		R\$ 765.565,02	R\$ 765.565,02
Cientes Diversos		R\$ 765.565,02	R\$ 765.565,02
Créditos		R\$ 103.594,36	R\$ 103.594,36
Créditos com Terceiros		R\$ 103.594,36	R\$ 103.594,36
Créditos de Funcionários		R\$ 0,00	R\$ 0,00
Impostos e Contribuições a Recuperar		R\$ 103.594,36	R\$ 103.594,36
IRRF a Recuperar		R\$ 36.571,82	R\$ 36.571,82
Outros Impostos e Contribuições a Recuperar		R\$ 67.022,54	R\$ 67.022,54
Estoques		R\$ 14.661,45	R\$ 5.028,75
Estoques em Estabelecimentos Próprios		R\$ 14.661,45	R\$ 5.028,75
Estoques de Materiais		R\$ 5.028,75	R\$ 5.028,75
Matérias Primas		R\$ 5.028,75	R\$ 5.028,75
Serviços em Andamento		R\$ 9.632,70	R\$ 0,00
Serviços em Andamento		R\$ 9.632,70	R\$ 0,00
Ativo não Circulante		R\$ 0,00	R\$ 0,00
Imobilizado		R\$ 0,00	R\$ 0,00
Bens em Operação		R\$ 0,00	R\$ 0,00
Bens Utilizados na Produção e/ou Prestação de Serviços		R\$ 0,00	R\$ 0,00
*** Passivo ***		R\$ 3.694.761,45	R\$ 3.704.025,90
Passivo Circulante		R\$ 82.282,17	R\$ 82.179,85
Obrigações de Curto Prazo		R\$ 82.282,17	R\$ 82.179,85
(-) Fornecedores		R\$ (0,00)	R\$ (0,00)
(-) Fornecedores Nacionais		R\$ (0,00)	R\$ (0,00)
Obrigações Trabalhistas, Previdenciárias e Fiscais		R\$ 102,32	R\$ (0,00)
Obrigações Trabalhistas e Previdenciárias		R\$ 102,32	R\$ (0,00)
INSS a Recolher		R\$ 37,87	R\$ (0,00)
Salários a Pagar		R\$ 64,45	R\$ (0,00)
(-) Obrigações Fiscais		R\$ (0,00)	R\$ (0,00)
Empréstimos e Financiamentos		R\$ 82.179,85	R\$ 82.179,85
Arrendamento Mercantil (Financeiro) à Curto Prazo - Exterior		R\$ 82.179,85	R\$ 82.179,85
Banco do Brasil S.A		R\$ 82.179,85	R\$ 82.179,85
Patrimônio Líquido		R\$ 3.612.479,28	R\$ 3.621.846,05
Capital Realizado		R\$ 2.000.000,00	R\$ 2.000.000,00
Capital Social		R\$ 2.000.000,00	R\$ 2.000.000,00
Capital Social de Domiciliados e Residentes no País		R\$ 2.000.000,00	R\$ 2.000.000,00
Capital Subscrito de Domiciliados e Residentes no País		R\$ 2.000.000,00	R\$ 2.000.000,00
Resultado do Exercício		R\$ 1.612.479,28	R\$ 1.621.846,05
Resultado do Exercício		R\$ 1.612.479,28	R\$ 1.621.846,05
Lucros Acumulados		R\$ 1.845.999,28	R\$ 1.864.998,75
Lucros Acumulados		R\$ 1.845.999,28	R\$ 1.864.998,75
(-) Outras		R\$ (233.520,00)	R\$ (243.152,70)
(-) Ajustes de Exercícios Anteriores		R\$ (233.520,00)	R\$ (243.152,70)

Este documento é parte integrante de escrituração cuja autenticação se comprova pelo recibo de número ED.C2.5A.B8.30.60.A3.32.05.09.10.CE.2A.88.67.6C.B4.69.0B.9C-8, nos termos do Decreto nº 8.683/2016.

Este relatório foi gerado pelo Sistema Público de Escrituração Digital – Sped

Versão 9.0.0 do Visualizador

Página 1 de 1

108

## BALANÇO PATRIMONIAL



Entidade: A R CONSTRUIR CONSTRUÇÕES E SERVIÇOS EIRELI  
 Período da Escrituração: 01/01/2021 a 31/12/2021 CNPJ: 20.000.230/0001-68  
 Número de Ordem do Livro: 9  
 Período Selecionado: 01 de Abril de 2021 a 30 de Junho de 2021

BURITICUPU-MA  
 Proc. 0303003 2022  
 Fls. 2579  
 Rub. 4A

Descrição	Nota	Saldo Inicial	Saldo Final
<b>*** Ativo ***</b>		R\$ 3.704.025,90	R\$ 3.726.825,90
Ativo Circulante		R\$ 3.704.025,90	R\$ 3.726.825,90
Disponibilidades		R\$ 2.829.837,77	R\$ 2.836.137,77
Numerários em Espécie		R\$ 2.828.869,94	R\$ 2.835.169,94
Caixa Geral		R\$ 2.828.869,94	R\$ 2.835.169,94
Caixa		R\$ 2.828.869,94	R\$ 2.835.169,94
Bancos		R\$ 0,00	R\$ 0,00
Contas Correntes		R\$ 0,00	R\$ 0,00
Valores Mobiliários		R\$ 967,83	R\$ 967,83
Valores Mobiliários - Mercado de Capitais Interno		R\$ 967,83	R\$ 967,83
Ourocap		R\$ 967,83	R\$ 967,83
Clientes		R\$ 765.565,02	R\$ 782.065,02
Clientes Nacionais		R\$ 765.565,02	R\$ 782.065,02
Duplicatas a Receber		R\$ 765.565,02	R\$ 782.065,02
Clientes Diversos		R\$ 765.565,02	R\$ 782.065,02
Créditos		R\$ 103.594,36	R\$ 103.594,36
Créditos com Terceiros		R\$ 103.594,36	R\$ 103.594,36
Créditos de Funcionários		R\$ 0,00	R\$ 0,00
Impostos e Contribuições a Recuperar		R\$ 103.594,36	R\$ 103.594,36
IRRF a Recuperar		R\$ 36.571,82	R\$ 36.571,82
Outros Impostos e Contribuições a Recuperar		R\$ 67.022,54	R\$ 67.022,54
Estoques		R\$ 5.028,75	R\$ 5.028,75
Estoques em Estabelecimentos Próprios		R\$ 5.028,75	R\$ 5.028,75
Estoques de Materiais		R\$ 5.028,75	R\$ 5.028,75
Matérias Primas		R\$ 5.028,75	R\$ 5.028,75
Serviços em Andamento		R\$ 0,00	R\$ 0,00
Ativo não Circulante		R\$ 0,00	R\$ 0,00
Imobilizado		R\$ 0,00	R\$ 0,00
Bens em Operação		R\$ 0,00	R\$ 0,00
Bens Utilizados na Produção e/ou Prestação de Serviços		R\$ 0,00	R\$ 0,00
<b>*** Passivo ***</b>		R\$ 3.704.025,90	R\$ 3.726.825,90
Passivo Circulante		R\$ 82.179,85	R\$ 82.179,85
Obrigações de Curto Prazo		R\$ 82.179,85	R\$ 82.179,85
(-) Fornecedores		R\$ (0,00)	R\$ (0,00)
(-) Fornecedores Nacionais		R\$ (0,00)	R\$ (0,00)
(-) Obrigações Trabalhistas, Previdenciárias e Fiscais		R\$ (0,00)	R\$ (0,00)
(-) Obrigações Trabalhistas e Previdenciárias		R\$ (0,00)	R\$ (0,00)
(-) Obrigações Fiscais		R\$ (0,00)	R\$ (0,00)
Empréstimos e Financiamentos		R\$ 82.179,85	R\$ 82.179,85
Arrendamento Mercantil (Financeiro) à Curto Prazo - Exterior		R\$ 82.179,85	R\$ 82.179,85
Banco do Brasil S.A		R\$ 82.179,85	R\$ 82.179,85
Patrimônio Líquido		R\$ 3.621.846,05	R\$ 3.644.646,05
Capital Realizado		R\$ 2.000.000,00	R\$ 2.000.000,00
Capital Social		R\$ 2.000.000,00	R\$ 2.000.000,00
Capital Social de Domiciliados e Residentes no País		R\$ 2.000.000,00	R\$ 2.000.000,00
Capital Subscrito de Domiciliados e Residentes no País		R\$ 2.000.000,00	R\$ 2.000.000,00
Resultado do Exercício		R\$ 1.621.846,05	R\$ 1.644.646,05
Resultado do Exercício		R\$ 1.621.846,05	R\$ 1.644.646,05
Lucros Acumulados		R\$ 1.864.998,75	R\$ 1.887.798,75
Lucros Acumulados		R\$ 1.864.998,75	R\$ 1.887.798,75
(-) Outras		R\$ (243.152,70)	R\$ (243.152,70)
(-) Ajustes de Exercícios Anteriores		R\$ (243.152,70)	R\$ (243.152,70)

Este documento é parte integrante de escrituração cuja autenticação se comprova pelo recibo de número ED.C2.5A.B8.30.60.A3.32.05.09.10.CE.2A.88.67.6C.B4.69.0B.9C-8, nos termos do Decreto nº 8.683/2016.

Este relatório foi gerado pelo Sistema Público de Escrituração Digital – Sped

Versão 9.0.0 do Visualizador

Página 1 de 1

109



## BALANÇO PATRIMONIAL



Entidade: A R CONSTRUIR CONSTRUÇOES E SERVICOS EIRELI  
 Período da Escrituração: 01/01/2021 a 31/12/2021 CNPJ: 20.000.230/0001-68  
 Número de Ordem do Livro: 9  
 Período Selecionado: 01 de Julho de 2021 a 30 de Setembro de 2021

BURITICUPU-MA  
 Proc. 0301005 2022  
 Fls. 2580  
 Rub. JA 13

Descrição	Nota	Saldo Inicial	Saldo Final
*** Ativo ***		R\$ 3.726.825,90	R\$ 3.745.905,90
Ativo Circulante		R\$ 3.726.825,90	R\$ 3.745.905,90
Disponibilidades		R\$ 2.836.137,77	R\$ 2.836.137,77
Numerários em Espécie		R\$ 2.835.169,94	R\$ 2.835.169,94
Caixa Geral		R\$ 2.835.169,94	R\$ 2.835.169,94
Caixa		R\$ 2.835.169,94	R\$ 2.835.169,94
Bancos		R\$ 0,00	R\$ 0,00
Contas Correntes		R\$ 0,00	R\$ 0,00
Valores Mobiliários		R\$ 967,83	R\$ 967,83
Valores Mobiliários - Mercado de Capitais Interno		R\$ 967,83	R\$ 967,83
Ourocap		R\$ 967,83	R\$ 967,83
Clientes		R\$ 782.065,02	R\$ 801.145,02
Clientes Nacionais		R\$ 782.065,02	R\$ 801.145,02
Duplicatas a Receber		R\$ 782.065,02	R\$ 801.145,02
Clientes Diversos		R\$ 782.065,02	R\$ 801.145,02
Créditos		R\$ 103.594,36	R\$ 103.594,36
Créditos com Terceiros		R\$ 103.594,36	R\$ 103.594,36
Créditos de Funcionários		R\$ 0,00	R\$ 0,00
Impostos e Contribuições a Recuperar		R\$ 103.594,36	R\$ 103.594,36
IRRF a Recuperar		R\$ 36.571,82	R\$ 36.571,82
Outros Impostos e Contribuições a Recuperar		R\$ 67.022,54	R\$ 67.022,54
Estoques		R\$ 5.028,75	R\$ 5.028,75
Estoques em Estabelecimentos Próprios		R\$ 5.028,75	R\$ 5.028,75
Estoques de Materiais		R\$ 5.028,75	R\$ 5.028,75
Matérias Primas		R\$ 5.028,75	R\$ 5.028,75
Serviços em Andamento		R\$ 0,00	R\$ 0,00
Ativo não Circulante		R\$ 0,00	R\$ 0,00
Imobilizado		R\$ 0,00	R\$ 0,00
Bens em Operação		R\$ 0,00	R\$ 0,00
Bens Utilizados na Produção e/ou Prestação de Serviços		R\$ 0,00	R\$ 0,00
*** Passivo ***		R\$ 3.726.825,90	R\$ 3.745.905,90
Passivo Circulante		R\$ 82.179,85	R\$ 82.179,85
Obrigações de Curto Prazo		R\$ 82.179,85	R\$ 82.179,85
(-) Fornecedores		R\$ (0,00)	R\$ (0,00)
(-) Fornecedores Nacionais		R\$ (0,00)	R\$ (0,00)
(-) Obrigações Trabalhistas, Previdenciárias e Fiscais		R\$ (0,00)	R\$ (0,00)
(-) Obrigações Trabalhistas e Previdenciárias		R\$ (0,00)	R\$ (0,00)
(-) Obrigações Fiscais		R\$ (0,00)	R\$ (0,00)
Empréstimos e Financiamentos		R\$ 82.179,85	R\$ 82.179,85
Arrendamento Mercantil (Financeiro) à Curto Prazo - Exterior		R\$ 82.179,85	R\$ 82.179,85
Banco do Brasil S.A		R\$ 82.179,85	R\$ 82.179,85
Patrimônio Líquido		R\$ 3.644.646,05	R\$ 3.663.726,05
Capital Realizado		R\$ 2.000.000,00	R\$ 2.000.000,00
Capital Social		R\$ 2.000.000,00	R\$ 2.000.000,00
Capital Social de Domiciliados e Residentes no País		R\$ 2.000.000,00	R\$ 2.000.000,00
Capital Subscrito de Domiciliados e Residentes no País		R\$ 2.000.000,00	R\$ 2.000.000,00
Resultado do Exercício		R\$ 1.644.646,05	R\$ 1.663.726,05
Resultado do Exercício		R\$ 1.644.646,05	R\$ 1.663.726,05
Lucros Acumulados		R\$ 1.887.798,75	R\$ 1.906.878,75
Lucros Acumulados		R\$ 1.887.798,75	R\$ 1.906.878,75
(-) Outras		R\$ (243.152,70)	R\$ (243.152,70)
(-) Ajustes de Exercícios Anteriores		R\$ (243.152,70)	R\$ (243.152,70)

Este documento é parte integrante de escrituração cuja autenticação se comprova pelo recibo de número ED.C2.5A.B8.30.60.A3.32.05.09.10.CE.2A.88.67.6C.B4.69.0B.9C-8, nos termos do Decreto nº 8.683/2016.

Este relatório foi gerado pelo Sistema Público de Escrituração Digital – Sped

Versão 9.0.0 do Visualizador

Página 1 de 1

## BALANÇO PATRIMONIAL



BURITICUPU, MA

Proc. 0301003 2022

Fls. 2581

Rub. 4A

Entidade: A R CONSTRUIR CONSTRUÇÕES E SERVIÇOS EIRELI  
 Período da Escrituração: 01/01/2021 a 31/12/2021 CNPJ: 20.000.230/0001-68  
 Número de Ordem do Livro: 9  
 Período Selecionado: 01 de Outubro de 2021 a 31 de Dezembro de 2021

Descrição	Nota	Saldo Inicial	Saldo Final
*** Ativo ***		R\$ 3.745.905,90	R\$ 3.761.677,15
Ativo Circulante		R\$ 3.745.905,90	R\$ 3.761.677,15
Disponibilidades		R\$ 2.836.137,77	R\$ 2.836.137,77
Numerários em Espécie		R\$ 2.835.169,94	R\$ 2.835.169,94
Caixa Geral		R\$ 2.835.169,94	R\$ 2.835.169,94
Caixa		R\$ 2.835.169,94	R\$ 2.835.169,94
Bancos		R\$ 0,00	R\$ 0,00
Contas Correntes		R\$ 0,00	R\$ 0,00
Valores Mobiliários		R\$ 967,83	R\$ 967,83
Valores Mobiliários - Mercado de Capitais		R\$ 967,83	R\$ 967,83
Interno		R\$ 967,83	R\$ 967,83
Ourocap		R\$ 967,83	R\$ 967,83
Clientes		R\$ 801.145,02	R\$ 821.945,02
Clientes Nacionais		R\$ 801.145,02	R\$ 821.945,02
Duplicatas a Receber		R\$ 801.145,02	R\$ 821.945,02
Clientes Diversos		R\$ 801.145,02	R\$ 821.945,02
Créditos		R\$ 103.594,36	R\$ 103.594,36
Créditos com Terceiros		R\$ 103.594,36	R\$ 103.594,36
Créditos de Funcionários		R\$ 0,00	R\$ 0,00
Impostos e Contribuições a Recuperar		R\$ 103.594,36	R\$ 103.594,36
IRRF a Recuperar		R\$ 36.571,82	R\$ 36.571,82
Outros Impostos e Contribuições a Recuperar		R\$ 67.022,54	R\$ 67.022,54
Estoques		R\$ 5.028,75	R\$ 0,00
Estoques em Estabelecimentos Próprios		R\$ 5.028,75	R\$ 0,00
Estoques de Materiais		R\$ 5.028,75	R\$ 0,00
Matérias Primas		R\$ 5.028,75	R\$ 0,00
Serviços em Andamento		R\$ 0,00	R\$ 0,00
Ativo não Circulante		R\$ 0,00	R\$ 0,00
Imobilizado		R\$ 0,00	R\$ 0,00
Bens em Operação		R\$ 0,00	R\$ 0,00
Bens Utilizados na Produção e/ou Prestação de Serviços		R\$ 0,00	R\$ 0,00
*** Passivo ***		R\$ 3.745.905,90	R\$ 3.761.677,15
Passivo Circulante		R\$ 82.179,85	R\$ 82.179,85
Obrigações de Curto Prazo		R\$ 82.179,85	R\$ 82.179,85
(-) Fornecedores		R\$ (0,00)	R\$ (0,00)
(-) Fornecedores Nacionais		R\$ (0,00)	R\$ (0,00)
(-) Obrigações Trabalhistas, Previdenciárias e Fiscais		R\$ (0,00)	R\$ (0,00)
(-) Obrigações Trabalhistas e Previdenciárias		R\$ (0,00)	R\$ (0,00)
(-) Obrigações Fiscais		R\$ (0,00)	R\$ (0,00)
Empréstimos e Financiamentos		R\$ 82.179,85	R\$ 82.179,85
Arrendamento Mercantil (Financeiro) à Curto Prazo - Exterior		R\$ 82.179,85	R\$ 82.179,85
Banco do Brasil S.A		R\$ 82.179,85	R\$ 82.179,85
Patrimônio Líquido		R\$ 3.663.726,05	R\$ 3.679.497,30
Capital Realizado		R\$ 2.000.000,00	R\$ 2.000.000,00
Capital Social		R\$ 2.000.000,00	R\$ 2.000.000,00
Capital Social de Domiciliados e Residentes no País		R\$ 2.000.000,00	R\$ 2.000.000,00
Capital Subscrito de Domiciliados e Residentes no País		R\$ 2.000.000,00	R\$ 2.000.000,00
Resultado do Exercício		R\$ 1.663.726,05	R\$ 1.679.497,30
Resultado do Exercício		R\$ 1.663.726,05	R\$ 1.679.497,30
Lucros Acumulados		R\$ 1.906.878,75	R\$ 1.922.650,00
Lucros Acumulados		R\$ 1.906.878,75	R\$ 1.922.650,00
(-) Outras		R\$ (243.152,70)	R\$ (243.152,70)
(-) Ajustes de Exercícios Anteriores		R\$ (243.152,70)	R\$ (243.152,70)

Este documento é parte integrante de escrituração cuja autenticação se comprova pelo recibo de número ED.C2.5A.B8.30.60.A3.32.05.09.10.CE.2A.88.67.6C.B4.69.0B.9C-8, nos termos do Decreto nº 8.683/2016.

Este relatório foi gerado pelo Sistema Público de Escrituração Digital – Sped  
 Versão 9.0.0 do Visualizador

Página 1 de 1

MINISTÉRIO DA FAZENDA  
SECRETARIA DA RECEITA FEDERAL DO BRASIL  
SISTEMA PÚBLICO DE ESCRITURAÇÃO DIGITAL – Sped

Versão: 9.0.0

## RECIBO DE ENTREGA DE ESCRITURAÇÃO CONTÁBIL DIGITAL

### IDENTIFICAÇÃO DO TITULAR DA ESCRITURAÇÃO

<b>NIRE</b> 23600029921	<b>CNPJ</b> 20.000.230/0001-68
<b>NOME EMPRESARIAL</b> A R CONSTRUIR CONSTRUÇOES E SERVICOS EIRELI	

### IDENTIFICAÇÃO DA ESCRITURAÇÃO

<b>FORMA DA ESCRITURAÇÃO CONTÁBIL</b> Livro Diário	<b>PERÍODO DA ESCRITURAÇÃO</b> 01/01/2021 a 31/12/2021
<b>NATUREZA DO LIVRO</b> Livro Diário	<b>NÚMERO DO LIVRO</b> 9
<b>IDENTIFICAÇÃO DO ARQUIVO (HASH)</b> ED.C2.5A.B8.30.60.A3.32.05.09.10.CE.2A.88.67.6C.B4.69.0B.9C	

### ESTE LIVRO FOI ASSINADO COM OS SEGUINTE CERTIFICADOS DIGITAIS:

QUALIFICAÇÃO DO SIGNATARIO	CPF/CNPJ	NOME	Nº SÉRIE DO CERTIFICADO	VALIDADE	RESPONSÁVEL LEGAL
Contador	44113285349	JOSE NAILTON ROCHA PONTES:44113285349	829510391684200571 0	22/10/2021 a 22/10/2022	Não
Diretor	69530572387	ALEXANDRO RODRIGUES DA SILVA:69530572387	829510495197778990 2	25/01/2022 a 25/01/2023	Sim

### NÚMERO DO RECIBO:

ED.C2.5A.B8.30.60.A3.32.05.09.10.CE.  
2A.88.67.6C.B4.69.0B.9C-8

Escrituração recebida via Internet  
pelo Agente Receptor SERPRO

em 16/02/2022 às 08:12:11

61.0C.20.74.3F.9D.A1.19  
48.AD.2C.10.21.BD.10.22

Considera-se autenticado o livro contábil a que se refere este recibo, dispensando-se a autenticação de que trata o art. 39 da Lei nº 8.934/1994. Este recibo comprova a autenticação.

BASE LEGAL: Decreto nº 1.800/1996, com a alteração do Decreto nº 8.683/2016, e arts. 39, 39-A, 39-B da Lei nº 8.934/1994 com a alteração da Lei Complementar nº 1247/2014.

*[Handwritten signature]*

*[Handwritten signature]*

*[Handwritten mark]*



**Livro Caixa**

Licenciado para: LUCRUS CONTABILIDADE E ASSESSORIA EMPRESARIAL LTDA - ME  
 Empresa: A R CONSTRUIR CONSTRUÇOES E SERVICOS EIRELI - CNPJ: 20.000.230/0001-68  
 Período: 01/01/2021 a 31/12/2021; Estabelecimento(s): 0001 - A R CONSTRUIR CONSTRUÇOES E SE

NAILTON  
 Fortes Contábil 6.184.0

Data	Est-cx	Histórico	Chave	Entrada	Saída	Saldo
		*** SALDO ANTERIOR ***				2.810.940,62D
04/01/2021	3.01.01.09.01.0008	JUROS, COMISS E OUTRAS DESPS BANCÁRIAS (Estab:0001)				
	0001	Vr.depósito n/data	1021474		0,53	2.810.940,09D
05/01/2021	2.01.01.03.01.0001	INSS A RECOLHER (Estab:0001)				
	0001	Pg.INSS ref.	1021453		37,87	2.810.902,22D
05/01/2021	2.01.01.03.01.0010	SALÁRIOS A PAGAR (Estab:0001)				
	0001	Pg.funcionários ref.	1021454		64,45	2.810.837,77D
15/01/2021	3.01.01.01.01.0006	RECEITA DA PRESTAÇÃO DE SERVIÇOS - MERCADO INTERNO (Estab:0001)				
	0001	Rec.receita de serviços nf	1021460	8.000,00		2.818.837,77D
08/02/2021	3.01.01.01.01.0006	RECEITA DA PRESTAÇÃO DE SERVIÇOS - MERCADO INTERNO (Estab:0001)				
	0001	Rec.receita de serviços nf	1021461	6.800,00		2.825.637,77D
12/03/2021	3.01.01.01.01.0006	RECEITA DA PRESTAÇÃO DE SERVIÇOS - MERCADO INTERNO (Estab:0001)				
	0001	Rec.receita de serviços nf	1021462	4.200,00		2.829.837,77D
12/04/2021	3.01.01.01.01.0006	RECEITA DA PRESTAÇÃO DE SERVIÇOS - MERCADO INTERNO (Estab:0001)				
	0001	Rec.receita de serviços nf	1021463	6.300,00		2.836.137,77D
Resumo do período (s.ant./ent./saíd./s.at):				25.300,00	102,85	2.836.137,77D



## TERMO DE ENCERRAMENTO

Contém o presente livro 1 páginas, eletronicamente numeradas de 1 a 1 em uma via, todas elas já escrituradas e serviu como Caixa nº 009, referente ao período 01/01/2021 a 31/12/2021, com encerramento do exercício social em 31/12/2021, da firma A R CONSTRUIR CONSTRUÇÕES E SERVIÇOS EIRELI, estabelecida no(a) TRAVESSA GAIOSO NUNES, nº 77, bairro GOVERNADOR FERRAZ, CEP 62320-000, cidade Tianguá, estado CE, inscrita no C.N.P.J. 20.000.230/0001-68 e registrada no(a) 01/04/2014 sob o nº 2360002992-1 por despacho de 01/04/2014.

Tianguá-CE, 31 de Dezembro de 2021

ALEXANDRO  
RODRIGUES DA  
SILVA:69530572387

Autorizado de forma digital por ALEXANDRO  
RODRIGUES DA SILVA:69530572387  
DN: c=BR, o=CP-Brasil, ou=AC SCLUT1  
Municipal v6, ou=2083713000162,  
ou=Protestador, ou=Cartão de PF At.,  
ou=ALEXANDRO RODRIGUES DA  
SILVA:69530572387  
Emissão: 2022.02.07 17:14:56 -0300

Alexandro Rodrigues da Silva  
Titular Administrador  
CPF: 695.305.723-87

JOSE NAILTON ROCHA  
PONTES:44113285349

Autorizado de forma digital por JOSE NAILTON ROCHA  
PONTES:44113285349  
DN: c=BR, o=CP-Brasil, ou=AC SCLUT1  
Municipal v6, ou=2083713000162,  
ou=Protestador, ou=Cartão de PF At.,  
ou=JOSE NAILTON ROCHA PONTES:44113285349  
Emissão: 2022.02.07 17:14:18 -0300

José Nailton Rocha Pontes  
Contador  
CPF: 441.132.853-49  
CRC -CE 018198/O6

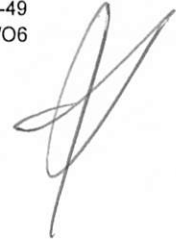

# Termo de Abertura

## Dados da empresa

Nome Empresarial:					
A R CONSTRUIR CONSTRUÇOES E SERVICOS EIRELI					
NIRE:	2360002992-1	CNPJ:	20.000.230/0001-68	NIRE Anterior:	
Nome Anterior:					
H J S CONSTRUÇOES EIRELI					
Município:	TIANGUA	UF:	CEARA		
Inscrição		Inscrição Municipal:			
Data do ato constitutivo em Junta Comercial:	01/04/2014				

## Dados do Livro

Finalidade:	DIARIO		
Número de ordem:	9	Quantidade de páginas:	9
Data	04/02/2022		

## Assinante(s)

CPF	Nome	Função	CRC
441.132.853-49	JOSE NAILTON ROCHA PONTES	Contador	CE018198-O
695.305.723-87	ALEXANDRO RODRIGUES DA SILVA,	Administrador	



Junta Comercial do Estado do Ceará

Este Livro foi protocolado sob o nº 22/016.120-8 no dia 03/02/2022. Os dados de autenticação estão contidos no Termo de Autenticação que deverá ser validado conforme informações constantes do mesmo.

**Livro Diário Nº. 9**

Licenciado para: LUCRUS CONTABILIDADE E ASSESSORIA EMPRESARIAL LTDA - ME  
 Empresa: A R CONSTRUIR CONSTRUÇOES E SERVICOS EIRELI - CNPJ: 20.000.230/0001-68  
 Período: 01/01/2021 a 31/12/2021  
 Endereço: TRAVESSA GAIOSO NUNES, Complemento: , N.º: 77, Bairro: GOVERNADOR FERRAZ, Cidade: Tianguá, Estado: CE, CEP: 62320000, Telefon  
 (88) 97829145

NAILTON  
 Fortes Contábil 6.184.0

Data	Conta	Histórico	Estab	Centro	Chave	Débito	Crédito
01/01/2021	2.07.07.01.04.0001	Ajustes de Exercícios Anteriores					
		Vr. Ajuste Ref a exercício anteriores	0001	001	1021477	9.632,70	
01/01/2021	1.01.15.01.05.0001	Serviços em Andamento					
		Vr. Ajuste Ref a exercício anteriores	0001	001	1021477		9.632,70
<b>Totais do dia 01:</b>						<b>9.632,70</b>	<b>9.632,70</b>
04/01/2021	3.01.01.09.01.0008	Juros, Comiss e Outras Desps Bancárias					
		Vr.depósito n/data	0001	001	1021474	0,53	
04/01/2021	1.01.01.02.01.0002	CEF-AGENCIA 0785/CC 2366-7					
		Vr.depósito n/data	0001	001	1021474		0,53
<b>Totais do dia 04:</b>						<b>0,53</b>	<b>0,53</b>
05/01/2021	2.01.01.03.01.0001	INSS a Recolher					
		Pg.INSS ref.	0001	001	1021453	37,87	
05/01/2021	1.01.01.01.01.0001	Caixa					
		Pg.INSS ref.	0001	001	1021453		37,87
05/01/2021	2.01.01.03.01.0010	Salários a Pagar					
		Pg.funcionários ref.	0001	001	1021454	64,45	
5/01/2021	1.01.01.01.01.0001	Caixa					
		Pg.funcionários ref.	0001	001	1021454		64,45
<b>Totais do dia 05:</b>						<b>102,32</b>	<b>102,32</b>
15/01/2021	1.01.01.01.01.0001	Caixa					
		Rec.receita de serviços nf	0001	001	1021460	8.000,00	
15/01/2021	3.01.01.01.01.0006	Receita da Prestação de Serviços - Mercado Interno					
		Rec.receita de serviços nf	0001	001	1021460		8.000,00
<b>Totais do dia 15:</b>						<b>8.000,00</b>	<b>8.000,00</b>
<b>Totais do mês de Janeiro:</b>						<b>17.735,55</b>	<b>17.735,55</b>
08/02/2021	1.01.01.01.01.0001	Caixa					
		Rec.receita de serviços nf	0001	001	1021461	6.800,00	
08/02/2021	3.01.01.01.01.0006	Receita da Prestação de Serviços - Mercado Interno					
		Rec.receita de serviços nf	0001	001	1021461		6.800,00
<b>Totais do dia 08:</b>						<b>6.800,00</b>	<b>6.800,00</b>
<b>Totais do mês de Fevereiro:</b>						<b>6.800,00</b>	<b>6.800,00</b>
12/03/2021	1.01.01.01.01.0001	Caixa					
		Rec.receita de serviços nf	0001	001	1021462	4.200,00	
12/03/2021	3.01.01.01.01.0006	Receita da Prestação de Serviços - Mercado Interno					
		Rec.receita de serviços nf	0001	001	1021462		4.200,00
<b>Totais do dia 12:</b>						<b>4.200,00</b>	<b>4.200,00</b>
<b>Totais do mês de Março:</b>						<b>4.200,00</b>	<b>4.200,00</b>
12/04/2021	1.01.01.01.01.0001	Caixa					
		Rec.receita de serviços nf	0001	001	1021463	6.300,00	
12/04/2021	3.01.01.01.01.0006	Receita da Prestação de Serviços - Mercado Interno					
		Rec.receita de serviços nf	0001	001	1021463		6.300,00
<b>Totais do dia 12:</b>						<b>6.300,00</b>	<b>6.300,00</b>
<b>Totais do mês de Abril:</b>						<b>6.300,00</b>	<b>6.300,00</b>
12/05/2021	1.01.03.01.01.0001	Clientes Diversos					
		Rec.receita de serviços nf	0001	001	1021464	9.200,00	
12/05/2021	3.01.01.01.01.0006	Receita da Prestação de Serviços - Mercado Interno					
		Rec.receita de serviços nf	0001	001	1021464		9.200,00
<b>Totais do dia 12:</b>						<b>9.200,00</b>	<b>9.200,00</b>
<b>Totais do mês de Maio:</b>						<b>9.200,00</b>	<b>9.200,00</b>
14/06/2021	1.01.03.01.01.0001	Clientes Diversos					
		Rec.receita de serviços nf	0001	001	1021465	7.300,00	
14/06/2021	3.01.01.01.01.0006	Receita da Prestação de Serviços - Mercado Interno					
		Rec.receita de serviços nf	0001	001	1021465		7.300,00

quarta-feira, 2 de fevereiro de 2022 16:04:09

7.300,00  
 Continua...



Junta Comercial do Estado do Ceará

Este Livro foi protocolado sob o nº 22/016.120-8 no dia 03/02/2022. Os dados de autenticação estão contidos no Termo de Autenticação que deverá ser validado conforme informações constantes do mesmo.

**Livro Diário Nº. 9**

Licenciado para: LUCRUS CONTABILIDADE E ASSESSORIA EMPRESARIAL LTDA - ME  
 Empresa: A R CONSTRUIR CONSTRUCOES E SERVICOS EIRELI - CNPJ: 20.000.230/0001-68  
 Período: 01/01/2021 a 31/12/2021

NAILTON  
 Fortes Contábil 6.184.0

Endereço: TRAVESSA GAIOSO NUNES, Complemento: , N.º: 77, Bairro: GOVERNADOR FERRAZ, Cidade: Tianguá, Estado: CE, CEP: 62320000, Telefon (88) 97829145

Data	Conta	Histórico	Estab	Centro	Chave	Débito	Crédito
<b>Totais do dia 14:</b>						<b>7.300,00</b>	<b>7.300,00</b>
<b>Totais do mês de Junho:</b>						<b>7.300,00</b>	<b>7.300,00</b>
15/07/2021	1.01.03.01.01.0001 - Clientes Diversos	Rec.receita de serviços nf	0001	001	1021466	4.300,00	
15/07/2021	3.01.01.01.01.0006 - Receita da Prestação de Serviços - Mercado Interno	Rec.receita de serviços nf	0001	001	1021466		4.300,00
<b>Totais do dia 15:</b>						<b>4.300,00</b>	<b>4.300,00</b>
<b>Totais do mês de Julho:</b>						<b>4.300,00</b>	<b>4.300,00</b>
12/08/2021	1.01.03.01.01.0001 - Clientes Diversos	Rec.receita de serviços nf	0001	001	1021467	7.880,00	
12/08/2021	3.01.01.01.01.0006 - Receita da Prestação de Serviços - Mercado Interno	Rec.receita de serviços nf	0001	001	1021467		7.880,00
<b>Totais do dia 12:</b>						<b>7.880,00</b>	<b>7.880,00</b>
<b>Totais do mês de Agosto:</b>						<b>7.880,00</b>	<b>7.880,00</b>
13/09/2021	1.01.03.01.01.0001 - Clientes Diversos	Rec.receita de serviços nf	0001	001	1021468	6.900,00	
3/09/2021	3.01.01.01.01.0006 - Receita da Prestação de Serviços - Mercado Interno	Rec.receita de serviços nf	0001	001	1021468		6.900,00
<b>Totais do dia 13:</b>						<b>6.900,00</b>	<b>6.900,00</b>
<b>Totais do mês de Setembro:</b>						<b>6.900,00</b>	<b>6.900,00</b>
14/10/2021	1.01.03.01.01.0001 - Clientes Diversos	Rec.receita de serviços nf	0001	001	1021469	6.900,00	
14/10/2021	3.01.01.01.01.0006 - Receita da Prestação de Serviços - Mercado Interno	Rec.receita de serviços nf	0001	001	1021469		6.900,00
<b>Totais do dia 14:</b>						<b>6.900,00</b>	<b>6.900,00</b>
<b>Totais do mês de Outubro:</b>						<b>6.900,00</b>	<b>6.900,00</b>
16/11/2021	1.01.03.01.01.0001 - Clientes Diversos	Rec.receita de serviços nf	0001	001	1021470	6.600,00	
16/11/2021	3.01.01.01.01.0006 - Receita da Prestação de Serviços - Mercado Interno	Rec.receita de serviços nf	0001	001	1021470		6.600,00
<b>Totais do dia 16:</b>						<b>6.600,00</b>	<b>6.600,00</b>
<b>Totais do mês de Novembro:</b>						<b>6.600,00</b>	<b>6.600,00</b>
15/12/2021	1.01.03.01.01.0001 - Clientes Diversos	Rec.receita de serviços nf	0001	001	1021471	7.300,00	
15/12/2021	3.01.01.01.01.0006 - Receita da Prestação de Serviços - Mercado Interno	Rec.receita de serviços nf	0001	001	1021471		7.300,00
<b>Totais do dia 15:</b>						<b>7.300,00</b>	<b>7.300,00</b>
31/12/2021	3.01.01.03.05.0001 - Custo dos Serviços Vendidos	Vr.Custo dos Produtos Vendidos ref.	0001	001	1021472	5.028,75	
31/12/2021	1.01.15.01.02.0001 - Matérias Primas	Vr.Custo dos Produtos Vendidos ref.	0001	001	1021472		5.028,75
31/12/2021	3.01.01.01.01.0006 - Receita da Prestação de Serviços - Mercado Interno	Vr.encerramento do exercício	0001	001	1021480	81.680,00	
31/12/2021	6.01 - Apuração do Exercício	Vr.encerramento do exercício	0001	001	1021480	0,53	
31/12/2021	6.01 - Apuração do Exercício	Vr.encerramento do exercício	0001	001	1021480	5.028,75	
31/12/2021	6.01 - Apuração do Exercício	Vr.encerramento do exercício	0001	001	1021480	76.650,72	
31/12/2021	2.07.07.01.01.0001 - Lucros Acumulados	Vr.encerramento do exercício	0001	001	1021480		76.650,72
31/12/2021	3.01.01.03.05.0001 - Custo dos Serviços Vendidos	Vr.encerramento do exercício	0001	001	1021480		5.028,75

quarta-feira, 2 de fevereiro de 2022

16:04:09

Continua...



Junta Comercial do Estado do Ceará

Este Livro foi protocolado sob o nº 22/016.120-8 no dia 03/02/2022. Os dados de autenticação estão contidos no Termo de Autenticação que deverá ser validado conforme informações constantes do mesmo.

Livro Diário Nº. 9

Licenciado para: LUCRUS CONTABILIDADE E ASSESSORIA EMPRESARIAL LTDA - ME  
Empresa: A R CONSTRUIR CONSTRUÇOES E SERVICOS EIRELI - CNPJ: 20.000.230/0001-68  
Período: 01/01/2021 a 31/12/2021

NAILTON  
Fortes Contábil 6.184.0

Endereço: TRAVESSA GAIOSO NUNES, Complemento: , N.º: 77, Bairro: GOVERNADOR FERRAZ, Cidade: Tianguá, Estado: CE, CEP: 62320000, Telefon (88) 97829145

Data	Conta	Histórico	Estab	Centro	Chave	Débito	Crédito
31/12/2021	3.01.01.09.01.0008	Juros, Comiss e Outras Desps Bancárias					
		Vr.encerramento do exercício	0001	001	1021480		0,53
31/12/2021	6.01	Apuração do Exercício					
		Vr.encerramento do exercício	0001	001	1021480		81.680,00
<b>Totais do dia 31:</b>						<b>168.388,75</b>	<b>168.388,75</b>
<b>Totais do mês de Dezembro:</b>						<b>175.688,75</b>	<b>175.688,75</b>

quarta-feira, 2 de fevereiro de 2022

16:04:09



Fim 



Junta Comercial do Estado do Ceará

Este Livro foi protocolado sob o nº 22/016.120-8 no dia 03/02/2022. Os dados de autenticação estão contidos no Termo de Autenticação que deverá ser validado conforme informações constantes do mesmo.





## Balço Patrimonial

Pág.: 5 de 8

Licenciado para: LUCRUS CONTABILIDADE E ASSESSORIA EMPRESARIAL LTDA - ME

NAILTON

Empresa: A R CONSTRUIR CONSTRUÇOES E SERVICOS EIRELI - CNPJ: 20.000.230/0001-68

Fortes Contábil 6.184.0

Endereço: TRAVESSA GAIOSO NUNES, Complemento: , N.º: 77, Bairro: GOVERNADOR FERRAZ, Cidade: Tianguá, Estado: CE, CEP: 62320000, Telefon (88) 97829145

NIRE: 23600029921 - Data: 01/04/2014

Conta	Descrição	31/12/2021
1	*** Ativo ***	3.761.677,15 D
1.01	Ativo Circulante	3.761.677,15 D
1.01.01	Disponibilidades	2.836.137,77 D
1.01.01.01	Numerários em Espécie	2.835.169,94 D
1.01.01.01.01	Caixa Geral	2.835.169,94 D
1.01.01.01.01.0001	Caixa	2.835.169,94 D
1.01.01.07	Valores Mobiliários	967,83 D
1.01.01.07.01	Valores Mobiliários - Mercado de Capitais Interno	967,83 D
1.01.01.07.01.0001	Ourocap	967,83 D
1.01.03	Cientes	821.945,02 D
1.01.03.01	Cientes Nacionais	821.945,02 D
1.01.03.01.01	Duplicatas a Receber	821.945,02 D
1.01.03.01.01.0001	Cientes Diversos	821.945,02 D
1.01.05	Créditos	103.594,36 D
1.01.05.01	Créditos com Terceiros	103.594,36 D
1.01.05.01.05	Impostos e Contribuições a Recuperar	103.594,36 D
1.01.05.01.05.0003	IRRF a Recuperar	36.571,82 D
1.01.05.01.05.0019	Outros Impostos e Contribuições a Recuperar	67.022,54 D
2	*** Passivo ***	3.761.677,15 C
2.01	Passivo Circulante	82.179,85 C
2.01.01	Obrigações de Curto Prazo	82.179,85 C
2.01.01.07	Empréstimos e Financiamentos	82.179,85 C
2.01.01.07.05	Arrendamento Mercantil (Financeiro) à Curto Prazo - Exterior	82.179,85 C
2.01.01.07.05.0001	Banco do Brasil S.A	82.179,85 C
2.07	Patrimônio Líquido	3.679.497,30 C
2.07.01	Capital Realizado	2.000.000,00 C
2.07.01.01	Capital Social	2.000.000,00 C
2.07.01.01.01	Capital Social de Domiciliados e Residentes no País	2.000.000,00 C
2.07.01.01.01.0001	Capital Subscrito de Domiciliados e Residentes no País	2.000.000,00 C
2.07.07	Resultado do Exercício	1.679.497,30 C
2.07.07.01	Resultado do Exercício	1.679.497,30 C
2.07.07.01.01	Lucros Acumulados	1.922.650,00 C
2.07.07.01.01.0001	Lucros Acumulados	1.922.650,00 C
2.07.07.01.04	Outras	243.152,70 D
2.07.07.01.04.0001	Ajustes de Exercícios Anteriores	243.152,70 D

Data de Encerramento: 31/12/2021

Valor de Ativo e Passivo: R\$ 3.761.677,15 (Três Milhões Setecentos e Sessenta e Um Mil Seiscentos e Setenta e Sete Reais e Quinze Centavos).

Tianguá-CE, 31 de Dezembro de 2021

Alexandro Rodrigues da Silva  
 Titular Administrador  
 CPF: 695.305.723-87

José Nailton Rocha Pontes  
 Contador  
 CPF: 441.132.853-49  
 CRC -CE 018198/O6

quarta-feira, 2 de fevereiro de 2022

Fim



Junta Comercial do Estado do Ceará

Este Livro foi protocolado sob o nº 22/016.120-8 no dia 03/02/2022. Os dados de autenticação estão contidos no Termo de Autenticação que deverá ser validado conforme informações constantes do mesmo.

## Demonstração do Resultado do Exercício

Pág.: 6 de 8

Licenciado para: LUCRUS CONTABILIDADE E ASSESSORIA EMPRESARIAL LTDA - ME  
Empresa: A R CONSTRUIR CONSTRUÇÕES E SERVIÇOS EIRELI - CNPJ: 20.000.230/0001-68  
NIRE: 23600029921 - Data: 01/04/2014

NAILTON  
Fortes Contábil 6.184;0

Endereço: TRAVESSA GAIOSO NUNES, Complemento: , N.º: 77, Bairro: GOVERNADOR FERRAZ, Cidade: Tianguá, Estado: CE, CEP: 62320000, Telefon (88) 97829145

Estabelecimentos: Todos; Centros de Resultado: Todos

Conta	Descrição	01/01/2021
		a
		31/12/2021
(+) 010	Receita Bruta Operacional	81.680,00
010.01	Faturamento Prod. Merc. e Serviços	81.680,00
010.01.03	Vendas de Serviços	81.680,00
(=) 030	Receita Líquida	81.680,00
(-) 040	Custo Mercad./Serv./Produtos Vendidos	5.028,75
040.03	Custo dos Serviços Prestados	5.028,75
(=) 060	Lucro Bruto	76.651,25
(-) 070	Despesas Operacionais	0,53
070.04	Resultado Financeiro	0,53
070.04.02	Despesas Financeiras	0,53
(=) 110	Res. Antes das Participações e Contrib.	76.650,72
(=) 150	Res. Antes Imp.Renda e Contrib. Social	76.650,72
(=) 200	Resultado Líquido do Exercício	76.650,72

Tianguá-CE, 31 de Dezembro de 2021

Alexandro Rodrigues da Silva  
Titular Administrador  
CPF: 695.305.723-87

José Nailton Rocha Pontes  
Contador  
CPF: 441.132.853-49  
CRC -CE 018198/O6

quarta-feira, 2 de fevereiro de 2022



Junta Comercial do Estado do Ceará

Este Livro foi protocolado sob o nº 22/016.120-8 no dia 03/02/2022. Os dados de autenticação estão contidos no Termo de Autenticação que deverá ser validado conforme informações constantes do mesmo.

pág. Junta Comercial 6/9

**DLPA 12/2021**

Pág.: 7 de 8

Licenciado para: LUCRUS CONTABILIDADE E ASSESSORIA EMPRESARIAL LTDA - ME  
Empresa: A R CONSTRUIR CONSTRUCOES E SERVICOS EIRELI - CNPJ: 20.000.230/0001-68  
NIRE: 23600099791 - Data: 09/01/2017  
Endereço: TRAVESSA GAIOSO NUNES, Complemento: , N.º: 77, Bairro: GOVERNADOR FERRAZ, Cidade: Tianguá, Estado: CE, CEP: 62320000, Telefon  
(88) 97829145  
Período: 01/01/2021 a 31/12/2021

NAILTON  
Fortes Contábil 6.184.0

**Demonstração dos Lucros ou Prejuízos Acumulados - DLPA**

Saldo em 31 de dezembro de 2020	1.845.999,28
Lucro/Prejuízo Líquido do Exercício	76.650,72
Saldo em 31 de dezembro de 2021	1.922.650,00

Tianguá-CE, 31 de Dezembro de 2021

Alexandro Rodrigues da Silva  
Titular Administrador  
CPF: 695.305.723-87

José Nailton Rocha Pontes  
Contador  
CPF: 441.132.853-49  
CRC -CE 018198/O6

quarta-feira, 2 de fevereiro de 2022



Junta Comercial do Estado do Ceará  
Este Livro foi protocolado sob o nº 22/016.120-8 no dia 03/02/2022. Os dados de autenticação estão contidos no Termo de Autenticação que deverá ser validade conforme informações constantes do mesmo.

# DMPL - Demonstração das Mutações do Patrimônio Líquido

Licenciado para: LUCRUS CONTABILIDADE E ASSESSORIA EMPRESARIAL LTDA - ME  
Empresa: A R CONSTRUIR CONSTRUÇOES E SERVICOS EIRELI - CNPJ: 20.000.230/0001-68  
NIRE: 23600029921 - Data: 01/04/2014  
Visualizando DMPL no Período: 01/01/2021 à 31/12/2021

Pág.: 8 de 8

NAILTON  
Fortes Contábil 6.184.0

	Capital Social Integralizado	Reserva de Capital, Opções outorgadas e Ações e Tesouraria	Reserva de Lucros	Lucros ou Prejuízos Acumulados	Outros Resultados Abrangentes	Patrimônio Líquido dos Sócios da Controladora	Participação dos Não Controladores no Pat. Liq. das Controladas	Totais
<b>Saldos Iniciais</b>	<b>2.000.000,00</b>	<b>0,00</b>	<b>0,00</b>	<b>1.845.999,28</b>	<b>233.520,00</b>	<b>0,00</b>	<b>0,00</b>	<b>3.612.479,28</b>
Aumento de Capital	0,00	0,00	0,00	0,00	0,00	0,00	0,00	0,00
Gasto com Emissão de Ações	0,00	0,00	0,00	0,00	0,00	0,00	0,00	0,00
Opções Outorgadas Reconhecidas	0,00	0,00	0,00	0,00	0,00	0,00	0,00	0,00
Ações em Tesouraria Adquirida	0,00	0,00	0,00	0,00	0,00	0,00	0,00	0,00
Ações em Tesouraria Vendidas	0,00	0,00	0,00	0,00	0,00	0,00	0,00	0,00
Dividendos	0,00	0,00	0,00	0,00	0,00	0,00	0,00	0,00
Transações de Capital com os Socios	0,00	0,00	0,00	0,00	0,00	0,00	0,00	0,00
Ajustes Instrumentos Financeiros	0,00	0,00	0,00	0,00	0,00	0,00	0,00	0,00
Tributos s/ Ajustes Instrumentos Financeiros	0,00	0,00	0,00	0,00	0,00	0,00	0,00	0,00
Equiv. Patrim. s/ Ganhos Abrang. de Coligadas	0,00	0,00	0,00	0,00	0,00	0,00	0,00	0,00
Ajuste de Conversão do Período	0,00	0,00	0,00	0,00	0,00	0,00	0,00	0,00
Tributo s/ Ajuste de Conversão do Período	0,00	0,00	0,00	0,00	0,00	0,00	0,00	0,00
Outros Resultados Abrangentes	0,00	0,00	0,00	0,00	0,00	0,00	0,00	0,00
Ajustes de Instrum. Financ. Reclassificação p/ Resultado	0,00	0,00	0,00	0,00	9.632,70	0,00	0,00	0,00
Realização da Reserva de Reavaliação	0,00	0,00	0,00	0,00	0,00	0,00	0,00	0,00
Reclassificação de Resultados Abrangentes	0,00	0,00	0,00	0,00	0,00	0,00	0,00	0,00
Lucro Líquido do Período	0,00	0,00	0,00	76.650,72	0,00	0,00	0,00	0,00
Constituição de Reservas	0,00	0,00	0,00	0,00	0,00	0,00	0,00	0,00
<b>Saldos Finais</b>	<b>2.000.000,00</b>	<b>0,00</b>	<b>0,00</b>	<b>1.922.650,00</b>	<b>243.152,70</b>	<b>0,00</b>	<b>0,00</b>	<b>3.679.497,30</b>

Tianguá-CE, 31 de Dezembro de 2021

Alexandro Rodrigues da Silva  
Titular Administrador  
CPF: 695.305.723-87

José Nailton Rocha Pontes  
Contador  
CPF: 441.132.853-49  
CRC -CE 018198/06

quarta-feira, 2 de fevereiro de 2022

Fim



Junta Comercial do Estado do Ceará

Este Livro foi protocolado sob o nº 22/016.120-8 no dia 03/02/2022. Os dados de autenticação estão contidos no Termo de Autenticação que deverá ser validado conforme informações constantes do mesmo.

BURTI-CUPU-MA  
Proc. 0801003/2022  
Fls. 2543  
Rub. 44

## Termo de Encerramento

Dados da empresa			
Nome Empresarial:			
A R CONSTRUIR CONSTRUÇOES E SERVICOS EIRELI			
NIRE:	2360002992-1	CNPJ:	20.000.230/0001-68
Nome Anterior:		NIRE Anterior:	
Município:	TIANGUA	UF:	CEARA
Inscrição		Inscrição Municipal:	
Data do ato constitutivo em Junta Comercial:		01/04/2014	

Dados do Livro			
Finalidade:	DIARIO		
Número de	9	Data assinatura:	04/02/2022
Quantidade de páginas:	9		
Período de escrituração			
Início:	01/01/2021	Fim:	31/01/2021
Período de retificação:			
Início:		Fim:	

Assinante(s)			
CPF	Nome	Função	CRC
441.132.853-49	JOSE NAILTON ROCHA PONTES	Contador	CE018198-O
695.305.723-87	ALEXANDRO RODRIGUES DA SILVA,	Administrador	



Junta Comercial do Estado do Ceará

Este Livro foi protocolado sob o nº 22/016.120-8 no dia 03/02/2022. Os dados de autenticação estão contidos no Termo de Autenticação que deverá ser validado conforme informações constantes do mesmo.





Sistema Nacional de Registro de Empresas Mercantil - SINREM  
Governador do Estado do Ceará  
Secretaria de Estado da Fazenda do Estado do Ceará  
Junta Comercial do Estado do Ceará

BURITICURU-MA  
Proc. 0301003 2022  
Fls. 2595  
Rub. JA

## TERMO DE AUTENTICAÇÃO - LIVRO DIGITAL

Declaro exatos os Termos de Abertura e de Encerramento do Livro Digital com características abaixo, por mim conferido e autenticado sob o nº 20024073 em 04/02/2022. Assinado digitalmente por Marcos Antônio De Abreu Silva. Para validação da Autenticação dos Termos, deverá ser acessado o sítio eletrônico do Portal de Serviços / Validar Documentos (<https://portalservicos.jucec.ce.gov.br/Portal/pages/imagemProcesso/viaUnica.jsf>) e informar o número de protocolo e a chave de segurança abaixo:

Número de Protocolo	Chave de Segurança
22/016.120-8	JUTA

Identificação da Empresa	
Nome Empresarial:	A R CONSTRUIR CONSTRUCOES E SERVICOS EIRELI
Nire:	
CNPJ:	20.000.230/0001-68
Município:	TIANGUA

Identificação do Livro Digital	
Espécie:	DIARIO
Número de Ordem:	9
Período de Escrituração:	01/01/2021 - 31/01/2021
Número da Procuração:	

Assinante(s)			
CPF	Nome	CRC	Data Assinatura
441.132.853-49	JOSE NAILTON ROCHA PONTES	CE018198-O	04/02/2022
Assinado utilizando o(s) seguinte(s) selo(s) do gov.br			
Selo Ouro - Biometria TSE, Selo Ouro - Certificado Digital			
695.305.723-87	ALEXANDRO RODRIGUES DA SILVA,		04/02/2022
Assinado utilizando o(s) seguinte(s) selo(s) do gov.br			
Selo Ouro - Certificado Digital			



Documento assinado eletronicamente por Marcos Antônio De Abreu Silva,  
Servidor(a) Público(a), em 04/02/2022, às 11:47.

Junta Comercial do Estado do Ceará

Handwritten signatures and initials: JA, MP, 5 EV



Sistema Nacional de Registro de Empresas Mercantil - SINREM  
Governador do Estado do Ceará  
Secretaria de Estado da Fazenda do Estado do Ceará  
Junta Comercial do Estado do Ceará

Junta Comercial do Estado do Ceará



Fortaleza, sexta-feira, 04 de fevereiro de 2022

A autenticidade desse documento pode ser conferida no portal de serviços da jucec informando o número do protocolo 22/016.120-8.



Handwritten signatures and initials at the bottom right of the page.



BURITICURU-MA  
Proc. 0303003 2022  
Fls. 2598  
Rub. JA



**CONSELHO REGIONAL DE CONTABILIDADE DO ESTADO DO CEARÁ**

**CERTIDÃO DE REGULARIDADE PROFISSIONAL**

O CONSELHO REGIONAL DE CONTABILIDADE DO ESTADO DO CEARÁ CERTIFICA que o profissional identificado no presente documento encontra-se em situação REGULAR neste Regional, apto ao exercício da atividade contábil nesta data, de acordo com as suas prerrogativas profissionais, conforme estabelecido no art. 25 e 26 do Decreto-Lei n.º 9.295/46.

Informamos que a presente certidão não quita nem invalida quaisquer débitos ou infrações que, posteriormente, venham a ser apurados contra o titular deste registro, bem como não atesta a regularidade dos trabalhos técnicos elaborados pelo profissional da Contabilidade.



**CONSELHO REGIONAL DE CONTABILIDADE - CE**

Certidão n.º: CE/2021/00001520  
Nome: JOSE NAILTON ROCHA PONTES CPF: 441.132.853-49  
CRC/UF n.º CE-018198/O Categoria: CONTADOR  
Validade: 06.03.2022  
Finalidade: BALANÇO PATRIMONIAL, REGISTRADO NA JUNTA COMERCIAL

Confirme a existência deste documento na página [www.crc-ce.org.br](http://www.crc-ce.org.br), mediante número de controle a seguir:

CPF : 441.132.853-49 Controle : 8572.9200.9514.9827

*[Handwritten signatures and initials]*

*[Handwritten signature]*

*[Handwritten initials]*

15 de Fevereiro de 2022

## CFC institui a Certidão de Regularidade Profissional

O Conselho Federal de Contabilidade (CFC), por meio da Resolução 1.402/2012, publicada no Diário Oficial de hoje, 10-8, regulamenta a emissão da Certidão de Regularidade Profissional do contabilista, como meio de comprovar sua regularidade, inclusive, em seus trabalhos técnicos. Essa Certidão substitui a Declaração de Habilidade Profissional DHP Eletrônica.

O CFC, através da Resolução 1.403/2012, publicada no Diário Oficial desta mesma data, atualizou as normas para a emissão da Declaração Comprobatória de Percepção de Rendimento (Decore).

Acesse as íntegras das Resoluções CFC 1.402 e 1.403 no Portal COAD, menu CONTABILIDADE>Resoluções CFC.

**Disponível em:** <https://coad.jusbrasil.com.br/noticias/100026320/cfc-institui-a-certidao-de-regularidade-profissional>

*[Handwritten signatures]*

*[Handwritten signature]*

609





BURITICUPU-MA  
Proc. 0301003 2022  
Fls. 2600  
Rub. JA

**ESTADO DO CEARÁ  
PODER JUDICIÁRIO  
COMARCA DE TIANGUÁ**

**CERTIDÃO DE FALÊNCIA, RECUPERAÇÃO JUDICIAL OU EXTRAJUDICIAL (LEI 8.666/93)**

(PESSOA JURÍDICA / 1º GRAU / CÍVEL)

CERTIFICA, a requerimento da parte interessada, que consultando nos Sistemas Informatizados do Serviço de Distribuição desta Comarca, em relação ao(s) Polo(s) PASSIVO OU ATIVO, dos processos de Natureza Cível, EM TRÂMITE, verificou NADA CONSTAR, em nome de A R CONSTRUIR CONSTRUÇÕES E SERVIÇOS EIRELI - ME, CNPJ nº 20.000.230/0001-68.

CERTIFICA que, esta certidão só é válida por 30 (trinta) dias, a contar da data de sua emissão

O referido é verdade e dou fé.

**TIANGUÁ**

**Segunda-feira, 21 de Fevereiro de 2022 às 12:51:21**

**Observações:**

- os dados informados são de responsabilidade do solicitante e devem ser conferidos pelo interessado e/ou destinatário;
- a autenticidade deste documento poderá ser confirmada conforme informações no rodapé;
- a consulta inclui as seguintes classes: FALÊNCIA, CONCORDATA, RECUPERAÇÃO JUDICIAL E RECUPERAÇÃO EXTRAJUDICIAL;
- esta certidão é expedida nos termos da Resolução 13/2019, do Órgão Especial do Tribunal de Justiça do Estado do Ceará.

Handwritten signatures and initials: a large signature, a circular mark, and several initials including 'JA', 'MP', 'MP', and '130'.



**TJDFT**

Poder Judiciário da União

TRIBUNAL DE JUSTIÇA DO DISTRITO FEDERAL E DOS TERRITÓRIOS

BUBITICUPUMA  
Proc. 0301003, 2022  
Fls. 432601  
Rub. 432601

**CERTIDÃO NEGATIVA DE DISTRIBUIÇÃO (AÇÕES DE FALÊNCIAS E RECUPERAÇÕES JUDICIAIS)  
1ª e 2ª Instâncias**

**CERTIFICAMOS que**, após consulta aos registros eletrônicos de distribuição de ações de falências e recuperações judiciais disponíveis até 15/02/2022, **NADA CONSTA** contra o nome por extenso e CPF/CNPJ de:

**H J S CONSTRUCOES EIRELI**

20.000.230/0001-68

**OBSERVAÇÕES:**

- Os dados de identificação são de responsabilidade do solicitante da certidão, devendo a titularidade ser conferida pelo interessado e pelo destinatário.
- A certidão será emitida de acordo com as informações inseridas no banco de dados. Em caso de exibição de processos com dados desatualizados, o interessado deverá requerer a atualização junto ao juízo ou órgão julgador.
- A certidão será negativa quando não for possível a individualização dos processos por carência de dados do Poder Judiciário. (artigo 8o, § 2o da Resolução 121/CNJ).
- A certidão cível contempla ações cíveis, execuções fiscais, execuções e insolvências civis, falências, recuperações judiciais, recuperações extrajudiciais, inventários, interdições, tutelas e curatelas. A certidão criminal compreende os processos criminais, os processos criminais militares e as execuções penais. Demais informações sobre o conteúdo das certidões, consultar em [www.tjdft.jus.br](http://www.tjdft.jus.br), no menu Serviços, Certidões, Certidão Nada Consta, Tipos de Certidão.
- A certidão cível atende ao disposto no inciso II do artigo 31 da Lei 8.666/1993.
- Medida prevista no artigo 26 do Código Penal, sentença não transitada em julgado.

**A autenticidade deverá ser confirmada no site do TJDFT ([www.tjdft.jus.br](http://www.tjdft.jus.br)), no menu Serviços, Certidões, Certidão Nada Consta, Validar Certidão - autenticar, informando-se o número do selo digital de segurança impresso.**

Emitida gratuitamente pela internet em: 15/02/2022

Selo digital de segurança: **2022.CTD.XLV8.2UII.M429.XZCH.3AVH**

\*\*\* VÁLIDA POR 30 (TRINTA) DIAS \*\*\*

130



## Certidão Simplificada

Certificamos que as informações abaixo constam dos documentos arquivados nesta Junta Comercial e são vigentes na data de sua expedição.

Nome Empresarial:	A R CONSTRUIR CONSTRUÇÕES E SERVIÇOS EIRELI		
Natureza Jurídica:	EMPRESA INDIVIDUAL DE RESPONSABILIDADE LIMITADA (DE NATUREZA EMPRESÁRIA)		
Número de Identificação do Registro de Empresas - NIRE	CNPJ	Data de Arquivamento do Ato Constitutivo	Data de Início de Atividade
2360002992-1	20.000.230/0001-68	01/04/2014	25/03/2014

Endereço Completo:

RUA MANOEL GAIOSO NUNES 99 - BAIRRO REGIS DINIZ CEP 62322-290 - TIANGUA/CE

Objeto Social:

CONSTRUÇÃO DE EDIFÍCIOS, FABRICAÇÃO DE ESTRUTURAS METÁLICAS, FABRICAÇÃO DE ESQUADRIAS DE METAL, CAPTAÇÃO, TRATAMENTO E DISTRIBUIÇÃO DE ÁGUA, DISTRIBUIÇÃO DE ÁGUA POR CAMINHOS, GESTÃO DE REDES DE ESGOTO, ATIVIDADES RELACIONADAS A ESGOTO, EXCETO A GESTÃO DE REDES, COLETA DE RESÍDUOS NÃO PERIGOSOS, COLETA DE RESÍDUOS PERIGOSOS, CONSTRUÇÃO DE RODOVIAS E FERROVIAS, PINTURA PARA SINALIZAÇÃO EM PISTAS RODOVIÁRIAS E AEROPORTOS, OBRAS DE URBANIZAÇÃO - RUAS, PRACAS E CALÇADAS, CONSTRUÇÃO DE BARRAGENS E REPRESAS PARA GERAÇÃO DE ENERGIA ELÉTRICA, CONSTRUÇÃO DE ESTACÕES E REDES DE DISTRIBUIÇÃO DE ENERGIA ELÉTRICA, CONSTRUÇÃO DE REDES DE ABASTECIMENTO DE ÁGUA, COLETA DE ESGOTO E CONSTRUÇÕES CORRELATAS, EXCETO OBRAS DE IRRIGAÇÃO, CONSTRUÇÃO DE REDES DE TRANSPORTES POR DUTOS, EXCETO PARA ÁGUA E ESGOTO, MONTAGEM DE ESTRUTURAS METÁLICAS, CONSTRUÇÃO DE INSTALAÇÕES ESPORTIVAS E RECREATIVAS, OUTRAS OBRAS DE ENGENHARIA CIVIL, DEMOLIÇÃO DE EDIFÍCIOS E OUTRAS ESTRUTURAS, PREPARAÇÃO DE CANTEIRO E LIMPEZA DE TERRENO, PERFURAÇÕES E SONDAGENS, OBRAS DE TERRAPLENAGEM, INSTALAÇÃO E MANUTENÇÃO ELÉTRICA, INSTALAÇÕES HIDRÁULICAS, SANITÁRIAS E DE GÁS, INSTALAÇÃO E MANUTENÇÃO DE SISTEMAS CENTRAIS DE AR CONDICIONADO, DE VENTILAÇÃO E REFRIGERAÇÃO, INSTALAÇÕES DE SISTEMA DE PREVENÇÃO CONTRA INCÊNDIO, INSTALAÇÃO DE PAINÉIS PUBLICITÁRIOS, MONTAGEM E INSTALAÇÃO DE SISTEMAS E EQUIPAMENTOS DE ILUMINAÇÃO E SINALIZAÇÃO EM VIAS PÚBLICAS, PORTOS E AEROPORTOS, INSTALAÇÃO DE PORTAS, JANELAS, TETOS, DIVISÓRIAS E ARMÁRIOS EMBUTIDOS DE QUALQUER MATERIAL, OBRAS DE ACABAMENTO EM GESSO E ESTUQUE, SERVIÇOS DE PINTURA DE EDIFÍCIOS, APLICAÇÃO DE REVESTIMENTOS E DE RESINAS EM INTERIORES E EXTERIORES, OBRAS DE FUNDACÕES, ADMINISTRAÇÃO DE OBRAS, MONTAGEM E DESMONTAGEM DE ANDAIMES E OUTRAS ESTRUTURAS TEMPORÁRIAS, OBRAS DE ALVENARIA, SERVIÇOS DE OPERAÇÃO E FORNECIMENTO DE EQUIPAMENTOS PARA TRANSPORTE E ELEVACÃO DE CARGAS E PESSOAS PARA USO EM OBRAS, PERFURAÇÃO E CONSTRUÇÃO DE POCOS DE ÁGUA, COMÉRCIO A VAREJO DE AUTOMÓVEIS, CAMIONETAS E UTILITÁRIOS USADOS, SERVIÇOS DE MANUTENÇÃO E REPARAÇÃO MECÂNICA DE VEÍCULOS AUTOMOTORES, SERVIÇOS DE ALINHAMENTO E BALANCEAMENTO DE VEÍCULOS AUTOMOTORES, SERVIÇOS DE LAVAGEM, LUBRIFICAÇÃO E POLIMENTO DE VEÍCULOS AUTOMOTORES, SERVIÇOS DE BORRACHARIA PARA VEÍCULOS AUTOMOTORES, SERVIÇOS DE CAPOTARIA, COMÉRCIO A VAREJO DE PEÇAS E ACESSÓRIOS NOVOS PARA VEÍCULOS AUTOMOTORES, COMÉRCIO A VAREJO DE PNEUMÁTICOS E CAMARAS-DE-AER, COMÉRCIO A VAREJO DE MOTOCICLETAS E MOTONETAS NOVAS, COMÉRCIO A VAREJO DE PEÇAS E ACESSÓRIOS NOVOS PARA MOTOCICLETAS E MOTONETAS, COMÉRCIO VAREJISTA DE TINTAS E MATERIAIS PARA PINTURA, COMÉRCIO VAREJISTA DE MATERIAL ELÉTRICO, COMÉRCIO VAREJISTA DE VIDROS, COMÉRCIO VAREJISTA DE FERRAGENS E FERRAMENTAS, COMÉRCIO VAREJISTA DE MATERIAIS HIDRÁULICOS, COMÉRCIO VAREJISTA DE MATERIAIS DE CONSTRUÇÃO NÃO ESPECIFICADOS ANTERIORMENTE, COMÉRCIO VAREJISTA DE PEDRAS PARA REVESTIMENTO, COMÉRCIO VAREJISTA DE MATERIAIS DE CONSTRUÇÃO, SERVIÇO DE TRANSPORTE DE PASSAGEIROS - LOCAÇÃO DE AUTOMÓVEIS COM MOTORISTA, TRANSPORTE ESCOLAR, TRANSPORTE RODOVIÁRIO COLETIVO DE PASSAGEIROS, SOB REGIME DE FRETAMENTO, INTERMUNICIPAL, INTERESTADUAL E INTERNACIONAL, SERVIÇOS DE ENGENHARIA, SERVIÇOS DE CARTOGRAFIA, TOPOGRAFIA E GEODÉSIA, SERVIÇOS DE DESENHO TÉCNICO RELACIONADOS A ARQUITETURA E ENGENHARIA, LOCAÇÃO DE AUTOMÓVEIS SEM CONDUTOR, ALUGUEL DE MÁQUINAS E EQUIPAMENTOS AGRÍCOLAS SEM OPERADOR, ALUGUEL DE MÁQUINAS E EQUIPAMENTOS PARA CONSTRUÇÃO SEM OPERADOR, EXCETO ANDAIMES, ALUGUEL DE ANDAIMES, ALUGUEL DE PALCOS, COBERTURAS E OUTRAS ESTRUTURAS DE USO TEMPORÁRIO, EXCETO ANDAIMES, SELEÇÃO E AGENCIAMENTO DE MÃO-DE-OBRA, SERVIÇOS DE ORGANIZAÇÃO DE FEIRAS, CONGRESSOS, EXPOSIÇÕES E FESTAS, PRODUÇÃO MUSICAL, SERVIÇO DE ROCAGEM, DESTOCAMENTO, LAVRAÇÃO, GRADAGEM (NIVELAMENTO DO SOLO), SULCAMENTO (ABERTURA DE COVAS), GESTÃO DE ATERROS SANITÁRIO, SERVIÇOS DE TRIAGEM E RECUPERAÇÃO DE MATERIAIS DESCARTADOS DA COLETA DOMICILIAR, EXCETO MATERIAIS PLÁSTICOS E METÁLICOS, MANUTENÇÃO DE - SISTEMA DE PRODUÇÃO E DISTRIBUIÇÃO DE ENERGIA ELÉTRICA, ALUGUEL DE ONIBUS, MUNICIPAL, COM MOTORISTA, LOCAÇÃO DE, ALUGUEL DE - ONIBUS SEM MOTORISTA, ALUGUEL DE, LOCAÇÃO DE - EQUIPAMENTOS

Certidão Simplificada Digital emitida pela JUNTA COMERCIAL DO ESTADO DO CEARÁ e certificada digitalmente. Se desejar confirmar a autenticidade desta certidão, acesse o site da JUCEC (<http://www.jucec.ce.gov.br>) e clique em validar certidão. A certidão pode ser validada de duas formas:

- 1) Validação por envio de arquivo (upload)
- 2) Validação visual (digite o nº C220001424785 e visualize a certidão)



22/026.464-3

*[Handwritten signatures and marks]*



## Certidão Simplificada

Certificamos que as informações abaixo constam dos documentos arquivados nesta Junta Comercial e são vigentes na data de sua expedição.

Nome Empresarial: A R CONSTRUIR CONSTRUÇÕES E SERVIÇOS EIRELI  
 Natureza Jurídica: EMPRESA INDIVIDUAL DE RESPONSABILIDADE LIMITADA (DE NATUREZA EMPRESÁRIA)

PARA ILUMINAÇÃO DE EVENTOS, SERVIÇOS DE CONTRATAÇÃO DE MAO-DE-OBRA TEMPORÁRIA, SERVIÇOS DE COLOCAÇÃO DE MAO-DE-OBRA NA EMPRESA CLIENTE, SERVIÇOS DE ROCAGEM E CAPINAGEM DE RUAS, LOGRADOUROS, LOCAÇÃO DE CAMPO OU QUADRA DE FUTEBOL, OBTENÇÃO DE PRODUTOS DE MINERAIS BETUMINOSOS (XISTO, AREIAS BETUMINOSAS), LIMPEZA DE CAIXAS DE ESGOTO, GALÉRIAS DE ÁGUAS PLUVIAIS E TUBULAÇÕES, SERVIÇOS DE COLETA E TRANSPORTE DE LIXO URBANO OBRAS DE TAPA-BURACO COM MISTURA BETUMINOSA, EXECUÇÃO DE - ASFALTO, PAVIMENTAÇÃO DE RODOVIAS, SERVIÇO DE - IMPLANTAÇÃO DE SINALIZAÇÃO EM ESTRADAS E RODOVIAS PINTURA PARA SINALIZAÇÃO EM PISTAS RODOVIÁRIAS, CONSTRUÇÃO DE - PONTES, TUNEIS, VIADUTOS, ELEVADOS, PASSARELAS, CONSTRUÇÃO DE VIAS URBANAS, PRACAS, CALÇADAS, PARQUES, CHAFARIZES, ESTACIONAMENTOS, MANUTENÇÃO E REPARAÇÃO DE SISTEMAS DE ILUMINAÇÃO E SINALIZAÇÃO EM VIAS PÚBLICAS, INSTALAÇÃO DE SISTEMAS DE AMORTECIMENTO DE VIBRAÇÕES EM EDIFICAÇÕES E INSTALAÇÃO DE SISTEMAS DE LIMPEZA DE DUTOS E INSTALAÇÕES HIDRÁULICAS POR VÁCUO.

Capital Social: R\$ 2.000.000,00 DOIS MILHÕES DE REAIS	Microempresa ou Empresa de Pequeno Porte MICRO EMPRESA (Lei Complementar nº123/06)	Prazo de Duração INDETERMINADO
Capital Integralizado: R\$ 2.000.000,00 DOIS MILHÕES DE REAIS		

Titular/Administrador  
 CPF/NIRE Nome Term. Mandato Função  
 695.305.723-87 ALEXANDRO RODRIGUES DA SILVA xxxxxxxx TITULAR / ADMINISTRADOR

Status: XXXXXXXX Situação: ATIVA

Último Arquivamento: 18/02/2022 Número: 5753518  
 Ato 002 - ALTERAÇÃO  
 Evento(s) 2244 - ALTERAÇÃO DE ATIVIDADES ECONÔMICAS (PRINCIPAL E SECUNDÁRIAS)  
 2211 - ALTERAÇÃO DE ENDEREÇO DENTRO DO MESMO MUNICÍPIO  
 051 - CONSOLIDAÇÃO DE CONTRATO/ESTATUTO  
 315 - ENQUADRAMENTO DE MICROEMPRESA

Empresa(s) Antecessora(s)  
 Nome Anterior Nire Número Aprovação UF Tipo Movimentação  
 H J S CONSTRUÇÕES EIRELI xxxxxxxx 5519351 xx ALTERAÇÃO DE NOME EMPRESARIAL

Filial(ais) nesta Unidade da Federação ou fora dela  
 Nire CNPJ Endereço  
 NADA MAIS#

Fortaleza, 21 de Fevereiro de 2022 13:28

LENRA CARDOSO DE AZEVEDO SERAINE  
 SECRETÁRIA GERAL

Certidão Simplificada Digital emitida pela JUNTA COMERCIAL DO ESTADO DO CEARÁ e certificada digitalmente. Se desejar confirmar a autenticidade desta certidão, acesse o site da JUCEC (<http://www.jucec.ce.gov.br>) e clique em validar certidão. A certidão pode ser validada de duas formas:

- 1) Validação por envio de arquivo (upload)
- 2) Validação visual (digite o nº C220001424785 e visualize a certidão)



22/026.464-3





Sistema Nacional de Registro de Empresas Mercantil - SINREM  
Governador do Estado do Ceará  
Secretaria de Estado da Fazenda do Estado do Ceará  
Junta Comercial do Estado do Ceará

BURITIGUPU-MA  
Proc. 0301093/2022  
Fls. 1604  
Rub. 8

## Certidão Simplificada

Certificamos que as informações abaixo constam dos documentos arquivados nesta Junta Comercial e são vigentes na data de sua expedição.

Nome Empresarial: A R CONSTRUIR CONSTRUÇÕES E SERVIÇOS EIRELI

Natureza Jurídica: EMPRESA INDIVIDUAL DE RESPONSABILIDADE LIMITADA (DE NATUREZA EMPRESÁRIA)

A empresa foi transformada automaticamente para sociedade limitada, nos termos do artigo 41 da Lei n.º 14.195, de 26 de agosto de 2021.



*[Handwritten signatures]*

Certidão Simplificada Digital emitida pela JUNTA COMERCIAL DO ESTADO DO CEARÁ e certificada digitalmente. Se desejar confirmar a autenticidade desta certidão, acesse o site da JUCEC (<http://www.jucec.ce.gov.br>) e clique em validar certidão. A certidão pode ser validada de duas formas:

- 1) Validação por envio de arquivo (upload)
- 2) Validação visual (digite o nº C220001424785 e visualize a certidão)



*[Handwritten signatures]*

134





### Certidão Específica

A Secretária-Geral da Junta Comercial do Estado do Ceará **CERTIFICA**, nos termos do art. 29 da Lei Federal nº 8.934, de 18 de novembro de 1994, nos arts. 78, inciso III e 81 do Decreto nº 1.800, de 30 de janeiro de 1996; da Instrução Normativa IN/DREI nº 81, de 10 de julho de 2020, a requerimento, conforme protocolo de número **22/026.432-5**, que consta no Cadastro Estadual de Empresas Mercantis, formado e organizado por esta Junta Comercial na forma disciplinada no art. 7º, VIII, do Decreto 1800/1996, registro de **A R CONSTRUIR CONSTRUÇÕES E SERVIÇOS EIRELI**, EMPRESA INDIVIDUAL DE RESPONSABILIDADE LIMITADA (DE NATUREZA EMPRESÁRIA), NIRE 2360002992-1, CNPJ 20.000.230/0001-68, ATIVA, com sede na RUA MANOEL GAIOSO NUNES, 99, BAIRRO REGIS DINIZ, TIANGUA/CE, com dados que em resumo a seguir se especificam:

Ato/Evento	Data Aprovação	Nº Aprovação	Data Assinatura
ENQUADRAMENTO DE MICROEMPRESA	01/04/2014	20140256369	X
ATO CONSTITUTIVO - EIRELI	01/04/2014	23600029921	X
OUTROS DOCUMENTOS DE INTERESSE EMPRESA/EMPRESARIO	07/04/2014	20140475028	X
ALTERAÇÃO	13/01/2015	20142973815	X
OUTROS DOCUMENTOS DE INTERESSE EMPRESA/EMPRESARIO	30/04/2015	20150455240	X
OUTROS DOCUMENTOS DE INTERESSE EMPRESA/EMPRESARIO	06/05/2016	20160378923	X
OUTROS DOCUMENTOS DE INTERESSE EMPRESA/EMPRESARIO	08/05/2017	5000415	31/12/2016
REENQUADRAMENTO DE MICROEMPRESA	12/07/2017	5012351	05/07/2017
ALTERAÇÃO	07/06/2018	5150948	05/04/2018
BALANÇO	19/06/2018	5154492	06/06/2018
BALANÇO	18/07/2018	5163333	09/07/2018
ALTERAÇÃO	24/09/2018	5185158	18/09/2018
BALANÇO	25/02/2019	5242158	19/02/2019
BALANÇO	07/07/2020	5435073	31/12/2019
ALTERAÇÃO	21/01/2021	5519351	13/01/2021
BALANÇO	07/05/2021	5571326	31/12/2020
OUTROS DOCUMENTOS DE INTERESSE EMPRESA/EMPRESARIO	11/11/2021	5672512	11/11/2021
BALANÇO	07/02/2022	5746028	07/02/2022
ALTERAÇÃO	18/02/2022	5753518	14/02/2022

Certifica, por derradeiro, serem estes os únicos atos registrados nesta Junta



Sistema Nacional de Registro de Empresas Mercantil - SINREM  
Governador do Estado do Ceará  
Secretaria de Estado da Fazenda do Estado do Ceará  
Junta Comercial do Estado do Ceará

BURITICUPU-MA  
Proc. 0305903 2022  
Fls. 45  
Rub. 1606

## Certidão Específica

Comercial até a presente data.

O referido é verdade. Dou fé. Junta Comercial do Estado do Ceará. Nada mais.

Fortaleza, 21 de Fevereiro de 2022.

LENIRA CARDOSO DE ALENCAR SERAINE  
SECRETARIA GERAL



**DECLARAÇÃO DE CUMPRIMENTO DO ART. 7º, INSCO XXXIII, DA CF/88**

À  
Prefeitura Municipal de BURITICUPU/MA  
Comissão Permanente de Licitação  
REF.: CONCORRÊNCIA Nº 001/2022

Prezados Senhores,

A CONSTRUIR CONSTRUÇÕES E SERVIÇOS, estabelecida na TV Gaioso Nunes, nº77, Bairro Governador Ferraz, Tianguá/CE, CEP: 62.320-000, inscrita no CNPJ sob nº 20.000.230/0001-68, neste ato representado pelo seu sócio – administrador o Sr. ALEXANDRO RODRIGUES DA SILVA, Carteira de identidade nº 98028046979 SSPDS/CE e do CPF nº 695.305.723-87, no uso de suas atribuições legais, DECLARA, para os devidos fins de direito, especialmente para fins de prova em processo licitatório, que, em cumprimento ao estabelecido na Lei nº 9.854, de 27/10/1999, publicada no DOU de 28/10/1999, e disposto do inciso V art. 27 da Lei Federal nº 8.666/1993 e ao inciso XXXIII, do artigo 7º, da Constituição Federal, não emprega menores de 18 (dezoito) anos em trabalho noturno, perigoso ou insalubre, nem emprega menores de 16 (dezesseis) anos em trabalho algum, salvo na condição de aprendiz, a partir de 14 (quatorze) anos.

Pelo que, por ser a expressão da verdade, firma a presente, sob as penas da Lei.

Tianguá/CE, 23 de fevereiro de 2022.

ALEXANDRO  
RODRIGUES DA  
SILVA:69530572387

Assinado de forma digital por  
ALEXANDRO RODRIGUES DA  
SILVA:69530572387  
Dados: 2022.02.23 21:39:43 -03'00'

  
A/R CONSTRUIR CONSTRUÇÕES E SERVIÇOS EIRELI  
ALEXANDRO RODRIGUES DA SILVA  
Sócio – administrador  
CPF: 695.305.723-87 – RG: 98028046979-SSP-CE



137



**DECLARAÇÃO CASO VENCEDOR DE CONTRATAR PESSOAS PRESAS OU EGRESSOS**

À  
Prefeitura Municipal de BURITICUPU/MA  
Comissão Permanente de Licitação  
REF.: CONCORRÊNCIA Nº 001/2022

Prezados Senhores,

A CONSTRUIR CONSTRUÇÕES E SERVIÇOS, estabelecida na TV Gaioso Nunes, nº77, Bairro Governador Ferraz, Tianguá/CE, CEP: 62.320-000, inscrita no CNPJ sob nº 20.000.230/0001-68, neste ato representado pelo seu sócio – administrador o Sr. ALEXANDRO RODRIGUES DA SILVA, Carteira de identidade nº 98028046979 SSPDS/CE e do CPF nº 695.305.723-87, no uso de suas atribuições legais, sob a penas da lei, DECLARA, o compromisso de contratação de pessoas presas ou regressas do sistema penal conforme percentuais dispostos nos art. art. 6º do Decreto nº 9450, de 24 de julho de 2018 e Decreto Estadual nº 9.116 de 11 de janeiro de 2010.

Tianguá/CE, 23 de fevereiro de 2022

ALEXANDRO  
RODRIGUES DA  
SILVA:69530572387

Assinado de forma digital por  
ALEXANDRO RODRIGUES DA  
SILVA:69530572387  
Dados: 2022.02.23 21:41:00 -03'00'

  
A R CONSTRUIR CONSTRUÇÕES E SERVIÇOS EIRELI  
ALEXANDRO RODRIGUES DA SILVA  
Sócio – administrador  
CPF: 695.305.723-87 – RG: 98028046979-SSP-CE







BURITICUPU-MA  
Proc. 0303003/2022  
Fls. 2609  
Rub. 4A

## DECLARAÇÃO DE INEXISTÊNCIA DE FATO IMPEDITIVO DA HABILITAÇÃO

A  
Prefeitura Municipal de BURITICUPU/MA  
Comissão Permanente de Licitação  
REF.: CONCORRÊNCIA Nº 001/2022

Prezados Senhores,

A CONSTRUIR CONSTRUÇÕES E SERVIÇOS, estabelecida na TV Gaioso Nunes, nº77, Bairro Governador Ferraz, Tianguá/CE, CEP: 62.320-000, inscrita no CNPJ sob nº 20.000.230/0001-68, neste ato representado pelo seu sócio – administrador o Sr. ALEXANDRO RODRIGUES DA SILVA, Carteira de identidade nº 98028046979 SSPDS/CE e do CPF nº 695.305.723-87, no uso de suas atribuições legais, DECLARA, sob as penas da Lei, nos termos do § 2º, do art. 32, da Lei nº 8.666/93 que até esta data, não ocorreu nenhum fato superveniente que seja impeditivo de sua habilitação e contratação da licitação em epígrafe.

Tianguá/CE, 23 de fevereiro de 2022.

ALEXANDRO  
RODRIGUES DA  
SILVA:69530572387

Assinado de forma digital por  
ALEXANDRO RODRIGUES DA  
SILVA:69530572387  
Dados: 2022.02.23 21:41:15 -03'00'

  
A R CONSTRUIR CONSTRUÇÕES E SERVIÇOS EIRELI  
ALEXANDRO RODRIGUES DA SILVA  
Sócio – administrador  
CPF: 695.305.723-87 – RG: 98028046979-SSP-CE







GOVERNO DO ESTADO DO MARANHÃO  
SECRETARIA DE ESTADO DE ADMINISTRAÇÃO PENITENCIÁRIA  
SECRETARIA ADJUNTA DE ATENDIMENTO E HUMANIZAÇÃO PENITENCIÁRIA  
GABINETE

BURITICUPU/MA  
Proc. 0301003 2022  
Fls. 9610  
Rub. 42

**DECLARAÇÃO DE PESSOAS PRESAS APTAS À EXECUÇÃO DE TRABALHO EXTERNO OU DE EGRESSAS DO SISTEMA PRISIONAL**

**PREFEITURA DE BURITICUPU/MA  
CONCORRÊNCIA Nº001/2022  
PROCESSO ADMINISTRATIVO Nº 0301003/2022**

**Objeto: CONTRATAÇÃO DE EMPRESA ESPECIALIZADA PARA PRESTAÇÃO DE SERVIÇOS DE CONSTRUÇÃO DO TERMINAL RODOVIÁRIO NO MUNICÍPIO DE BURITICUPU/MA.**

**Empresa Solicitante: A R CONSTRUIR CONSTRUÇÕES E SERVIÇOS EIRELI  
CNPJ: 20.000.230/0001-68**

A Secretaria de Estado de Administração Penitenciária, órgão responsável pela intermediação da mão de obra do sistema prisional do Estado do Maranhão, em atenção ao §1º, inciso I, do art. 5º do Decreto nº 9.450, de 24 de julho de 2018, declara que dispõe de pessoas privadas de liberdade ou egressas do sistema prisional aptas à execução de Trabalho Externo.

**SÃO LUÍS (MA), 22 DE FEVEREIRO DE 2022.**

  
**KELLY CRISTINA CARVALHO**  
Secretaria Adjunta de Atendimento e Humanização Penitenciária- SAAHP



**DECLARAÇÃO EXPRESSA DE TOTAL CONCORDÂNCIA COM OS TERMOS DO EDITAL**

À  
Prefeitura Municipal de BURITICUPU/MA  
Comissão Permanente de Licitação  
REF.: CONCORRÊNCIA Nº 001/2022

Prezados Senhores,

A CONSTRUIR CONSTRUÇÕES E SERVIÇOS, estabelecida na TV Gaioso Nunes, nº77, Bairro Governador Ferraz, Tianguá/CE, CEP: 62.320-000, inscrita no CNPJ sob nº 20.000.230/0001-68, neste ato representado pelo seu sócio – administrador o Sr. ALEXANDRO RODRIGUES DA SILVA, Carteira de identidade nº 98028046979 SSPDS/CE e do CPF nº 695.305.723-87, no uso de suas atribuições legais, DECLARA, que concorda com todos os termos descritos no edital e seus anexos, e que temos pleno e total conhecimento deste certame.

Tianguá/CE, 23 de fevereiro de 2022.

*Alexandro*  
ALEXANDRO  
RODRIGUES DA  
SILVA:69530572387

Assinado de forma digital por  
ALEXANDRO RODRIGUES DA  
SILVA:69530572387  
Dados: 2022.02.23 21:41:46  
-03'00'

A R CONSTRUIR CONSTRUÇÕES E SERVIÇOS EIRELI  
ALEXANDRO RODRIGUES DA SILVA  
Sócio – administrador  
CPF: 695.305.723-87 – RG: 98028046979-SSP-CE



*AM*



## DECLARAÇÃO

À  
Prefeitura Municipal de BURITICUPU/MA  
Comissão Permanente de Licitação  
REF.: CONCORRÊNCIA Nº 001/2022

Prezados Senhores,

A CONSTRUIR CONSTRUÇÕES E SERVIÇOS, estabelecida na Rua TV Gaioso Nunes, nº77, Bairro Governador Ferraz, Tianguá/CE CEP: 62.320-000, inscrita no CNPJ sob nº 20.000.230/0001-68, neste ato representado pelo seu sócio – administrador o Sr. ALEXANDRO RODRIGUES DA SILVA, no uso de suas atribuições legais e Sob as penas da Lei, que;

Declara para fins do disposto Art. 30, parágrafo 6º da Lei nº 8.666/93, da constituição federal, que a instalação do canteiro de obras para execução do objeto supra citado, será feita nos moldes consagrados, visando à boa funcionalidade e um perfeito apoio logístico para empreendimento.

DECLARA, sob as penas da Lei, que por ocasião da contratação, disporá das instalações, dos veículos, dos equipamentos e do pessoal adequado e suficiente para a realização do objeto da licitação.

DECLARA, que os equipamentos se encontram em condições de produção plena, obrigando-se imediatamente caso seja vencedora, a substituir qualquer equipamento que a juízo da Prefeitura Municipal não apresente rendimento satisfatório, sem que tal substituição represente qualquer ônus a contratante.

Tianguá/CE, 23 de fevereiro de 2022

ALEXANDRO  
RODRIGUES DA  
SILVA:69530572387

Assinado de forma digital por  
ALEXANDRO RODRIGUES DA  
SILVA:69530572387  
Dados: 2022.02.23 21:40:45  
-03'00'

  
A R CONSTRUIR CONSTRUÇÕES E SERVIÇOS EIRELI  
ALEXANDRO RODRIGUES DA SILVA  
Sócio – administrador  
CPF: 695.305.723-87 – RG: 98028046979-SSP-CE





## DECLARAÇÃO ELABORAÇÃO INDEPENDENTE DA PROPOSTA

À  
Prefeitura Municipal de BURITICUPU/MA  
Comissão Permanente de Licitação  
REF.: CONCORRÊNCIA Nº 001/2022

Prezados Senhores,

A CONSTRUIR CONSTRUÇÕES E SERVIÇOS, estabelecida na TV Gaioso Nunes, nº77, Bairro Governador Ferraz, Tianguá/CE, CEP: 62.320-000, inscrita no CNPJ sob nº 20.000.230/0001-68, neste ato representado pelo seu sócio – administrador o Sr. ALEXANDRO RODRIGUES DA SILVA, Carteira de identidade nº 98028046979 SSPDS/CE e do CPF nº 695.305.723-87, no uso de suas atribuições legais, DECLARA, sob as penas da lei, em especial o art. 299 do Código Penal Brasileiro, que:

- (a) a proposta apresentada para participar desta licitação foi elaborada de maneira independente, e o conteúdo da proposta não foi, no todo ou em parte, direta ou indiretamente, informado, discutido ou recebido de qualquer outro participante potencial ou de fato da concorrência, por qualquer meio ou por qualquer pessoa;
- (b) a intenção de apresentar a proposta elaborada para participar da licitação não foi informada, discutida ou recebida de qualquer outro participante potencial ou de fato da licitação, por qualquer meio ou por qualquer pessoa;
- (c) que não tentou, por qualquer meio ou por qualquer pessoa, influir na decisão de qualquer outro participante potencial ou de fato da licitação quanto a participar ou não da referida licitação;
- (d) que o conteúdo da proposta apresentada para participar da licitação não será, no todo ou em parte, direta ou indiretamente, comunicado ou discutido com qualquer outro participante potencial ou de fato da licitação antes da adjudicação do objeto da referida licitação;
- (e) que o conteúdo da proposta apresentada para participar da licitação não foi, no todo ou em parte, direta ou indiretamente, informado, discutido ou recebido de qualquer integrante do município antes da abertura oficial das propostas;
- e (f) que está plenamente ciente do teor e da extensão desta declaração e que detém plenos poderes e informações para firmá-la.

Tianguá/CE, 23 de fevereiro de 2022

  
ALEXANDRO  
RODRIGUES DA  
SILVA:69530572387

Assinado de forma digital  
por ALEXANDRO RODRIGUES  
DA SILVA:69530572387  
Dados: 2022.02.23 21:40:30  
-03'00'

A R CONSTRUIR CONSTRUÇÕES E SERVIÇOS EIRELI  
ALEXANDRO RODRIGUES DA SILVA  
Sócio – administrador  
CPF: 695.305.723-87 – RG: 98028046979-SSP-CE



143



**DECLARAÇÃO QUE NÃO POSSUI SERVIDOR PÚBLICO NO QUADRO SOCIETÁRIO DA EMPRESA**

À  
Prefeitura Municipal de BURITICUPU/MA  
Comissão Permanente de Licitação  
REF.: CONCORRÊNCIA Nº 001/2022

Prezados Senhores,

A CONSTRUIR CONSTRUÇÕES E SERVIÇOS, estabelecida na TV Gaioso Nunes, nº77, Bairro Governador Ferraz, Tianguá/CE, CEP: 62.320-000, inscrita no CNPJ sob nº 20.000.230/0001-68, neste ato representado pelo seu sócio – administrador o Sr. ALEXANDRO RODRIGUES DA SILVA, Carteira de identidade nº 98028046979 SSPDS/CE e do CPF nº 695.305.723-87, no uso de suas atribuições legais, referente a **CONCORRÊNCIA Nº 001/2022**, declara que não possui em seu quadro societário servidor público da ativa, ou empregado de empresa pública ou de sociedade de economia mista.

Tianguá/CE, 23 de fevereiro de 2022.

  
ALEXANDRO  
RODRIGUES DA  
SILVA:69530572387

Assinado de forma digital por  
ALEXANDRO RODRIGUES DA  
SILVA:69530572387  
Dados: 2022.02.23 21:40:16  
-03'00'

A R CONSTRUIR CONSTRUÇÕES E SERVIÇOS EIRELI  
ALEXANDRO RODRIGUES DA SILVA  
Sócio – administrador  
CPF: 695.305.723-87 – RG: 98028046979-SSP-CE









**DECLARAÇÃO DE CUMPRIMENTO DOS REQUISITOS DE HABILITAÇÃO**

À  
Prefeitura Municipal de BURITICUPU/MA  
Comissão Permanente de Licitação  
REF.: CONCORRÊNCIA Nº 001/2022

Prezados Senhores,

A CONSTRUIR CONSTRUÇÕES E SERVIÇOS, estabelecida na TV Gaioso Nunes, nº77, Bairro Governador Ferraz, Tianguá/CE, CEP: 62.320-000, inscrita no CNPJ sob nº 20.000.230/0001-68, neste ato representado pelo seu sócio – administrador o Sr. ALEXANDRO RODRIGUES DA SILVA, Carteira de identidade nº 98028046979 SSPDS/CE e do CPF nº 695.305.723-87, no uso de suas atribuições legais, DECLARA, sob as penas da Lei, que cumpre plenamente os requisitos de habilitação definidos no Edital da TOMADA DE PREÇOS Nº 009/2021 de interesse da Prefeitura Municipal de BURITICUPU/MA, estando, portanto apto a participar do certame.

Tianguá/CE, 23 de fevereiro de 2022

ALEXANDRO  
RODRIGUES DA  
SILVA:69530572387

Assinado de forma digital por  
ALEXANDRO RODRIGUES DA  
SILVA:69530572387  
Dados: 2022.02.23 21:40:02  
-03'00'

  
A R CONSTRUIR CONSTRUÇÕES E SERVIÇOS EIRELI  
ALEXANDRO RODRIGUES DA SILVA  
Sócio – administrador  
CPF: 695.305.723-87 – RG: 98028046979-SSP-CE



2615



## DECLARAÇÃO CONJUNTA

**A**  
**Prefeitura Municipal de BURITICUPU/MA**  
**Comissão Permanente de Licitação**  
**REF.: CONCORRÊNCIA Nº 001/2022**

Prezados senhores,

A empresa **A R CONSTRUIR CONSTRUÇÕES E SERVIÇOS EIRELI**, estabelecida na Rua Manoel Gaioso Nunes, nº 99, Bairro Regis Diniz, Tianguá/CE CEP: 62.322-290, inscrita no CNPJ sob nº 20.000.230/0001-68, neste ato representado pelo seu sócio-administrador o Sr. ALEXANDRO RODRIGUES DA SILVA, sob CPF nº 695.305.723-87 e RG 980280469-79 SSPDS/CE DECLARA para devido fins de direito, conforme segue relacionado abaixo:

- 1- **DECLARA**, para os devidos fins de direito, especialmente para fins de prova em processo licitatório, que concorda integralmente com os termos deste edital e seus anexos.
- 2- **DECLARA**, para os devidos fins de direito, especialmente para fins de prova neste processo licitatório, que tem pleno conhecimento de todos os parâmetros, documentações, exigências, condições e elementos dos serviços para participação a serem ofertados no presente certame licitatório e que sua proposta atende integralmente aos requisitos constantes neste edital e seus anexos.
- 3- **DECLARA**, sob as penas da lei, para os devidos fins, especialmente para fins de prova neste processo licitatório, que não foi declarada inidônea para licitar ou contratar com a Administração Pública, nos termos do inciso IV, do artigo 87 da Lei nº 8.666/93, e que comunicarei qualquer fato impeditivo ou evento superveniente à entrega dos documentos de habilitação, que venha alterar a atual situação quanto a capacidade jurídica, técnica, regularidade fiscal e idoneidade econômico-financeira, nos termos do parágrafo 2º do artigo 32 da Lei nº 8.666/93 alterado pela Lei nº 9.648/98.
- 4- **DECLARA**, sob as penas da lei, que inexistem fatos supervenientes impeditivos para nossa habilitação no presente processo licitatório, bem assim ficamos ciente da obrigatoriedade de declarar ocorrências posteriores, nos termos do art. 32, §2º, da Lei nº 8.666/93.
- 5- **DECLARA** que não possui em seu quadro societário servidor público da ativa ou comissionado de nenhum Estado, ou empregado de empresa pública ou de sociedade de economia mista, bem como não se enquadra nos demais impedimentos do Artigo 9º da Lei 8.666/93, e Artigo 138, X da Lei complementar nº 1994
- 6- **DECLARA**, sob as penas da Lei, que por ocasião da contratação, disporá das instalações, dos veículos, dos equipamentos e do pessoal adequado e suficiente para a realização do objeto da licitação.
- 7- **DECLARA**, caso seja vencedor da licitação, assumimos inteira responsabilidade e executaremos os serviços de acordo com os detalhes executivos e prazos, especificações técnicas e quantitativos fornecidos pelo Edital, pelos preços unitários e nos constantes de sua proposta.

Pelo que, por ser a expressão da verdade, firma a presente, sob as penas da Lei.

ALEXANDRO  
RODRIGUES DA  
SILVA:69530572387

  
A R CONSTRUIR CONSTRUÇÕES E SERVIÇOS EIRELI  
Alexandre Rodrigues da Silva – Sócio-administrador  
CPF: 695.305.723-87 – RG: 98028046979-SSPDS/CE

Assinado de forma digital por  
ALEXANDRO RODRIGUES DA  
SILVA:69530572387  
Dados: 2022.02.23 21:42:01 -03'00'

Tianguá/CE, 05 de fevereiro de 2022.





**ECLARAÇÃO DE LOCALIZAÇÃO E FUNCIONAMENTO**

À  
Prefeitura Municipal de BURITICUPU/MA  
Comissão Permanente de Licitação  
REF.: CONCORRÊNCIA Nº 001/2022

Prezados senhores,

Eu, ALEXANDRO RODRIGUES DA SILVA, portador da Carteira de identidade nº 98028046979 SSPDS/CE e do CPF nº 695.305.723-87, DECLARO sob as penas da Lei, que a empresa A R CONSTRUIR CONSTRUÇÕES E SERVIÇOS EIRELI, inscrita no CNPJ sob nº 20.000.230/0001-68, está localizada e em pleno funcionamento no endereço abaixo, sendo o local e instalações adequados e compatíveis para o exercício do ramo de atividade e cumprimento do objeto.

ENDEREÇO: RUA MANOEL GAIOSO NUNES, Nº 99, BAIRRO REGIS DINIZ, (RUA PARALELA AO POLO DE LAZER REGIS DINIZ)  
CIDADE: TIANGUÁ - ESTADO: CEARÁ - CEP: 62322-290  
TELEFONE: (88) 9.9250.3001 - E-MAIL: arconstruirconstrucoes@gmail.com

LADO DIREITO: BEM PROXÍMO A ARENA GRIPI 2  
LADO ESQUERDO: ESQUINA COM A TRAVESSA GAIOSO NUNES (MARIA EUDA NUNES)  
FRENTE: 100 METROS DA BR 22  
FUNDOS: FARMÁCIA E PARALELO AO POLO DE LAZER REGIS DINIZ

Declaro ter ciência que a ausência de sede/instalações adequadas e compatíveis, comprovada através de visita in loco (se houver) realizada pela Comissão Central de Licitações e Contratos, ressalvada o direito a ampla defesa, ensejará automaticamente na inabilitação desta empresa.

Declaro que assumo inteira responsabilidade por todas as informações dispostas nesta declaração, eximindo a Prefeitura Municipal de ARARI de qualquer responsabilidade sobre as informações prestadas por esta empresa.

Declaro ainda, ter ciência que "a falsidade de declaração, resultará na inabilitação desta empresa e caracterizará o crime de que trata o art. 299 do Código Penal, sem prejuízo do enquadramento em outras figuras penais e das sanções administrativas previstas na Lei nº 8.666/93 e alterações posteriores, bem como demais normas pertinentes à espécie".



ALEXANDRO RODRIGUES  
DA SILVA:69530572387

Assinado de forma digital por  
ALEXANDRO RODRIGUES DA  
SILVA:69530572387  
Dados: 2022.02.23 21:37:20 -03'00'

Tianguá/CE, 23 de fevereiro de 2022.

A R CONSTRUIR CONSTRUÇÕES E SERVIÇOS EIRELI  
ALEXANDRO RODRIGUES DA SILVA – Sócio-administrador  
CPF: 695.305.723-87 – RG: 98028046979-SSP-CE







BURITICUPUAMA  
Proc. 0303003/2022  
Fls. 42618  
Rub. 42618

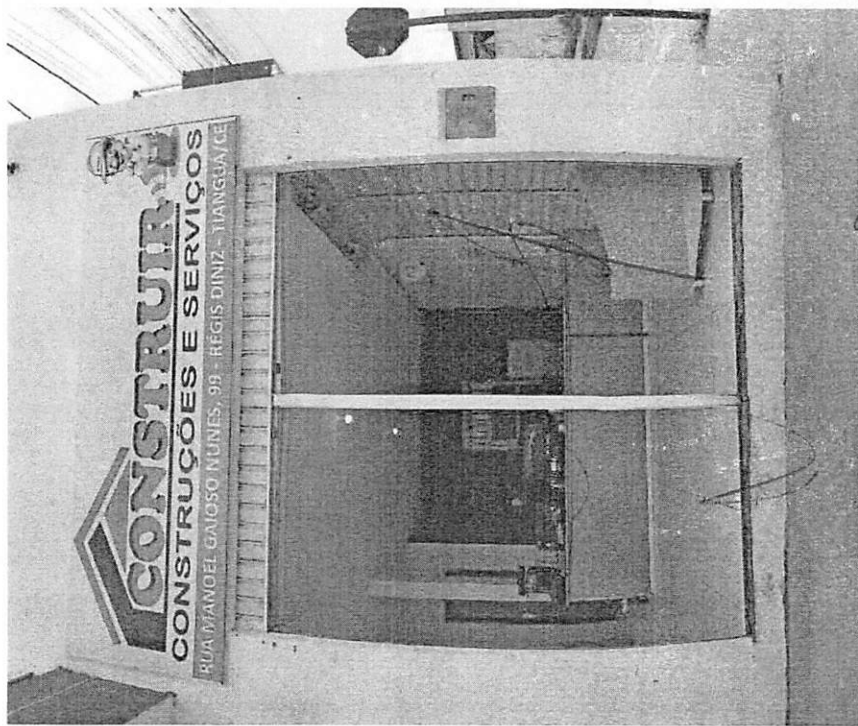
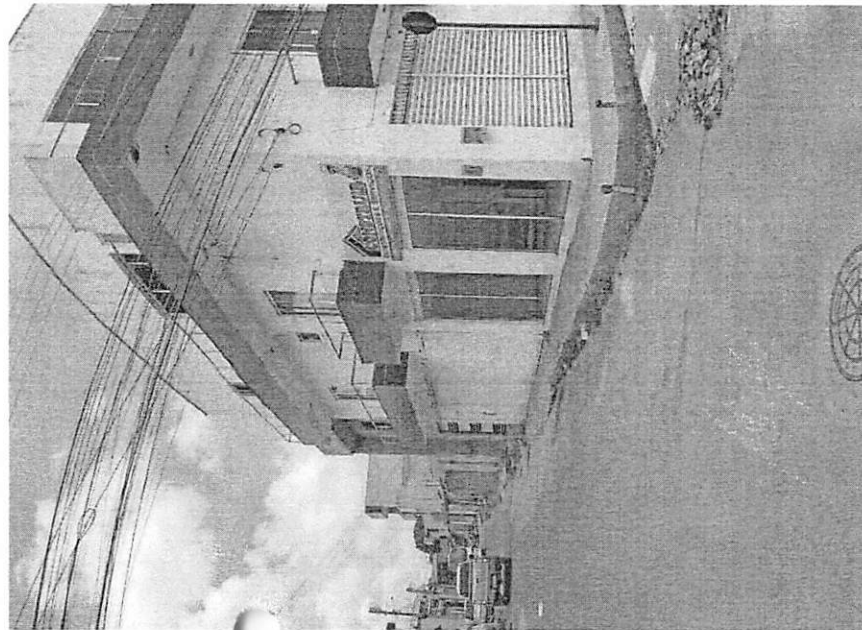

220

Jan

18

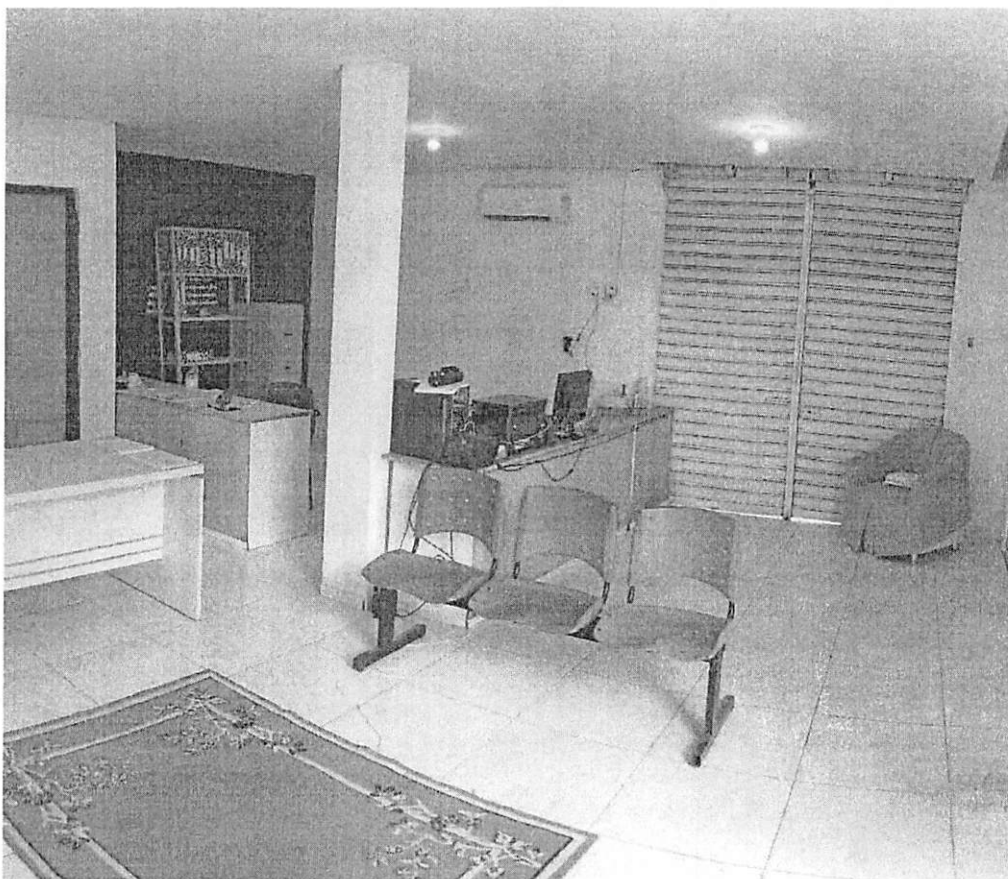
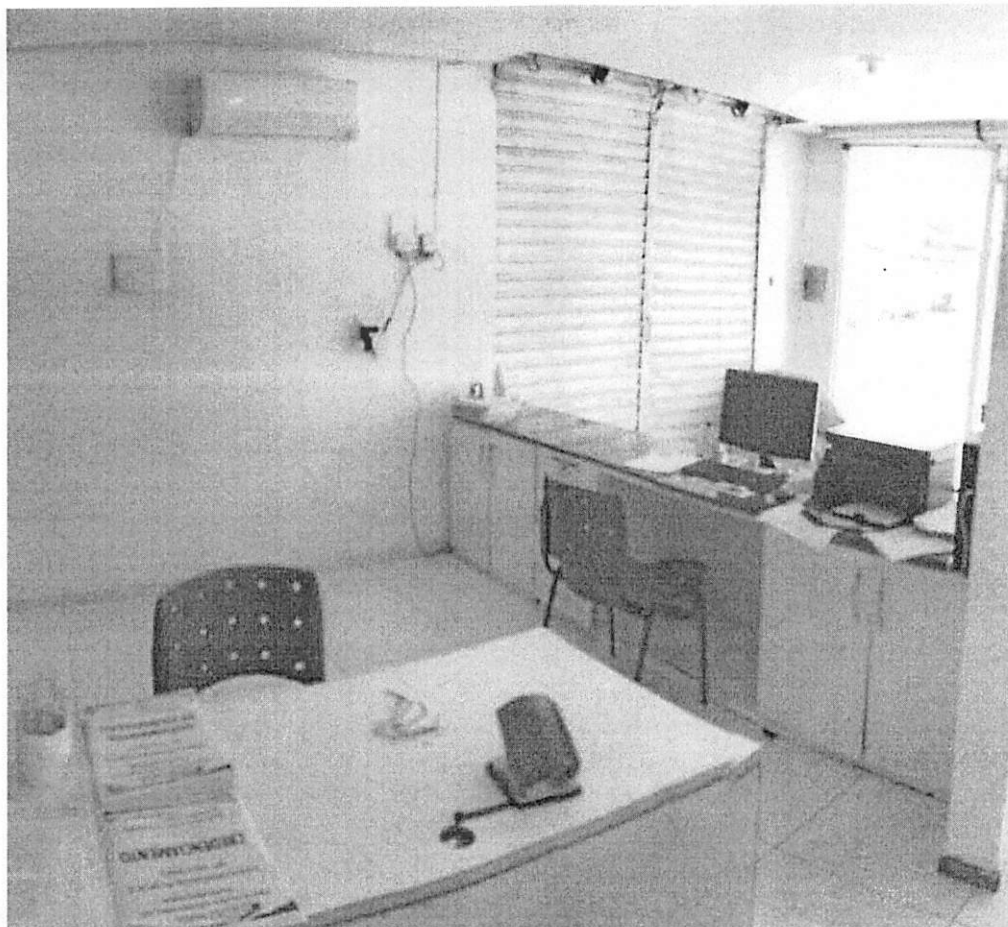

*[Handwritten signature]*

*[Handwritten signature]*

*[Handwritten signature]*

*[Handwritten signature]*

149



BURITICUPU, MA  
Proc. 0303003 2022  
Fls. 2620  
Rub. 88

# APÓLICE DIGITAL

# Junto

SEGUROS



Nossas apólices podem ser acessadas diretamente por um QR Code. A leitura do QR Code não dispensa a consulta da apólice na página da internet da Superintendência de Seguros Privados ([www.susep.gov.br](http://www.susep.gov.br)) ou da Junto Seguros ([juntoseguros.com](http://juntoseguros.com)).

## FRONTISPÍCIO DE APÓLICE SEGURO GARANTIA

### DADOS DA SEGURADORA: JUNTO SEGUROS S.A.

CNPJ: 84.948.157/0001-33, registro SUSEP 05436, com sede na Rua Visconde de Nácar, 1440 – Centro - Curitiba - PR

Data de Emissão: 22/02/2022 16:13:25

Nº Apólice Seguro Garantia: 10-0775-0303913

Proposta: 3301602

Controle Interno (Código Controle): 171261641

Nº de Registro SUSEP: 05436.2022.0010.0775.0303913.000000

### DADOS DO SEGURADO: PREFEITURA MUNICIPAL DE BURITICUPU

CNPJ: 01.612.525/0001-40 RUA SÃO RAIMUNDO, 01 - Buriticupu - MA

### DADOS DO TOMADOR: A R CONSTRUIR CONSTRUÇÕES E SERVIÇOS EIRELI

CNPJ: 20.000.230/0001-68 - TRAVESSA GAIOSO NUNES 77 - TIANGUA - CE

### DADOS DA CORRETORA:

000002.0.210028-4 CSV CORRETORA DE SEGUROS E CONSULTORIA EMPRESARIAL LTDA ME

Documento eletrônico digitalmente assinado por:

ICP  
Brasil  
Assinado digitalmente por:  
Roque Jr. de H. Melo

ICP  
Brasil  
Assinado digitalmente por:  
Leonardo D. Boguszewski

Documento eletrônico assinado digitalmente conforme MP nº 2.200-2/2001 de 24/08/2001, que instituiu a Infra-estrutura de Chaves Públicas Brasileira - ICP - Brasil por: Signatários(as): Leonardo Deeke Boguszewski Nº de Série do Certificado: 3A51576731BE71EF Roque de Holanda Melo Nº de Série do Certificado: 5C9B8C02A51A09A4

Art. 1º - Fica instituída a Infra-estrutura de Chaves Públicas Brasileira - ICP - Brasil, para garantir a autenticidade, a integridade e a validade jurídica de documentos em forma eletrônica, das aplicações de suporte e das aplicações habilitadas que utilizem certificados digitais, bem como a realização de transações eletrônicas seguras.

Após sete dias úteis da emissão deste documento, poderá ser verificado se a apólice ou endosso foi corretamente registrado no site [www.susep.gov.br](http://www.susep.gov.br) da SUSEP - Superintendência de Seguros Privados, Autarquia Federal responsável pela fiscalização, normatização e controle dos mercados de seguro, previdência complementar aberta, capitalização, resseguro e correção de seguro. As condições contratuais / regulamento deste produto protocolizadas pela sociedade / entidade junto à Susep poderão ser consultadas no site [www.susep.gov.br](http://www.susep.gov.br), de acordo com o número de processo constante da apólice / proposta. A certidão de regularidade da sociedade seguradora perante a SUSEP pode ser consultada no site [www.susep.gov.br](http://www.susep.gov.br). Este produto está protocolado através do N.º de Processo SUSEP 15414.900195/2014-17 e nº 15414.900196/2014-53.

Atendimento SUSEP: 0800 021 8484. Central de Atendimento Junto: 0800 704 0301. Ouvidoria Junto: 0800 643 0301.



Nº Apólice Seguro Garantia: 10-0775-0303913  
 Proposta: 3301602  
 Controle Interno (Código Controle): 171261641  
 Nº de Registro SUSEP: 05436.2022.0010.0775.0303913.000000



BURITICUPU-MA  
 Proc. 0301003 2022  
 Fls. 2621  
 Rub. 48

FRONTISPÍCIO DE APÓLICE SEGURO GARANTIA

Garantia contratada

Modalidade	Limite Máximo de Garantia (L.M.G)	Ramo
Licitante	R\$ 51.527,73	0775 - GARANTIA SEGURADO - SETOR PÚBLICO

Descrição da Garantia: Coberturas, valores e prazos previstos na Apólice:

Modalidade e Cobertura Adicional	Importância Segurada	Vigência	
		Início	Término
Licitante	R\$ 51.527,73	23/02/2022	26/06/2022

Demonstrativo de Prêmio:

Prêmio Líquido Licitante .....	R\$	312,55
Adicional de Fracionamento .....	R\$	0,00
I.O.F. ....	R\$	0,00
<b>Prêmio Total .....</b>	<b>R\$</b>	<b>312,55</b>

Condições de Pagamento:	Parcela	Vencimento	Nº Camê	Valor(R\$)
	1	01/03/2022	12460959	312,55

Em atendimento à Lei 12.741/12 informamos que incidem as alíquotas de 0,65% de PIS/Pasep e de 4% de COFINS sobre os prêmios de seguros, deduzidos do estabelecido em legislação específica. O(s) valor(es) acima descrito(s), é(são) devido(s) no cenário desta contratação de cobertura(s). Pode(m) sofrer alteração(ões) quando contratada(s) isoladamente ou em outra composição.





Nº Apólice Seguro Garantia: 10-0775-0303913  
Proposta: 3301602  
Controle Interno (Código Controle): 171261641  
Nº de Registro SUSEP: 05436.2022.0010.0775.0303913.000000

**junto**  
SEGUROS

BURITICUPU-MA  
Proc. 0301003, 2022  
Fls. 2623  
Rub. 4

## CONDIÇÕES GERAIS

CIRCULAR SUSEP 477/13 - PLANO PADRONIZADO

CAPÍTULO I - CONDIÇÕES GERAIS - RAMO 0775

SEGURO GARANTIA – SEGURADO: SETOR PÚBLICO

### 1. Objeto:

1.1. Este contrato de seguro garante o fiel cumprimento das obrigações assumidas pelo tomador perante o segurador, conforme os termos da apólice e até o valor da garantia fixado nesta, e de acordo com a(s) modalidade(s) e/ou cobertura(s) adicional(is) expressamente contratada(s), em razão de participação em licitação, em contrato principal pertinente a obras, serviços, inclusive de publicidade, compras, concessões e permissões no âmbito dos Poderes da União, Estados, do Distrito Federal e dos Municípios, ou, ainda as obrigações assumidas em função de:

I – processos administrativos;

II – processos judiciais, inclusive execuções fiscais;

III – parcelamentos administrativos de créditos fiscais, inscritos ou não, em dívida ativa;

IV – regulamentos administrativos.

1.2. Encontram-se também garantidos por este seguro os valores devidos ao segurador, tais como multas e indenizações, oriundos do inadimplemento das obrigações assumidas pelo tomador, previstos em legislação específica, para cada caso.

### 2. Definições:

Aplicam-se a este seguro, as seguintes definições:

2.1. Apólice: documento, assinado pela seguradora, que representa formalmente o contrato de Seguro Garantia.

2.2. Condições Gerais: conjunto das cláusulas, comuns a todas as modalidades e/ou coberturas de um plano de seguro, que estabelecem as obrigações e os direitos das partes contratantes.

2.3. Condições Especiais: conjunto das disposições específicas relativas a cada modalidade e/ou cobertura de um plano de seguro, que alteram as disposições estabelecidas nas Condições Gerais.

2.4. Condições Particulares: conjunto de cláusulas que alteram, de alguma forma, as Condições Gerais e/ou Condições Especiais, de acordo com cada segurador.

2.5. Contrato Principal: todo e qualquer ajuste entre órgãos ou entidades da Administração Pública (segurado) e particulares (tomadores), em que haja um acordo de vontades para a formação de vínculo e a estipulação de obrigações recíprocas, seja qual for a denominação utilizada.

153





Nº Apólice Seguro Garantia: 10-0775-0303913  
Proposta: 3301602  
Controle Interno (Código Controle): 171261641  
Nº de Registro SUSEP: 05436.2022.0010.0775.0303913.000000

**junto**  
SEGUROS

BURITICUPU, MA  
Proc. 0301003 2022  
Fls. 2694  
Rub. 2694

- 2.6. Endosso: instrumento formal, assinado pela seguradora, que introduz modificações na apólice de Seguro Garantia, mediante solicitação e anuência expressa das partes.
- 2.7. Indenização: pagamento dos prejuízos e/ou multas resultantes do inadimplemento das obrigações cobertas pelo seguro.
- 2.8. Limite Máximo de Garantia: valor máximo que a seguradora se responsabilizará perante o segurado em função do pagamento de indenização.
- 2.9. Prêmio: importância devida pelo tomador à seguradora, em função da cobertura do seguro, e que deverá constar da apólice ou endosso.
- 2.10. Processo de Regulação de Sinistro: procedimento pelo qual a seguradora constatará ou não a procedência da reclamação de sinistro, bem como a apuração dos prejuízos cobertos pela apólice.
- 2.11. Proposta de Seguro: instrumento formal de pedido de emissão de apólice de seguro, firmado nos termos da legislação em vigor.
- 2.12. Relatório Final de Regulação: documento emitido pela seguradora no qual se transmite o posicionamento acerca da caracterização ou não do sinistro reclamado, bem como os possíveis valores a serem indenizados.
- 2.13. Segurado: a Administração Pública ou o Poder Concedente.
- 2.14. Seguradora: a sociedade de seguros garantidora, nos termos da apólice, do cumprimento das obrigações assumidas pelo tomador.
- 2.15. Seguro Garantia: seguro que garante o fiel cumprimento das obrigações assumidas pelo tomador perante o segurado, conforme os termos da apólice.
- 2.16. Sinistro: o inadimplemento das obrigações do tomador cobertas pelo seguro.
- 2.17. Tomador: devedor das obrigações por ele assumidas perante o segurado.
3. Aceitação:
- 3.1. A contratação/alteração do contrato de seguro somente poderá ser feita mediante proposta assinada pelo proponente, seu representante ou por corretor de seguros habilitado. A proposta escrita deverá conter os elementos essenciais ao exame e aceitação do risco.
- 3.2. A seguradora fornecerá, obrigatoriamente, ao proponente, protocolo que identifique a proposta por ela recepcionada, com a indicação da data e da hora de seu recebimento.
- 3.3. A seguradora terá o prazo de 15 (quinze) dias para se manifestar sobre a aceitação ou não da proposta, contados da data de seu recebimento, seja para seguros novos ou renovações, bem como para alterações que impliquem modificação do risco.
- 3.3.1. Caso o proponente do seguro seja pessoa física, a solicitação de documentos complementares, para análise e aceitação do risco, ou da alteração proposta, poderá ser feita apenas uma vez, durante o prazo previsto no item 3.3..
- 3.3.2. Se o proponente for pessoa jurídica, a solicitação de documentos complementares

154





Nº Apólice Seguro Garantia: 10-0775-0303913  
Proposta: 3301602  
Controle Interno (Código Controle): 171261641  
Nº de Registro SUSEP: 05436.2022.0010.0775.0303913.000000

**junto**  
SEGUROS  
BURITIGUAPU, MA  
Proc. 0301003 2022  
Fls. 2623  
Rub. 4

poderá ocorrer mais de uma vez, durante o prazo previsto no item 3.3., desde que a seguradora indique os fundamentos do pedido de novos elementos, para avaliação da proposta ou taxaço do risco.

3.3.3. No caso de solicitação de documentos complementares, para análise e aceitação do risco, ou da alteração proposta, o prazo de 15 (quinze) dias previsto no item 3.3. ficará suspenso, voltando a correr a partir da data em que se der a entrega da documentação.

3.4. No caso de não aceitação da proposta, a seguradora comunicará o fato, por escrito, ao proponente, especificando os motivos da recusa.

3.5. A ausência de manifestação, por escrito, da seguradora, no prazo acima aludido, caracterizará a aceitação tácita do seguro.

3.6. Caso a aceitação da proposta dependa de contratação ou alteração de resseguro facultativo, o prazo aludido no item 3.3. será suspenso até que o ressegurador se manifeste formalmente, comunicando a seguradora, por escrito, ao proponente, tal eventualidade, ressaltando a consequente inexistência de cobertura enquanto perdurar a suspensão.

3.7. A emissão da apólice ou do endosso será feita em até 15 (quinze) dias, a partir da data de aceitação da proposta.

#### 4. Valor da Garantia:

4.1. O valor da garantia desta apólice é o valor máximo nominal por ela garantido.

4.2. Quando efetuadas alterações previamente estabelecidas no contrato principal ou no documento que serviu de base para a aceitação do risco pela seguradora, o valor da garantia deverá acompanhar tais modificações, devendo a seguradora emitir o respectivo endosso.

4.3. Para alterações posteriores efetuadas no contrato principal ou no documento que serviu de base para a aceitação do risco pela seguradora, em virtude das quais se faça necessária a modificação do valor contratual, o valor da garantia poderá acompanhar tais modificações, desde que solicitado e haja o respectivo aceite pela seguradora, por meio da emissão de endosso.

#### 5. Prêmio do Seguro:

5.1. O tomador é responsável pelo pagamento do prêmio à seguradora por todo o prazo de vigência da apólice.

5.2. Fica entendido e acordado que o seguro continuará em vigor mesmo quando o tomador não houver pagado o prêmio nas datas convencionadas.

5.2.1. Não paga pelo tomador, na data fixada, qualquer parcela do prêmio devido, poderá a seguradora recorrer à execução do contrato de contragarantia.

5.3. Em caso de parcelamento do prêmio, não será permitida a cobrança de nenhum valor adicional, a título de custo administrativo de fracionamento, devendo ser garantido ao tomador, quando houver parcelamento com juros, a possibilidade de antecipar o pagamento de qualquer uma das parcelas, com a consequente redução proporcional dos juros pactuados.

5.4. Se a data limite para o pagamento do prêmio a vista ou de qualquer uma de suas

*[Handwritten signatures]*

155



Nº Apólice Seguro Garantia: 10-0775-0303913  
Proposta: 3301602  
Controle Interno (Código Controle): 171261641  
Nº de Registro SUSEP: 05436.2022.0010.0775.0303913.000000

**junto**  
SEGUROS

BURITICUPU, MA  
Proc. 0301003/2022  
Fls. 2676  
Rub. 8

parcelas coincidir com dia em que não haja expediente bancário, o pagamento poderá ser efetuado no primeiro dia útil em que houver expediente bancário.

5.5. A sociedade seguradora encaminhará o documento de cobrança diretamente ao tomador ou seu representante, observada a antecedência mínima de 5 (cinco) dias úteis, em relação à data do respectivo vencimento.

#### 6. Vigência:

6.1. Para as modalidades do Seguro Garantia nas quais haja a vinculação da apólice a um contrato principal, a vigência da apólice será igual ao prazo estabelecido no contrato principal, respeitadas as particularidades previstas nas Condições Especiais de cada modalidade contratada.

6.2. Para as demais modalidades, a vigência da apólice será igual ao prazo informado na mesma, estabelecido de acordo com as disposições previstas nas Condições Especiais da respectiva modalidade.

6.3. Quando efetuadas alterações de prazo previamente estabelecidas no contrato principal ou no documento que serviu de base para a aceitação do risco pela seguradora, a vigência da apólice acompanhará tais modificações, devendo a seguradora emitir o respectivo endosso.

6.4. Para alterações posteriores efetuadas no contrato principal ou no documento que serviu de base para a aceitação do risco pela seguradora, em virtude das quais se faça necessária a modificação da vigência da apólice, esta poderá acompanhar tais modificações, desde que solicitado e haja o respectivo aceite pela Seguradora, por meio da emissão de endosso.

#### 7. Expectativa, Reclamação e Caracterização do Sinistro:

7.1. A Expectativa, Reclamação e Caracterização do Sinistro serão especificadas para cada modalidade nas Condições Especiais, quando couberem.

7.2. A seguradora descreverá nas Condições Especiais os documentos que deverão ser apresentados para a efetivação da Reclamação de Sinistro.

7.2.1. Com base em dúvida fundada e justificável, a seguradora poderá solicitar documentação e/ou informação complementar.

7.3. A Reclamação de Sinistros amparados pela presente apólice poderá ser realizada durante o prazo prescricional, nos termos da Cláusula 17 destas Condições Gerais;

7.4. Caso a seguradora conclua pela não caracterização do sinistro, comunicará formalmente ao segurado, por escrito, sua negativa de indenização, apresentando, conjuntamente, as razões que embasaram sua conclusão, de forma detalhada.

#### 8. Indenização:

8.1. Caracterizado o sinistro, a seguradora cumprirá a obrigação descrita na apólice, até o limite máximo de garantia da mesma, segundo uma das formas abaixo, conforme for acordado entre as partes:

I – realizando, por meio de terceiros, o objeto do contrato principal, de forma a lhe dar continuidade, sob a sua integral responsabilidade; e/ou

156



Nº Apólice Seguro Garantia: 10-0775-0303913

Proposta: 3301602

Controle Interno (Código Controle): 171261641

Nº de Registro SUSEP: 05436.2022.0010.0775.0303913.000000

**junto**  
SEGUROS

BURTIÇUPU-MA  
Proc. 0304003/2022  
Fls. 1627  
Rub. 48

II – indenizando, mediante pagamento em dinheiro, os prejuízos e/ou multas causados pela inadimplência do tomador, cobertos pela apólice.

8.2. Do prazo para o cumprimento da obrigação:

8.2.1. O pagamento da indenização ou o início da realização do objeto do contrato principal deverá ocorrer dentro do prazo máximo de 30 (trinta) dias, contados da data de recebimento do último documento solicitado durante o processo de regulação do sinistro.

8.2.2. Na hipótese de solicitação de documentos de que trata o item 7.2.1., o prazo de 30 (trinta) dias será suspenso, reiniciando sua contagem a partir do dia útil subsequente àquele em que forem completamente atendidas as exigências.

8.2.3. No caso de decisão judicial ou decisão arbitral, que suspenda os efeitos de reclamação da apólice, o prazo de 30 (trinta) dias será suspenso, reiniciando sua contagem a partir do primeiro dia útil subsequente a revogação da decisão.

8.3. Nos casos em que haja vinculação da apólice a um contrato principal, todos os saldos de créditos do tomador no contrato principal serão utilizados na amortização do prejuízo e/ou da multa objeto da reclamação do sinistro, sem prejuízo do pagamento da indenização no prazo devido.

8.3.1. Caso o pagamento da indenização já tiver ocorrido quando da conclusão da apuração dos saldos de créditos do tomador no contrato principal, o segurado obriga-se a devolver à seguradora qualquer excesso que lhe tenha sido pago.

9. Atualização de Valores:

9.1. O não pagamento das obrigações pecuniárias da seguradora, inclusive da indenização nos termos da Cláusula 8 destas Condições Gerais, dentro do prazo para pagamento da respectiva obrigação, acarretará em:

a) atualização monetária, a partir da data de exigibilidade da obrigação, sendo, no caso de indenização, a data de caracterização do sinistro; e

b) incidência de juros moratórios calculados “pro rata temporis”, contados a partir do primeiro dia posterior ao término do prazo fixado.

9.2. O índice utilizado para atualização monetária será o IPCA/IBGE - Índice de Preços ao Consumidor Amplo da Fundação Instituto Brasileiro de Geografia e Estatística - ou índice que vier a substituí-lo, sendo calculado com base na variação positiva apurada entre o último índice publicado antes da data de obrigação de pagamento e aquele publicado imediatamente anterior à data de sua efetiva liquidação.

9.3. Os juros moratórios, contados a partir do primeiro dia posterior ao término do prazo fixado para pagamento da obrigação, serão equivalentes à taxa que estiver em vigor para a mora do pagamento de impostos devidos à Fazenda Nacional.

9.4. O pagamento de valores relativos à atualização monetária e juros de mora será feito independente de qualquer interpelação judicial ou extrajudicial, de uma só vez, juntamente com os demais valores devidos no contrato.

10. Sub-Rogação:

157





Nº Apólice Seguro Garantia: 10-0775-0303913  
Proposta: 3301602  
Controle Interno (Código Controle): 171261641  
Nº de Registro SUSEP: 05436.2022.0010.0775.0303913.000000

**junto**  
SEGUROS

BURITIGUPU, MA  
Proc. 0301003/2022  
Fls. 2628  
Rub. *[assinatura]*

10.1. Paga a indenização ou iniciado o cumprimento das obrigações inadimplidas pelo tomador, a seguradora sub-rogar-se-á nos direitos e privilégios do segurado contra o tomador, ou contra terceiros cujos atos ou fatos tenham dado causa ao sinistro.

10.2. É ineficaz qualquer ato do segurado que diminua ou extinga, em prejuízo do segurador, os direitos a que se refere este item.

### 11. Perda de Direitos:

O segurado perderá o direito à indenização na ocorrência de uma ou mais das seguintes hipóteses:

I – Casos fortuitos ou de força maior, nos termos do Código Civil Brasileiro;

II – Descumprimento das obrigações do tomador decorrente de atos ou fatos de responsabilidade do segurado;

III – Alteração das obrigações contratuais garantidas por esta apólice, que tenham sido acordadas entre segurado e tomador, sem prévia anuência da seguradora;

IV – Atos ilícitos dolosos ou por culpa grave equiparável ao dolo praticados pelo segurado, pelo beneficiário ou pelo representante, de um ou de outro;

V – O segurado não cumprir integralmente quaisquer obrigações previstas no contrato de seguro;

VI – Se o segurado ou seu representante legal fizer declarações inexatas ou omitir de má-fé circunstâncias de seu conhecimento que configurem agravamento de risco de inadimplência do tomador ou que possam influenciar na aceitação da proposta;

VII – Se o Segurado agravar intencionalmente o risco;

### 12. Concorrência de Garantias:

No caso de existirem duas ou mais formas de garantia distintas, cobrindo cada uma delas o objeto deste seguro, em benefício do mesmo segurado ou beneficiário, a seguradora responderá, de forma proporcional ao risco assumido, com os demais participantes, relativamente ao prejuízo comum.

### 13. Concorrência de Apólices:

É vedada a utilização de mais de um Seguro Garantia na mesma modalidade para cobrir o objeto deste contrato, salvo no caso de apólices complementares.

### 14. Extinção da Garantia:

14.1. A garantia expressa por este seguro extinguir-se-á na ocorrência de um dos seguintes eventos, o que ocorrer primeiro, sem prejuízo do prazo para reclamação do sinistro conforme item 7.3. destas Condições Gerais:

*[assinatura]*

*[assinatura]*

850



Nº Apólice Seguro Garantia: 10-0775-0303913  
 Proposta: 3301602  
 Controle Interno (Código Controle): 171261641  
 Nº de Registro SUSEP: 05436.2022.0010.0775.0303913.000000

**junto**  
 SEGUROS

BURITIGUPU-MA  
 Proc. 0301003, 2022  
 Fls. 2629  
 Rub. 4x

- I – quando o objeto do contrato principal garantido pela apólice for definitivamente realizado mediante termo ou declaração assinada pelo segurado ou devolução da apólice;
- II – quando o segurado e a seguradora assim o acordarem;
- III – quando o pagamento da indenização ao segurado atingir o limite máximo de garantia da apólice;
- IV – quando o contrato principal for extinto, para as modalidades nas quais haja vinculação da apólice a um contrato principal, ou quando a obrigação garantida for extinta, para os demais casos; ou
- V – quando do término de vigência previsto na apólice, salvo se estabelecido em contrário nas Condições Especiais.

14.2. Quando a garantia da apólice recair sobre um objeto previsto em contrato, esta garantia somente será liberada ou restituída após a execução do contrato, em consonância com o disposto no parágrafo 4º do artigo 56 da Lei Nº 8.666/1993, e sua extinção se comprovará, além das hipóteses previstas no item 14.1., pelo recebimento do objeto do contrato nos termos do art. 73 da Lei nº 8.666/93.

15. Rescisão Contratual:

15.1. No caso de rescisão total ou parcial do contrato, a qualquer tempo, por iniciativa do segurado ou da seguradora e com a concordância recíproca, deverão ser observadas as seguintes disposições:

15.1.1. Na hipótese de rescisão a pedido da sociedade seguradora, esta reterá do prêmio recebido, além dos emolumentos, a parte proporcional ao tempo decorrido;

15.1.2. Na hipótese de rescisão a pedido do segurado, a sociedade seguradora reterá, no máximo, além dos emolumentos, o prêmio calculado de acordo com a seguinte tabela de prazo curto:

Relação a ser aplicada sobre a vigência original para obtenção de prazo em dias	Relação a ser aplicada sobre a vigência original para obtenção de prazo em dias
--- ---%---do---	--- ---%---do---
Prêmio	Prêmio
-15/365	-13%
-30/365	-20%
-45/365	-27%
-60/365	-30%
-75/365	-37%
-90/365	-40%
-105/365	-46%
-120/365	-50%
-135/365	-56%
-150/365	-60%
-165/365	-66%
-180/365	-70%
-195/365	-73%
-210/365	-75%
-225/365	-78%
-240/365	-80%
-255/365	-83%
-270/365	-85%
-285/365	-88%
-300/365	-90%
-315/365	-93%
-330/365	-95%
-345/365	-98%
-365/365	-100%

15.1.2.1. Para prazos não previstos na tabela constante do subitem 15.1.2., deverá ser utilizado percentual correspondente ao prazo imediatamente inferior.

650





Nº Apólice Seguro Garantia: 10-0775-0303913  
Proposta: 3301602  
Controle Interno (Código Controle): 171261641  
Nº de Registro SUSEP: 05436.2022.0010.0775.0303913.000000

**junto**  
SEGUROS

BURITIGUPU-MA  
Proc. 0301003 2022  
Fls. 2630  
Rub. *[assinatura]*

16. Controvérsias:

16.1. As controvérsias surgidas na aplicação destas Condições Contratuais poderão ser resolvidas:

I – por arbitragem; ou

II – por medida de caráter judicial.

**16.2. No caso de arbitragem, deverá constar, na apólice, a cláusula compromissória de arbitragem, que deverá ser facultativamente aderida pelo segurado por meio de anuência expressa.**

16.2.1. Ao concordar com a aplicação desta cláusula, o segurado estará se comprometendo a resolver todos os seus litígios com a sociedade seguradora por meio de Juízo Arbitral, cujas sentenças têm o mesmo efeito que as sentenças proferidas pelo Poder Judiciário.

16.2.2. A cláusula de arbitragem é regida pela Lei nº 9307, de 23 de setembro de 1996.

17. Prescrição:

Os prazos prescricionais são aqueles determinados pela lei.

18. Foro:

As questões judiciais entre seguradora e segurado serão processadas no foro do domicílio deste.

19. Disposições Finais

19.1. A aceitação do seguro estará sujeita à análise do risco.

19.2. As apólices e endossos terão seu início e término de vigência às 24hs das datas para tal fim neles indicadas.

19.3. O registro deste plano na Susep não implica, por parte da Autarquia, incentivo ou recomendação à sua comercialização.

19.4. Após sete dias úteis da emissão deste documento, poderá ser verificado se a apólice ou endosso foi corretamente registrado no site da Susep - [www.susep.gov.br](http://www.susep.gov.br).

19.5. A situação cadastral do corretor de seguros pode ser consultada no site [www.susep.gov.br](http://www.susep.gov.br), por meio do número de seu registro na Susep, nome completo, CNPJ ou CPF.

19.6. Este seguro é contratado a primeiro risco absoluto.

19.7. Considera-se como âmbito geográfico das modalidades contratadas todo o território nacional, salvo disposição em contrário nas Condições Especiais e/ou Particulares da Apólice.

19.8. Os eventuais encargos de tradução referentes ao reembolso de despesas efetuadas no

*[assinatura]*

*[assinatura]*

160



Nº Apólice Seguro Garantia: 10-0775-0303913  
 Proposta: 3301602  
 Controle Interno (Código Controle): 171261641  
 Nº de Registro SUSEP: 05436.2022.0010.0775.0303913.000000

**junto**  
**SEGUROS**

BURITICUPU-MA  
 Proc. 0301003/2022  
 Fls. 1631  
 Rub. *JA*

exterior ficarão totalmente a cargo da Sociedade Seguradora.

\* \* \* \* \*

*JA*

*USA*

*161*



Nº Apólice Seguro Garantia: 10-0775-0303913  
Proposta: 3301602  
Controle Interno (Código Controle): 171261641  
Nº de Registro SUSEP: 05436.2022.0010.0775.0303913.000000

**junto**  
SEGUROS

BURITICUPU-MA  
Proc. 0303003/2022  
Fls. 2632  
Rub. *[assinatura]*

## CONDIÇÕES ESPECIAIS

### CAPÍTULO II - CONDIÇÕES ESPECIAIS DAS MODALIDADES - RAMO 0775

#### SEGURO GARANTIA DO LICITANTE

PROCESSO SUSEP n.º 15414.900195/2014-17.

##### 1. Objeto:

1.1 Este contrato de seguro garante a indenização, até o valor da garantia fixado na apólice, pelos prejuízos decorrentes da recusa do tomador adjudicatário em assinar o contrato principal nas condições propostas no edital de licitação, dentro do prazo estabelecido.

1.2 Encontram-se também garantidos por este contrato de seguro os valores das multas e indenizações devidos à Administração Pública em decorrência do sinistro.

##### 2. Definições:

Para efeito desta modalidade, aplicam-se, também, as definições constantes do art. 6º da Lei nº 8.666/93.

I – Riscos Declarados: Itens expressamente descritos na apólice, aos quais se restringe a cobertura securitária. Ou seja, a responsabilidade da Seguradora está restrita aos riscos expressamente descritos neste documento.;

II – Prejuízos: Perda pecuniária comprovada decorrentes da recusa do tomador adjudicatário em assinar o contrato principal nas condições propostas e dentro do prazo estabelecido no Edital de Licitação.

##### 3. Vigência:

A vigência da apólice coincidirá com o prazo previsto no edital para a assinatura do contrato principal.

##### 4. Reclamação e Caracterização do Sinistro:

4.1. Reclamação: o segurado comunicará a seguradora da recusa do tomador adjudicatário em assinar o contrato principal nas condições propostas, dentro do prazo estabelecido no edital de licitação, data em que restará oficializada a Reclamação do Sinistro.

4.1.1. Para a Reclamação do Sinistro será necessária a apresentação dos seguintes documentos, sem prejuízo do disposto no item 7.2.1. das Condições Gerais:

*[assinatura]*

*[assinatura]*

*[assinatura]*

*[assinatura]*



Nº Apólice Seguro Garantia: 10-0775-0303913  
Proposta: 3301602  
Controle Interno (Código Controle): 171261641  
Nº de Registro SUSEP: 05436.2022.0010.0775.0303913.000000

**junto**  
SEGUROS

BURITICUPU-MA  
Proc. 0303003, 2022  
Fls. 1633  
Rub. 48

- a) Cópia do edital de licitação;
- b) Cópia do termo de adjudicação;
- c) Planilha, relatório e/ou correspondências informando os valores dos prejuízos sofridos e/ou decisão que aplicou as multas contratuais na forma do edital de licitação, acompanhada dos documentos comprobatórios;
- d) comprovante de intimação do Tomador para assinatura do contrato, acompanhada do demonstrativo de sua recusa/inércia e das devidas justificativas, se houver.

4.2. Caracterização: quando a seguradora tiver recebido todos os documentos listados no item 4.1.1. e, após análise, ficar comprovada a inadimplência do tomador em relação às obrigações cobertas pela apólice, o sinistro ficará caracterizado, devendo a seguradora emitir o relatório final de regulação.

#### 5. Rescisão do Contrato de Seguro:

5.1. Quando a presente apólice for caucionada junto ao Segurado, não caberá devolução de prêmio proporcional.

#### 6. Disposições Gerais:

6.1. A presente apólice, de riscos declarados, assegura o cumprimento das obrigações diretas do tomador perante o segurado, especificamente descritas no objeto desta apólice, de acordo com a modalidade de seguro-garantia indicada na mesma, não assegurando riscos referentes a obrigações trabalhistas e previdenciárias, de seguridade social, indenizações a terceiros, danos ambientais e lucros cessantes, bem como riscos referentes a outros ramos ou modalidades de seguro, em conformidade com a legislação nacional referente ao seguro-garantia.

6.2. A inadimplência do tomador deverá ocorrer dentro do prazo de vigência da apólice. Em caso de não observação deste requisito a seguradora ficará isenta de qualquer responsabilidade.

6.3. Fica entendido e concordado que, para efeito indenitário, não estarão cobertos danos e perdas causados direta ou indiretamente por ato terrorista, comprovado com documentação hábil acompanhada de laudo circunstanciado que caracterize a natureza do atentado, independentemente de seu propósito, que tenha sido devidamente reconhecido como atentatório à ordem pública pela autoridade pública competente.

6.4. A validade/cobertura deste documento está condicionada à aceitação/não oposição do segurado em relação a todos os seus termos. Ao aceitar este documento o segurado concorda que a seguradora não terá responsabilidade de indenizar reclamação quanto à cobertura desta garantia se for constatado que o sinistro ou inadimplemento contratual se enquadra nos termos do inciso VI, do item 11 – Perda de Direito, das Condições Gerais.

163











Nº Apólice Seguro Garantia: 10-0775-0303913  
 Proposta: 3301602  
 Controle Interno (Código Controle): 171261641  
 Nº de Registro SUSEP: 05436.2022.0010.0775.0303913.000000

**junto**  
 SEGUROS

BURITICUPU-MA  
 Proc. 0301093/2022  
 Fls. \_\_\_\_\_  
 Rub. \_\_\_\_\_

**Devolução de Documento**

No caso de devolução deste documento antes do final de vigência nele expresso, preencher os campos abaixo e enviar para a Seguradora.

Em conformidade com a cláusula 14 - inciso I, das Condições Gerais, estamos procedendo a devolução do documento nº 10-0775-0303913

Local e Data

PREFEITURA MUNICIPAL DE BURITICUPU

Nome:

RG:

Cargo:

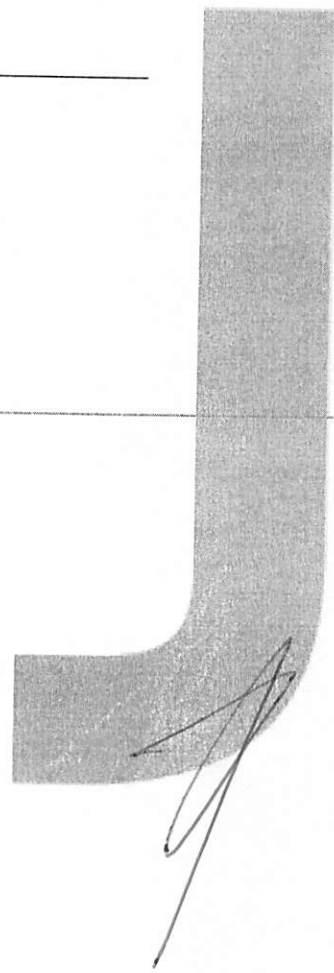

166

BUBITICUPI-MA  
Proc. 0301003 2022  
Fls. 2637  
Rub. 44



MINISTÉRIO DA FAZENDA  
SUPERINTENDÊNCIA DE SEGUROS PRIVADOS  
COORDENAÇÃO-GERAL DE REGISTROS E AUTORIZAÇÕES

**CERTIDÃO DE ADMINISTRADORES**

Certificamos que a JUNTO SEGUROS S.A., com sede na cidade Curitiba, CNPJ 84948157000133, possui os seguintes diretores:

Nome	Cargo
ELISA FRANCIELLI MARCHI DA ROSA	Diretor
GUILHERME MALUCELLI GOBBO	Diretor
GUSTAVO HENRICH	Vice-Presidente
LEONARDO DEEKE BOGUSZEWSKI	Presidente
MARCELO QUEIROZ DE OLIVEIRA FILHO	Diretor
ROQUE JUNIOR DE HOLANDA MELO	Diretor

Código da Certidão: **CA05436\_22022022\_142248\_725**  
Esta certidão é válida por 30 (trinta) dias, a contar da data de emissão.

Rio de Janeiro, 22 de Fevereiro de 2022.

SUSEP - Superintendência de Seguros Privados

*(Handwritten signatures and initials)*

BURITICUPU-MA  
Proc. 0303093/2022  
Fls. 9638  
Rub. JA



MINISTÉRIO DA FAZENDA  
SUPERINTENDÊNCIA DE SEGUROS PRIVADOS

## CERTIDÃO DE REGULARIDADE

Certificamos que JUNTO SEGUROS S.A., CNPJ 84948157000133, está autorizada a operar, conforme PORTARIA 1139, publicado(a) no D.O.U. de 03/12/1991, nos termos da legislação vigente.

Certificamos ainda que a entidade não se encontra, nesta data, sob regime de Direção Fiscal, Intervenção, Liquidação Extrajudicial ou Fiscalização Especial, e não está cumprindo penalidade de suspensão imposta pela SUSEP.

Dados complementares e esta certidão atualizada podem ser obtidos em [www.susep.gov.br](http://www.susep.gov.br) ou por meio de petição à Autarquia.

Código da Certidão: CR05436\_22022022\_142230\_504

Esta Certidão é válida por 30 dias, não prevalecendo sobre certidões geradas posteriormente.

Rio de Janeiro, 22 de Fevereiro de 2022.

SUSEP - Superintendência de Seguros Privados

*[Handwritten signatures and initials]*