



ESTADO DO MARANHÃO
PREFEITURA MUNICIPAL DE BURITICUPU/MA
CNPJ Nº 01.612.525/0001-40

Rua São Raimundo, nº 01, CEP: 65.393-000, Centro – Buriticupu/MA

BURITICUPU-MA
Proc. 0301003/2022
Fls. 788
Rub. 4A

Processo Administrativo nº 0301003/2022
Modalidade: Concorrência nº 001/2022
Tipo: Menor Preço por Item

Objeto: Contratação de empresa especializada para prestação de serviços de construção do terminal rodoviário no município de Buriticupu/MA.

Documentos de Credenciamento:

**A R CONSTRUÇÕES DE
EDIFÍCIOS**
CNPJ: 20.000.230/0001-68

BURITICUPU - MA, em 24 de fevereiro de 2022.

**PREFEITURA MUNICIPAL DE
BURITICUPU/MA**

**CONCORRÊNCIA PÚBLICA
Nº 001/2022**

CREDENCIAMENTO

DATA: 24/02/2022 – ÀS 08:00HRS



BURITICUPU-MA
Proc. 030.1003 2022
Fls. 1790
Rub. 44

Ministério da Economia
Secretaria Especial de Desburocratização, Gestão e Governo Digital
Secretaria de Gestão

Sistema de Cadastramento Unificado de Fornecedores - SICAF

Certificado de Registro Cadastral - CRC

(Emissão conforme art. 17 da Instrução Normativa nº 03, de 26 abril de 2018)

CNPJ: 20.000.230/0001-68
Razão Social: A R CONSTRUIR CONSTRUÇOES E SERVICOS EIRELI

Atividade Econômica Principal:

4120-4/00 - CONSTRUÇÃO DE EDIFÍCIOS

Endereço:

RUA MANOEL GAIOSO NUNES, 99 - REGIS DINIZ - Tianguá / Ceará

Observações:

A veracidade das informações poderá ser verificada no endereço www.comprasgovernamentais.gov.br.

Este certificado não substitui os documentos enumerados nos artigos 28 a 31 da Lei nº 8.666, de 1993.

Emitido em: 20/02/2022 10:48

1 de 1



BURITICUPU-MA
Proc. 0303003, 2022
Fls. 491
Rub. 4A

Ministério da Economia
Secretaria Especial de Desburocratização, Gestão e Governo Digital
Secretaria de Gestão

Sistema de Cadastramento Unificado de Fornecedores - SICAF

Relatório de Credenciamento

Dados do Fornecedor

CNPJ: 20.000.230/0001-68 DUNS®: 94*****85
Razão Social: A R CONSTRUIR CONSTRUÇOES E SERVICOS EIRELI
Nome Fantasia: CONSTRUIR CONSTRUÇOES E SERVICOS
Situação do Fornecedor: Credenciado Data de Vencimento do Cadastro: 17/05/2022

Dados do Nível

Situação do Nível: Cadastrado

Dados do Fornecedor

Porte da Empresa: Micro Empresa
Natureza Jurídica: EMPRESA INDIVIDUAL DE RESPONSABILIDADE LIMITEADA (DE NATUREZA EMPRESÁRIA)
Capital Social: R\$ 2.000.000,00 Data de Abertura da Empresa: 01/04/2014
CNAE Primário: 4120-4/00 - CONSTRUÇÃO DE EDIFÍCIOS

CNAE Secundário 1: 0161-0/03 - SERVIÇO DE PREPARAÇÃO DE TERRENO, CULTIVO E
CNAE Secundário 2: 1921-7/00 - FABRICAÇÃO DE PRODUTOS DO REFINO DE PETRÓLEO
CNAE Secundário 3: 2511-0/00 - FABRICAÇÃO DE ESTRUTURAS METÁLICAS
CNAE Secundário 4: 2512-8/00 - FABRICAÇÃO DE ESQUADRIAS DE METAL
CNAE Secundário 5: 3600-6/01 - CAPTAÇÃO, TRATAMENTO E DISTRIBUIÇÃO DE ÁGUA
CNAE Secundário 6: 3600-6/02 - DISTRIBUIÇÃO DE ÁGUA POR CAMINHÕES
CNAE Secundário 7: 3701-1/00 - GESTÃO DE REDES DE ESGOTO
CNAE Secundário 8: 3702-9/00 - ATIVIDADES RELACIONADAS A ESGOTO, EXCETO A
CNAE Secundário 9: 3811-4/00 - COLETA DE RESÍDUOS NÃO-PERIGOSOS
CNAE Secundário 10: 3812-2/00 - COLETA DE RESÍDUOS PERIGOSOS
CNAE Secundário 11: 3821-1/00 - TRATAMENTO E DISPOSIÇÃO DE RESÍDUOS NÃO-
CNAE Secundário 12: 3839-4/99 - RECUPERAÇÃO DE MATERIAIS NÃO ESPECIFICADOS
CNAE Secundário 13: 4211-1/01 - CONSTRUÇÃO DE RODOVIAS E FERROVIAS
CNAE Secundário 14: 4211-1/02 - PINTURA PARA SINALIZAÇÃO EM PISTAS RODOVIÁRIAS E
CNAE Secundário 15: 4212-0/00 - CONSTRUÇÃO DE OBRAS-DE-ARTE ESPECIAIS
CNAE Secundário 16: 4213-8/00 - OBRAS DE URBANIZAÇÃO - RUAS, PRAÇAS E CALÇADAS
CNAE Secundário 17: 4221-9/01 - CONSTRUÇÃO DE BARRAGENS E REPRESAS PARA GERAÇÃO
CNAE Secundário 18: 4221-9/02 - CONSTRUÇÃO DE ESTAÇÕES E REDES DE DISTRIBUIÇÃO
CNAE Secundário 19: 4221-9/03 - MANUTENÇÃO DE REDES DE DISTRIBUIÇÃO DE ENERGIA
CNAE Secundário 20: 4222-7/01 - CONSTRUÇÃO DE REDES DE ABASTECIMENTO DE ÁGUA,
CNAE Secundário 21: 4223-5/00 - CONSTRUÇÃO DE REDES DE TRANSPORTES POR DUTOS,

Emitido em: 20/02/2022 10:49

CPF: 695.305.723-87 Nome: ALEXANDRO RODRIGUES DA SILVA

1 de 4

Relatório de Credenciamento

BURITICUPU-MA
Proc. 0303003/2022
Fls. 492
Rub. 8

CNAE Secundário 22:	4292-8/01 - MONTAGEM DE ESTRUTURAS METÁLICAS
CNAE Secundário 23:	4299-5/01 - CONSTRUÇÃO DE INSTALAÇÕES ESPORTIVAS E
CNAE Secundário 24:	4299-5/99 - OUTRAS OBRAS DE ENGENHARIA CIVIL NÃO
CNAE Secundário 25:	4311-8/01 - DEMOLIÇÃO DE EDIFÍCIOS E OUTRAS ESTRUTURAS
CNAE Secundário 26:	4311-8/02 - PREPARAÇÃO DE CANTEIRO E LIMPEZA DE TERRENO
CNAE Secundário 27:	4312-6/00 - PERFURAÇÕES E SONDAGENS
CNAE Secundário 28:	4313-4/00 - OBRAS DE TERRAPLENAGEM
CNAE Secundário 29:	4321-5/00 - INSTALAÇÃO E MANUTENÇÃO ELÉTRICA
CNAE Secundário 30:	4322-3/01 - INSTALAÇÕES HIDRÁULICAS, SANITÁRIAS E DE GÁS
CNAE Secundário 31:	4322-3/02 - INSTALAÇÃO E MANUTENÇÃO DE SISTEMAS CENTRAIS DE
CNAE Secundário 32:	4322-3/03 - INSTALAÇÕES DE SISTEMA DE PREVENÇÃO CONTRA
CNAE Secundário 33:	4329-1/01 - INSTALAÇÃO DE PAINÉIS PUBLICITÁRIOS
CNAE Secundário 34:	4329-1/04 - MONTAGEM E INSTALAÇÃO DE SISTEMAS E
CNAE Secundário 35:	4329-1/05 - TRATAMENTOS TÉRMICOS, ACÚSTICOS OU DE VIBRAÇÃO
CNAE Secundário 36:	4329-1/99 - OUTRAS OBRAS DE INSTALAÇÕES EM CONSTRUÇÕES NÃO
CNAE Secundário 37:	4330-4/02 - INSTALAÇÃO DE PORTAS, JANELAS, TETOS, DIVISÓRIAS E
CNAE Secundário 38:	4330-4/03 - OBRAS DE ACABAMENTO EM GESSO E ESTUQUE
CNAE Secundário 39:	4330-4/04 - SERVIÇOS DE PINTURA DE EDIFÍCIOS EM GERAL
CNAE Secundário 40:	4330-4/05 - APLICAÇÃO DE REVESTIMENTOS E DE RESINAS EM
CNAE Secundário 41:	4391-6/00 - OBRAS DE FUNDAÇÕES
CNAE Secundário 42:	4399-1/01 - ADMINISTRAÇÃO DE OBRAS
CNAE Secundário 43:	4399-1/02 - MONTAGEM E DESMONTAGEM DE ANDAIMES E OUTRAS
CNAE Secundário 44:	4399-1/03 - OBRAS DE ALVENARIA
CNAE Secundário 45:	4399-1/04 - SERVIÇOS DE OPERAÇÃO E FORNECIMENTO DE
CNAE Secundário 46:	4399-1/05 - PERFURAÇÃO E CONSTRUÇÃO DE POÇOS DE ÁGUA
CNAE Secundário 47:	4511-1/02 - COMÉRCIO A VAREJO DE AUTOMÓVEIS, CAMIONETAS E
CNAE Secundário 48:	4520-0/01 - SERVIÇOS DE MANUTENÇÃO E REPARAÇÃO MECÂNICA DE
CNAE Secundário 49:	4520-0/04 - SERVIÇOS DE ALINHAMENTO E BALANCEAMENTO DE
CNAE Secundário 50:	4520-0/05 - SERVIÇOS DE LAVAGEM, LUBRIFICAÇÃO E POLIMENTO DE
CNAE Secundário 51:	4520-0/06 - SERVIÇOS DE BORRACHARIA PARA VEÍCULOS
CNAE Secundário 52:	4520-0/08 - SERVIÇOS DE CAPOTARIA
CNAE Secundário 53:	4530-7/03 - COMÉRCIO A VAREJO DE PEÇAS E ACESSÓRIOS NOVOS
CNAE Secundário 54:	4530-7/05 - COMÉRCIO A VAREJO DE PNEUMÁTICOS E CÂMARAS-DE-
CNAE Secundário 55:	4541-2/03 - COMÉRCIO A VAREJO DE MOTOCICLETAS E MOTONETAS
CNAE Secundário 56:	4541-2/06 - COMÉRCIO A VAREJO DE PEÇAS E ACESSÓRIOS NOVOS
CNAE Secundário 57:	4741-5/00 - COMÉRCIO VAREJISTA DE TINTAS E MATERIAIS PARA
CNAE Secundário 58:	4742-3/00 - COMÉRCIO VAREJISTA DE MATERIAL ELÉTRICO
CNAE Secundário 59:	4743-1/00 - COMÉRCIO VAREJISTA DE VIDROS
CNAE Secundário 60:	4744-0/01 - COMÉRCIO VAREJISTA DE FERRAGENS E FERRAMENTAS
CNAE Secundário 61:	4744-0/03 - COMÉRCIO VAREJISTA DE MATERIAIS HIDRÁULICOS
CNAE Secundário 62:	4744-0/05 - COMÉRCIO VAREJISTA DE MATERIAIS DE CONSTRUÇÃO
CNAE Secundário 63:	4744-0/06 - COMÉRCIO VAREJISTA DE PEDRAS PARA REVESTIMENTO
CNAE Secundário 64:	4744-0/99 - COMÉRCIO VAREJISTA DE MATERIAIS DE CONSTRUÇÃO
CNAE Secundário 65:	4923-0/02 - SERVIÇO DE TRANSPORTE DE PASSAGEIROS - LOCAÇÃO DE
CNAE Secundário 66:	4924-8/00 - TRANSPORTE ESCOLAR
CNAE Secundário 67:	4929-9/01 - TRANSPORTE RODOVIÁRIO COLETIVO DE PASSAGEIROS

Emitido em: 20/02/2022 10:49

CPF: 695.305.723-87

Nome: ALEXANDRO RODRIGUES DA SILVA

2 de 4

Handwritten signature

Handwritten signature

Large handwritten signature and initials

Handwritten mark

Handwritten mark

Handwritten mark

Handwritten mark

Relatório de Credenciamento

BURITICUPU-MA
Proc. 0301003 2022
Fls. 793
Rub. 8A

CNAE Secundário 68: 4929-9/02 - TRANSPORTE RODOVIÁRIO COLETIVO DE PASSAGEIROS,
CNAE Secundário 69: 7112-0/00 - SERVIÇOS DE ENGENHARIA
CNAE Secundário 70: 7119-7/01 - SERVIÇOS DE CARTOGRAFIA, TOPOGRAFIA E GEODÉSIA
CNAE Secundário 71: 7119-7/03 - SERVIÇOS DE DESENHO TÉCNICO RELACIONADOS À
CNAE Secundário 72: 7711-0/00 - LOCAÇÃO DE AUTOMÓVEIS SEM CONDUTOR
CNAE Secundário 73: 7719-5/99 - LOCAÇÃO DE OUTROS MEIOS DE TRANSPORTE NÃO
CNAE Secundário 74: 7731-4/00 - ALUGUEL DE MÁQUINAS E EQUIPAMENTOS AGRÍCOLAS
CNAE Secundário 75: 7732-2/01 - ALUGUEL DE MÁQUINAS E EQUIPAMENTOS PARA
CNAE Secundário 76: 7732-2/02 - ALUGUEL DE ANDAIMES
CNAE Secundário 77: 7739-0/03 - ALUGUEL DE PALCOS, COBERTURAS E OUTRAS
CNAE Secundário 78: 7739-0/99 - ALUGUEL DE OUTRAS MÁQUINAS E EQUIPAMENTOS
CNAE Secundário 79: 7810-8/00 - SELEÇÃO E AGENCIAMENTO DE MÃO-DE-OBRA
CNAE Secundário 80: 7820-5/00 - LOCAÇÃO DE MÃO-DE-OBRA TEMPORÁRIA
CNAE Secundário 81: 7830-2/00 - FORNECIMENTO E GESTÃO DE RECURSOS HUMANOS PARA
CNAE Secundário 82: 8129-0/00 - ATIVIDADES DE LIMPEZA NÃO ESPECIFICADAS
CNAE Secundário 83: 8230-0/01 - SERVIÇOS DE ORGANIZAÇÃO DE FEIRAS, CONGRESSOS,
CNAE Secundário 84: 9001-9/02 - PRODUÇÃO MUSICAL
CNAE Secundário 85: 9311-5/00 - GESTÃO DE INSTALAÇÕES DE ESPORTES

Dados para Contato

CEP: 62.322-290
Endereço: RUA MANOEL GAIOSO NUNES, 99 - REGIS DINIZ
Município / UF: Tianguá / Ceará
Telefone: (88) 94947996
E-mail: arconstruirconstrucoes@gmail.com

Dados do Responsável Legal

CPF: 695.305.723-87
Nome: ALEXANDRO RODRIGUES DA SILVA

Dados do Responsável pelo Cadastro

CPF: 695.305.723-87
Nome: ALEXANDRO RODRIGUES DA SILVA
E-mail: arconstruirconstrucoes@gmail.com

Relatório de Credenciamento

BURITICUPU-MA
Proc. 0303003 2022
Fls. 194
Rub. SA

Sócios / Administradores

Dados do Sócio/Administrador 1

CPF: 695.305.723-87 Participação Societária: 100,00%
Nome: ALEXANDRO RODRIGUES DA SILVA
Número do Documento: Órgão Expedidor:
Data de Expedição:
Estado Civil:
E-mail: arconstruirconstrucoes@gmail.com

Linhas Fornecimento

Serviços

1384 - Obras Civas de Terraplenagem
1619 - Obras Civas de Edificação Prediais
1805 - Obras Civas de Aeroportos
1848 - Obras Civas - Barragens de Terra
4014 - Locação de Veículos - Leves / Pesados
4545 - Obras Civas de Edificações Residenciais e Comerciais
5592 - Instalação / Manutenção Hidrossanitárias
5622 - Obras Civas Públicas (Construção)
12610 - Realização de Shows / Concursos / Artísticos / Culturais
14265 - Coleta de Lixo - Residencial / Comercial / Industrial
22608 - Instalação / Manutenção Central Gás
23248 - Prestação de Serviço de Transporte Para Serviço - Mensal de 2º a 6º-Feira
23353 - Prestação de Serviço de Transporte Para Servidor - 12 Horas Diurnas de 2º a 6º-Feira
23388 - Prestação de Serviço de Transporte Para Servidor - Condução de Veículo - 44 Horas Semanais Diurnas
23418 - Prestação de Serviço de Transporte Para Servidor - Condução de Veículo - 12 Horas Diurnas de 2º a Domingo
23442 - Prestação de Serviço de Transporte Para Servidor - Condução de Veículo - 12 Horas Diurnas de Sábado / Domingo / Feriados
23469 - Prestação de Serviço de Transporte Para Servidor - Condução de Veículo - 12 Horas Noturnas de 2º a 6º-Feira
23493 - Prestação de Serviço de Transporte Para Servidor - Condução de Veículo - 12 Horas Noturnas de 2º a Domingo
23531 - Prestação de serviço de Transporte Para Servidor - Condução de Veículo - 12 Horas Noturnas de Sábado/Domingo/Feriados
23558 - Prestação de Serviço de Transporte Para Servidor - Condução de Veículo - Por Hora
24201 - Prestação de Serviço de Transporte Para Servidor - Condução de Veículo - Outras Necessidades
25089 - Locação de Veículos - Leves / Pesados / Com Motorista

Emitido em: 20/02/2022 10:49

CPF: 695.305.723-87 Nome: ALEXANDRO RODRIGUES DA SILVA

4 de 4



Ministério da Economia
Secretaria de Governo Digital
Departamento Nacional de Registro Empresarial e Integração
Secretaria do Desenvolvimento Econômico

Nº DO PROTOCOLO (Uso da Junta Comercial)

BURITICUPU, MA
Proc. 0303003 2022
Fls. 795
Rub. 8

NIRE (da sede ou filial, quando a sede for em outra UF)

23600029921

Código da Natureza Jurídica

2305

Nº de Matrícula do Agente Auxiliar do Comércio

1 - REQUERIMENTO

ILMO(A). SR.(A) PRESIDENTE DA Junta Comercial do Estado do Ceará

Nome: A R CONSTRUIR CONSTRUÇOES E SERVICOS EIRELI

(da Empresa ou do Agente Auxiliar do Comércio)

Nº FCN/REMP



CEP2200254558

requer a V.Sª o deferimento do seguinte ato:

Nº DE VIAS	CÓDIGO DO ATO	CÓDIGO DO EVENTO	QTDE	DESCRIÇÃO DO ATO / EVENTO
------------	---------------	------------------	------	---------------------------

1	002			ALTERACAO
		315	1	ENQUADRAMENTO DE MICROEMPRESA
		051	1	CONSOLIDACAO DE CONTRATO/ESTATUTO
		2244	1	ALTERACAO DE ATIVIDADES ECONOMICAS (PRINCIPAL E SECUNDARIAS)
		2211	1	ALTERACAO DE ENDEREÇO DENTRO DO MESMO MUNICIPIO

TIANGUA

Local

17 Fevereiro 2022

Data

Representante Legal da Empresa / Agente Auxiliar do Comércio:

Nome: _____

Assinatura: _____

Telefone de Contato: _____

2 - USO DA JUNTA COMERCIAL

DECISÃO SINGULAR

DECISÃO COLEGIADA

Nome(s) Empresarial(ais) igual(ais) ou semelhante(s):

SIM

SIM

Processo em Ordem
À decisão

_____/_____/_____
Data

NÃO

_____/_____/_____
Data

Responsável

NÃO

_____/_____/_____
Data

Responsável

Responsável

DECISÃO SINGULAR

2ª Exigência

3ª Exigência

4ª Exigência

5ª Exigência

Processo em exigência. (Vide despacho em folha anexa)



Processo deferido. Publique-se e archive-se.

Processo indeferido. Publique-se.

_____/_____/_____
Data

Responsável

DECISÃO COLEGIADA

2ª Exigência

3ª Exigência

4ª Exigência

5ª Exigência

Processo em exigência. (Vide despacho em folha anexa)



Processo deferido. Publique-se e archive-se.

Processo indeferido. Publique-se.

_____/_____/_____
Data

Vogal

Vogal

Vogal

Presidente da _____ Turma

OBSERVAÇÕES

[Handwritten signatures and notes in the Observations section]



Junta Comercial do Estado do Ceará

Certifico registro sob o nº 5753518 em 18/02/2022 da Empresa A R CONSTRUIR CONSTRUÇOES E SERVICOS EIRELI, CNPJ 26000230000168 e protocolo 220249041 - 17/02/2022. Autenticação: 953F6FEA24C9F71DCC9EA432AB85C01DC1382E34. Lenira Cardoso de Alencar Serrine - Secretária-Geral. Para validar este documento, acesse <http://www.jucec.ce.gov.br> e informe nº do protocolo 22/024.904-1 e o código de segurança SvPR. Esta cópia foi autenticada digitalmente e assinada em 18/02/2022 por Lenira Cardoso de Alencar Serrine - Secretária-Geral.

LENIRA CARDOSO DE ALENCAR SERRINE
SECRETÁRIA-GERAL





JUNTA COMERCIAL DO ESTADO DO CEARÁ

Registro Digital

-- BURITICUPU-MA
Proc. 0301003, 2022
Fls. 790
Rub. JA

Capa de Processo

Identificação do Processo		
Número do Protocolo	Número do Processo Módulo Integrador	Data
22/024.904-1	CEP2200254558	17/02/2022

Identificação do(s) Assinante(s)		
CPF	Nome	Data Assinatura
695.305.723-87	ALEXANDRO RODRIGUES DA SILVA	17/02/2022
Assinado utilizando o(s) seguinte(s) selo(s) do gov.br  		
Selo Ouro - Certificado Digital		

Junta Comercial do Estado do Ceará

[Handwritten signatures and marks]



Junta Comercial do Estado do Ceará

Certifico registro sob o nº 5753518 em 18/02/2022 da Empresa A R CONSTRUIR CONSTRUÇOES E SERVICOS EIRELI, CNPJ 20000230000168 e protocolo 220249041 - 17/02/2022. Autenticação: 953F6FEA24C9F71DCC9EA432AB85C01DC1382E34. Lenira Cardoso de Alencar Séraine - Secretária-Geral. Para validar este documento, acesse <http://www.jucec.ce.gov.br> e informe nº do protocolo 22/024.904-1 e o código de segurança SVpR Esta cópia foi autenticada digitalmente e assinada em 18/02/2022 por Lenira Cardoso de Alencar Seraine – Secretária-Geral.

LENIRA CARDOSO DE ALENCAR SERAINE
SECRETÁRIA GERAL

5º ADITIVO AO CONTRATO SOCIAL DA EMPRESA "A R CONSTRUIR CONSTRUCOES E SERVICOS EIRELI"

NIRE: 23600029921

Pelo presente instrumento particular de alteração, o titular, Sr. **ALEXANDRO RODRIGUES DA SILVA**, brasileiro, maior, casado no regime de comunhão parcial de bens, empresário, nascido em 22/11/1977, portador do RG nº 98028046979 SSPCE e inscrito no CPF sob nº 695.305.723-87, residente e domiciliado na Avenida Lair Felix Nunes, 873, Bairro Regis Diniz - CEP: 62.322-305, no município de Tianguá - CE, titular da EMPRESA INDIVIDUAL DE RESPONSABILIDADE LIMITADA (EIRELI), que gira sob a denominação social de **A R CONSTRUIR CONSTRUCOES E SERVICOS EIRELI**, com sede e foro jurídico na Travessa Gaioso Nunes, 77, Bairro Regis Diniz, Tianguá - CE, CEP: 62.322-000, contrato social arquivado na Junta Comercial do Estado do Ceará sob o NIRE nº 23600029921 e no Cadastro Nacional de Pessoas Jurídicas sob o nº 20.000.230/0001-68, RESOLVE a partir desta data fazer a seguintes alteração mediante a cláusula e condição a seguir:

Clausula 1ª – A sociedade que vinha exercendo suas atividades no endereço Travessa Gaioso Nunes, 77, Bairro Regis Diniz, Tianguá - CE, CEP: 62.322-000, passa a fazê-lo agora no seguinte endereço: Rua Manoel Gaioso Nunes, 99 bairro Regis Diniz, Tianguá - CE, CEP 62.322-290.

Clausula 2ª - O objeto social passará a ser: CONSTRUCAO DE EDIFICIOS, FABRICACAO DE ESTRUTURAS METALICAS, FABRICACAO DE ESQUADRIAS DE METAL, CAPTACAO, TRATAMENTO E DISTRIBUICAO DE AGUA, DISTRIBUICAO DE AGUA POR CAMINHOES, GESTAO DE REDES DE ESGOTO, ATIVIDADES RELACIONADAS A ESGOTO, EXCETO A GESTAO DE REDES, COLETA DE RESIDUOS NAO-PERIGOSOS, COLETA DE RESIDUOS PERIGOSOS, CONSTRUCAO DE RODOVIAS E FERROVIAS, PINTURA PARA SINALIZACAO EM PISTAS RODOVIARIAS E AEROPORTOS, OBRAS DE URBANIZACAO - RUAS, PRACAS E CALCADAS, CONSTRUCAO DE BARRAGENS E REPRESAS PARA GERACAO DE ENERGIA ELETRICA, CONSTRUCAO DE ESTACOES E REDES DE DISTRIBUICAO DE ENERGIA ELETRICA, CONSTRUCAO DE REDES DE ABASTECIMENTO DE AGUA, COLETA DE ESGOTO E CONSTRUCOES CORRELATAS, EXCETO OBRAS DE IRRIGACAO, CONSTRUCAO DE REDES DE TRANSPORTES POR DUTOS, EXCETO PARA AGUA E ESGOTO, MONTAGEM DE ESTRUTURAS METALICAS, CONSTRUCAO DE INSTALACOES ESPORTIVAS E RECREATIVAS, OUTRAS OBRAS DE ENGENHARIA CIVIL, DEMOLICAO DE EDIFICIOS E OUTRAS ESTRUTURAS, PREPARACAO DE CANTEIRO E LIMPEZA DE TERRENO, PERFURACOES E SONDAgens, OBRAS DE TERRAPLENAGEM, INSTALACAO E MANUTENCAO ELETRICA, INSTALACOES HIDRAULICAS, SANITARIAS E DE GAS, INSTALACAO E MANUTENCAO DE SISTEMAS CENTRAIS DE AR CONDICIONADO, DE VENTILACAO E REFRIGERACAO, INSTALACOES DE SISTEMA DE PREVENCAO CONTRA INCENDIO, INSTALACAO DE PAINELIS PUBLICITARIOS,



MONTAGEM E INSTALACAO DE SISTEMAS E EQUIPAMENTOS DE ILUMINACAO E SINALIZACAO EM VIAS PUBLICAS, PORTOS E AEROPORTOS, INSTALACAO DE PORTAS, JANELAS, TETOS, DIVISORIAS E ARMARIOS EMBUTIDOS DE QUALQUER MATERIAL, OBRAS DE ACABAMENTO EM GESSO E ESTUQUE, SERVICOS DE PINTURA DE EDIFICIOS, APLICACAO DE REVESTIMENTOS E DE RESINAS EM INTERIORES E EXTERIORES, OBRAS DE FUNDACOES, ADMINISTRACAO DE OBRAS, MONTAGEM E DESMONTAGEM DE ANDAIMES E OUTRAS ESTRUTURAS TEMPORARIAS, OBRAS DE ALVENARIA, SERVICOS DE OPERACAO E FORNECIMENTO DE EQUIPAMENTOS PARA TRANSPORTE E ELEVACAO DE CARGAS E PESSOAS PARA USO EM OBRAS, PERFURACAO E CONSTRUCAO DE POCOS DE AGUA, COMERCIO A VAREJO DE AUTOMOVEIS, CAMIONETAS E UTILITARIOS USADOS, SERVICOS DE MANUTENCAO E REPARACAO MECANICA DE VEICULOS AUTOMOTORES, SERVICOS DE ALINHAMENTO E BALANCEAMENTO DE VEICULOS AUTOMOTORES, SERVICOS DE LAVAGEM, LUBRIFICACAO E POLIMENTO DE VEICULOS AUTOMOTORES, SERVICOS DE BORRACHARIA PARA VEICULOS AUTOMOTORES, SERVICOS DE CAPOTARIA, COMERCIO A VAREJO DE PECAS E ACESSORIOS NOVOS PARA VEICULOS AUTOMOTORES, COMERCIO A VAREJO DE PNEUMATICOS E CAMARAS-DE-AR, COMERCIO A VAREJO DE MOTOCICLETAS E MOTONETAS NOVAS, COMERCIO A VAREJO DE PECAS E ACESSORIOS NOVOS PARA MOTOCICLETAS E MOTONETAS, COMERCIO VAREJISTA DE TINTAS E MATERIAIS PARA PINTURA, COMERCIO VAREJISTA DE MATERIAL ELETRICO, COMERCIO VAREJISTA DE VIDROS, COMERCIO VAREJISTA DE FERRAGENS E FERRAMENTAS, COMERCIO VAREJISTA DE MATERIAIS HIDRAULICOS, COMERCIO VAREJISTA DE MATERIAIS DE CONSTRUCAO NAO ESPECIFICADOS ANTERIORMENTE, COMERCIO VAREJISTA DE PEDRAS PARA REVESTIMENTO, COMERCIO VAREJISTA DE MATERIAIS DE CONSTRUCAO, SERVICO DE TRANSPORTE DE PASSAGEIROS - LOCACAO DE AUTOMOVEIS COM MOTORISTA, TRANSPORTE ESCOLAR, TRANSPORTE RODOVIARIO COLETIVO DE PASSAGEIROS, SOB REGIME DE FRETAMENTO, INTERMUNICIPAL, INTERESTADUAL E INTERNACIONAL, SERVICOS DE ENGENHARIA, SERVICOS DE CARTOGRAFIA, TOPOGRAFIA E GEODESIA, SERVICOS DE DESENHO TECNICO RELACIONADOS A ARQUITETURA E ENGENHARIA, LOCACAO DE AUTOMOVEIS SEM CONDUTOR, ALUGUEL DE MAQUINAS E EQUIPAMENTOS AGRICOLAS SEM OPERADOR, ALUGUEL DE MAQUINAS E EQUIPAMENTOS PARA CONSTRUCAO SEM OPERADOR, EXCETO ANDAIMES, ALUGUEL DE ANDAIMES, ALUGUEL DE PALCOS, COBERTURAS E OUTRAS ESTRUTURAS DE USO TEMPORARIO, EXCETO ANDAIMES, SELECAO E AGENCIAMENTO DE MAO-DE-OBRA, SERVICOS DE ORGANIZACAO DE FEIRAS, CONGRESSOS, EXPOSICOES E FESTAS, PRODUCAO MUSICAL, SERVICO DE ROCAGEM, DESTOCAMENTO, LAVRACAO, GRADAGEM (NIVELAMENTO DO SOLO), SULCAMENTO (ABERTURA DE COVAS), GESTAO DE ATERROS SANITARIO, SERVICOS DE TRIAGEM E RECUPERACAO DE MATERIAIS DESCARTADOS DA COLETA DOMICILIAR, EXCETO MATERIAIS PLASTICOS E METALICOS, MANUTENCAO DE - SISTEMA DE PRODUCAO E DISTRIBUICAO DE ENERGIA ELETRICA, ALUGUEL DE ONIBUS, MUNICIPAL, COM MOTORISTA, LOCACAO DE, ALUGUEL DE - ONIBUS SEM MOTORISTA, ALUGUEL DE, LOCACAO DE - EQUIPAMENTOS PARA ILUMINACAO DE EVENTOS, SERVICOS DE CONTRATACAO DE MAO-DE-OBRA TEMPORARIA, SERVICOS DE COLOCACAO DE MAO-



DE-OBRA NA EMPRESA CLIENTE, SERVICOS DE ROCAGEM E CAPINAGEM DE RUAS, LOGRADOUROS, LOCAÇÃO DE CAMPO OU QUADRA DE FUTEBOL, OBTENÇÃO DE PRODUTOS DE MINERAIS BETUMINOSOS (XISTO, AREIAS BETUMINOSAS), LIMPEZA DE CAIXAS DE ESGOTO, GALERIAS DE ÁGUAS PLUVIAIS E TUBULAÇÕES, SERVICOS DE COLETA E TRANSPORTE DE LIXO URBANO OBRAS DE TAPA-BURACO COM MISTURA BETUMINOSA, EXECUÇÃO DE - ASFALTO, PAVIMENTAÇÃO DE RODOVIAS, SERVIÇO DE - IMPLANTAÇÃO DE SINALIZAÇÃO EM ESTRADAS E RODOVIAS PINTURA PARA SINALIZAÇÃO EM PISTAS RODOVIARIAS, CONSTRUÇÃO DE - PONTES, TUNEIS, VIADUTOS, ELEVADOS, PASSARELAS, CONSTRUÇÃO DE VIAS URBANAS, PRACAS, CALÇADAS, PARQUES, CHAFARIZES, ESTACIONAMENTOS, MANUTENÇÃO E REPARAÇÃO DE SISTEMAS DE ILUMINAÇÃO E SINALIZAÇÃO EM VIAS PÚBLICAS, INSTALAÇÃO DE SISTEMAS DE AMORTECIMENTO DE VIBRAÇÕES EM EDIFICAÇÕES E INSTALAÇÃO DE SISTEMAS DE LIMPEZA DE DUTOS E INSTALAÇÕES HIDRAULICAS POR VACUO.

Clausula 3ª - O signatário do presente ato declara que o movimento da receita bruta anual da empresa não excederá o limite fixado no inciso I do art. 3º da Lei Complementar nº 123 de 14 de dezembro de 2006, e que não se enquadra em qualquer das hipóteses de exclusão relacionadas no § 4º do art. 3º da mencionada lei.

CONSOLIDAÇÃO

Pelo presente instrumento particular de alteração, o titular, Sr. **ALEXANDRO RODRIGUES DA SILVA**, brasileiro, maior, casado no regime de comunhão parcial de bens, empresário, nascido em 22/11/1977, portador do **RG nº 98028046979 SSPCE e inscrito no CPF sob nº 695.305.723-87**, residente e domiciliado na Avenida Lair Felix Nunes, 873, Bairro Regis Diniz - CEP: 62.322-305, no município de Tianguá - CE, titular da EMPRESA INDIVIDUAL DE RESPONSABILIDADE LIMITADA (EIRELI), que gira sob a denominação social de **A R CONSTRUIR CONSTRUCOES E SERVICOS EIRELI**, com sede e foro jurídico na Rua Manoel Gaioso Nunes, 99 bairro regis Diniz, Tianguá - CE, CEP 62.322-290., contrato social arquivado na **Junta Comercial do Estado do Ceará sob o NIRE nº 23600029921 e no Cadastro Nacional de Pessoas Jurídicas sob o nº 20.000.230/0001-68**, RESOLVE na melhor forma **CONSOLIDAR** seu contrato social e o faz mediante as seguintes cláusulas e condições:

Cláusula 1ª - A empresa adota o nome empresarial de **A R CONSTRUIR CONSTRUCOES E SERVICOS EIRELI**.
Parágrafo Único: A empresa tem como nome fantasia **CONSTRUIR CONSTRUCOES E SERVICOS**.

Cláusula 2ª - O objeto é CONSTRUÇÃO DE EDIFÍCIOS, FABRICAÇÃO DE ESTRUTURAS METÁLICAS, FABRICAÇÃO DE ESQUADRIAS DE METAL, CAPTAÇÃO, TRATAMENTO E DISTRIBUIÇÃO DE ÁGUA, DISTRIBUIÇÃO DE ÁGUA POR



CAMINHOS, GESTAO DE REDES DE ESGOTO, ATIVIDADES RELACIONADAS A ESGOTO, EXCETO A GESTAO DE REDES, COLETA DE RESIDUOS NAO-PERIGOSOS, COLETA DE RESIDUOS PERIGOSOS, CONSTRUCAO DE RODOVIAS E FERROVIAS, PINTURA PARA SINALIZACAO EM PISTAS RODOVIARIAS E AEROPORTOS, OBRAS DE URBANIZACAO - RUAS, PRACAS E CALCADAS, CONSTRUCAO DE BARRAGENS E REPRESAS PARA GERACAO DE ENERGIA ELETRICA, CONSTRUCAO DE ESTACOES E REDES DE DISTRIBUICAO DE ENERGIA ELETRICA, CONSTRUCAO DE REDES DE ABASTECIMENTO DE AGUA, COLETA DE ESGOTO E CONSTRUCOES CORRELATAS, EXCETO OBRAS DE IRRIGACAO, CONSTRUCAO DE REDES DE TRANSPORTES POR DUTOS, EXCETO PARA AGUA E ESGOTO, MONTAGEM DE ESTRUTURAS METALICAS, CONSTRUCAO DE INSTALACOES ESPORTIVAS E RECREATIVAS, OUTRAS OBRAS DE ENGENHARIA CIVIL, DEMOLICAO DE EDIFICIOS E OUTRAS ESTRUTURAS, PREPARACAO DE CANTEIRO E LIMPEZA DE TERRENO, PERFURACOES E SONDAGENS, OBRAS DE TERRAPLENAGEM, INSTALACAO E MANUTENCAO ELETRICA, INSTALACOES HIDRAULICAS, SANITARIAS E DE GAS, INSTALACAO E MANUTENCAO DE SISTEMAS CENTRAIS DE AR CONDICIONADO, DE VENTILACAO E REFRIGERACAO, INSTALACOES DE SISTEMA DE PREVENCAO CONTRA INCENDIO, INSTALACAO DE PAINELIS PUBLICITARIOS, MONTAGEM E INSTALACAO DE SISTEMAS E EQUIPAMENTOS DE ILUMINACAO E SINALIZACAO EM VIAS PUBLICAS, PORTOS E AEROPORTOS, INSTALACAO DE PORTAS, JANELAS, TETOS, DIVISORIAS E ARMARIOS EMBUTIDOS DE QUALQUER MATERIAL, OBRAS DE ACABAMENTO EM GESSO E ESTUQUE, SERVICOS DE PINTURA DE EDIFICIOS, APLICACAO DE REVESTIMENTOS E DE RESINAS EM INTERIORES E EXTERIORES, OBRAS DE FUNDACOES, ADMINISTRACAO DE OBRAS, MONTAGEM E DESMONTAGEM DE ANDAIMES E OUTRAS ESTRUTURAS TEMPORARIAS, OBRAS DE ALVENARIA, SERVICOS DE OPERACAO E FORNECIMENTO DE EQUIPAMENTOS PARA TRANSPORTE E ELEVACAO DE CARGAS E PESSOAS PARA USO EM OBRAS, PERFURACAO E CONSTRUCAO DE POCOS DE AGUA, COMERCIO A VAREJO DE AUTOMOVEIS, CAMIONETAS E UTILITARIOS USADOS, SERVICOS DE MANUTENCAO E REPARACAO MECANICA DE VEICULOS AUTOMOTORES, SERVICOS DE ALINHAMENTO E BALANCEAMENTO DE VEICULOS AUTOMOTORES, SERVICOS DE LAVAGEM, LUBRIFICACAO E POLIMENTO DE VEICULOS AUTOMOTORES, SERVICOS DE BORRACHARIA PARA VEICULOS AUTOMOTORES, SERVICOS DE CAPOTARIA, COMERCIO A VAREJO DE PECAS E ACESSORIOS NOVOS PARA VEICULOS AUTOMOTORES, COMERCIO A VAREJO DE PNEUMATICOS E CAMARAS-DE-AR, COMERCIO A VAREJO DE MOTOCICLETAS E MOTONETAS NOVAS, COMERCIO A VAREJO DE PECAS E ACESSORIOS NOVOS PARA MOTOCICLETAS E MOTONETAS, COMERCIO VAREJISTA DE TINTAS E MATERIAIS PARA PINTURA, COMERCIO VAREJISTA DE MATERIAL ELETRICO, COMERCIO VAREJISTA DE VIDROS, COMERCIO VAREJISTA DE FERRAGENS E FERRAMENTAS, COMERCIO VAREJISTA DE MATERIAIS HIDRAULICOS, COMERCIO VAREJISTA DE MATERIAIS DE CONSTRUCAO NAO ESPECIFICADOS ANTERIORMENTE, COMERCIO VAREJISTA DE PEDRAS PARA REVESTIMENTO, COMERCIO VAREJISTA DE MATERIAIS DE CONSTRUCAO, SERVICIO DE TRANSPORTE DE PASSAGEIROS - LOCACAO DE AUTOMOVEIS COM MOTORISTA, TRANSPORTE ESCOLAR, TRANSPORTE RODOVIARIO COLETIVO DE PASSAGEIROS, SOB REGIME DE



FRETAMENTO, INTERMUNICIPAL, INTERESTADUAL E INTERNACIONAL, SERVICOS DE ENGENHARIA, SERVICOS DE CARTOGRAFIA, TOPOGRAFIA E GEODESIA, SERVICOS DE DESENHO TECNICO RELACIONADOS A ARQUITETURA E ENGENHARIA, LOCAÇAO DE AUTOMOVEIS SEM CONDUTOR, ALUGUEL DE MAQUINAS E EQUIPAMENTOS AGRICOLAS SEM OPERADOR, ALUGUEL DE MAQUINAS E EQUIPAMENTOS PARA CONSTRUÇAO SEM OPERADOR, EXCETO ANDAIMES, ALUGUEL DE ANDAIMES, ALUGUEL DE PALCOS, COBERTURAS E OUTRAS ESTRUTURAS DE USO TEMPORARIO, EXCETO ANDAIMES, SELEÇAO E AGENCIAMENTO DE MAO-DE-OBRA, SERVICOS DE ORGANIZACAO DE FEIRAS, CONGRESSOS, EXPOSICOES E FESTAS, PRODUÇAO MUSICAL, SERVICIO DE ROCAGEM, DESTOCAMENTO, LAVRACAO, GRADAGEM (NIVELAMENTO DO SOLO), SULCAMENTO (ABERTURA DE COVAS), GESTAO DE ATERROS SANITARIO, SERVICOS DE TRIAGEM E RECUPERACAO DE MATERIAIS DESCARTADOS DA COLETA DOMICILIAR, EXCETO MATERIAIS PLASTICOS E METALICOS, MANUTENCAO DE - SISTEMA DE PRODUÇAO E DISTRIBUICAO DE ENERGIA ELETRICA, ALUGUEL DE ONIBUS, MUNICIPAL, COM MOTORISTA, LOCAÇAO DE, ALUGUEL DE - ONIBUS SEM MOTORISTA, ALUGUEL DE, LOCAÇAO DE - EQUIPAMENTOS PARA ILUMINACAO DE EVENTOS, SERVICOS DE CONTRATACAO DE MAO-DE-OBRA TEMPORARIA, SERVICOS DE COLOCACAO DE MAO-DE-OBRA NA EMPRESA CLIENTE, SERVICOS DE ROCAGEM E CAPINAGEM DE RUAS, LOGRADOUROS, LOCAÇAO DE CAMPO OU QUADRA DE FUTEBOL, OBTENCAO DE PRODUTOS DE MINERAIS BETUMINOSOS (XISTO, AREIAS BETUMINOSAS), LIMPEZA DE CAIXAS DE ESGOTO, GALERIAS DE AGUAS PLUVIAIS E TUBULACOES, SERVICOS DE COLETA E TRANSPORTE DE LIXO URBANO OBRAS DE TAPA-BURACO COM MISTURA BETUMINOSA, EXECUCAO DE - ASFALTO, PAVIMENTACAO DE RODOVIAS, SERVICIO DE - IMPLANTACAO DE SINALIZACAO EM ESTRADAS E RODOVIAS PINTURA PARA SINALIZACAO EM PISTAS RODOVIARIAS, CONSTRUÇAO DE - PONTES, TUNEIS, VIADUTOS, ELEVADOS, PASSARELAS, CONSTRUÇAO DE VIAS URBANAS, PRACAS, CALCADAS, PARQUES, CHAFARIZES, ESTACIONAMENTOS, MANUTENCAO E REPARACAO DE SISTEMAS DE ILUMINACAO E SINALIZACAO EM VIAS PUBLICAS, INSTALACAO DE SISTEMAS DE AMORTECIMENTO DE VIBRACOES EM EDIFICACOES E INSTALACAO DE SISTEMAS DE LIMPEZA DE DUTOS E INSTALACOES HIDRAULICAS POR VACUO.

Cláusula 3ª - A sede da empresa é na Rua Manoel Gaioso Nunes, 99 bairro Regis Diniz, Tianguá - CE, CEP 62.322-290.

Cláusula 4ª - A empresa iniciou suas atividades em 01/04/2014 e seu prazo de duração é indeterminado.

Cláusula 5ª - O capital é de R\$ 2.000.000,00 (dois milhões de reais), totalmente integralizado neste ato em moeda corrente do País.



Cláusula 6ª - A administração da empresa cabe ao seu titular já qualificado acima, com os poderes e atribuições de representação ativa e passiva, judicial e extrajudicial, podendo praticar todos os atos compreendidos no objeto.

Cláusula 7ª - Ao término de cada exercício social, em 31 de dezembro, proceder-se-á a elaboração do inventário, do balanço patrimonial e do balanço de resultado econômico.

Cláusula 8ª - O signatário do presente ato declara que o movimento da receita bruta anual da empresa não excederá o limite fixado no inciso I do art. 3º da Lei Complementar nº 123 de 14 de dezembro de 2006, e que não se enquadra em qualquer das hipóteses de exclusão relacionadas no § 4º do art. 3º da mencionada lei.

Cláusula 9ª - A empresa poderá a qualquer tempo, abrir ou fechar filial ou outra dependência, mediante ato de alteração do ato constitutivo.

Cláusula 10ª - O titular da empresa declara, sob as penas da lei, de que não está impedido de exercer a administração da empresa, por lei especial, ou em virtude de condenação criminal, ou por se encontrar sob os efeitos dela, a pena que vede, ainda que temporariamente, o acesso a cargos públicos; ou por crime falimentar, de prevaricação, peita ou suborno, concussão, peculato, ou contra a economia popular, contra o sistema financeiro nacional, contra normas de defesa da concorrência, contra as relações de consumo, fé pública, ou a propriedade.

Cláusula 11ª - O titular da empresa declara, sob as penas da lei, que não figura como titular de nenhuma outra empresa individual de responsabilidade limitada.

Cláusula 12ª - Fica eleito o foro de TIANGUA - CE para o exercício e o cumprimento dos direitos e obrigações resultantes deste ato de constituição.

Tianguá - Ceará, 14 de fevereiro de 2022.

ALEXANDRO RODRIGUES DA SILVA

RG nº 98028046979 SSPCE e inscrito no CPF sob nº 695.305.723-87

Titular

5º Aditivo

Página 6/6



Junta Comercial do Estado do Ceará
Certifico registro sob o nº 5753518 em 18/02/2022 da Empresa A R CONSTRUIR CONSTRUÇOES E SERVICOS EIRELI, CNPJ 2000230000168, protocolo 220249041 - 17/02/2022. Autenticação: 953F6FEA24C9F71DCC9EA432AB85C01DC1382E34. Lenira Cardoso de Alencar Seraine - Secretária-Geral. Para validar este documento, acesse <http://www.jucec.ce.gov.br> e informe nº do protocolo 22/024.904-1 e o código de segurança SVpR Esta cópia foi autenticada digitalmente e assinada em 18/02/2022 por Lenira Cardoso de Alencar Seraine - Secretária-Geral.

pág. 8/11



JUNTA COMERCIAL DO ESTADO DO CEARÁ

Registro Digital

BURITICUPU-MA
Proc. 0301003 2022
Fls. 803
Rub. *JA*

Documento Principal

Identificação do Processo		
Número do Protocolo	Número do Processo Módulo Integrador	Data
22/024.904-1	CEP2200254558	17/02/2022

Identificação do(s) Assinante(s)		
CPF	Nome	Data Assinatura
695.305.723-87	ALEXANDRO RODRIGUES DA SILVA	17/02/2022

Assinado utilizando o(s) seguinte(s) selo(s) do **gov.br**
Selo Ouro - Certificado Digital

Junta Comercial do Estado do Ceará





TERMO DE AUTENTICAÇÃO - REGISTRO DIGITAL

Certifico que o ato, assinado digitalmente, da empresa A R CONSTRUIR CONSTRUÇOES E SERVICOS EIRELI, de CNPJ 20.000.230/0001-68 e protocolado sob o número 22/024.904-1 em 17/02/2022, encontra-se registrado na Junta Comercial sob o número 5753518, em 18/02/2022. O ato foi deferido eletronicamente pelo examinador José Geovany Pinto Pinheiro.

Certifica o registro, a Secretária-Geral, Lenira Cardoso de Alencar Seraine. Para sua validação, deverá ser acessado o sitio eletrônico do Portal de Serviços / Validar Documentos (<https://portalservicos.jucec.ce.gov.br/Portal/pages/imagemProcesso/viaUnica.jsf>) e informar o número de protocolo e chave de segurança.

Capa de Processo

Assinante(s)		
CPF	Nome	Data Assinatura
695.305.723-87	ALEXANDRO RODRIGUES DA SILVA	17/02/2022
Assinado utilizando o(s) seguinte(s) selo(s) do		
Selo Ouro - Certificado Digital		

Documento Principal

Assinante(s)		
CPF	Nome	Data Assinatura
695.305.723-87	ALEXANDRO RODRIGUES DA SILVA	17/02/2022
Assinado utilizando o(s) seguinte(s) selo(s) do		
Selo Ouro - Certificado Digital		

Data de início dos efeitos do registro (art. 36, Lei 8.934/1994): 14/02/2022



Documento assinado eletronicamente por José Geovany Pinto Pinheiro, Servidor(a) Público(a), em 18/02/2022, às 12:34.



A autenticidade desse documento pode ser conferida no [portal de serviços da jucec](https://portalservicos.jucec.ce.gov.br) informando o número do protocolo 22/024.904-1.

[Handwritten signatures and initials]





REPÚBLICA FEDERATIVA DO BRASIL
CADASTRO NACIONAL DA PESSOA JURÍDICA

BURITICUPU-MA
 Proc. 0301003 2022
 Fls. 806
 Rub. ja

NÚMERO DE INSCRIÇÃO 20.000.230/0001-68 MATRIZ	COMPROVANTE DE INSCRIÇÃO E DE SITUAÇÃO CADASTRAL	DATA DE ABERTURA 01/04/2014
NOME EMPRESARIAL A R CONSTRUIR CONSTRUÇOES E SERVICOS EIRELI		
TÍTULO DO ESTABELECIMENTO (NOME DE FANTASIA) CONSTRUIR CONSTRUÇOES E SERVICOS	PORTE ME	
CÓDIGO E DESCRIÇÃO DA ATIVIDADE ECONÔMICA PRINCIPAL 41.20-4-00 - Construção de edifícios		
CÓDIGO E DESCRIÇÃO DAS ATIVIDADES ECONÔMICAS SECUNDÁRIAS 01.61-0-03 - Serviço de preparação de terreno, cultivo e colheita 19.21-7-00 - Fabricação de produtos do refino de petróleo 25.11-0-00 - Fabricação de estruturas metálicas 25.12-8-00 - Fabricação de esquadrias de metal 36.00-6-01 - Captação, tratamento e distribuição de água 36.00-6-02 - Distribuição de água por caminhões 37.01-1-00 - Gestão de redes de esgoto 37.02-9-00 - Atividades relacionadas a esgoto, exceto a gestão de redes 38.11-4-00 - Coleta de resíduos não-perigosos 38.12-2-00 - Coleta de resíduos perigosos 38.21-1-00 - Tratamento e disposição de resíduos não-perigosos 38.39-4-99 - Recuperação de materiais não especificados anteriormente 42.11-1-01 - Construção de rodovias e ferrovias 42.11-1-02 - Pintura para sinalização em pistas rodoviárias e aeroportos 42.12-0-00 - Construção de obras de arte especiais 42.13-8-00 - Obras de urbanização - ruas, praças e calçadas 42.21-9-01 - Construção de barragens e represas para geração de energia elétrica 42.21-9-02 - Construção de estações e redes de distribuição de energia elétrica 42.21-9-03 - Manutenção de redes de distribuição de energia elétrica 42.22-7-01 - Construção de redes de abastecimento de água, coleta de esgoto e construções correlatas, exceto obras de irrigação		
CÓDIGO E DESCRIÇÃO DA NATUREZA JURÍDICA 230-5 - Empresa Individual de Responsabilidade Limitada (de Natureza Empresári		
LOGRADOURO R MANOEL GAIOSO NUNES	NÚMERO 99	COMPLEMENTO *****
CEP 62.322-290	BAIRRO/DISTRITO REGIS DINIZ	MUNICÍPIO TIANGUA
UF CE	ENDEREÇO ELETRÔNICO HJSCONSTRUÇOES@HOTMAIL.COM	
TELEFONE (88) 9494-7996		ENTE FEDERATIVO RESPONSÁVEL (EFR) *****
SITUAÇÃO CADASTRAL ATIVA	DATA DA SITUAÇÃO CADASTRAL 01/04/2014	
MOTIVO DE SITUAÇÃO CADASTRAL		
SITUAÇÃO ESPECIAL *****	DATA DA SITUAÇÃO ESPECIAL *****	

Aprovado pela Instrução Normativa RFB nº 1.863, de 27 de dezembro de 2018.

Emitido no dia 19/02/2022 às 15:21:48 (data e hora de Brasília).

Página: 1/5



REPÚBLICA FEDERATIVA DO BRASIL
CADASTRO NACIONAL DA PESSOA JURÍDICA

.. BURITICUPU-MA
Proc. 0301003 2022
Fls. 807
Rub. JA

NÚMERO DE INSCRIÇÃO 20.000.230/0001-68 MATRIZ	COMPROVANTE DE INSCRIÇÃO E DE SITUAÇÃO CADASTRAL	DATA DE ABERTURA 01/04/2014
---	---	--------------------------------

NOME EMPRESARIAL
A R CONSTRUIR CONSTRUÇOES E SERVICOS EIRELI

CÓDIGO E DESCRIÇÃO DAS ATIVIDADES ECONÔMICAS SECUNDÁRIAS

- 42.23-5-00 - Construção de redes de transportes por dutos, exceto para água e esgoto
- 42.92-8-01 - Montagem de estruturas metálicas
- 42.99-5-01 - Construção de instalações esportivas e recreativas
- 42.99-5-99 - Outras obras de engenharia civil não especificadas anteriormente
- 43.11-8-01 - Demolição de edifícios e outras estruturas
- 43.11-8-02 - Preparação de canteiro e limpeza de terreno
- 43.12-6-00 - Perfurações e sondagens
- 43.13-4-00 - Obras de terraplenagem
- 43.21-5-00 - Instalação e manutenção elétrica
- 43.22-3-01 - Instalações hidráulicas, sanitárias e de gás
- 43.22-3-02 - Instalação e manutenção de sistemas centrais de ar condicionado, de ventilação e refrigeração
- 43.22-3-03 - Instalações de sistema de prevenção contra incêndio
- 43.29-1-01 - Instalação de painéis publicitários
- 43.29-1-04 - Montagem e instalação de sistemas e equipamentos de iluminação e sinalização em vias públicas, portos e aeroportos
- 43.29-1-05 - Tratamentos térmicos, acústicos ou de vibração
- 43.29-1-99 - Outras obras de instalações em construções não especificadas anteriormente
- 43.30-4-02 - Instalação de portas, janelas, tetos, divisórias e armários embutidos de qualquer material
- 43.30-4-03 - Obras de acabamento em gesso e estuque
- 43.30-4-04 - Serviços de pintura de edifícios em geral
- 43.30-4-05 - Aplicação de revestimentos e de resinas em interiores e exteriores

CÓDIGO E DESCRIÇÃO DA NATUREZA JURÍDICA
230-5 - Empresa Individual de Responsabilidade Limitada (de Natureza Empresári

LOGRADOURO R MANOEL GAIOSO NUNES	NÚMERO 99	COMPLEMENTO *****
--	---------------------	----------------------

CEP 62.322-290	BAIRRO/DISTRITO REGIS DINIZ	MUNICÍPIO TIANGUA	UF CE
--------------------------	---------------------------------------	-----------------------------	-----------------

ENDEREÇO ELETRÔNICO HJSCONSTRUÇOES@HOTMAIL.COM	TELEFONE (88) 9494-7996
--	-----------------------------------

ENTE FEDERATIVO RESPONSÁVEL (EFR)

SITUAÇÃO CADASTRAL ATIVA	DATA DA SITUAÇÃO CADASTRAL 01/04/2014
------------------------------------	---

MOTIVO DE SITUAÇÃO CADASTRAL

SITUAÇÃO ESPECIAL *****	DATA DA SITUAÇÃO ESPECIAL *****
----------------------------	------------------------------------

Aprovado pela Instrução Normativa RFB nº 1.863, de 27 de dezembro de 2018.

Emitido no dia 19/02/2022 às 15:21:48 (data e hora de Brasília).

Página: 2/5



REPÚBLICA FEDERATIVA DO BRASIL

 -- BURITICUPU, MA
 Proc. 0303083/2022
 Fls. 808
 Rub. CA

CADASTRO NACIONAL DA PESSOA JURÍDICA

NÚMERO DE INSCRIÇÃO 20.000.230/0001-68 MATRIZ	COMPROVANTE DE INSCRIÇÃO E DE SITUAÇÃO CADASTRAL	DATA DE ABERTURA 01/04/2014
---	---	--------------------------------

 NOME EMPRESARIAL
 A R CONSTRUIR CONSTRUÇOES E SERVICOS EIRELI

 CÓDIGO E DESCRIÇÃO DAS ATIVIDADES ECONÔMICAS SECUNDÁRIAS
 43.91-6-00 - Obras de fundações
 43.99-1-01 - Administração de obras
 43.99-1-02 - Montagem e desmontagem de andaimes e outras estruturas temporárias
 43.99-1-03 - Obras de alvenaria
 43.99-1-04 - Serviços de operação e fornecimento de equipamentos para transporte e elevação de cargas e pessoas para uso em obras
 43.99-1-05 - Perfuração e construção de poços de água
 45.11-1-02 - Comércio a varejo de automóveis, camionetas e utilitários usados
 45.20-0-01 - Serviços de manutenção e reparação mecânica de veículos automotores
 45.20-0-04 - Serviços de alinhamento e balanceamento de veículos automotores
 45.20-0-05 - Serviços de lavagem, lubrificação e polimento de veículos automotores
 45.20-0-06 - Serviços de borracharia para veículos automotores
 45.20-0-08 - Serviços de capotaria
 45.30-7-03 - Comércio a varejo de peças e acessórios novos para veículos automotores
 45.30-7-05 - Comércio a varejo de pneumáticos e câmaras-de-ar
 45.41-2-03 - Comércio a varejo de motocicletas e motonetas novas
 45.41-2-06 - Comércio a varejo de peças e acessórios novos para motocicletas e motonetas
 47.41-5-00 - Comércio varejista de tintas e materiais para pintura
 47.42-3-00 - Comércio varejista de material elétrico
 47.43-1-00 - Comércio varejista de vidros
 47.44-0-01 - Comércio varejista de ferragens e ferramentas

 CÓDIGO E DESCRIÇÃO DA NATUREZA JURÍDICA
 230-5 - Empresa Individual de Responsabilidade Limitada (de Natureza Empresári

LOGRADOURO R MANOEL GAIOSO NUNES	NÚMERO 99	COMPLEMENTO *****
-------------------------------------	--------------	----------------------

CEP 62.322-290	BAIRRO/DISTRITO REGIS DINIZ	MUNICÍPIO TIANGUA	UF CE
-------------------	--------------------------------	----------------------	----------

ENDEREÇO ELETRÔNICO HJSCONSTRUÇOES@HOTMAIL.COM	TELEFONE (88) 9494-7996
---	----------------------------

 ENTE FEDERATIVO RESPONSÁVEL (EFR)

SITUAÇÃO CADASTRAL ATIVA	DATA DA SITUAÇÃO CADASTRAL 01/04/2014
-----------------------------	--

MOTIVO DE SITUAÇÃO CADASTRAL

SITUAÇÃO ESPECIAL *****	DATA DA SITUAÇÃO ESPECIAL *****
----------------------------	------------------------------------

Aprovado pela Instrução Normativa RFB nº 1.863, de 27 de dezembro de 2018.

Emitido no dia 19/02/2022 às 15:21:48 (data e hora de Brasília).

Página: 3/5



REPÚBLICA FEDERATIVA DO BRASIL
CADASTRO NACIONAL DA PESSOA JURÍDICA

BURITICUPU-MA
 Proc. 0301003 2022
 Fls. 809
 Rub. 14

NÚMERO DE INSCRIÇÃO 20.000.230/0001-68 MATRIZ	COMPROVANTE DE INSCRIÇÃO E DE SITUAÇÃO CADASTRAL	DATA DE ABERTURA 01/04/2014
--	--	---------------------------------------

NOME EMPRESARIAL A R CONSTRUIR CONSTRUCOES E SERVICOS EIRELI
--

CÓDIGO E DESCRIÇÃO DAS ATIVIDADES ECONÔMICAS SECUNDÁRIAS 47.44-0-03 - Comércio varejista de materiais hidráulicos 47.44-0-05 - Comércio varejista de materiais de construção não especificados anteriormente 47.44-0-06 - Comércio varejista de pedras para revestimento 47.44-0-99 - Comércio varejista de materiais de construção em geral 49.23-0-02 - Serviço de transporte de passageiros - locação de automóveis com motorista 49.24-8-00 - Transporte escolar 49.29-9-01 - Transporte rodoviário coletivo de passageiros, sob regime de fretamento, municipal 49.29-9-02 - Transporte rodoviário coletivo de passageiros, sob regime de fretamento, intermunicipal, interestadual e internacional 71.12-0-00 - Serviços de engenharia 71.19-7-01 - Serviços de cartografia, topografia e geodésia 71.19-7-03 - Serviços de desenho técnico relacionados à arquitetura e engenharia 77.11-0-00 - Locação de automóveis sem condutor 77.19-5-99 - Locação de outros meios de transporte não especificados anteriormente, sem condutor 77.31-4-00 - Aluguel de máquinas e equipamentos agrícolas sem operador 77.32-2-01 - Aluguel de máquinas e equipamentos para construção sem operador, exceto andaimes 77.32-2-02 - Aluguel de andaimes 77.39-0-03 - Aluguel de palcos, coberturas e outras estruturas de uso temporário, exceto andaimes 77.39-0-99 - Aluguel de outras máquinas e equipamentos comerciais e industriais não especificados anteriormente, sem operador 78.10-8-00 - Seleção e agenciamento de mão-de-obra 78.20-5-00 - Locação de mão-de-obra temporária
--

CÓDIGO E DESCRIÇÃO DA NATUREZA JURÍDICA 230-5 - Empresa Individual de Responsabilidade Limitada (de Natureza Empresári
--

LOGRADOURO R MANOEL GAIOSO NUNES	NÚMERO 99	COMPLEMENTO *****
--	---------------------	----------------------

CEP 62.322-290	BAIRRO/DISTRITO REGIS DINIZ	MUNICÍPIO TIANGUA	UF CE
--------------------------	---------------------------------------	-----------------------------	-----------------

ENDEREÇO ELETRÔNICO HJSCONSTRUCOES@HOTMAIL.COM	TELEFONE (88) 9494-7996
--	-----------------------------------

ENTE FEDERATIVO RESPONSÁVEL (EFR) *****
--

SITUAÇÃO CADASTRAL ATIVA	DATA DA SITUAÇÃO CADASTRAL 01/04/2014
------------------------------------	---

MOTIVO DE SITUAÇÃO CADASTRAL

SITUAÇÃO ESPECIAL *****	DATA DA SITUAÇÃO ESPECIAL *****
----------------------------	------------------------------------

Aprovado pela Instrução Normativa RFB nº 1.863, de 27 de dezembro de 2018.

Emitido no dia 19/02/2022 às 15:21:48 (data e hora de Brasília).

Página: 4/5

[Handwritten signatures and initials]

Consulta Quadro de Sócios e Administradores - QSA

CNPJ: 20.000.230/0001-68
NOME EMPRESARIAL: A R CONSTRUIR CONSTRUÇOES E SERVICOS EIRELI
CAPITAL SOCIAL: R\$2.000.000,00 (Dois milhões de reais)

O Quadro de Sócios e Administradores(QSA) constante da base de dados do Cadastro Nacional da Pessoa Jurídica (CNPJ) é o seguinte:

Nome/Nome Empresarial: ALEXANDRO RODRIGUES DA SILVA
Qualificação: 65-Titular Pessoa Física Residente ou Domiciliado no Brasil

Para informações relativas à participação no QSA, acessar o e-CAC com certificado digital ou comparecer a uma unidade da RFB.

Emitido no dia 19/02/2022 às 15:22 (data e hora de Brasília).

The bottom half of the page contains several handwritten signatures and initials in black ink. There are approximately 10-12 distinct marks, including a large checkmark-like symbol at the top right, a signature that looks like 'Koro' with a horizontal line underneath, and several other stylized signatures and initials. One signature appears to be 'AR' with a flourish. There are also some initials that look like 'CA', 'AG', and 'M'. A small '1/1' is visible at the bottom right corner.

CNH Digital

Departamento Nacional de Trânsito

BURITICURU, MA
Proc. 0301003 2022
Fls. 812
Rub. 4A

REPÚBLICA FEDERATIVA DO BRASIL
MINISTÉRIO DA INFRAESTRUTURA
DEPARTAMENTO NACIONAL DE TRÂNSITO
CARTEIRA NACIONAL DE HABILITAÇÃO

MEC

NOME: ALEXANDRO RODRIGUES DA SILVA

DOC IDENTIDADE/ORG EMISSOR/UF: 98028046979 SSP CE

CPF: 695.305.723-87 DATA NASCIMENTO: 22/11/1977

FILIAÇÃO: FRANCISCO RODRIGUES DA SILVA A MARIA RODRIGUES DA SILVA

PERMISSÃO: ACC: CAT. HAB: AD

Nº REGISTRO: 01875402893 VALIDADE: 04/11/2025 Nº HABILITAÇÃO: 01/09/1996

OBSERVAÇÕES: EAR

ASSINATURA DO PORTADOR: LOCAL: TIANGUA, CE DATA EMISSÃO: 13/11/2020

ASSINADO DIGITALMENTE DEPARTAMENTO ESTADUAL DE TRÂNSITO 61068566070 CE177917776

CEARÁ

DENATRAN CONTRAN

VÁLIDA EM TODO O TERRITÓRIO NACIONAL 1854672921

1854672921

QR-CODE



Documento assinado com certificado digital em conformidade com a Medida Provisória nº 2200-2/2001. Sua validade poderá ser confirmada por meio do programa Assinador Serpro.

As orientações para instalar o Assinador Serpro e realizar a validação do documento digital estão disponíveis em: < <http://www.serpro.gov.br/assinador-digital> >, opção Validar Assinatura.

SERPRO / DENATRAN

[Handwritten signatures and initials]

29/11



Ministério da Fazenda
Receita Federal



COMPROVANTE DE INSCRIÇÃO CPF

Número
695.305.723-87

Nome
ALEXANDRO RODRIGUES DA SILVA

Nascimento
22/11/1977

CÓDIGO DE CONTROLE
5360.D25C.2FAB.6D04



Emitido pela Secretaria da Receita Federal do Brasil
às 10:53:56 do dia 05/02/2022 (hora e data de Brasília)
dígito verificador: 00

VÁLIDO SOMENTE COM COMPROVANTE DE IDENTIFICAÇÃO

[Handwritten signatures and marks]



BURITICUPU-MA
Proc. 0301003 2022
Fls. 814
Rub. JA

Ministério da Fazenda
Secretaria da Receita Federal do Brasil

Comprovante de Situação Cadastral no CPF

Nº do CPF: **695.305.723-87**

Nome: **ALEXANDRO RODRIGUES DA SILVA**

Data de Nascimento: **22/11/1977**

Situação Cadastral: **REGULAR**

Data da Inscrição: **22/12/1993**

Digito Verificador: **00**

Comprovante emitido às: **10:49:10** do dia **05/02/2022** (hora e data de Brasília).
Código de controle do comprovante: **1D98.0BC6.80D4.D377**



Este documento não substitui o "Comprovante de Inscrição no CPF".

(Modelo aprovado pela IN/RFB nº 1.548, de 13/02/2015.)

[Handwritten signatures and marks]



Certidão Simplificada

Certificamos que as informações abaixo constam dos documentos arquivados nesta Junta Comercial e são vigentes na data de sua expedição.

Nome Empresarial:	A R CONSTRUIR CONSTRUÇÕES E SERVIÇOS EIRELI		
Natureza Jurídica:	EMPRESA INDIVIDUAL DE RESPONSABILIDADE LIMITADA (DE NATUREZA EMPRESÁRIA)		
Número de Identificação do Registro de Empresas - NIRE	CNPJ	Data de Arquivamento do Ato Constitutivo	Data de Início de Atividade
2360002992-1	20.000.230/0001-68	01/04/2014	25/03/2014

Endereço Completo:

RUA MANOEL GAIOSO NUNES 99 - BAIRRO REGIS DINIZ CEP 62322-290 - TIANGUA/CE

Objeto Social:

CONSTRUÇÃO DE EDIFÍCIOS, FABRICAÇÃO DE ESTRUTURAS METÁLICAS, FABRICAÇÃO DE ESQUADRIAS DE METAL, CAPTAÇÃO, TRATAMENTO E DISTRIBUIÇÃO DE ÁGUA, DISTRIBUIÇÃO DE ÁGUA POR CAMINHOS, GESTÃO DE REDES DE ESGOTO, ATIVIDADES RELACIONADAS A ESGOTO, EXCETO A GESTÃO DE REDES, COLETA DE RESÍDUOS NÃO PERIGOSOS, COLETA DE RESÍDUOS PERIGOSOS, CONSTRUÇÃO DE RODOVIAS E FERROVIAS, PINTURA PARA SINALIZAÇÃO EM PISTAS RODOVIÁRIAS E AEROPORTOS, OBRAS DE URBANIZAÇÃO - RUAS, PRACAS E CALÇADAS, CONSTRUÇÃO DE BARRAGENS E REPRESAS PARA GERAÇÃO DE ENERGIA ELÉTRICA, CONSTRUÇÃO DE ESTACÕES E REDES DE DISTRIBUIÇÃO DE ENERGIA ELÉTRICA, CONSTRUÇÃO DE REDES DE ABASTECIMENTO DE ÁGUA, COLETA DE ESGOTO E CONSTRUÇÕES CORRELATAS, EXCETO OBRAS DE IRRIGAÇÃO, CONSTRUÇÃO DE REDES DE TRANSPORTES POR DUTOS, EXCETO PARA ÁGUA E ESGOTO, MONTAGEM DE ESTRUTURAS METÁLICAS, CONSTRUÇÃO DE INSTALAÇÕES ESPORTIVAS E RECREATIVAS, OUTRAS OBRAS DE ENGENHARIA CIVIL, DEMOLIÇÃO DE EDIFÍCIOS E OUTRAS ESTRUTURAS, PREPARAÇÃO DE CANTEIRO E LIMPEZA DE TERRENO, PERFURAÇÕES E SONDAÇÕES, OBRAS DE TERRAPLENAGEM, INSTALAÇÃO E MANUTENÇÃO ELÉTRICA, INSTALAÇÕES HIDRÁULICAS, SANITÁRIAS E DE GÁS, INSTALAÇÃO E MANUTENÇÃO DE SISTEMAS CENTRAIS DE AR CONDICIONADO, DE VENTILAÇÃO E REFRIGERAÇÃO, INSTALAÇÕES DE SISTEMA DE PREVENÇÃO CONTRA INCÊNDIO, INSTALAÇÃO DE PAINÉIS PUBLICITÁRIOS, MONTAGEM E INSTALAÇÃO DE SISTEMAS E EQUIPAMENTOS DE ILUMINAÇÃO E SINALIZAÇÃO EM VIAS PÚBLICAS, PORTOS E AEROPORTOS, INSTALAÇÃO DE PORTAS, JANELAS, TETOS, DIVISÓRIAS E ARMÁRIOS EMBUTIDOS DE QUALQUER MATERIAL, OBRAS DE ACABAMENTO EM GESSO E ESTUQUE, SERVIÇOS DE PINTURA DE EDIFÍCIOS, APLICAÇÃO DE REVESTIMENTOS E DE RESINAS EM INTERIORES E EXTERIORES, OBRAS DE FUNDACIONES, ADMINISTRAÇÃO DE OBRAS, MONTAGEM E DESMONTAGEM DE ANDAIMES E OUTRAS ESTRUTURAS TEMPORÁRIAS, OBRAS DE ALVENARIA, SERVIÇOS DE OPERAÇÃO E FORNECIMENTO DE EQUIPAMENTOS PARA TRANSPORTE E ELEVACÃO DE CARGAS E PESSOAS PARA USO EM OBRAS, PERFURAÇÃO E CONSTRUÇÃO DE POCOS DE ÁGUA, COMÉRCIO A VAREJO DE AUTOMÓVEIS, CAMIONETAS E UTILITÁRIOS USADOS, SERVIÇOS DE MANUTENÇÃO E REPARAÇÃO MECÂNICA DE VEÍCULOS AUTOMOTORES, SERVIÇOS DE ALINHAMENTO E BALANCEAMENTO DE VEÍCULOS AUTOMOTORES, SERVIÇOS DE LAVAGEM, LUBRIFICAÇÃO E POLIMENTO DE VEÍCULOS AUTOMOTORES, SERVIÇOS DE BORRACHARIA PARA VEÍCULOS AUTOMOTORES, SERVIÇOS DE CAPOTARIA, COMÉRCIO A VAREJO DE PEÇAS E ACESSÓRIOS NOVOS PARA VEÍCULOS AUTOMOTORES, COMÉRCIO A VAREJO DE PNEUMÁTICOS E CAMARAS-DE-AER, COMÉRCIO A VAREJO DE MOTOCICLETAS E MOTONETAS NOVAS, COMÉRCIO A VAREJO DE PEÇAS E ACESSÓRIOS NOVOS PARA MOTOCICLETAS E MOTONETAS, COMÉRCIO VAREJISTA DE TINTAS E MATERIAIS PARA PINTURA, COMÉRCIO VAREJISTA DE MATERIAL ELÉTRICO, COMÉRCIO VAREJISTA DE VIDROS, COMÉRCIO VAREJISTA DE FERRAGENS E FERRAMENTAS, COMÉRCIO VAREJISTA DE MATERIAIS HIDRÁULICOS, COMÉRCIO VAREJISTA DE MATERIAIS DE CONSTRUÇÃO NÃO ESPECIFICADOS ANTERIORMENTE, COMÉRCIO VAREJISTA DE PEDRAS PARA REVESTIMENTO, COMÉRCIO VAREJISTA DE MATERIAIS DE CONSTRUÇÃO, SERVIÇO DE TRANSPORTE DE PASSAGEIROS - LOCAÇÃO DE AUTOMÓVEIS COM MOTORISTA, TRANSPORTE ESCOLAR, TRANSPORTE RODOVIÁRIO COLETIVO DE PASSAGEIROS, SOB REGIME DE FRETAMENTO, INTERMUNICIPAL, INTERESTADUAL E INTERNACIONAL, SERVIÇOS DE ENGENHARIA, SERVIÇOS DE CARTOGRAFIA, TOPOGRAFIA E GEODÉSIA, SERVIÇOS DE DESENHO TÉCNICO RELACIONADOS A ARQUITETURA E ENGENHARIA, LOCAÇÃO DE AUTOMÓVEIS SEM CONDUTOR, ALUGUEL DE MÁQUINAS E EQUIPAMENTOS AGRÍCOLAS SEM OPERADOR, ALUGUEL DE MÁQUINAS E EQUIPAMENTOS PARA CONSTRUÇÃO SEM OPERADOR, EXCETO ANDAIMES, ALUGUEL DE ANDAIMES, ALUGUEL DE PALCOS, COBERTURAS E OUTRAS ESTRUTURAS DE USO TEMPORÁRIO, EXCETO ANDAIMES, SELEÇÃO E AGENCIAMENTO DE MÃO-DE-OBRA, SERVIÇOS DE ORGANIZAÇÃO DE FEIRAS, CONGRESSOS, EXPOSIÇÕES E FESTAS, PRODUÇÃO MUSICAL, SERVIÇO DE ROÇAGEM, DESTOCAMENTO, LAVRAÇÃO, GRADAGEM (NIVELAMENTO DO SOLO), SULCAMENTO (ABERTURA DE COVAS), GESTÃO DE ATERROS SANITÁRIO, SERVIÇOS DE TRIAGEM E RECUPERAÇÃO DE MATERIAIS DESCARTADOS DA COLETA DOMICILIAR, EXCETO MATERIAIS PLÁSTICOS E METÁLICOS, MANUTENÇÃO DE - SISTEMA DE PRODUÇÃO E DISTRIBUIÇÃO DE ENERGIA ELÉTRICA, ALUGUEL DE ONIBUS, MUNICIPAL, COM MOTORISTA, LOCAÇÃO DE, ALUGUEL DE - ONIBUS SEM MOTORISTA, ALUGUEL DE, LOCAÇÃO DE - EQUIPAMENTOS

Certidão Simplificada Digital emitida pela JUNTA COMERCIAL DO ESTADO DO CEARÁ e certificada digitalmente. Se desejar confirmar a autenticidade desta certidão, acesse o site da JUCEC (<http://www.jucec.ce.gov.br>) e clique em validar certidão. A certidão pode ser validada de duas formas:

- 1) Validação por envio de arquivo (upload)
- 2) Validação visual (digite o nº C220001424785 e visualize a certidão)



22/026.464-3

[Handwritten signatures and initials]



Sistema Nacional de Registro de Empresas Mercantil - SINREM
 Governo do Estado do Ceará
 Secretaria de Estado da Fazenda do Estado do Ceará
 Junta Comercial do Estado do Ceará

BURITICUPU-MA
 Proc. 0301093/2022
 Fls. 816
 Rub. JA

Certidão Simplificada

Certificamos que as informações abaixo constam dos documentos arquivados nesta Junta Comercial e são vigentes na data de sua expedição.

Nome Empresarial: A R CONSTRUIR CONSTRUÇOES E SERVICOS EIRELI
 Natureza Jurídica: EMPRESA INDIVIDUAL DE RESPONSABILIDADE LIMITADA (DE NATUREZA EMPRESÁRIA)

PARA ILUMINACAO DE EVENTOS, SERVICOS DE CONTRATAÇÃO DE MAO-DE-OBRA TEMPORARIA, SERVICOS DE COLOCACAO DE MAO-DE-OBRA NA EMPRESA CLIENTE, SERVICOS DE ROCAGEM E CAPINAGEM DE RUAS, LOGRADOUROS, LOCAÇÃO DE CAMPO OU QUADRA DE FUTEBOL, OBTENÇÃO DE PRODUTOS DE MINERAIS BETUMINOSOS (XISTO, AREIAS BETUMINOSAS), LIMPEZA DE CAIXAS DE ESGOTO, GALERIAS DE AGUAS PLUVIAIS E TUBULACOES, SERVICOS DE COLETA E TRANSPORTE DE LIXO URBANO OBRAS DE TAPA-BURACO COM MISTURA BETUMINOSA, EXECUCAO DE - ASFALTO, PAVIMENTACAO DE RODOVIAS, SERVIÇO DE - IMPLANTACAO DE SINALIZACAO EM ESTRADAS E RODOVIAS PINTURA PARA SINALIZACAO EM PISTAS RODOVIARIAS, CONSTRUCAO DE - PONTES, TUNEIS, VIADUTOS, ELEVADOS, PASSARELAS, CONSTRUCAO DE VIAS URBANAS, PRACAS, CALCADAS, PARQUES, CHAFARIZES, ESTACIONAMENTOS, MANUTENCAO E REPARACAO DE SISTEMAS DE ILUMINACAO E SINALIZACAO EM VIAS PUBLICAS, INSTALACAO DE SISTEMAS DE AMORTECIMENTO DE VIBRACOES EM EDIFICACOES E INSTALACAO DE SISTEMAS DE LIMPEZA DE DUTOS E INSTALACOES HIDRAULICAS POR VACUO.

Capital Social: R\$ 2.000.000,00 DOIS MILHÕES DE REAIS	Capital Integralizado: R\$ 2.000.000,00 DOIS MILHÕES DE REAIS	Microempresa ou Empresa de Pequeno Porte MICRO EMPRESA (Lei Complementar nº123/06)	Prazo de Duração INDETERMINADO
---	--	--	-----------------------------------

CPF/NIRE	Nome	Tér. Mandato	Função
695.305.723-87	ALEXANDRO RODRIGUES DA SILVA	xxxxxxx	TITULAR / ADMINISTRADOR
Status: XXXXXXXX		Situação: ATIVA	

Último Arquivamento: 18/02/2022	Número: 5753518
Ato 002 - ALTERACAO	
Evento(s) 2244 - ALTERACAO DE ATIVIDADES ECONOMICAS (PRINCIPAL E SECUNDARIAS)	
2211 - ALTERACAO DE ENDERECO DENTRO DO MESMO MUNICIPIO	
051 - CONSOLIDACAO DE CONTRATO/ESTATUTO	
315 - ENQUADRAMENTO DE MICROEMPRESA	

Empresa(s) Antecessora(s)	Nome Anterior	Nire	Número Aprovação	UF	Tipo Movimentação
	H J S CONSTRUÇOES EIRELI	xxxxxxx	5519351	xx	ALTERAÇÃO DE NOME EMPRESARIAL

Filial(ais) nesta Unidade da Federação ou fora dela
 Nire CNPJ Endereço
 NADA MAIS#

Fortaleza, 21 de Fevereiro de 2022 13:28

LENIRA CARDOSO DE ALENÇAR SERAINE
 SECRETARIA GERAL

Certidão Simplificada Digital emitida pela JUNTA COMERCIAL DO ESTADO DO CEARÁ e certificada digitalmente. Se desejar confirmar a autenticidade desta certidão, acesse o site da JUCEC (<http://www.jucec.ce.gov.br>) e clique em validar certidão. A certidão pode ser validada de duas formas:

- 1) Validação por envio de arquivo (upload)
- 2) Validação visual (digite o nº C220001424785 e visualize a certidão)



22/026.464-3

Junta Comercial do Estado do Ceará



Certidão Simplificada

Certificamos que as informações abaixo constam dos documentos arquivados nesta Junta Comercial e são vigentes na data de sua expedição.

Nome Empresarial: A R CONSTRUIR CONSTRUÇOES E SERVICOS EIRELI
Natureza Jurídica: EMPRESA INDIVIDUAL DE RESPONSABILIDADE LIMITADA (DE NATUREZA EMPRESÁRIA)

A empresa foi transformada automaticamente para sociedade limitada, nos termos do artigo 41 da Lei n.º 14.195, de 26 de agosto de 2021.

Junta Comercial do Estado do Ceará



Certidão Simplificada Digital emitida pela JUNTA COMERCIAL DO ESTADO DO CEARÁ e certificada digitalmente. Se desejar confirmar a autenticidade desta certidão, acesse o site da JUCEC (<http://www.jucec.ce.gov.br>) e clique em validar certidão. A certidão pode ser validada de duas formas:

- 1) Validação por envio de arquivo (upload)
- 2) Validação visual (digite o nº C220001424785 e visualize a certidão)



22/026.464-3



Certidão Específica

A Secretária-Geral da Junta Comercial do Estado do Ceará **CERTIFICA**, nos termos do art. 29 da Lei Federal nº 8.934, de 18 de novembro de 1994, nos arts. 78, inciso III e 81 do Decreto nº 1.800, de 30 de janeiro de 1996; da Instrução Normativa IN/DREI nº 81, de 10 de julho de 2020, a requerimento, conforme protocolo de número **22/026.432-5**, que consta no Cadastro Estadual de Empresas Mercantis, formado e organizado por esta Junta Comercial na forma disciplinada no art. 7º, VIII, do Decreto 1800/1996, registro de **A R CONSTRUIR CONSTRUÇÕES E SERVIÇOS EIRELI**, EMPRESA INDIVIDUAL DE RESPONSABILIDADE LIMITADA (DE NATUREZA EMPRESÁRIA), NIRE 2360002992-1, CNPJ 20.000.230/0001-68, ATIVA, com sede na RUA MANOEL GAIOSO NUNES, 99, BAIRRO REGIS DINIZ, TIANGUA/CE, com dados que em resumo a seguir se especificam:

Ato/Evento	Data Aprovação	Nº Aprovação	Data Assinatura
ENQUADRAMENTO DE MICROEMPRESA	01/04/2014	20140256369	X
ATO CONSTITUTIVO - EIRELI	01/04/2014	23600029921	X
OUTROS DOCUMENTOS DE INTERESSE EMPRESA/EMPRESARIO	07/04/2014	20140475028	X
ALTERACAO	13/01/2015	20142973815	X
OUTROS DOCUMENTOS DE INTERESSE EMPRESA/EMPRESARIO	30/04/2015	20150455240	X
OUTROS DOCUMENTOS DE INTERESSE EMPRESA/EMPRESARIO	06/05/2016	20160378923	X
OUTROS DOCUMENTOS DE INTERESSE EMPRESA/EMPRESARIO	08/05/2017	5000415	31/12/2016
DESENQUADRAMENTO DE MICROEMPRESA	12/07/2017	5012351	05/07/2017
ALTERACAO	07/06/2018	5150948	05/04/2018
BALANCO	19/06/2018	5154492	06/06/2018
BALANCO	18/07/2018	5163333	09/07/2018
ALTERACAO	24/09/2018	5185158	18/09/2018
BALANCO	25/02/2019	5242158	19/02/2019
BALANCO	07/07/2020	5435073	31/12/2019
ALTERACAO	21/01/2021	5519351	13/01/2021
BALANCO	07/05/2021	5571326	31/12/2020
OUTROS DOCUMENTOS DE INTERESSE EMPRESA/EMPRESARIO	11/11/2021	5672512	11/11/2021
BALANCO	07/02/2022	5746028	07/02/2022
ALTERACAO	18/02/2022	5753518	14/02/2022

Certifica, por derradeiro, serem estes os únicos atos registrados nesta Junta



Sistema Nacional de Registro de Empresas Mercantil - SINREM
Governo do Estado do Ceará
Secretaria de Estado da Fazenda do Estado do Ceará
Junta Comercial do Estado do Ceará

BURITICUPU, MA
Proc. 0301023/2022
Fls. 819
Rub. 819

Certidão Específica

Comercial até a presente data.

O referido é verdade. Dou fé. Junta Comercial do Estado do Ceará. Nada mais.

Fortaleza, 21 de Fevereiro de 2022.

LENIRA CARDOSO DE ALENCAR SERAINE
SECRETARIA GERAL

Junta Comercial do Estado do Ceará

Página 2 de 2

Certidão específica emitida pela Junta Comercial do Estado do Ceará e certificada digitalmente. Para confirmar a autenticidade desta certidão, acesse o site (<http://www.jucec.ce.gov.br>) e informe o nº de protocolo C225001424794 e o código de segurança xVfk. Esta cópia foi autenticada e assinada digitalmente em 21/02/2022 por Lenira Cardoso de Alencar Seraine - Secretária-Geral.

pág. 2/2



DECLARAÇÃO DE CUMPRIMENTO DO ART. 7º, INSICO XXXIII, DA CF/88

À
Prefeitura Municipal de BURITICUPU/MA
Comissão Permanente de Licitação
REF.: CONCORRÊNCIA Nº 001/2022

Prezados Senhores,

A CONSTRUIR CONSTRUÇÕES E SERVIÇOS, estabelecida na TV Gaioso Nunes, nº77, Bairro Governador Ferraz, Tianguá/CE, CEP: 62.320-000, inscrita no CNPJ sob nº 20.000.230/0001-68, neste ato representado pelo seu sócio – administrador o Sr. ALEXANDRO RODRIGUES DA SILVA, Carteira de identidade nº 98028046979 SSPDS/CE e do CPF nº 695.305.723-87, no uso de suas atribuições legais, DECLARA, para os devidos fins de direito, especialmente para fins de prova em processo licitatório, que, em cumprimento ao estabelecido na Lei nº 9.854, de 27/10/1999, publicada no DOU de 28/10/1999, e disposto do inciso V art. 27 da Lei Federal nº 8.666/1993 e ao inciso XXXIII, do artigo 7º, da Constituição Federal, não emprega menores de 18 (dezoito) anos em trabalho noturno, perigoso ou insalubre, nem emprega menores de 16 (dezesesseis) anos em trabalho algum, salvo na condição de aprendiz, a partir de 14 (quatorze) anos.

Pelo que, por ser a expressão da verdade, firma a presente, sob as penas da Lei.

Handwritten signature

Tianguá/CE, 23 de fevereiro de 2022.

ALEXANDRO
RODRIGUES DA
SILVA:69530572387

Assinado de forma digital por
ALEXANDRO RODRIGUES DA
SILVA:69530572387
Dados: 2022.02.23 21:39:43 -03'00'

A R CONSTRUIR CONSTRUÇÕES E SERVIÇOS EIRELI
ALEXANDRO RODRIGUES DA SILVA
Sócio – administrador
CPF: 695.305.723-87 – RG: 98028046979-SSP-CE

Handwritten signatures and initials





DECLARAÇÃO DE CUMPRIMENTO DOS REQUISITOS DE HABILITAÇÃO

À
Prefeitura Municipal de BURITICUPU/MA
Comissão Permanente de Licitação
REF.: CONCORRÊNCIA Nº 001/2022

Prezados Senhores,

A CONSTRUIR CONSTRUÇÕES E SERVIÇOS, estabelecida na TV Gaioso Nunes, nº77, Bairro Governador Ferraz, Tianguá/CE, CEP: 62.320-000, inscrita no CNPJ sob nº 20.000.230/0001-68, neste ato representado pelo seu sócio – administrador o Sr. ALEXANDRO RODRIGUES DA SILVA, Carteira de identidade nº 98028046979 SSPDS/CE e do CPF nº 695.305.723-87, no uso de suas atribuições legais, DECLARA, sob as penas da Lei, que cumpre plenamente os requisitos de habilitação definidos no Edital da TOMADA DE PREÇOS Nº 009/2021 de interesse da Prefeitura Municipal de BURITICUPU/MA, estando, portanto apto a participar do certame.

Tianguá/CE, 23 de fevereiro de 2022

ALEXANDRO
RODRIGUES DA
SILVA:69530572387

Assinado de forma digital por
ALEXANDRO RODRIGUES DA
SILVA:69530572387
Dados: 2022.02.23 21:40:02
-03'00'

A R CONSTRUIR CONSTRUÇÕES E SERVIÇOS EIRELI
ALEXANDRO RODRIGUES DA SILVA
Sócio – administrador
CPF: 695.305.723-87 – RG: 98028046979-SSP-CE





**DECLARAÇÃO QUE NÃO POSSUI SERVIDOR
PÚBLICO NO QUADRO SOCIETÁRIO DA EMPRESA**

BURITICUPU-MA
Proc. 0301003 2022
Fls. 820
Rub. 44

À
Prefeitura Municipal de BURITICUPU/MA
Comissão Permanente de Licitação
REF.: CONCORRÊNCIA Nº 001/2022

Prezados Senhores,

A CONSTRUIR CONSTRUÇÕES E SERVIÇOS, estabelecida na TV Gaioso Nunes, nº77, Bairro Governador Ferraz, Tianguá/CE, CEP: 62.320-000, inscrita no CNPJ sob nº 20.000.230/0001-68, neste ato representado pelo seu sócio – administrador o Sr. ALEXANDRO RODRIGUES DA SILVA, Carteira de identidade nº 98028046979 SSPDS/CE e do CPF nº 695.305.723-87, no uso de suas atribuições legais, referente a **CONCORRÊNCIA Nº 001/2022**, declara que não possui em seu quadro societário servidor público da ativa, ou empregado de empresa pública ou de sociedade de economia mista.

Tianguá/CE, 23 de fevereiro de 2022.

ALEXANDRO
RODRIGUES DA
SILVA:69530572387

Assinado de forma digital por
ALEXANDRO RODRIGUES DA
SILVA:69530572387
Dados: 2022.02.23 21:40:16
-03'00'

A R CONSTRUIR CONSTRUÇÕES E SERVIÇOS EIRELI
ALEXANDRO RODRIGUES DA SILVA
Sócio – administrador
CPF: 695.305.723-87 – RG: 98028046979-SSP-CE



34 m



DECLARAÇÃO ELABORAÇÃO INDEPENDENTE DA PROPOSTA

À
Prefeitura Municipal de BURITICUPU/MA
Comissão Permanente de Licitação
REF.: CONCORRÊNCIA Nº 001/2022

Prezados Senhores,

A CONSTRUIR CONSTRUÇÕES E SERVIÇOS, estabelecida na TV Gaioso Nunes, nº77, Bairro Governador Ferraz, Tianguá/CE, CEP: 62.320-000, inscrita no CNPJ sob nº 20.000.230/0001-68, neste ato representado pelo seu sócio – administrador o Sr. ALEXANDRO RODRIGUES DA SILVA, Carteira de identidade nº 98028046979 SSPDS/CE e do CPF nº 695.305.723-87, no uso de suas atribuições legais, DECLARA, sob as penas da lei, em especial o art. 299 do Código Penal Brasileiro, que:

- (a) a proposta apresentada para participar desta licitação foi elaborada de maneira independente, e o conteúdo da proposta não foi, no todo ou em parte, direta ou indiretamente, informado, discutido ou recebido de qualquer outro participante potencial ou de fato da concorrência, por qualquer meio ou por qualquer pessoa;
- (b) a intenção de apresentar a proposta elaborada para participar da licitação não foi informada, discutida ou recebida de qualquer outro participante potencial ou de fato da licitação, por qualquer meio ou por qualquer pessoa;
- (c) que não tentou, por qualquer meio ou por qualquer pessoa, influir na decisão de qualquer outro participante potencial ou de fato da licitação quanto a participar ou não da referida licitação;
- (d) que o conteúdo da proposta apresentada para participar da licitação não será, no todo ou em parte, direta ou indiretamente, comunicado ou discutido com qualquer outro participante potencial ou de fato da licitação antes da adjudicação do objeto da referida licitação;
- (e) que o conteúdo da proposta apresentada para participar da licitação não foi, no todo ou em parte, direta ou indiretamente, informado, discutido ou recebido de qualquer integrante do município antes da abertura oficial das propostas;
- e (f) que está plenamente ciente do teor e da extensão desta declaração e que detém plenos poderes e informações para firmá-la.

Tianguá/CE, 23 de fevereiro de 2022

ALEXANDRO
RODRIGUES DA
SILVA:69530572387

Assinado de forma digital
por ALEXANDRO RODRIGUES
DA SILVA:69530572387
Dados: 2022.02.23 21:40:30
-03'00'

A R CONSTRUIR CONSTRUÇÕES E SERVIÇOS EIRELI
ALEXANDRO RODRIGUES DA SILVA
Sócio – administrador
CPF: 695.305.723-87 – RG: 98028046979-SSP-CE





**DECLARAÇÃO DE INEXISTÊNCIA DE FATO IMPEDITIVO DA
HABILITAÇÃO**

À
Prefeitura Municipal de BURITICUPU/MA
Comissão Permanente de Licitação
REF.: CONCORRÊNCIA Nº 001/2022

Prezados Senhores,

A CONSTRUIR CONSTRUÇÕES E SERVIÇOS, estabelecida na TV Gaioso Nunes, nº77, Bairro Governador Ferraz, Tianguá/CE, CEP: 62.320-000, inscrita no CNPJ sob nº 20.000.230/0001-68, neste ato representado pelo seu sócio – administrador o Sr. ALEXANDRO RODRIGUES DA SILVA, Carteira de identidade nº 98028046979 SSPDS/CE e do CPF nº 695.305.723-87, no uso de suas atribuições legais, DECLARA, sob as penas da Lei, nos termos do § 2º, do art. 32, da Lei nº 8.666/93 que até esta data, não ocorreu nenhum fato superveniente que seja impeditivo de sua habilitação e contratação da licitação em epígrafe.

Tianguá/CE, 23 de fevereiro de 2022.

**ALEXANDRO
RODRIGUES DA
SILVA:69530572387**

Assinado de forma digital por
ALEXANDRO RODRIGUES DA
SILVA:69530572387
Dados: 2022.02.23 21:41:15 -03'00'

A R CONSTRUIR CONSTRUÇÕES E SERVIÇOS EIRELI
ALEXANDRO RODRIGUES DA SILVA
Sócio – administrador
CPF: 695.305.723-87 – RG: 98028046979-SSP-CE



36m



DECLARAÇÃO CONJUNTA

À
Prefeitura Municipal de BURITICUPU/MA
Comissão Permanente de Licitação
REF.: CONCORRÊNCIA Nº 001/2022

Prezados senhores,

A empresa **A R CONSTRUIR CONSTRUÇÕES E SERVIÇOS EIRELI**, estabelecida na Rua Manoel Gaioso Nunes, nº 99, Bairro Regis Diniz, Tianguá/CE CEP: 62.322-290, inscrita no CNPJ sob nº 20.000.230/0001-68, neste ato representado pelo seu sócio-administrador o Sr. ALEXANDRO RODRIGUES DA SILVA, sob CPF nº 695.305.723-87 e RG 980280469-79 SSPDS/CE DECLARA para devido fins de direito, conforme segue relacionado abaixo:

- 1- **DECLARA**, para os devidos fins de direito, especialmente para fins de prova em processo licitatório, que concorda integralmente com os termos deste edital e seus anexos.
- 2- **DECLARA**, para os devidos fins de direito, especialmente para fins de prova neste processo licitatório, que tem pleno conhecimento de todos os parâmetros, documentações, exigências, condições e elementos dos serviços para participação a serem ofertados no presente certame licitatório e que sua proposta atende integralmente aos requisitos constantes neste edital e seus anexos.
- 3- **DECLARA**, sob as penas da lei, para os devidos fins, especialmente para fins de prova neste processo licitatório, que não foi declarada inidônea para licitar ou contratar com a Administração Pública, nos termos do inciso IV, do artigo 87 da Lei nº 8.666/93, e que comunicarei qualquer fato impeditivo ou evento superveniente à entrega dos documentos de habilitação, que venha alterar a atual situação quanto a capacidade jurídica, técnica, regularidade fiscal e idoneidade econômico-financeira, nos termos do parágrafo 2º do artigo 32 da Lei nº 8.666/93 alterado pela Lei nº 9.648/98.
- 4- **DECLARA**, sob as penas da lei, que inexistem fatos supervenientes impeditivos para nossa habilitação no presente processo licitatório, bem assim ficamos ciente da obrigatoriedade de declarar ocorrências posteriores, nos termos do art. 32, §2º, da Lei nº 8.666/93.
- 5- **DECLARA** que não possui em seu quadro societário servidor público da ativa ou comissionado de nenhum Estado, ou empregado de empresa pública ou de sociedade de economia mista, bem como não se enquadra nos demais impedimentos do Artigo 9º da Lei 8.666/93, e Artigo 138, X da Lei complementar nº 1994
- 6- **DECLARA**, sob as penas da Lei, que por ocasião da contratação, disporá das instalações, dos veículos, dos equipamentos e do pessoal adequado e suficiente para a realização do objeto da licitação.
- 7- **DECLARA**, caso seja vencedor da licitação, assumimos inteira responsabilidade e executaremos os serviços de acordo com os detalhes executivos e prazos, especificações técnicas e quantitativos fornecidos pelo Edital, pelos preços unitários e nos constantes de sua proposta.

Pelo que, por ser a expressão da verdade, firma a presente, sob as penas da Lei.



ALEXANDRO
RODRIGUES DA
SILVA:69530572387

Assinado de forma digital por
ALEXANDRO RODRIGUES DA
SILVA:69530572387
Dados: 2022.02.23 21:42:01 -03'00'

A R CONSTRUIR CONSTRUÇÕES E SERVIÇOS EIRELI
Alexandro Rodrigues da Silva – Sócio-administrador
CPF: 695.305.723-87 – RG: 98028046979-SSPDS/CE

Tianguá/CE, 05 de fevereiro de 2022.





ECLARAÇÃO DE LOCALIZAÇÃO E FUNCIONAMENTO

A
Prefeitura Municipal de BURITICUPU/MA
Comissão Permanente de Licitação
REF.: CONCORRÊNCIA Nº 001/2022

Prezados senhores,

Eu, ALEXANDRO RODRIGUES DA SILVA, portador da Carteira de identidade nº 98028046979 SSPDS/CE e do CPF nº 695.305.723-87, DECLARO sob as penas da Lei, que a empresa A R CONSTRUIR CONSTRUÇÕES E SERVIÇOS EIRELI, inscrita no CNPJ sob nº 20.000.230/0001-68, está localizada e em pleno funcionamento no endereço abaixo, sendo o local e instalações adequados e compatíveis para o exercício do ramo de atividade e cumprimento do objeto.

ENDEREÇO: RUA MANOEL GAIOSO NUNES, Nº 99, BAIRRO REGIS DINIZ, (RUA PARALELA AO POLO DE LAZER REGIS DINIZ)
CIDADE: TIANGUÁ - **ESTADO:** CEARÁ - **CEP:** 62322-290
TELEFONE: (88) 9.9250.3001 - **E-MAIL:** arconstruirconstrucoes@gmail.com

LADO DIREITO: BEM PRÓXIMO A ARENA GRIPI 2
LADO ESQUERDO: ESQUINA COM A TRAVESSA GAIOSO NUNES (MARIA EUDA NUNES)
FRENTE: 100 METROS DA BR 22
FUNDOS: FARMÁCIA E PARALELO AO POLO DE LAZER REGIS DINIZ

Declaro ter ciência que a ausência de sede/instalações adequadas e compatíveis, comprovada através de visita in loco (se houver) realizada pela Comissão Central de Licitações e Contratos, ressalvada o direito a ampla defesa, ensejará automaticamente na inabilitação desta empresa.

Declaro que assumo inteira responsabilidade por todas as informações dispostas nesta declaração, eximindo a Prefeitura Municipal de ARARI de qualquer responsabilidade sobre as informações prestadas por esta empresa.

Declaro ainda, ter ciência que "a falsidade de declaração, resultará na inabilitação desta empresa e caracterizará o crime de que trata o art. 299 do Código Penal, sem prejuízo do enquadramento em outras figuras penais e das sanções administrativas previstas na Lei nº 8.666/93 e alterações posteriores, bem como demais normas pertinentes à espécie".



ALEXANDRO RODRIGUES
DA SILVA:69530572387

Assinado de forma digital por
ALEXANDRO RODRIGUES DA
SILVA:69530572387
Dados: 2022.02.23 21:37:20 -03'00'

Tianguá/CE, 23 de fevereiro de 2022.

A R CONSTRUIR CONSTRUÇÕES E SERVIÇOS EIRELI
ALEXANDRO RODRIGUES DA SILVA – Sócio-administrador
CPF: 695.305.723-87 – RG: 98028046979-SSP-CE



BURITICUPU-MA
Proc. 0301003, 2022
Fls. 827
Rub. JA



Handwritten signatures and initials are present at the bottom of the page, including 'JA', 'M', '39/8', and other illegible marks.

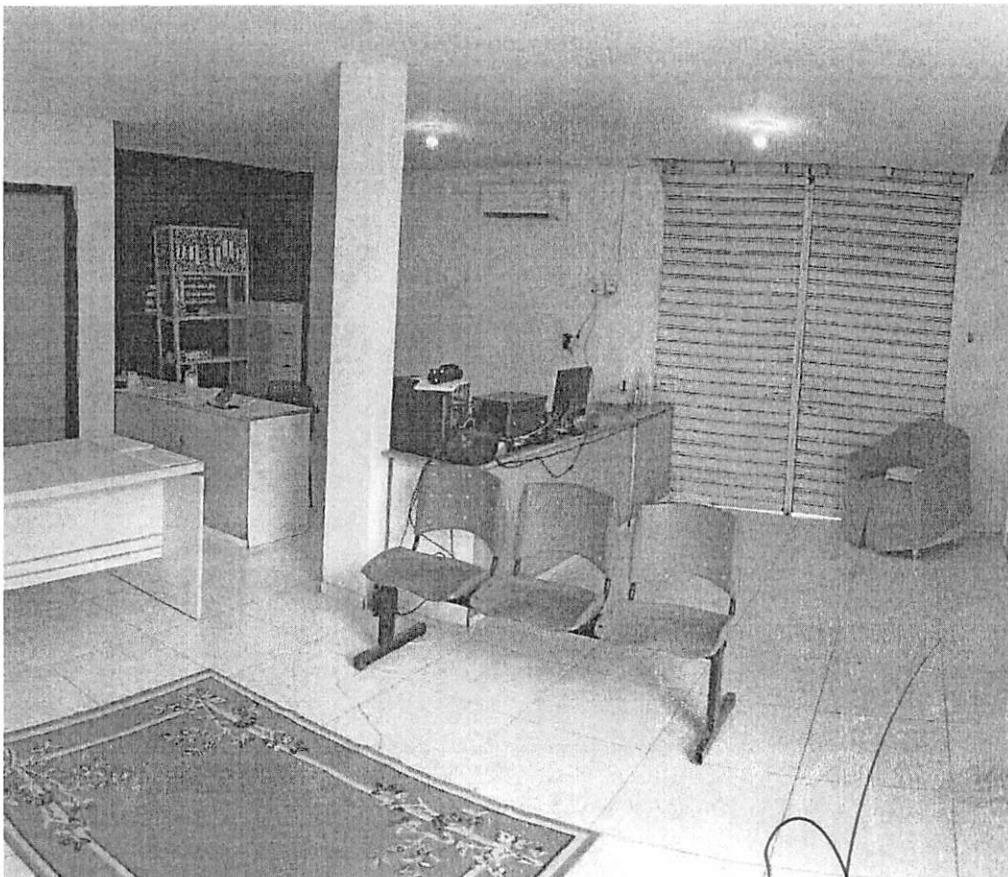
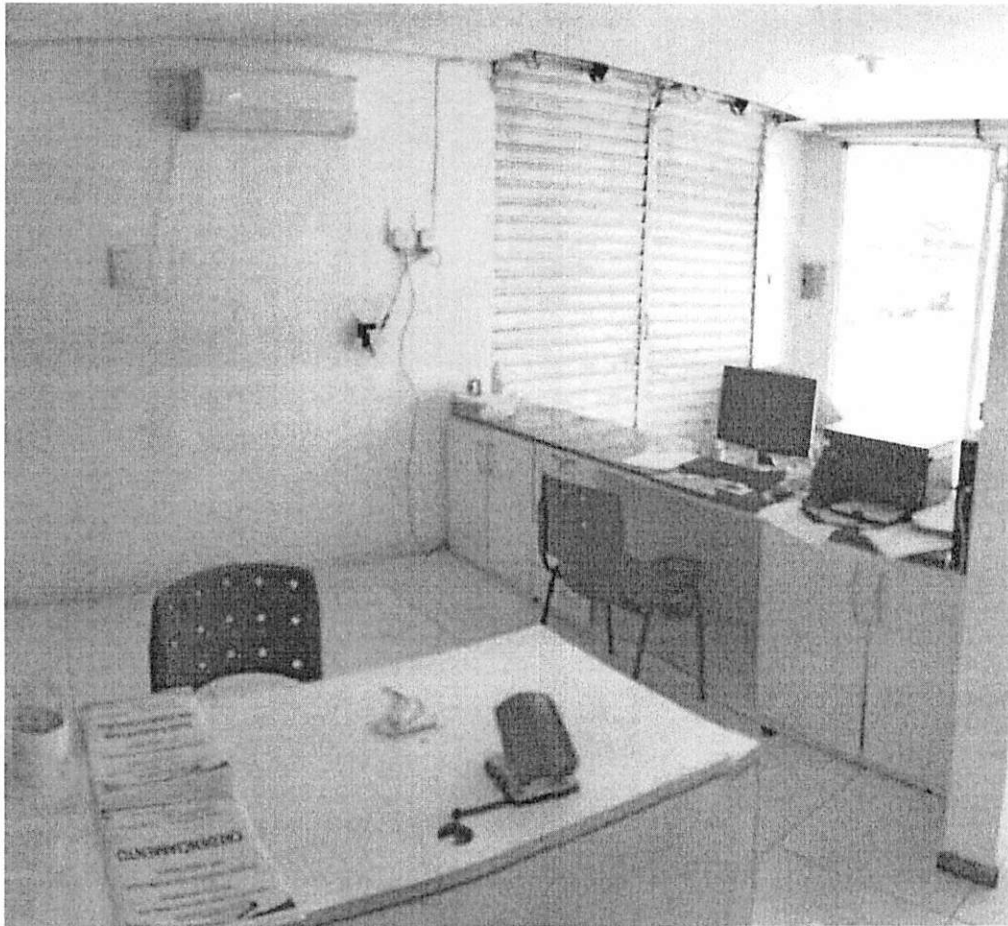

Handwritten signature

Handwritten mark

Handwritten mark

Handwritten signature and date
13/10/2022

Handwritten mark

Handwritten mark

Handwritten mark

BURITICUPU-MA
Proc. 0301083/2022
Fls. 829
Rub. 4

APÓLICE DIGITAL



Nossas apólices podem ser acessadas diretamente por um QR Code. A leitura do QR Code não dispensa a consulta da apólice na página da internet da Superintendência de Seguros Privados (www.susep.gov.br) ou da Junto Seguros (juntoseguros.com).

FRONTISPÍCIO DE APÓLICE SEGURO GARANTIA

DADOS DA SEGURADORA: JUNTO SEGUROS S.A.

CNPJ: 84.948.157/0001-33, registro SUSEP 05436, com sede na Rua Visconde de Nácar, 1440 – Centro - Curitiba - PR

Data de Emissão: 22/02/2022 16:13:25

Nº Apólice Seguro Garantia: 10-0775-0303913

Proposta: 3301602

Controle Interno (Código Controle): 171261641

Nº de Registro SUSEP: 05436.2022.0010.0775.0303913.000000

DADOS DO SEGURADO: PREFEITURA MUNICIPAL DE BURITICUPU

CNPJ: 01.612.525/0001-40 RUA SÃO RAIMUNDO, 01 - Buriticupu - MA

DADOS DO TOMADOR: A R CONSTRUIR CONSTRUÇÕES E SERVIÇOS EIRELI

CNPJ: 20.000.230/0001-68 - TRAVESSA GAIOSO NUNES 77 - TIANGUA - CE

DADOS DA CORRETORA:

000002.0.210028-4 CSV CORRETORA DE SEGUROS E CONSULTORIA EMPRESARIAL LTDA ME

Documento eletrônico digitalmente assinado por:

ICP Brasil
Assinado digitalmente por:
Roque Jr. de H. Melo

ICP Brasil
Assinado digitalmente por:
Leonardo D. Boguszewski

Documento eletrônico assinado digitalmente conforme MP nº 2.200-2/2001 de 24/06/2001, que instituiu a Infra-estrutura de Chaves Públicas Brasileira - ICP - Brasil por: Signatário(s) Leonardo Deeke Boguszewski Nº de Série do Certificado: 3A51578731BE71EF Roque de Holanda Melo Nº de Série do Certificado: 5C6B8C02A51A09A4



Nº Apólice Seguro Garantia: 10-0775-0303913

Proposta: 3301602

Controle Interno (Código Controle): 171261641

Nº de Registro SUSEP: 05436.2022.0010.0775.0303913.000000



FRONTISPÍCIO DE APÓLICE SEGURO GARANTIA

Garantia contratada

Modalidade	Limite Máximo de Garantia (L.M.G)	Ramo
Licitante	R\$ 51.527,73	0775 - GARANTIA SEGURADO - SETOR PÚBLICO

Descrição da Garantia: Coberturas, valores e prazos previstos na Apólice:

Modalidade e Cobertura Adicional	Importância Segurada	Vigência	
		Início	Término
Licitante	R\$ 51.527,73	23/02/2022	26/06/2022

Demonstrativo de Prêmio:

Prêmio Líquido Licitante.....	R\$	312,55
Adicional de Fracionamento.....	R\$	0,00
I.O.F.....	R\$	0,00
Prêmio Total.....	R\$	312,55

Condições de Pagamento:	Parcela	Vencimento	Nº Camê	Valor(R\$)
	1	01/03/2022	12460959	312,55

Em atendimento à Lei 12.741/12 informamos que incidem as alíquotas de 0,85% de PIS/Pasep e de 4% de COFINS sobre os prêmios de seguros, deduzidos do estabelecido em legislação específica. O(s) valor(es) acima descrito(s), e(são) devido(s) no cenário desta contratação de cobertura(s). Pode(m) sofrer alteração(ões) quando contratado(s) isoladamente ou em outra composição.

Art. 1º - Fica instituída a Infra-estrutura de Chaves Públicas Brasileira - ICP - Brasil, para garantir a autenticidade, a integridade e a validade jurídica de documentos em forma eletrônica, das aplicações de suporte e das aplicações habilitadas que utilizem certificados digitais, bem como a realização de transações eletrônicas seguras.

Após sete dias úteis da emissão deste documento, poderá ser verificado se a apólice ou endosso foi corretamente registrado no site www.susep.gov.br da SUSEP - Superintendência de Seguros Privados. Autarquia Federal responsável pela fiscalização, normatização e controle dos mercados de seguro, previdência complementar aberta, capitalização, resseguro e corretagem de seguro. As condições contratuais / regulamento deste produto protocoladas pela sociedade / entidade junto à Susep poderão ser consultadas no site www.susep.gov.br, de acordo com o número de processo constante da apólice / proposta A certidão de regularidade da sociedade seguradora perante a SUSEP pode ser consultada no site www.susep.gov.br. Este produto está protocolado através do N.º de Processo SUSEP 15414.900195/2014-17 e nº 15414.900196/2014-53. Atendimento SUSEP: 0800 021 8484 Central de Atendimento Junto: 0800 704 0301 Ouvidoria Junto: 0800 643 0301

BURITICUPU-MA
Proc: 02030933/2022
Fls. 330
Rub. 4A



Nº Apólice Seguro Garantia: 10-0775-0303913
Proposta: 3301602
Controle Interno (Código Controle): 171261641
Nº de Registro SUSEP: 05436.2022.0010.0775.0303913.000000



FRONTISPÍCIO DE APÓLICE SEGURO GARANTIA

Objeto da Garantia

Esta apólice, de riscos declarados, garante indenização, até o valor fixado na apólice, se o Tomador adjudicatário se recusar a assinar o Contrato Principal, nas condições propostas, dentro do prazo estabelecido no Edital de Licitação CONCORRÊNCIA Nº 001/2022.

Esta apólice é emitida de acordo com as condições da Circular da Susep n.º 477/13

ESTA APÓLICE NÃO PODERÁ SER UTILIZADA COMO COMPLEMENTO OU ENDOSSO DE APOLICE ANTERIORMENTE FORNECIDA POR ESTA SEGURADORA REFERENTE AO MESMO EDITAL E/OU CONTRATO OBJETO DESTA SEGURO.

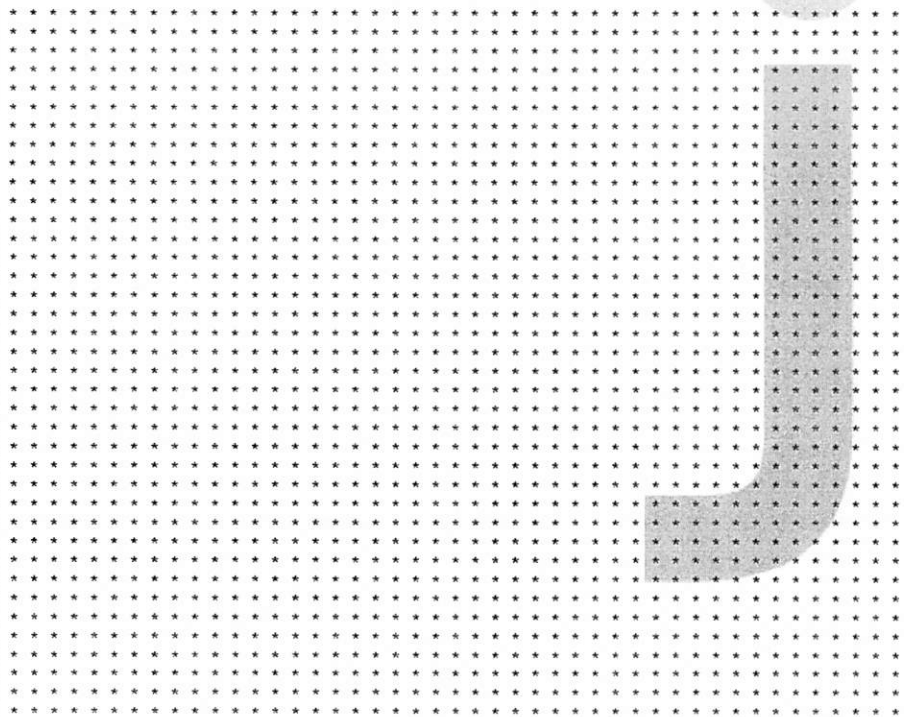

Nº Apólice Seguro Garantia: 10-0775-0303913
Proposta: 3301602
Controle Interno (Código Controle): 171261641
Nº de Registro SUSEP: 05436.2022.0010.0775.0303913.000000



CONDIÇÕES GERAIS

CIRCULAR SUSEP 477/13 - PLANO PADRONIZADO
CAPÍTULO I - CONDIÇÕES GERAIS - RAMO 0775
SEGURO GARANTIA – SEGURADO: SETOR PÚBLICO

1. Objeto:

1.1. Este contrato de seguro garante o fiel cumprimento das obrigações assumidas pelo tomador perante o segurado, conforme os termos da apólice e até o valor da garantia fixado nesta, e de acordo com a(s) modalidade(s) e/ou cobertura(s) adicional(is) expressamente contratada(s), em razão de participação em licitação, em contrato principal pertinente a obras, serviços, inclusive de publicidade, compras, concessões e permissões no âmbito dos Poderes da União, Estados, do Distrito Federal e dos Municípios, ou, ainda as obrigações assumidas em função de:

- I – processos administrativos;
- II – processos judiciais, inclusive execuções fiscais;
- III – parcelamentos administrativos de créditos fiscais, inscritos ou não, em dívida ativa;
- IV – regulamentos administrativos.

1.2. Encontram-se também garantidos por este seguro os valores devidos ao segurado, tais como multas e indenizações, oriundos do inadimplemento das obrigações assumidas pelo tomador, previstos em legislação específica, para cada caso.

2. Definições:

Aplicam-se a este seguro, as seguintes definições:

- 2.1. Apólice: documento, assinado pela seguradora, que representa formalmente o contrato de Seguro Garantia.
- 2.2. Condições Gerais: conjunto das cláusulas, comuns a todas as modalidades e/ou coberturas de um plano de seguro, que estabelecem as obrigações e os direitos das partes contratantes.
- 2.3. Condições Especiais: conjunto das disposições específicas relativas a cada modalidade e/ou cobertura de um plano de seguro, que alteram as disposições estabelecidas nas Condições Gerais.
- 2.4. Condições Particulares: conjunto de cláusulas que alteram, de alguma forma, as Condições Gerais e/ou Condições Especiais, de acordo com cada segurado.

2.5. Contrato Principal: todo e qualquer ajuste entre órgãos ou entidades da Administração Pública (segurado) e particulares (tomadores), em que haja um acordo de vontades para a formação de vínculo e a estipulação de obrigações recíprocas, seja qual for a denominação utilizada.



Nº Apólice Seguro Garantia: 10-0775-0303913
Proposta: 3301602
Controle Interno (Código Controle): 171261641
Nº de Registro SUSEP: 05436.2022.0010.0775.0303913.000000

junto
SEGUROS

2.6. Endosso: instrumento formal, assinado pela seguradora, que introduz modificações na apólice de Seguro Garantia, mediante solicitação e anuência expressa das partes.

2.7. Indenização: pagamento dos prejuízos e/ou multas resultantes do inadimplemento das obrigações cobertas pelo seguro.

2.8. Limite Máximo de Garantia: valor máximo que a seguradora se responsabilizará perante o segurado em função do pagamento de indenização.

2.9. Prêmio: importância devida pelo tomador à seguradora, em função da cobertura do seguro, e que deverá constar da apólice ou endosso.

2.10. Processo de Regulação de Sinistro: procedimento pelo qual a seguradora constatará ou não a procedência da reclamação de sinistro, bem como a apuração dos prejuízos cobertos pela apólice.

2.11. Proposta de Seguro: instrumento formal de pedido de emissão de apólice de seguro, firmado nos termos da legislação em vigor.

2.12. Relatório Final de Regulação: documento emitido pela seguradora no qual se transmite o posicionamento acerca da caracterização ou não do sinistro reclamado, bem como os possíveis valores a serem indenizados.

2.13. Segurado: a Administração Pública ou o Poder Concedente.

2.14. Seguradora: a sociedade de seguros garantidora, nos termos da apólice, do cumprimento das obrigações assumidas pelo tomador.

2.15. Seguro Garantia: seguro que garante o fiel cumprimento das obrigações assumidas pelo tomador perante o segurado, conforme os termos da apólice.

2.16. Sinistro: o inadimplemento das obrigações do tomador cobertas pelo seguro.

2.17. Tomador: devedor das obrigações por ele assumidas perante o segurado.

3. Aceitação:

3.1. A contratação/alteração do contrato de seguro somente poderá ser feita mediante proposta assinada pelo proponente, seu representante ou por corretor de seguros habilitado. A proposta escrita deverá conter os elementos essenciais ao exame e aceitação do risco.

3.2. A seguradora fornecerá, obrigatoriamente, ao proponente, protocolo que identifique a proposta por ela recepcionada, com a indicação da data e da hora de seu recebimento.

3.3. A seguradora terá o prazo de 15 (quinze) dias para se manifestar sobre a aceitação ou não da proposta, contados da data de seu recebimento, seja para seguros novos ou renovações, bem como para alterações que impliquem modificação do risco.

3.3.1. Caso o proponente do seguro seja pessoa física, a solicitação de documentos complementares, para análise e aceitação do risco, ou da alteração proposta, poderá ser feita apenas uma vez, durante o prazo previsto no item 3.3..

3.3.2. Se o proponente for pessoa jurídica, a solicitação de documentos complementares



Nº Apólice Seguro Garantia: 10-0775-0303913
Proposta: 3301602
Controle Interno (Código Controle): 171261641
Nº de Registro SUSEP: 05436.2022.0010.0775.0303913.000000

junto
SEGUROS

poderá ocorrer mais de uma vez, durante o prazo previsto no item 3.3., desde que a seguradora indique os fundamentos do pedido de novos elementos, para avaliação da proposta ou taxa

3.3.3. No caso de solicitação de documentos complementares, para análise e aceitação do risco, ou da alteração proposta, o prazo de 15 (quinze) dias previsto no item 3.3. ficará suspenso, voltando a correr a partir da data em que se der a entrega da documentação.

3.4. No caso de não aceitação da proposta, a seguradora comunicará o fato, por escrito, ao proponente, especificando os motivos da recusa.

3.5. A ausência de manifestação, por escrito, da seguradora, no prazo acima aludido, caracterizará a aceitação tácita do seguro.

3.6. Caso a aceitação da proposta dependa de contratação ou alteração de resseguro facultativo, o prazo aludido no item 3.3. será suspenso até que o ressegurador se manifeste formalmente, comunicando a seguradora, por escrito, ao proponente, tal eventualidade, ressaltando a consequente inexistência de cobertura enquanto perdurar a suspensão.

3.7. A emissão da apólice ou do endosso será feita em até 15 (quinze) dias, a partir da data de aceitação da proposta.

4. Valor da Garantia:

4.1. O valor da garantia desta apólice é o valor máximo nominal por ela garantido.

4.2. Quando efetuadas alterações previamente estabelecidas no contrato principal ou no documento que serviu de base para a aceitação do risco pela seguradora, o valor da garantia deverá acompanhar tais modificações, devendo a seguradora emitir o respectivo endosso.

4.3. Para alterações posteriores efetuadas no contrato principal ou no documento que serviu de base para a aceitação do risco pela seguradora, em virtude das quais se faça necessária a modificação do valor contratual, o valor da garantia poderá acompanhar tais modificações, desde que solicitado e haja o respectivo aceite pela seguradora, por meio da emissão de endosso.

5. Prêmio do Seguro:

5.1. O tomador é responsável pelo pagamento do prêmio à seguradora por todo o prazo de vigência da apólice.

5.2. Fica entendido e acordado que o seguro continuará em vigor mesmo quando o tomador não houver pagado o prêmio nas datas convencionadas.

5.2.1. Não paga pelo tomador, na data fixada, qualquer parcela do prêmio devido, poderá a seguradora recorrer à execução do contrato de contragarantia.

5.3. Em caso de parcelamento do prêmio, não será permitida a cobrança de nenhum valor adicional, a título de custo administrativo de fracionamento, devendo ser garantido ao tomador, quando houver parcelamento com juros, a possibilidade de antecipar o pagamento de qualquer uma das parcelas, com a consequente redução proporcional dos juros pactuados.

5.4. Se a data limite para o pagamento do prêmio a vista ou de qualquer uma de suas

BURITICUPU-MA
Proc. 030993/2022
Fls. 837
Rub. 474



Nº Apólice Seguro Garantia: 10-0775-0303913
Proposta: 3301602
Controle Interno (Código Controle): 171261641
Nº de Registro SUSEP: 05436.2022.0010.0775.0303913.000000

junto
SEGUROS

parcelas coincidir com dia em que não haja expediente bancário, o pagamento poderá ser efetuado no primeiro dia útil em que houver expediente bancário.

5.5. A sociedade seguradora encaminhará o documento de cobrança diretamente ao tomador ou seu representante, observada a antecedência mínima de 5 (cinco) dias úteis, em relação à data do respectivo vencimento.

6. Vigência:

6.1. Para as modalidades do Seguro Garantia nas quais haja a vinculação da apólice a um contrato principal, a vigência da apólice será igual ao prazo estabelecido no contrato principal, respeitadas as particularidades previstas nas Condições Especiais de cada modalidade contratada.

6.2. Para as demais modalidades, a vigência da apólice será igual ao prazo informado na mesma, estabelecido de acordo com as disposições previstas nas Condições Especiais da respectiva modalidade.

6.3. Quando efetuadas alterações de prazo previamente estabelecidas no contrato principal ou no documento que serviu de base para a aceitação do risco pela seguradora, a vigência da apólice acompanhará tais modificações, devendo a seguradora emitir o respectivo endosso.

6.4. Para alterações posteriores efetuadas no contrato principal ou no documento que serviu de base para a aceitação do risco pela seguradora, em virtude das quais se faça necessária a modificação da vigência da apólice, esta poderá acompanhar tais modificações, desde que solicitado e haja o respectivo aceite pela Seguradora, por meio da emissão de endosso.

7. Expectativa, Reclamação e Caracterização do Sinistro:

7.1. A Expectativa, Reclamação e Caracterização do Sinistro serão especificadas para cada modalidade nas Condições Especiais, quando couberem.

7.2. A seguradora descreverá nas Condições Especiais os documentos que deverão ser apresentados para a efetivação da Reclamação de Sinistro.

7.2.1. Com base em dúvida fundada e justificável, a seguradora poderá solicitar documentação e/ou informação complementar.

7.3. A Reclamação de Sinistros amparados pela presente apólice poderá ser realizada durante o prazo prescricional, nos termos da Cláusula 17 destas Condições Gerais;

7.4. Caso a seguradora conclua pela não caracterização do sinistro, comunicará formalmente ao segurado, por escrito, sua negativa de indenização, apresentando, conjuntamente, as razões que embasaram sua conclusão, de forma detalhada.

8. Indenização:

8.1. Caracterizado o sinistro, a seguradora cumprirá a obrigação descrita na apólice, até o limite máximo de garantia da mesma, segundo uma das formas abaixo, conforme for acordado entre as partes:

I – realizando, por meio de terceiros, o objeto do contrato principal, de forma a lhe dar continuidade, sob a sua integral responsabilidade; e/ou



Nº Apólice Seguro Garantia: 10-0775-0303913
Proposta: 3301602
Controle Interno (Código Controle): 171261641
Nº de Registro SUSEP: 05436.2022.0010.0775.0303913.000000

junto
SEGUROS

II – indenizando, mediante pagamento em dinheiro, os prejuízos e/ou multas causados pela inadimplência do tomador, cobertos pela apólice.

8.2. Do prazo para o cumprimento da obrigação:

8.2.1. O pagamento da indenização ou o início da realização do objeto do contrato principal deverá ocorrer dentro do prazo máximo de 30 (trinta) dias, contados a data de recebimento do último documento solicitado durante o processo de regulação de sinistro.

8.2.2. Na hipótese de solicitação de documentos de que trata o item 7.2.1., o prazo de 30 (trinta) dias será suspenso, reiniciando sua contagem a partir do dia útil subsequente àquele em que forem completamente atendidas as exigências.

8.2.3. No caso de decisão judicial ou decisão arbitral, que suspenda os efeitos de reclamação da apólice, o prazo de 30 (trinta) dias será suspenso, reiniciando sua contagem a partir do primeiro dia útil subsequente a revogação da decisão.

8.3. Nos casos em que haja vinculação da apólice a um contrato principal, todos os saldos de créditos do tomador no contrato principal serão utilizados na amortização do prejuízo e/ou da multa objeto da reclamação do sinistro, sem prejuízo do pagamento da indenização no prazo devido.

8.3.1. Caso o pagamento da indenização já tiver ocorrido quando da conclusão da apuração dos saldos de créditos do tomador no contrato principal, o segurado obriga-se a devolver à seguradora qualquer excesso que lhe tenha sido pago.

9. Atualização de Valores:

9.1. O não pagamento das obrigações pecuniárias da seguradora, inclusive da indenização nos termos da Cláusula 8 destas Condições Gerais, dentro do prazo para pagamento da respectiva obrigação, acarretará em:

a) atualização monetária, a partir da data de exigibilidade da obrigação, sendo, no caso de indenização, a data de caracterização do sinistro; e

b) incidência de juros moratórios calculados "pro rata temporis", contados a partir do primeiro dia posterior ao término do prazo fixado.

9.2. O índice utilizado para atualização monetária será o IPCA/IBGE - Índice de Preços ao Consumidor Amplo da Fundação Instituto Brasileiro de Geografia e Estatística - ou índice que vier a substituí-lo, sendo calculado com base na variação positiva apurada entre o último índice publicado antes da data de obrigação de pagamento e aquele publicado imediatamente anterior à data de sua efetiva liquidação.

9.3. Os juros moratórios, contados a partir do primeiro dia posterior ao término do prazo fixado para pagamento da obrigação, serão equivalentes à taxa que estiver em vigor para a mora do pagamento de impostos devidos à Fazenda Nacional.

9.4. O pagamento de valores relativos à atualização monetária e juros de mora será feito independente de qualquer interpelação judicial ou extrajudicial, de uma só vez, juntamente com os demais valores devidos no contrato.

10. Sub-Rogação:

BURITICUPU-MA
Proc. 0301003/2022
Fls. 833
Rub. 44



Nº Apólice Seguro Garantia: 10-0775-0303913
Proposta: 3301602
Controle Interno (Código Controle): 171261641
Nº de Registro SUSEP: 05436.2022.0010.0775.0303913.000000



10.1. Paga a indenização ou iniciado o cumprimento das obrigações inadimplidas pelo tomador, a seguradora sub-rogar-se-á nos direitos e privilégios do segurado contra o tomador, ou contra terceiros cujos atos ou fatos tenham dado causa ao sinistro.

10.2. É ineficaz qualquer ato do segurado que diminua ou extinga, em prejuízo do segurador, os direitos a que se refere este item.

11. Perda de Direitos:

O segurado perderá o direito à indenização na ocorrência de uma ou mais das seguintes hipóteses:

I – Casos fortuitos ou de força maior, nos termos do Código Civil Brasileiro;

II – Descumprimento das obrigações do tomador decorrente de atos ou fatos de responsabilidade do segurado;

III – Alteração das obrigações contratuais garantidas por esta apólice, que tenham sido acordadas entre segurado e tomador, sem prévia anuência da seguradora;

IV – Atos ilícitos dolosos ou por culpa grave equiparável ao dolo praticados pelo segurado, pelo beneficiário ou pelo representante, de um ou de outro;

V – O segurado não cumprir integralmente quaisquer obrigações previstas no contrato de seguro;

VI – Se o segurado ou seu representante legal fizer declarações inexatas ou omitir de má-fé circunstâncias de seu conhecimento que configurem agravação de risco de inadimplência do tomador ou que possam influenciar na aceitação da proposta;

VII – Se o Segurado agravar intencionalmente o risco;

12. Concorrência de Garantias:

No caso de existirem duas ou mais formas de garantia distintas, cobrindo cada uma delas o objeto deste seguro, em benefício do mesmo segurado ou beneficiário, a seguradora responderá, de forma proporcional ao risco assumido, com os demais participantes, relativamente ao prejuízo comum.

13. Concorrência de Apólices:

É vedada a utilização de mais de um Seguro Garantia na mesma modalidade para cobrir o objeto deste contrato, salvo no caso de apólices complementares.

14. Extinção da Garantia:

14.1. A garantia expressa por este seguro extinguir-se-á na ocorrência de um dos seguintes eventos, o que ocorrer primeiro, sem prejuízo do prazo para reclamação do sinistro conforme item 7.3. destas Condições Gerais:



Nº Apólice Seguro Garantia: 10-0775-0303913
Proposta: 3301602
Controle Interno (Código Controle): 171261641
Nº de Registro SUSEP: 05436.2022.0010.0775.0303913.000000



I – quando o objeto do contrato principal garantido pela apólice for definitivamente realizado mediante termo ou declaração assinada pelo segurado ou devolução da apólice;

II – quando o segurado e a seguradora assim o acordarem;

III – quando o pagamento da indenização ao segurado atingir o limite máximo de garantia da apólice;

IV – quando o contrato principal for extinto, para as modalidades nas quais haja vinculação da apólice a um contrato principal, ou quando a obrigação garantida for extinta, para os demais casos; ou

V – quando do término de vigência previsto na apólice, salvo se estabelecido em contrário nas Condições Especiais.

14.2. Quando a garantia da apólice recair sobre um objeto previsto em contrato, esta garantia somente será liberada ou restituída após a execução do contrato, em consonância com o disposto no parágrafo 4º do artigo 56 da Lei Nº 8.666/1993, e sua extinção se comprovará, além das hipóteses previstas no item 14.1., pelo recebimento do objeto do contrato nos termos do art. 73 da Lei nº 8.666/93.

15. Rescisão Contratual:

15.1. No caso de rescisão total ou parcial do contrato, a qualquer tempo, por iniciativa do segurado ou da seguradora e com a concordância recíproca, deverão ser observadas as seguintes disposições:

15.1.1. Na hipótese de rescisão a pedido da sociedade seguradora, esta reterá do prêmio recebido, além dos emolumentos, a parte proporcional ao tempo decorrido;

15.1.2. Na hipótese de rescisão a pedido do segurado, a sociedade seguradora reterá, no máximo, além dos emolumentos, o prêmio calculado de acordo com a seguinte tabela de prazo curto:

Relação a ser aplicada sobre a vigência original para obtenção de prazo em dias	—%—do—	Relação a ser aplicada sobre a vigência original para obtenção de prazo em dias	—%—do—
15/365	13%	195/365	73%
30/365	20%	210/365	75%
45/365	27%	225/365	78%
60/365	30%	240/365	80%
75/365	37%	255/365	83%
90/365	40%	270/365	85%
105/365	46%	285/365	88%
120/365	50%	300/365	90%
135/365	56%	315/365	93%
150/365	60%	330/365	95%
165/365	66%	345/365	98%
180/365	70%	365/365	100%

15.1.2.1. Para prazos não previstos na tabela constante do subitem 15.1.2., deverá ser utilizado percentual correspondente ao prazo imediatamente inferior.

BURITICUPU-MA
Proc. 0303003/2022
Fls. 834
Rub. JA



Nº Apólice Seguro Garantia: 10-0775-0303913
Proposta: 3301602
Controle Interno (Código Controle): 171261641
Nº de Registro SUSEP: 05436.2022.0010.0775.0303913.000000



16. Controvérsias:

16.1. As controvérsias surgidas na aplicação destas Condições Contratuais poderão ser resolvidas:

I – por arbitragem; ou

II – por medida de caráter judicial.

16.2. No caso de arbitragem, deverá constar, na apólice, a cláusula compromissória de arbitragem, que deverá ser facultativamente aderida pelo segurado por meio de anuência expressa.

16.2.1. Ao concordar com a aplicação desta cláusula, o segurado estará se comprometendo a resolver todos os seus litígios com a sociedade seguradora por meio de Juízo Arbitral, cujas sentenças têm o mesmo efeito que as sentenças proferidas pelo Poder Judiciário.

16.2.2. A cláusula de arbitragem é regida pela Lei nº 9307, de 23 de setembro de 1996.

17. Prescrição:

Os prazos prescricionais são aqueles determinados pela lei.

18. Foro:

As questões judiciais entre seguradora e segurado serão processadas no foro do domicílio deste.

19. Disposições Finais

19.1. A aceitação do seguro estará sujeita à análise do risco.

19.2. As apólices e endossos terão seu início e término de vigência às 24hs das datas para tal fim neles indicadas.

19.3. O registro deste plano na Susep não implica, por parte da Autarquia, incentivo ou recomendação à sua comercialização.

19.4. Após sete dias úteis da emissão deste documento, poderá ser verificado se a apólice ou endosso foi corretamente registrado no site da Susep - www.susep.gov.br.

19.5. A situação cadastral do corretor de seguros pode ser consultada no site www.susep.gov.br, por meio do número de seu registro na Susep, nome completo, CNPJ ou CPF.

19.6. Este seguro é contratado a primeiro risco absoluto.

19.7. Considera-se como âmbito geográfico das modalidades contratadas todo o território nacional, salvo disposição em contrário nas Condições Especiais e/ou Particulares da Apólice.

19.8. Os eventuais encargos de tradução referentes ao reembolso de despesas efetuadas no



Nº Apólice Seguro Garantia: 10-0775-0303913
Proposta: 3301602
Controle Interno (Código Controle): 171261641
Nº de Registro SUSEP: 05436.2022.0010.0775.0303913.000000



exterior ficarão totalmente a cargo da Sociedade Seguradora.

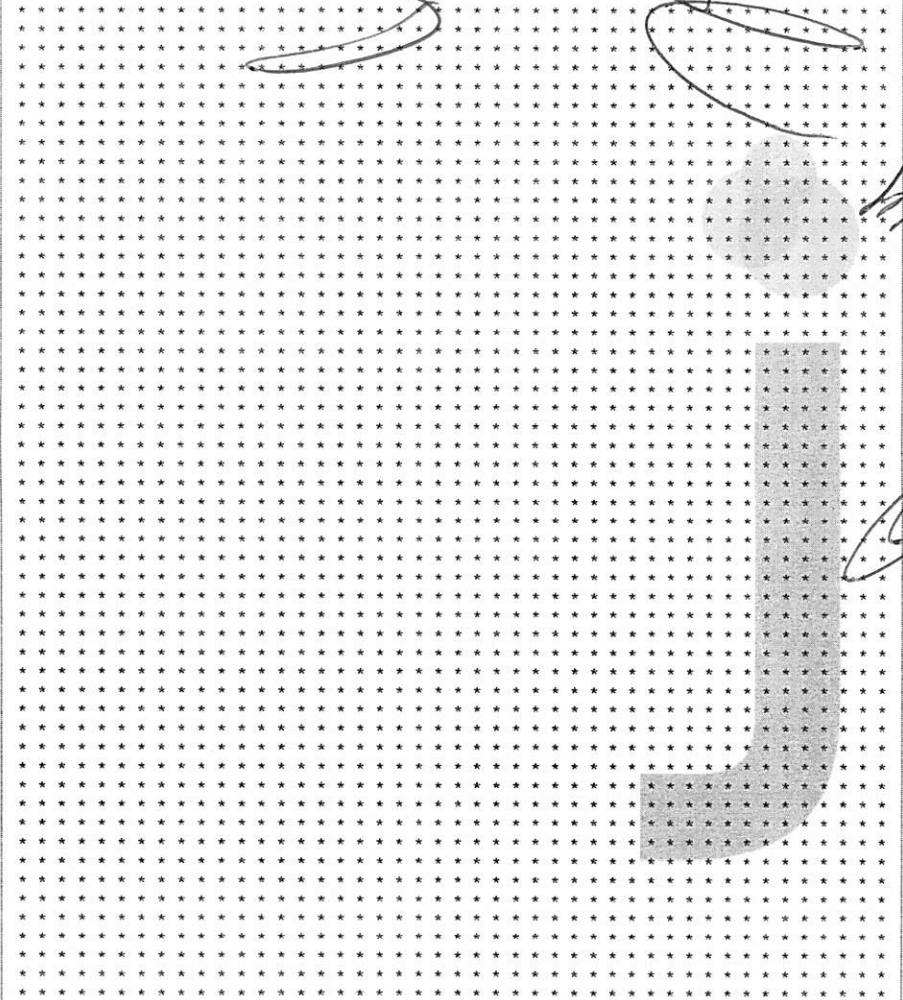

BURITICUPU-MA
Proc. 0.301093/2022
Fls. 833
Rub. 44



Nº Apólice Seguro Garantia: 10-0775-0303913
Proposta: 3301602
Controle Interno (Código Controle): 171261641
Nº de Registro SUSEP: 05436.2022.0010.0775.0303913.000000

junto
SEGUROS

CONDIÇÕES ESPECIAIS

CAPÍTULO II - CONDIÇÕES ESPECIAIS DAS MODALIDADES - RAMO 0775

SEGURO GARANTIA DO LICITANTE

PROCESSO SUSEP n.º 15414.900195/2014-17.

1. Objeto:

1.1 Este contrato de seguro garante a indenização, até o valor da garantia fixado na apólice, pelos prejuízos decorrentes da recusa do tomador adjudicatário em assinar o contrato principal nas condições propostas no edital de licitação, dentro do prazo estabelecido.

1.2 Encontram-se também garantidos por este contrato de seguro os valores das multas e indenizações devidos à Administração Pública em decorrência do sinistro.

2. Definições:

Para efeito desta modalidade, aplicam-se, também, as definições constantes do art. 6º da Lei nº 8.666/93.

I – Riscos Declarados: Itens expressamente descritos na apólice, aos quais se restringe a cobertura securitária. Ou seja, a responsabilidade da Seguradora está restrita aos riscos expressamente descritos neste documento.;

II – Prejuízos: Perda pecuniária comprovada decorrentes da recusa do tomador adjudicatário em assinar o contrato principal nas condições propostas e dentro do prazo estabelecido no Edital de Licitação.

3. Vigência:

A vigência da apólice coincidirá com o prazo previsto no edital para a assinatura do contrato principal.

4. Reclamação e Caracterização do Sinistro:

4.1. Reclamação: o segurado comunicará a seguradora da recusa do tomador adjudicatário em assinar o contrato principal nas condições propostas, dentro do prazo estabelecido no edital de licitação, data em que restará oficializada a Reclamação do Sinistro.

4.1.1. Para a Reclamação do Sinistro será necessária a apresentação dos seguintes documentos, sem prejuízo do disposto no item 7.2.1. das Condições Gerais:



Nº Apólice Seguro Garantia: 10-0775-0303913
Proposta: 3301602
Controle Interno (Código Controle): 171261641
Nº de Registro SUSEP: 05436.2022.0010.0775.0303913.000000

junto
SEGUROS

a) Cópia do edital de licitação;

b) Cópia do termo de adjudicação;

c) Planilha, relatório e/ou correspondências informando os valores dos prejuízos sofridos e/ou decisão que aplicou as multas contratuais na forma do edital de licitação, acompanhada dos documentos comprobatórios;

d) comprovante de intimação do Tomador para assinatura do contrato, acompanhado do demonstrativo de sua recusa/inércia e das devidas justificativas, se houver.

4.2. Caracterização: quando a seguradora tiver recebido todos os documentos listados no item 4.1.1. e, após análise, ficar comprovada a inadimplência do tomador em relação às obrigações cobertas pela apólice, o sinistro ficará caracterizado, devendo a seguradora emitir o relatório final de regulação.

5. Rescisão do Contrato de Seguro:

5.1. Quando a presente apólice for caucionada junto ao Segurado, não caberá devolução de prêmio proporcional.

6. Disposições Gerais:

6.1. A presente apólice, de riscos declarados, assegura o cumprimento das obrigações diretas do tomador perante o segurado, especificamente descritas no objeto desta apólice, de acordo com a modalidade de seguro-garantia indicada na mesma, não assegurando riscos referentes a obrigações trabalhistas e previdenciárias, de seguridade social, indenizações a terceiros, danos ambientais e lucros cessantes, bem como riscos referentes a outros ramos ou modalidades de seguro, em conformidade com a legislação nacional referente ao seguro-garantia.

6.2. A inadimplência do tomador deverá ocorrer dentro do prazo de vigência da apólice. Em caso de não observação deste requisito a seguradora ficará isenta de qualquer responsabilidade.

6.3. Fica entendido e concordado que, para efeito indenitário, não estarão cobertos danos e perdas causados direta ou indiretamente por ato terrorista, comprovado com documentação hábil acompanhada de laudo circunstanciado que caracterize a natureza do atentado, independentemente de seu propósito, que tenha sido devidamente reconhecido como atentatório à ordem pública pela autoridade pública competente.

6.4. A validade/cobertura deste documento está condicionada à aceitação/não oposição do segurado em relação a todos os seus termos. Ao aceitar este documento o segurado concorda que a seguradora não terá responsabilidade de indenizar reclamação quanto à cobertura desta garantia se for constatado que o sinistro ou inadimplemento contratual se enquadra nos termos do inciso VI, do item 11 – Perda de Direito, das Condições Gerais.

BURITICUPU-MA
Proc. 0301003/2022
Fls. 838
Rub. 4A



Nº Apólice Seguro Garantia: 10-0775-0303913
Proposta: 3301602
Controle Interno (Código Controle): 171261641
Nº de Registro SUSEP: 05436.2022.0010.0775.0303913.000000



Devolução de Documento

No caso de devolução deste documento antes do final de vigência nele expresso, preencher os campos abaixo e enviar para a Seguradora.

Em conformidade com a cláusula 14 - inciso I, das Condições Gerais, estamos procedendo a devolução do documento nº 10-0775-0303913

Local e Data

PREFEITURA MUNICIPAL DE BURITICUPU

Nome:
RG:
Cargo:

22/02/2022 14:22

Certidão de Administradores da Susep



MINISTÉRIO DA FAZENDA
SUPERINTENDÊNCIA DE SEGUROS PRIVADOS
COORDENAÇÃO-GERAL DE REGISTROS E AUTORIZAÇÕES

CERTIDÃO DE ADMINISTRADORES

Certificamos que a JUNTO SEGUROS S.A., com sede na cidade Curitiba, CNPJ 84948157000133, possui os seguintes diretores:

Nome	Cargo
ELISA FRANCIELLI MARCHI DA ROSA	Diretor
GUILHERME MALUCELLI GOBBO	Diretor
GUSTAVO HENRICH	Vice-Presidente
LEONARDO DEEKE BOGUSZEWSKI	Presidente
MARCELO QUEIROZ DE OLIVEIRA FILHO	Diretor
ROQUE JUNIOR DE HOLANDA MELO	Diretor

Código da Certidão: CA05436_22022022_142248_725
Esta certidão é válida por 30 (trinta) dias, a contar da data de emissão.

Rio de Janeiro, 22 de Fevereiro de 2022.

SUSEP - Superintendência de Seguros Privados

BURITICUPU-MA
Proc. 0301093/2022
Fis. 838
Rub. 4A



MINISTÉRIO DA FAZENDA
SUPERINTENDÊNCIA DE SEGUROS PRIVADOS

CERTIDÃO DE REGULARIDADE

Certificamos que JUNTO SEGUROS S.A., CNPJ 84948157000133, está autorizada a operar, conforme PORTARIA 1139, publicado(a) no D.O.U. de 03/12/1991, nos termos da legislação vigente.

Certificamos ainda que a entidade não se encontra, nesta data, sob regime de Direção Fiscal, Intervenção, Liquidação Extrajudicial ou Fiscalização Especial, e não está cumprindo penalidade de suspensão imposta pela SUSEP.

Dados complementares e esta certidão atualizada podem ser obtidos em www.susep.gov.br ou por meio de petição à Autarquia.

Código da Certidão: **CR05436_22022022_142230_504**

Esta Certidão é válida por 30 dias, não prevalecendo sobre certidões geradas posteriormente.

Rio de Janeiro, 22 de Fevereiro de 2022.

SUSEP - Superintendência de Seguros Privados

[Handwritten signatures and initials]