

REPUBLICA FEDERATIVA DO BRASIL  
MINISTERIO DAS CIDADES  
DEPARTAMENTO NACIONAL DE TRANSITO  
CARTEIRA NACIONAL DE HABILITACAO

RAIMUNDO NONATO DE JESUS XAVIER

DOC. IDENTIDADE / ORG. EMISSOR / UF  
0324854120066 SSP MA

CPF 040.365.283-94 DATA NASCIMENTO 08/01/1988

FILIAÇÃO  
RAIMUNDO MARQUES XAVIER  
DORALICE FRANCISCA DE JESUS

PERMISSÃO ACC CAT. HAR  
AB

Nº REGISTRO 05160217641 VALIDADE 23/03/2022 1ª HABILITACAO 15/03/2011

OBSERVAÇÕES

PAR:

*Raimundo nonato de jesus xavier*

LOCAL SAO LUIS, MA DATA EMISSAO 27/03/2017

17983651639  
MAD34959300

MARANHÃO

VÁLIDA EM TODO O TERRITÓRIO NACIONAL 1392839342

PROIBIDO PLASTIFICAR 1392839342

 **Ourocard**  
Poupança

5057 2180 2621 3074

VALID DATE 07/24

elo

3642-0 35.203-9

VALE SOMENTE NO BRASIL E COM O USO ELETRÔNICO

Agência 3642-0  
Conta 35.203-9

113

113

DATE	DESCRIPTION	AMOUNT
11/15	...	...
11/16	...	...
11/17	...	...
11/18	...	...
11/19	...	...
11/20	...	...
11/21	...	...
11/22	...	...
11/23	...	...
11/24	...	...
11/25	...	...
11/26	...	...
11/27	...	...
11/28	...	...
11/29	...	...
11/30	...	...

113

DATE	DESCRIPTION	AMOUNT
11/15	...	...
11/16	...	...
11/17	...	...
11/18	...	...
11/19	...	...
11/20	...	...
11/21	...	...
11/22	...	...
11/23	...	...
11/24	...	...
11/25	...	...
11/26	...	...
11/27	...	...
11/28	...	...
11/29	...	...
11/30	...	...



**Equatorial Maranhão Distribuidora de Energia S.A.**

Avenida A. Cd. SOS nº100, Loteamento Quatrinhas, Alfos do Calhau - São Luís - MA  
CEP: 65.070-900 | Insc. Estadual: 120.515.11-31 CNPJ: 06.272.793/0001-84

**RAIMUNDO NONATO DE JESUS XAVIER**  
R. DAVI ALVES SILVA, 16293  
VL DAVI 65393-000 BURITICUPU - MA  
CPF: 040.365.283-94

2ª Via

A Tarifa Social de Energia Elétrica - TSEE foi criada pela Lei nº 10.438, de 26 de abril de 2002

Conta de Energia Elétrica | Nota Fiscal | Série B

Nº da Fatura 0202102001640387 ICFOP: 5258/AA

Instalação 2000152955

P 1/1  
FOLHAS

001640387

12

Conta do mês	Vencimento	Conta Contrato
<b>02/2021</b>	<b>25/02/2021</b>	<b>3002772921</b>

Para atendimento, informe este número

<b>Dados da Instalação</b>	
Classificação: Resid. Baixa Renda - MONOFÁSICO	Tensão Nominal (V): 220 V
Nº Parcela de Negócio: 48034040	Unidade de Leitura: BT12B003
Grupo e Subgrupo de Tensão: B/B1	Nº Medidor: 1004702287
Fator de Potência: 0,00	

<b>Datas</b>		
Emissão	Apresentação	Previsão próxima leitura
18/02/2021	18/02/2021	16/03/2021

**Informações do consumo do mês + Tarifa sem Tributos**

Constante	Data Leitura Anterior	Data Leitura Atual	Qtde Dias	Resolução Aneel
1,00	19/01/2021	18/02/2021	30	2758/20
<b>Canal de Leitura</b>				
	Leitura Anterior	Leitura Atual	Consumo	Tarifa sem Tributos
	5492	5811	319 kWh	30 0,209460
				70 0,559370
				34 0,538610

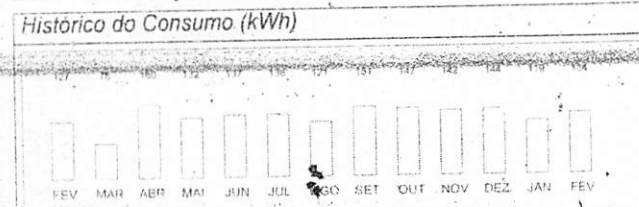

<b>Informações de tributos</b>				<b>Composição do Consumo (R\$)</b>			
Tributos	Base de Calc	Alíquota	Valor	Compra de Energia	Transmissão	Distribuição	
ICMS	104,06	20,0000%	20,81	17,17	4,51	23,70	
PIS	83,25	0,4235%	0,34				
COFINS	83,25	1,9506%	1,62				

<b>Período Fiscal:</b> 18/02/2021	<b>Composição do Consumo (R\$)</b>
<b>Reservado ao Fisco:</b>	Encargos Setoriais: 0,34
559A 57FE B891 E892 4D57 F8AC 39B6 83D5	Perda em Energia: 4,50
	Tributos: 22,77
	Outros: 10,62

**Informações para o cliente**

Parâmetros: Bairr Tarif. Amarela 2501 - 18/02 - BENEF. TAR. SOCIAL RES 414/10 R/L20 47

Clientes cujos indicadores padrões de continuidade tenham sido violados deverão receber uma compensação financeira através de crédito na conta de energia, conforme critérios definidos no módulo 08 do PRODUST/ANEEL.

Incidência sobre a conta paga após o vencimento multa de 2%, juros de mora de 0,0333% ao dia (conforme a Lei 10438/02) e atualização monetária com base no IGP-M a serem incididos na próxima fatura.

Conforme Resolução Normativa Aneel 681/2013 Arts 7º e 8º e seu direito solicitar a qualquer tempo a Equatorial Maranhão o cancelamento da cobrança relativa de outros serviços cobrados na fatura, bem como a emissão da nova fatura sem a cobrança dos serviços cancelados. Ressalta-se que o fornecimento poderá ser suspenso caso os valores referentes aos serviços de distribuição de energia não sejam devidamente pagos.

As informações sobre as condições de fornecimento, tarifas, produtos, serviços prestados, tributos e informações complementares encontram-se disponíveis para a consulta nas Agências de Atendimento e na área reservada ao consumidor no site da Equatorial Maranhão.

**Demonstrativo do Faturamento**

FORNECIMENTO	QUANTIDADE	TARIFA	VALOR (R\$)
Consumo	34	0,538610	18,31
Benefício Tarifário Bruto			30,47
Adicional Band. Amarela			1,11
ICMS			20,81
PIS			0,34
COFINS			1,62
<b>ITENS FINANCEIROS</b>			<b>30,47</b>
Benefício Tarifário Líquido			5,77
Cip-litro Pub Pref Munic			1,69
Multa			2,40
Correção Monetária			0,96
Juros			



**Total a pagar:** R\$ **84,41**

**Reaviso de vencimento**

**Níveis de Tensão Fornecido**

Tensão Nominal (Volts)	Faixa de valores para faturar por mês
220	202 a 231
380	350 a 389

As informações sobre os atendimentos comerciais realizados para a sua Unidade Consumidora podem ser obtidas no site da Equatorial Maranhão.

As informações de aplicação dos Indicadores de Continuidade e Limites Aplicáveis podem ser obtidas no site da Equatorial Maranhão [www.equatorialenergia.com.br](http://www.equatorialenergia.com.br)

Incidência sobre a conta paga após o vencimento multa de 2%, juros de mora de 0,0333% ao dia (conforme a Lei 10438/02) e atualização monetária com base no IGP-M a serem incididos na próxima fatura.

Conforme Resolução Normativa Aneel 681/2013 Arts 7º e 8º e seu direito solicitar a qualquer tempo a Equatorial Maranhão o cancelamento da cobrança relativa de outros serviços cobrados na fatura, bem como a emissão da nova fatura sem a cobrança dos serviços cancelados. Ressalta-se que o fornecimento poderá ser suspenso caso os valores referentes aos serviços de distribuição de energia não sejam devidamente pagos.

As informações sobre as condições de fornecimento, tarifas, produtos, serviços prestados, tributos e informações complementares encontram-se disponíveis para a consulta nas Agências de Atendimento e na área reservada ao consumidor no site da Equatorial Maranhão.

Contrato de Atendimento 116  
Rajotas de Tereza e José Feliciano  
Fone: 0800 286 0199  
[www.equatorialenergia.com.br](http://www.equatorialenergia.com.br)

Out-Volta Equatorial Maranhão  
0900 286 9503  
Ligação gratuita de telefonia  
fixa e móvel, de segunda a  
sexta, das 08h às 18h.

Agência Nacional de Energia Elétrica (ANEEL), 167  
Ligação gratuita de telefonia  
fixa e móvel.

**BANCO DO BRASIL** 001-9 00190.00009 03226.571150 40121.043174 3 0000000008441

MODAL DE PAGAMENTO: **PAGAVEL PREFERENCIALMENTE NO BANCO DO BRASIL**

BENEFICIÁRIO: **EQUATORIAL MARANHÃO DISTRIB. DE ENERGIA S.A.** INSTALAÇÃO: **2000152955** REFERÊNCIA: **02/2021**

DATA DOCUMENTO: **18.02.2021** NÚMERO DE REFERÊNCIA: **0202102001640387** ESPECÍFICO DOCUMENTO: **DM** ACEITE: **N** DATA PRECISSEAMENTO: **18.02.2021**

USO DO BANCO: **17** CARTEIRA: **17** ESPECIE MOEDA: **R\$** QUANTIDADE: **84,41** VALOR: **84,41**

INFORMAÇÕES DE RESPONSABILIDADE DO BENEFICIÁRIO  
PAGAVEL EM TODAS AS INSTITUIÇÕES BANCÁRIAS  
EM CASO DE ATRASO, MULTAS, JUROS E CORREÇÃO SERÃO COBRADOS NA PRÓXIMA FATURA

NOME DO PAGADOR/CPF/ENDEREÇO  
RAIMUNDO NONATO DE JESUS XAVIER 040.365.283-94  
DAVI ALVES SILVA, 16293 - VL DAVI BURITICUPU - CEP 65393-000 - MA



Ficha de Compensação

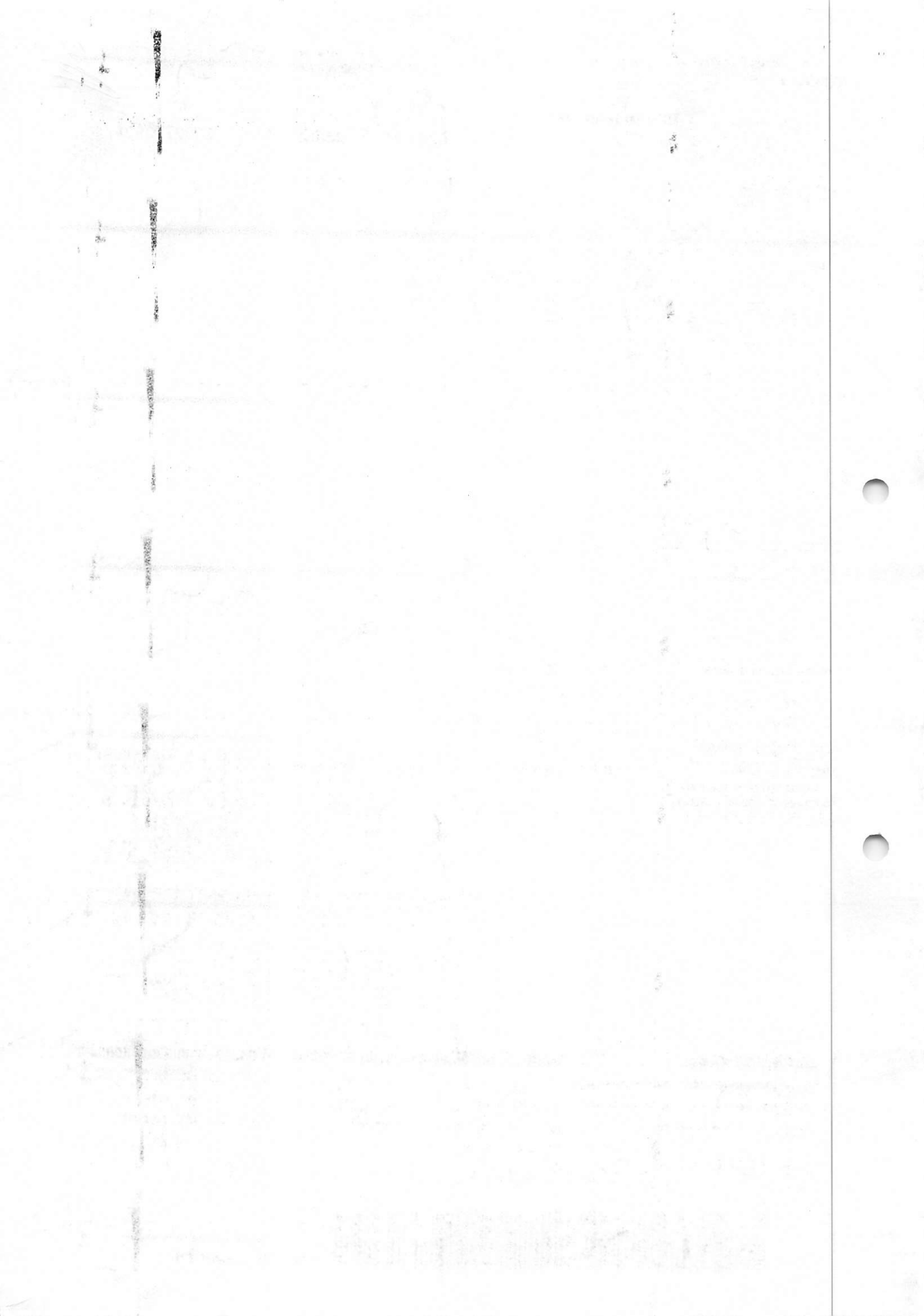



Equatorial Maranhão Distribuidora de Energia S.A.  
 Avenida 4, Qd 1005, nº 198, Entendimento Capimvelha, Atos do Campo - São Luís - MA  
 CEP: 65.070-900 | Inscrição Estadual: 120.618.11-31 | CNPJ: 06.272.993/0001-84

2ª Via

Endereço do imóvel

Medidas 13

Conta de Energia Elétrica | Nota Fiscal | Série B  
 Nº da Fatura 0202102001613409 | ICPOP: 5258/AA  
 Instalação 42463159

001613409

RAIMUNDO NONATO DE JESUS XAVIER  
 R. DAVI ALVES SILVA, 3  
 VL DAVI 65393-000 BURITICUPU - MA  
 CPF: 040.365.283-94

Conta do mês <b>02/2021</b>	Vencimento <b>25/02/2021</b>	Conta Contrato <b>3007113651</b>
--------------------------------	---------------------------------	-------------------------------------

Para atendimento, informe este número

<b>Dados da Instalação</b>	
Classificação: Residencial Pleno - MONOFÁSICO	Tensão Nominal (V): 220 V
Nº Parcela de Negócio: 48934940	Unidade de Leitura: BT129003
Grupo e Subgrupo de Tensão: B/51	Nº Medidor: 11024834540
Tipo de Tarifa: CONVENCIONAL MONÔMIA	
Fator de Potência: 0,99	

<b>Datas</b>		
Emissão	Apresentação	Previsão próxima leitura
18/02/2021	18/02/2021	16/03/2021

<b>Informações do consumo do mês + Tarifa sem Tributos</b>				
Constante	Data Leitura Anterior	Data Leitura Atual	Onde Dias	Resolução Aneel
1,00	19/01/2021	18/02/2021	30	2758/20
Canal de Leitura	Leitura Anterior	Leitura Atual	Consumo	Tarifa sem Tributos
ATIVO TOTAL	9,85	9,70	64 kWh	0,02021

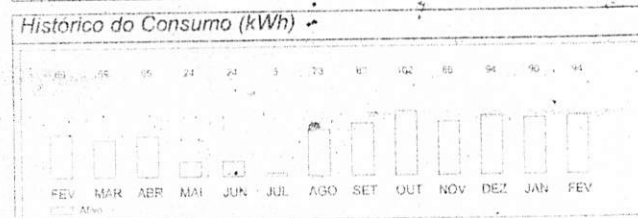

<b>Informações de tributos</b>			<b>Composição do Consumo (R\$)</b>		
Base	Alíquota	Valor	Compra de Energia	Transmissão	Distribuição
ICMS: 75,33	10,0000%	43,95	19,44	5,10	26,82
PIS: 64,78	0,4235%	0,26			
Cofins: 64,78	3,0000%	1,26			
<b>Periodo Fiscal: 18/02/2021</b>			<b>Composição do Consumo (R\$)</b>		
Reservado ao Fisco			Setorials	Energia	Tributos
RFO2 D0F0 1EA4 B949 473D 50BE F2D4 482E			3,86	5,09	16,02
<b>Informações para o cliente</b>			Outros		
• Períodos Base Tarif. Atualiz. 2001 - 10/02			7,01		

<b>Demonstrativo do Faturamento</b>			
FORNECIMENTO	QUANTIDADE	TARIFA	VALOR (R\$)
Consumo	64	0,628210	59,05
Adicional Band. Amarela			1,26
ICMS			13,55
PIS			0,26
COFINS			1,21
<b>ITENS FINANCEIROS</b>			
Cup-tum Pub Pref Munic			4,64
Multa			1,58
Juros			0,79
<b>Total a pagar:</b>			<b>R\$ 82,34</b>

<b>Reaviso de vencimento</b>	
<p>Conforme Resolução Normativa Aneel 681/2013 Arts 7º e 8º é seu direito solicitar a qualquer tempo a Equatorial Maranhão o cancelamento de cobrança relativa de outros serviços cobrados na fatura, bem como a emissão da nova fatura sem a cobrança dos serviços cancelados. Ressalta-se que o fornecimento poderá ser suspenso caso os valores referentes aos serviços de distribuição de energia não sejam devidamente pagos.</p>	

<b>Níveis de Tensão Fornecido</b>		<p>As regras para a cobrança da CIP de cada município atendido encontram-se na área de acesso público do site da Equatorial Maranhão.</p> <p>As informações sobre os procedimentos comerciais realizados para a sua Unidade Consumidora podem ser obtidas no site da Equatorial Maranhão.</p> <p>As informações de aplicação dos Indicadores de Continuidade e Limites Resolvidos podem ser obtidas no site da Equatorial Maranhão: <a href="http://www.equatorialenergia.com.br">www.equatorialenergia.com.br</a></p>
Tensão Nominal (V)	Tarifa de valores para tensão min e max	
220V	220 - 231	<p>Incidirá sobre a conta paga após o vencimento multa de 2%, juros de mora de 0,333% ao dia (conforme a Lei 10438/02) e atualização monetária com base no IGP-M a serem incluídos na próxima fatura.</p> <p>Conforme Resolução Normativa Aneel 681/2013 Arts 7º e 8º é seu direito solicitar a qualquer tempo a Equatorial Maranhão o cancelamento de cobrança relativa de outros serviços cobrados na fatura, bem como a emissão da nova fatura sem a cobrança dos serviços cancelados. Ressalta-se que o fornecimento poderá ser suspenso caso os valores referentes aos serviços de distribuição de energia não sejam devidamente pagos.</p> <p>As informações sobre as condições de fornecimento, tarifas, produtos, serviços prestados, tributos e informações complementares encontram-se disponíveis para a consulta nas Agências de Atendimento e na área reservada ao consumidor no site da Equatorial Maranhão.</p>
330V	330 - 399	
<p>Central de Atendimento 116</p> <p>Rua de fronteira dos indigenas, 3900 226 9602</p> <p>Telefone gratuito de atendimento fixo e móvel, de segunda a sexta, das 08h às 19h.</p>		<p>Agência Nacional de Energia Elétrica (ANEEL) 167</p> <p>1ª opção gratuita de atendimento fixo e móvel.</p>

<b>BANCO DO BRASIL</b>		001-9	00190.00009 03226.571150 40120.897174 3 0000000008234	
LOCAL DE PAGAMENTO				
PAGÁVEL PREFERENCIALMENTE NO BANCO DO BRASIL				
BENEFICIÁRIO		INSCRIÇÃO	REFERÊNCIA	
EQUATORIAL MARANHÃO DISTRIB. DE ENERGIA S.A.		42463159	02/2021	
DATA DOCUMENTO	NÚMERO DE REFERÊNCIA	ESPECIE DOCUMENTO	ADETE	DATA PROCESSAMENTO
18.02.2021	0202102001613409	DM	N	18.02.2021
URTI DO BANCO	CARTERA	ESPECIE MOEDA	QUANTIDADE	VALOR
	17	R\$		82,34
INFORMAÇÕES DE RESPONSABILIDADE DO BENEFICIÁRIO				
PAGÁVEL EM TODAS AS INSTITUIÇÕES BANCÁRIAS				
EM CASO DE ATRASO, MULTAS, JUROS E CORREÇÃO SERÃO COBRADOS NA PRÓXIMA FATURA				
NOME DO PAGADOR/CPF/CNPJ/BENEFICIÁRIO				
RAIMUNDO NONATO DE JESUS XAVIER 040.365.283-94				
DAVI ALVES SILVA, 3 - VL DAVI BURITICUPU - CEP: 65393-000 - MA				



Ficha de Compensação

Handwritten scribbles and faint markings at the top left of the page.

Faint handwritten markings and a small vertical line on the left side.

Faint handwritten markings and a small vertical line on the left side.

Faint handwritten markings and a small vertical line on the left side.

Faint handwritten markings and a small vertical line on the left side.

Faint handwritten markings and a small vertical line on the left side.

Faint handwritten markings and a small vertical line on the left side.

Faint handwritten markings and a small vertical line on the left side.



# CONTRATO DE COMPRA E VENDA

MARIA ADRIANA LIMA DE SOUSA, brasileira, solteira, lavradora, residente e domiciliada na Terra Bela Sitio, s/nº - Zona Rural - CEP: 65.393-000 - Buriticupu - MA, portadora da Carteira de Identidade RG: 026353752003-0 SESP-MA e CPF: 602.050.073-09. DECLARO PARA TODOS OS FINS DE DIREITO E A QUEM POSSA INTERESSAR QUE NESTA DATA ESTOU VENDENDO COMO DE FATO VENDI, para o Sr. RAIMUNDO NONATO DE JESUS XAVIER, brasileiro, casado, lavrador, residente e domiciliado na Rua Davi Alves Silva, nº 07 - Vila Davi - CEP: 65.393-000 - Buriticupu - MA, portador da Carteira de Identidade RG: 032485412006-6 SSP-MA e CPF: 040.365.283-94. Cito a venda de 01 (uma) CASA RESIDENCIAL com 04 (quatro) cômodos - Localizada na R. Davi Alves Silva, nº 3 - VL Davi - CEP: 65.393-000 - Buriticupu - MA, CONTA CONTRATO: 42463159, com os seguintes limites e definições:

- FRENTE: 10m limita-se com a Rua Davi Alves Silva.
- LADO DIREITO: 30m limita-se com quem é de direito.
- LADO ESQUERDO: 30m limita-se com quem é de direito.
- FUNDO: 10m limita-se com quem é de direito.

O valor da venda efetuada foi de R\$ 25.000,00 (vinte e cinco mil reais). O pagamento foi efetuado a vista em moeda corrente deste país.

1º) A vendedora declara ser legítima dona e possuidora do objeto e garantem a transferência do mesmo sem nenhum ônus, fazendo valer a presente a qualquer tempo tanto pelo comprador como pelos seus herdeiros, dando o valor a venda ora efetuada. Que corresponde em juízo e fora dele pela venda e elegem o fórum de Buriticupu (MA), desprezando qualquer outro por mais privilegiado que seja para resolver qualquer divergência que possa vir a existir.

E para maior clareza firmo a presente declaração que será assinada por mim vendedora e pelo comprador e por duas testemunhas idôneas sabedoras e comprovadoras de tudo, afim de que a mesma produza os devidos efeitos legais em jurídicos casos seja necessário deles fazer uso.

Buriticupu-MA, 05 de Dezembro de 2018.



*Maria Adriana Lima de Sousa*

MARIA ADRIANA LIMA DE SOUSA  
RG: 026353752003-0 SESP-MA  
CPF: 602.050.073-09

*Raimundo Nonato de Jesus Xavier*

RAIMUNDO NONATO DE JESUS XAVIER  
RG: 032485412006-6 SSP-MA  
CPF: 040.365.283-94



Testemunhas:

I \_\_\_\_\_  
 II \_\_\_\_\_

Reconhecido Por Verdadeira  
*Maria Adriana Lima de Sousa*  
*Raimundo Nonato de Jesus Xavier*  
 Serventia Extrajudicial de Buriticupu - MA  
 Data, 05/12/18

Francisco B. Rocha  
Reservente Autorizada

