



Nº FOLHAS 03
[Handwritten signature]

ESTADO DO MARANHÃO
PREFEITURA MUNICIPAL DE BURITICUPU
SECRETARIA MUNICIPAL DE HABITAÇÃO

RELATÓRIO SOCIAL 01/2021

IDENTIFICAÇÃO

Usuária: Inaiara Moreira da Silva

CPF: 602.007.063-81

Endereço: Rua Davi Alves Silva, nº 03, Bairro Vila Davi, Buriticupu/MA

Assunto: Benefício Eventual (Aluguel Social)

Em visita domiciliar realizada nos dias 09 de fevereiro do corrente ano, na residência da Sra. **Inaiara Moreira da Silva, RG nº 7005775, CPF nº 602.007.063-81**, com endereço à rua Davi Alves Silva, nº 03, Bairro Vila Davi, município de Buriticupu/MA, para conhecimento do contexto socioeconômico e familiar, foi averiguado se a usuária em questão está no perfil para permanecer em realocação como beneficiária do aluguel social. Ficando constatado que a mesma tem uma família que é composta por 05 (cinco) membros familiares, sendo: a usuária-Inaiara Moreira da Silva, o esposo-Fernando e três filho(a)s: Iarlison-9 anos, Lara Rebeca-14 anos, Maria Fernanda-1 ano 9 meses. A residência que a família está residindo possui 05 (cinco) cômodos, 02-quartos, 01-sala, 01- cozinha, 01-banheiro, construída de tijolos, com revestimento, coberta de telha, piso de cimento, água encanada. E manifestaram interesse em permanecer no imóvel.

A família é beneficiária do Programa Bolsa Família e recebe o valor de R\$171,00, o esposo está desempregado.

De acordo com relatório social 40/2020, desde o dia 16 de maio de 2020 a família encontra-se fora da área classificada como de risco conforme Decisão Judicial proferida nos autos nº 0800952-42.2019.8.10.0028, e inserida como beneficiária do "aluguel social". Anteriormente a supramencionada residia na Rua da Piçarreira, s/n, na Vila Santos Dumont.

Parecer Social- Diante das informações colhidas e expostas no ato da visita domiciliar, e conforme o art. 6º da CF/1988, que rege o direito à moradia, sugiro que esse parecer social seja analisado, ao mesmo tempo em que solicito à Prefeitura Municipal de Buriticupu/MA que mantenha o comprometimento com a renovação contratual da família beneficiária do aluguel social, durante 06 (seis) meses a partir de 01 de março de 2021, visto que, a família ainda encontra-se em estado de vulnerabilidade social.

Buriticupu, 18 de fevereiro de 2021.

Francilda Sousa Gomes
Assistente Social
CRESS Nº 06318-2ª Região / MA

Francilda Sousa Gomes
Assistente Social-CRESS Nº 06318- 2ª Região/MA
Secretária Municipal de Habitação

PLANO ATORAL SOCIAL 012021

IDENTIFICACAO

Unidade: Unidade Municipal de Saúde

Código: 012021

Endereço: Rua da Saúde, nº 1.000, Bairro Vila Rica, Curitiba, Paraná

Telefone: (41) 3333-3333

Este plano atoral social tem como objetivo principal a identificação das necessidades e demandas da população, visando a melhoria da qualidade dos serviços oferecidos. Para isso, foram realizadas diversas reuniões e consultas com a comunidade, bem como a análise de dados estatísticos e pesquisas de campo. O plano atoral social será desenvolvido em etapas, com a priorização das ações de acordo com a gravidade dos problemas e a disponibilidade de recursos. A implementação do plano atoral social será acompanhada e avaliada periodicamente, visando a sua eficácia e a melhoria contínua dos serviços.

A finalidade deste plano atoral social é a identificação das necessidades e demandas da população, visando a melhoria da qualidade dos serviços oferecidos. Para isso, foram realizadas diversas reuniões e consultas com a comunidade, bem como a análise de dados estatísticos e pesquisas de campo. O plano atoral social será desenvolvido em etapas, com a priorização das ações de acordo com a gravidade dos problemas e a disponibilidade de recursos. A implementação do plano atoral social será acompanhada e avaliada periodicamente, visando a sua eficácia e a melhoria contínua dos serviços.

O plano atoral social será desenvolvido em etapas, com a priorização das ações de acordo com a gravidade dos problemas e a disponibilidade de recursos. A implementação do plano atoral social será acompanhada e avaliada periodicamente, visando a sua eficácia e a melhoria contínua dos serviços.

Assessoria de Planejamento Social
Rua da Saúde, nº 1.000, Bairro Vila Rica, Curitiba, Paraná
Telefone: (41) 3333-3333

Nº FOLHAS 04

Conselho Nacional de Justiça
Comprovante de juntada de documento

Processo

Número do processo: 0800952-42.2019.8.10.0028
Órgão julgador: 1ª Vara de Buriticupu
Jurisdição: Fórum da Comarca de Buriticupu
Classe: AÇÃO CIVIL COLETIVA
Assunto principal: DIREITO ADMINISTRATIVO E OUTRAS MATÉRIAS DE DIREITO PÚBLICO/Garantias
Constitucionais/Moradia
Valor da causa: 5.000,00
Medida de urgência: Sim

Partes**AUTOR**

- ESTADO DO MARANHÃO - DEFENSORIA PÚBLICA DO ESTADO DO
MARANHÃO (AUTOR)

RÉU

- MUNICÍPIO DE BURITICUPU
(RÉU)

Outros interessados

Não existem outros interessados vinculados.

Assuntos

- DIREITO ADMINISTRATIVO E OUTRAS MATÉRIAS DE DIREITO PÚBLICO/Garantias Constitucionais/Moradia

Documentos Protocolados

Documento	Tipo	Tamanho (KB)
Sentença	Sentença	81,62

Documento(s) juntado(s) por: RAPHAEL LEITE GUEDES em 09/07/2020 12:05

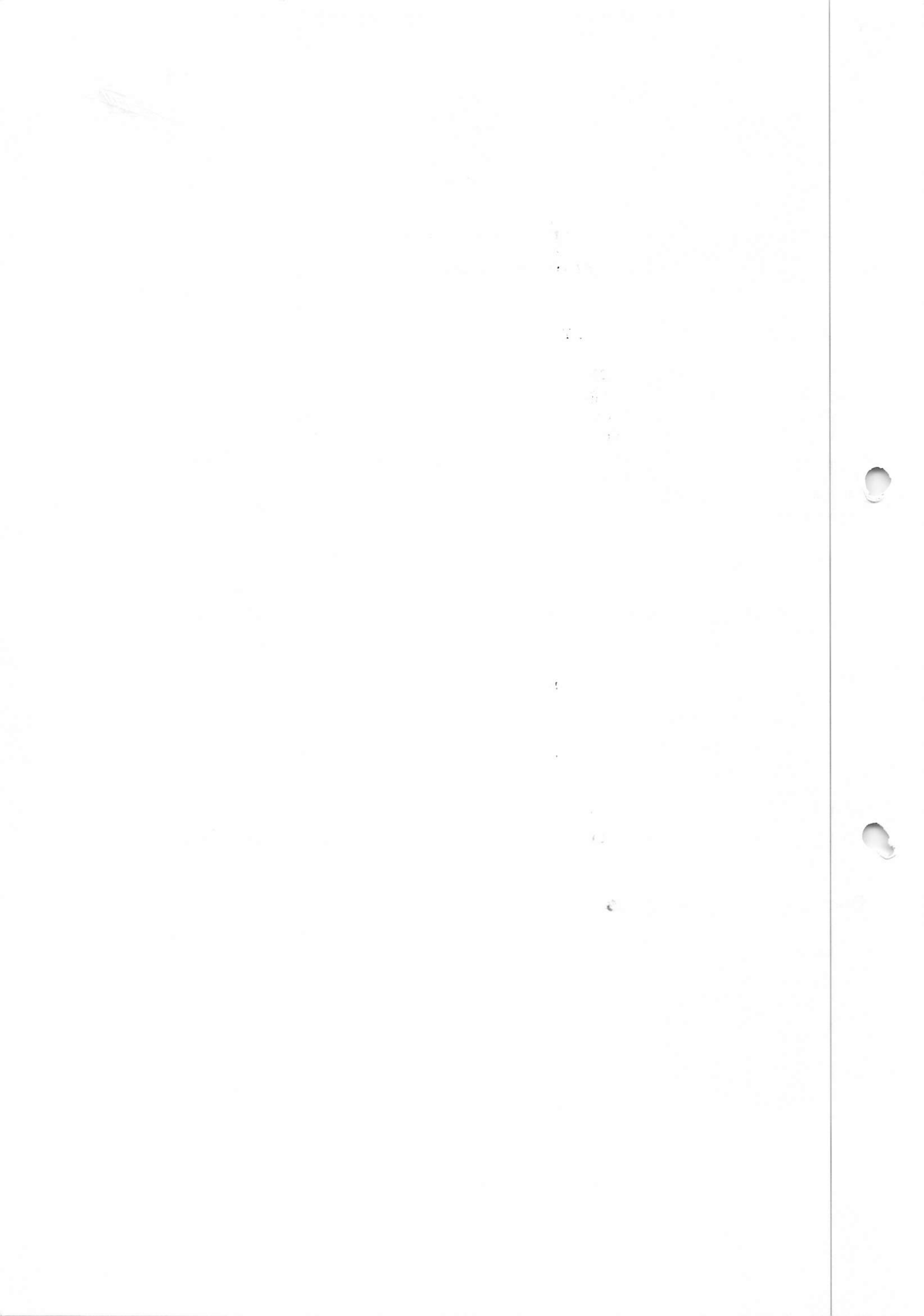

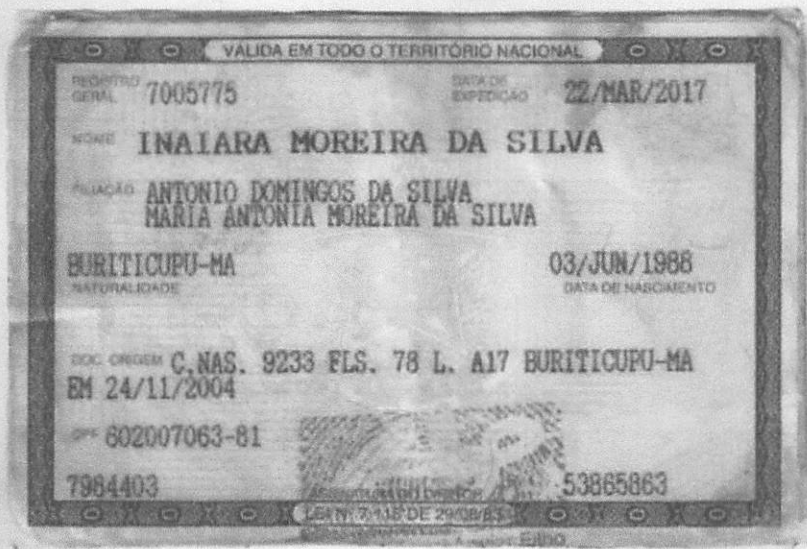

10

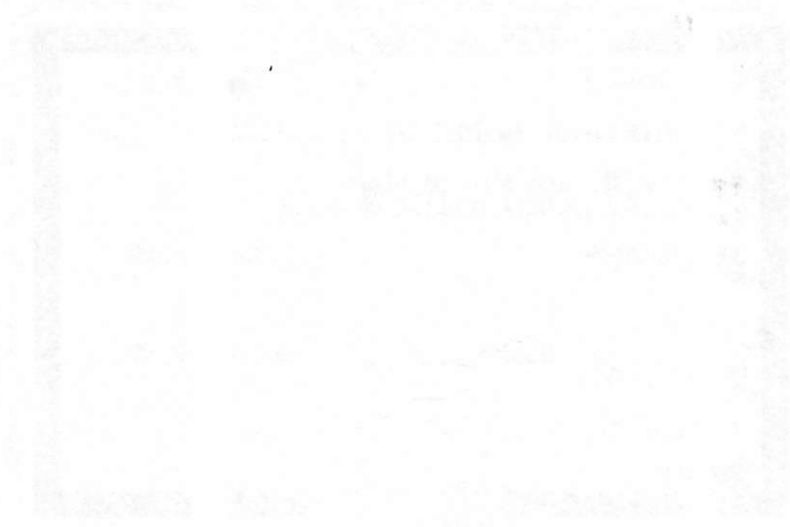

REGISTRO FOTOGRÁFICO

Casa própria onde residia a Sr.^a Inaiara Moreira da Silva localizada na Rua da Piçarreira, s/nº, Vila Santos Dumont, Buriticupu-MA.



Ano de 2020



Ano de 2021

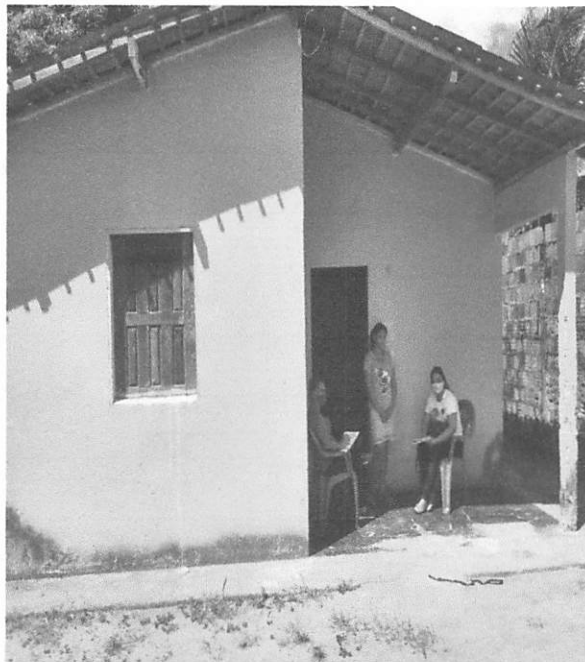

Casa alugada onde reside a Sr.^a Inaiara Moreira da Silva localizada na Rua Davi Alves Silva, nº 03, Vila Davi, Buriticupu-MA



PREFEITURA MUNICIPAL DE BURTIÇUPU
SECRETARIA MUNICIPAL DE PLANEJAMENTO E ADMINISTRAÇÃO

REGISTRO FOTOGRAFICO

Casa própria onde reside a Sr. Maria Moreira da Silva e esposo Ruy de
Pimenta, s/nº, Vila Santos, bairro Burticupu-MA



Ano de 2013

Ano de 2010

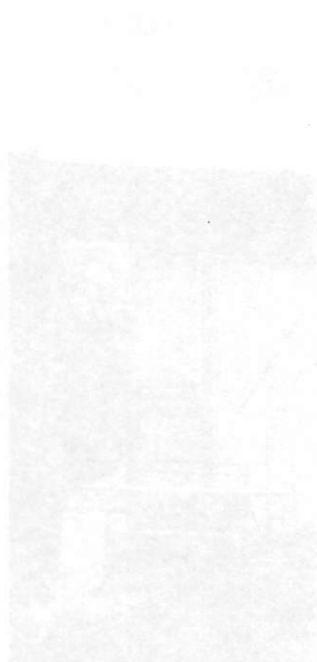

Casa alugada onde reside a Sr. Maria Moreira da Silva e esposo
Ruy de Pimenta, s/nº, Vila Santos, bairro Burticupu-MA

RELATÓRIO DO IMÓVEL

NOME: Imaiana Moreira da Silva
 CPF: 602.007.063-81 IDADE: 32 anos Nº DE PESSOA NA FAMÍLIA: 05
 ENDEREÇO: Rua Davi Alves Silva, nº 03,
 BAIRRO: Vila Davi TELEFONE: _____
 RENDA FAMILIAR: R\$ 171,00 TEMPO DE MORADIA: _____
 TIPO DE MORADIA: () TAIPA () MADEIRA () TIJOLO () OUTRO:

Informações das condições de moradia e motivo da permanência.

A casa é construída de tijolos, com revestimen-
to, coberta de telha, piso de cimento, água
canalizada. Possui 05 cômodos, 02 quartos, 01
sala, 01 cozinha e 01 banheiro.

Síntese: De acordo com as propostas apresentadas pela equipe da força tarefa, às famílias que se encontram em área de risco, a Prefeitura Municipal de Buriticupu-MA, se compromete com o aluguel social como auxílio para essas famílias que se encontram em situação eminente de risco.

() ACEITA A PROPOSTA () NÃO ACEITA A PROPOSTA

Observações:

Buriticupu - MA 09 de Fevereiro de 2021

Imaiana Moreira da Silva
 Responsável pelo imóvel

Francilda Spusa Gomes
 Assistente Social
 CRESS N° 063182 Região / MA
 Entrevistador(a)

Faint, illegible text in the upper section of the page.

Faint, illegible text in the middle section of the page.

Faint, illegible text in the lower middle section of the page.

Faint, illegible text in the lower section of the page.

Faint, illegible text in the lower section of the page.

Faint, illegible text in the lower section of the page.

Francisco Sousa Gomes
Assistente Social
N.º 00318-2/Região IMA

RELATÓRIO DOS IMÓVEIS EM ALTO RISCO

NOME: Imara Moreira da Silva
 CPF: 602.007.063-81 IDADE: 32 anos Nº DE PESSOA NA FAMÍLIA: 05
 ENDEREÇO: Rua da Pizarreia, sm
 BAIRRO: Vila Santos Dumont TELEFONE: _____
 RENDA FAMILIAR: R\$ 171,00 TEMPO DE MORADIA: _____
 TIPO DE MORADIA: (X) TAIPA () MADEIRA () TIJOLO () OUTRO: _____
 Nº DO REGISTRO FOTOGRÁFICO: _____

Informações das condições de moradia e motivo da permanência.

A casa era de taipa, coberta de telha, piso de terra composta, possuía 02 cômodos. A casa estava em área classificado pela Defesa Civil como de risco, tendo sido demolida e a família realocada e inscrita no Aluguel Social.

Síntese: De acordo com as propostas apresentadas pela equipe da força tarefa, às famílias que se encontram em área de risco, a Prefeitura Municipal de Buriticupu-MA, se compromete com o aluguel social como auxílio para essas famílias que se encontram em situação eminente de risco.

(X) ACEITA A PROPOSTA () NÃO ACEITA A PROPOSTA

Observações:

Já se inscreveu em algum programa de moradia? () NÃO () SIM QUAL? _____

Buriticupu - MA 09 de Fevereiro de 2021.

Imara Moreira da Silva

Responsável pelo imóvel

Francilda Sousa Gomes
 Assistente Social
 CRESS Nº 06318/23 Região / MA

Entrevistador(a)

RELACION DE DATOS DE LA FAMILIA

NOMBRE: _____
 DNI: _____
 DIRECCION: _____
 TEL: _____
 PROFESION: _____
 ESTADO CIVIL: _____
 NOMBRE DEL Cónyuge: _____
 DNI DEL Cónyuge: _____
 DIRECCION DEL Cónyuge: _____
 TEL DEL Cónyuge: _____
 PROFESION DEL Cónyuge: _____
 ESTADO CIVIL DEL Cónyuge: _____
 NOMBRE DE LOS HIJOS: _____
 DNI DE LOS HIJOS: _____
 DIRECCION DE LOS HIJOS: _____
 TEL DE LOS HIJOS: _____
 PROFESION DE LOS HIJOS: _____
 ESTADO CIVIL DE LOS HIJOS: _____

INFORMACION DE LOS PADRES (MADRES) - EN CASO DE SEPARACION:
 NOMBRE: _____
 DNI: _____
 DIRECCION: _____
 TEL: _____
 PROFESION: _____
 ESTADO CIVIL: _____
 NOMBRE DEL Cónyuge: _____
 DNI DEL Cónyuge: _____
 DIRECCION DEL Cónyuge: _____
 TEL DEL Cónyuge: _____
 PROFESION DEL Cónyuge: _____
 ESTADO CIVIL DEL Cónyuge: _____
 NOMBRE DE LOS HIJOS: _____
 DNI DE LOS HIJOS: _____
 DIRECCION DE LOS HIJOS: _____
 TEL DE LOS HIJOS: _____
 PROFESION DE LOS HIJOS: _____
 ESTADO CIVIL DE LOS HIJOS: _____

INFORMACION DE LOS HIJOS (AS) - EN CASO DE SEPARACION:
 NOMBRE: _____
 DNI: _____
 DIRECCION: _____
 TEL: _____
 PROFESION: _____
 ESTADO CIVIL: _____
 NOMBRE DEL Cónyuge: _____
 DNI DEL Cónyuge: _____
 DIRECCION DEL Cónyuge: _____
 TEL DEL Cónyuge: _____
 PROFESION DEL Cónyuge: _____
 ESTADO CIVIL DEL Cónyuge: _____
 NOMBRE DE LOS HIJOS: _____
 DNI DE LOS HIJOS: _____
 DIRECCION DE LOS HIJOS: _____
 TEL DE LOS HIJOS: _____
 PROFESION DE LOS HIJOS: _____
 ESTADO CIVIL DE LOS HIJOS: _____

Françoise Sousa Gomes
 Asistente Social
 Nº 02318 / Registo
 2019



ESTADO DO MARANHÃO
PREFEITURA MUNICIPAL DE BURITICUPU



TERMO DE PERMANÊNCIA DE REALOCAÇÃO

Eu,

Inaiana Moreira da Silva

CPF 602.007.063-81 RG 7005775

Endereço Rua da Pizarreira, Sm, Vila Santos Dumont

Na data 09/02/2021 declaro está ciente:

Na qual fui orientado (a) pela SEMUHAB, sendo que por minha responsabilidade estou concordando com a permanência no imóvel que fui realocada pela Prefeitura Municipal de Buriticupu-MA, da área classificada como de risco onde resido conforme Decisão Judicial proferida nos autos nº 0800952-42.2019.8.10.0028.

Buriticupu-MA 09/02/21

Francilda Sousa Gomes
Assistente Social
CRESS N° 06348-2 Região / MA

Assinatura do Técnico Responsável

Inaiana Moreira da Silva

Assinatura do Morador



MINISTÉRIO DA EDUCAÇÃO

INSTITUTO NACIONAL DE RECURSOS HUMANOS

Associação Social
Rua... nº...
Cidade...

Assinatura