

ESTADO DO MARANHÃO
PREFEITURA MUNICIPAL DE BURITICUPU

DESPACHO

À Comissão de Avaliação de Imóveis.

Nesta,

Anexo ao presente estamos encaminhando documentos para **avaliação do imóvel do Sr(a). EDINA DE SOUSA SILVA**, localizado Rua Davi Alves Silva, S/Nº, Vila Davi, Buriticupu-MA, para locação de imóvel para moradia da família da **Sra. Jade da Silva Santos**, em virtude da sua residência se tratar de imóvel classificado em área de risco pela Defesa Civil, de acordo com a decisão judicial proferida nos autos nº 0800952-42.2019.8.10.0028..

Buriticupu – MA, 18 de fevereiro de 2021

Atenciosamente,



[Handwritten signature]

Euzilene Gonçalves Lopes da Silva

Secretaria Municipal de Desenvolvimento Social,
Trabalho e Economia Solidária



Nº FOLHAS 19
Rayane Aquilino

ESTADO DO MARANHÃO
PREFEITURA MUNICIPAL DE BURITICUPU
SECRETARIA MUNICIPAL DE DESENVOLVIMENTO SOCIAL, TRABALHO E ECONOMIA SOLIDÁRIA

PORTARIA Nº 06/2021/SEDES

Cria Comissão Administrativa para proceder à avaliação das condições de conservação e preço de mercado para locação de imóveis pelo Município de Buriticupu/MA para as famílias que estavam com a sua residência em área de alto risco, designa seus membros e dá outras providências.

A SECRETÁRIA MUNICIPAL DE DESENVOLVIMENTO SOCIAL, TRABALHO E ECONOMIA SOLIDÁRIA, no uso de suas atribuições legais e dos poderes que lhes são conferidos pela Lei;

RESOLVE:

Art. 1º: Criar a Comissão Administrativa para proceder à avaliação das condições de conservação e preço de mercado para locação de imóveis pelo Município de Buriticupu, por meio da Secretaria Municipal De Desenvolvimento Social, Trabalho e Economia Solidária - SEDES, para as famílias que estavam com a sua residência em área de alto risco, designando, para tanto, os seguintes servidores para compô-la: **ELLEN KALLWANA MOURA VIEIRA (CPF: 051.637.633-00) PRESIDENTE; LUIS VIEIRA DA SILVA (CPF: 647.459.293-15) MEMBRO; IRIS TEIXEIRA DE ALENCAR (CPF: 056.931.393-79) MEMBRO.**

Art. 2º: Ficam estabelecidos os seguintes critérios para a escolha dos imóveis de locação pela Comissão Administrativa:

- I. O imóvel a ser locado deve atender as finalidades precípua do objeto;
- II. O preço do aluguel deve ser compatível com o valor entre R\$ 150,00 a R\$ 400,00 reais, segundo avaliação prévia realizada pelos membros da Comissão;
- III. Deve ser elaborado um Termo de Avaliação de Imóvel indicando os motivos justificadores (necessidade de instalação e localização) que condicione a escolha do imóvel.



ESTADO DO MARANHÃO
PREFEITURA MUNICIPAL DE BURITICUPU
SECRETARIA MUNICIPAL DE DESENVOLVIMENTO SOCIAL, TRABALHO E ECONOMIA SOLIDÁRIA

Art. 3º: Esta Portaria entra em vigor na data de sua publicação, com efeitos retroativos a 04 de janeiro de 2021, revogando-se as disposições em contrário.

GABINETE DA SECRETÁRIA MUNICIPAL DE DESENVOLVIMENTO SOCIAL, TRABALHO E ECONOMIA SOLIDÁRIA DE BURITICUPU, ESTADO DO MARANHÃO, EM 19 DE ABRIL DE 2021.

**DÊ-SE CIÊNCIA,
PUBLIQUE-SE,
CUMPRA-SE.**

Euzilene Gonçalves Lopes da Silva
Sec. Mun. Desenvolvimento Social
Trabalho e Economia Solidária
Portaria nº 005/2021

Euzilene Gonçalves Lopes da Silva
Secretária Municipal de Desenvolvimento Social,
Trabalho e Economia Solidária
Portaria nº 005/2021

TERMO DE AVALIAÇÃO DE IMÓVEL

De acordo com a Lei 8.666/93, artigo 24, inciso IV, conforme avaliação efetuada pela comissão de avaliação de imóveis, composta por 03 (três) membros abaixo assinados, depois de pesquisa e estudos, a presente comissão, nomeada pela Portaria nº 06/2021/SEDES, avaliou que o imóvel localizado à **Rua Davi Alves Silva, s/n, Vila Davi, Município de Buriticupu/MA**, está compatível com o valor de mercado, imóvel este destinado para moradia por tempo determinado da família da Sra. **Jade da Silva Santos**, portadora do RG: 033097152007-5 SSP/MA e CPF: 052.324.483-58. Esta comissão de avaliação ressalta que o imóvel supracitado está em perfeito estado de conservação, e é o que melhor se adequa à finalidade acima referida devido ao espaço e localização, sendo locado no valor de **R\$: 300,00 (trezentos reais) mensais**.

Buriticupu/MA, 19 de fevereiro de 2021.

Ellen Kallwana Moura Vieira
ELLEN KALLWANA MOURA VIEIRA
Presidente

Luis Vieira da Silva
LUIS VIEIRA DA SILVA
Membro

Iris Teixeira de Alencar
IRIS TEIXEIRA DE ALENCAR
Membro



ESTADO DO MARANHÃO
PREFEITURA MUNICIPAL DE BURITICUPU/MA
RUA SÃO RAIMUNDO, Nº 01, CEP:65.393-000 – CENTRO – BURITICUPU/MA
CNPJ Nº 01.612.525/0001-40

SECRETARIA MUNICIPAL DE OBRAS E URBANISMO

LAUDO DE VISTORIA DE IMÓVEL PARA FINS RESIDENCIAIS

Vistoria executada no imóvel sito à: Rua Davi Alves Silva, s/n, Vila Davi – Buriticupu-Ma

O presente “Laudo de Vistoria” foi executado pela equipe de engenharia da Prefeitura Municipal de Buriticupu-Ma. E o mesmo passa a ser parte integrante do contrato de locação.

DATA DA VISTORIA: 19/02/2021, para todos os fins e efeitos de direito.

Estado do Imóvel: () novo () bom (X) regular () mau
() excelente

Danos existentes: Indicar resumidamente com “X” apenas a situação: SIM ou NÃO.

- 01 - Salas, existem danos
- 02 - Banheiros, existem danos
- 03 - Cozinha, existem danos
- 04 - Outras dependências, existem danos
- 05 - Nas dependências externas, existem danos

(X) SIM
(X) SIM
(X) SIM
(X) SIM
(X) SIM

() NÃO
() NÃO
() NÃO
() NÃO
() NÃO

Descrição Geral:

INFORMAÇÃO COMPLEMENTAR

ESTADO GERAL DO IMÓVEL:

- a) Tetos bons,
- b) Paredes boas
- c) Portas boas
- d) Janelas boas
- e) Pintura em bom estado de conservação.

(X) SIM
(X) SIM
() SIM
() SIM
() SIM

() NÃO
() NÃO
(X) NÃO
(X) NÃO
(X) NÃO



ESTADO DO MARANHÃO
PREFEITURA MUNICIPAL DE BURITICUPU/MA
RUA SÃO RAIMUNDO, Nº 01, CEP:65.393-000 – CENTRO – BURITICUPU/MA
CNPJ Nº 01.612.525/0001-40

Descrição Geral

RELAÇÃO DO ESTADO DE CADA COMPARTIMENTO:

SALAS: Em estado regular.

Piso: em bom estado.

Porta, janela, rodapé: em mau estado.

Pintura: em mau estado.

QUARTOS: em estado regular.

Piso: em bom estado.

Porta: em mau estado

Pintura: em mau estado

COZINHA: em estado regular.

Piso: em bom estado.

Torneira: em estado regular.

Portas: em mau estado.

BANHEIRO SOCIAL: em mau estado.

Azulejo: não possui.

Piso: cerâmica, mau estado.

Pia, descarga, vaso sanitário: em mau estado.

Porta: em mau estado.

Chuveiro: em mau estado.

ÁREA DE SERVIÇO/ÁREA EXTERNA: em estado regular de conservação e funcionamento.

O IMÓVEL AVALIADO POSSUI 5 CÔMODOS, SENDO: 1 SALA, 2 QUARTOS, 1 COZINHA E 1 BANHEIRO. TODOS OS CÔMODOS ENCONTRA SE ESTADO REGULAR DE CONSERVAÇÃO. CONTUDO A VALOR DE ALUGUEL AVALIADO DESTE IMÓVEL É DE R\$ 300,00 (TREZENTOS REAIS).



ESTADO DO MARANHÃO
PREFEITURA MUNICIPAL DE BURITICUPU/MA
RUA SÃO RAIMUNDO, Nº 01, CEP:65.393-000 – CENTRO – BURITICUPU/MA
CNPJ Nº 01.612.525/0001-40

O presente laudo e o relatório fotográfico em anexo deste laudo, são partes integrantes do Contrato de Locação firmado entre as partes contratantes.



ESTADO DO MARANHÃO
PREFEITURA MUNICIPAL DE BURITICUPU/MA
RUA SÃO RAIMUNDO, Nº 01, CEP: 65.393-000 – CENTRO – BURITICUPU/MA
CNPJ Nº 01.612.525/0001-40

BURITICUPU-MA, 19 de fevereiro de 2021

PROFISSIONAL RESPONSÁVEL PELA VISTORIA

Ellen Kallwana Moura Vieira
Engenheira Civil
CREA MA 111979082-4

ELLEN KALLWANA MOURA VIEIRA
ENGENHEIRA CIVIL
CREA-MA 111979082-4



ESTADO DO MARANHÃO
PREFEITURA MUNICIPAL DE BURITICUPU/MA
RUA SÃO RAIMUNDO, Nº 01, CEP:65.393-000 – CENTRO – BURITICUPU/MA
CNPJ Nº 01.612.525/0001-40

RELATÓRIO FOTOGRÁFICO



FRENTE DA CASA

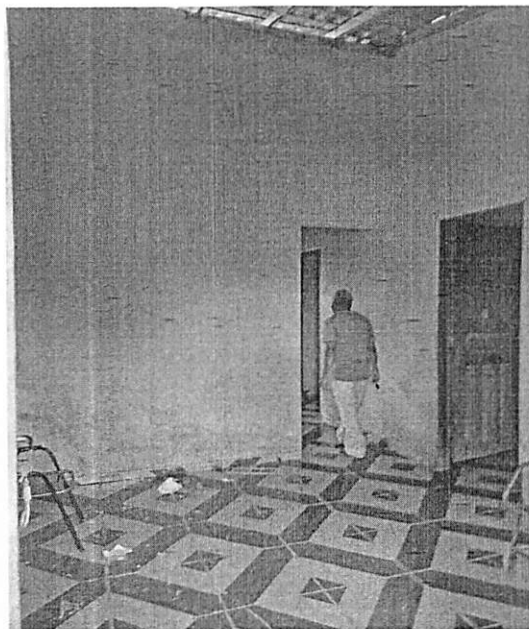

SALA



Nº FOLHAS 27
Rayane Amelino

ESTADO DO MARANHÃO
PREFEITURA MUNICIPAL DE BURITICUPU/MA
RUA SÃO RAIMUNDO, Nº 01, CEP:65.393-000 – CENTRO – BURITICUPU/MA
CNPJ Nº 01.612.525/0001-40

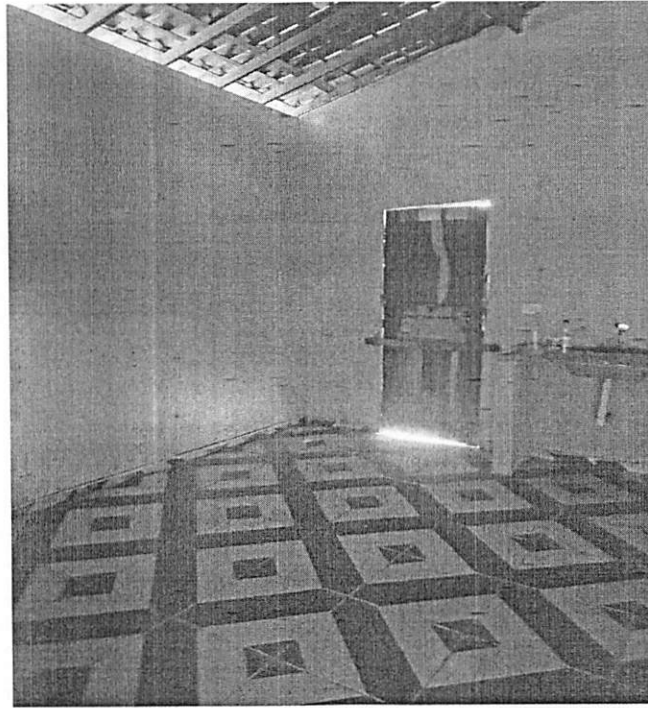

COZINHA

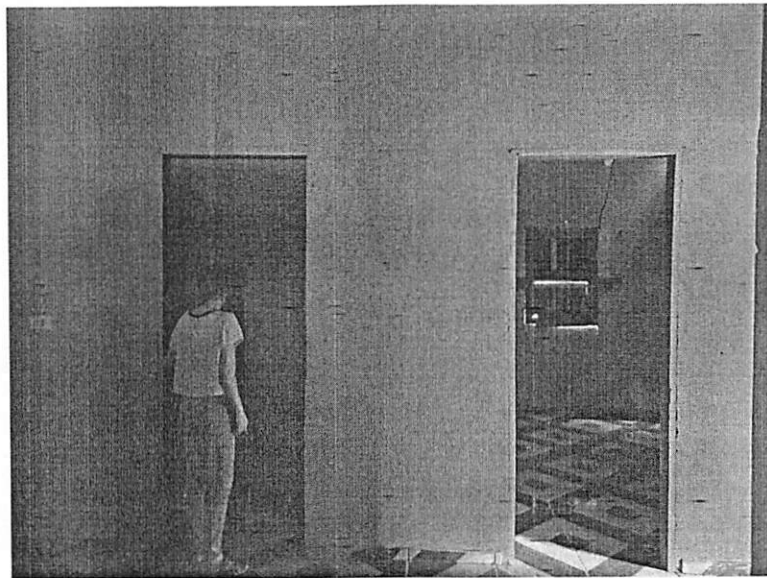

SALA



Nº FOLHAS 28
Rozane Avelino

ESTADO DO MARANHÃO
PREFEITURA MUNICIPAL DE BURITICUPU/MA
RUA SÃO RAIMUNDO, Nº 01, CEP:65.393-000 – CENTRO – BURITICUPU/MA
CNPJ Nº 01.612.525/0001-40

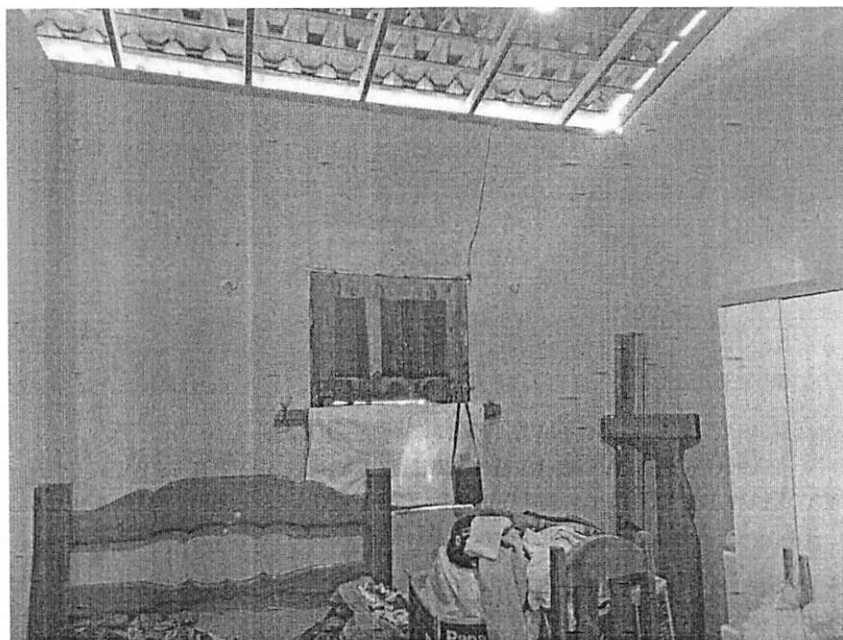

SALA

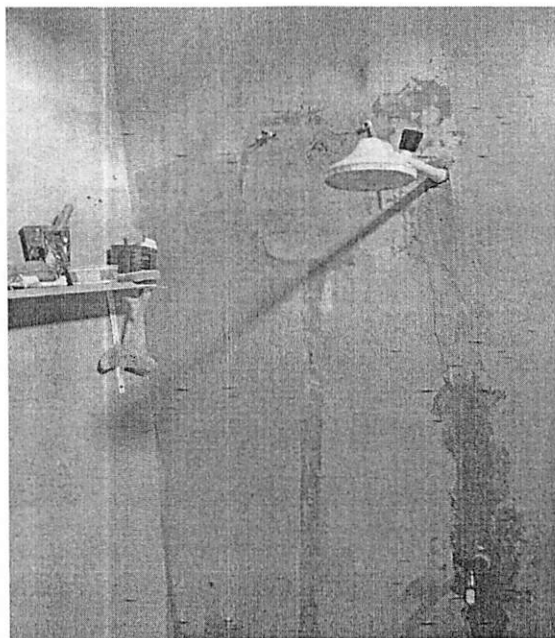

BANHEIRO