



Nº Processo: 0053/2021  
Nº Folhas: 24  
*[Assinatura]*  
Assinatura

ESTADO DO MARANHÃO  
PREFEITURA MUNICIPAL DE BURITICUPU

---

**DISPENSA DE LICITAÇÃO Nº. 004/2021 - SEMED**

**ANEXO I  
FORMA DE APRESENTAÇÃO DA DOCUMENTAÇÃO E PROPOSTA**

O Proponente deverá apresentar toda a documentação de Habilitação e Proposta de Preços.

**01. DOCUMENTOS DE HABILITAÇÃO**

**O envelope 01 “documentação” deverá conter os seguintes documentos:**

**1.1. Habilitação**

**1.1.1** Cópia da Cédula de Identidade ou outro documento oficial que contenha foto;

**1.1.2** Comprovante de residência;

**1.1.3** CPF;

**1.1.4** Comprovante Bancário

**1.1.5** Memorial descritivo / Planta baixa

**1.1.6** Declaração de posse / Contrato de Compra e Venda / Registro de Imóvel



**02. PROPOSTA DE PREÇOS**

**2.1** Proposta de Preços datilografada, impressa ou manual por qualquer meio usual, sem rasuras, emendas, borrões ou entrelinhas em suas partes essenciais, de modo a ensejar dubiedade, principalmente em relação a valores, devidamente datada e assinada.

**2.2** Termo de Avaliação de Imóvel deverá ser assinado por Laudo Técnico da Engenharia, assinado e vistoriado com fotos do local do imóvel.

VALIDA EM TODO O TERRITÓRIO NACIONAL  
 REGISTRO NACIONAL DE IDENTIFICAÇÃO 23/03/2017  
 Nº 061641282017-4  
 NOME: INGRID IVONNE ANTEZANA DE RODRIGUES  
 ENDEREÇO: EDUARDO ANTEZANA JORDAN E IDA WERTHEIMER  
 NATURALIDADE: MARANHÃO  
 DATA DE NASCIMENTO: 20/11/1957  
 PORT. MINISTERIAL N. 182/2016  
 CPF: 459809773-68  
 SAG LUIS, MA P-200  
 ASSINATURA DO DIRETOR: *[Assinatura]*  
 LEI Nº 7.116 DE 29/08/83  
 VITA-01

REPUBLICA FEDERATIVA DO BRASIL  
 MARANHÃO  
 PROIBIDO PLASTIFICAR  
 1731511073  
 MARANHÃO  
 INGRID IVONNE DE RODRIGUES  
 CARTEIRA DE IDENTIDADE

Nº Processo: 0053/2021  
 Nº Folhas: 25  
 Assinatura: *[Assinatura]*

REPUBLICA FEDERATIVA DO BRASIL  
 MARANHÃO  
 INGRID IVONNE DE RODRIGUES  
 DOC. IDENTIDADE / ORG. EMISSOR / UF: 0470365520120 SSP-MA  
 DATA NASCIMENTO: 20/11/1957  
 ANTONIO RODRIGUES DE SOUZA  
 MARIA DO AMPARO SOUZA  
 PERMISSÃO:  ACC:  CAT. NBR: S  
 Nº 06019875485  
 DATA EMISSÃO: 31/10/2021  
 DATA VIGÊNCIA: 13/12/1980  
 OBSERVAÇÕES:  
 Assinatura do Titular: *[Assinatura]*  
 LOCAL: SAG LUIS, MA  
 DATA EMISSÃO: 01/11/2018  
 D4516660661  
 MA039140949  
 MARANHÃO

Nº Processo: 00531/2021  
Nº Folhas: 26  
*Silvia S.*  
Assinatura

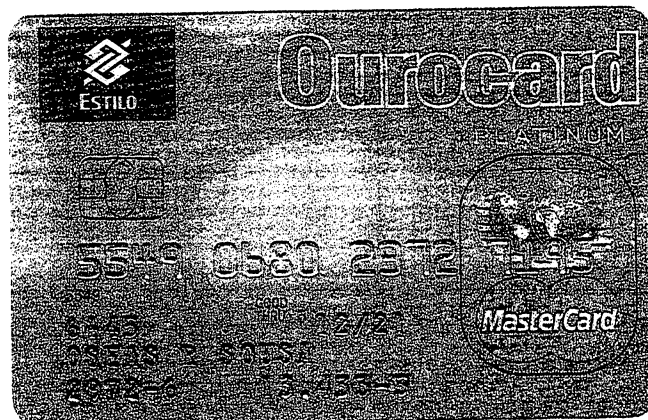

AG: 2972-6  
CC: 13.433-3



Nº Processo: 0253/2021  
 Nº Folhas: 27  
*Partida*  
 Assinatura

Nota Fiscal | Fatura de Energia Elétrica | Série B: | CFOP: 5258/AA  
 Nº da Fatura: 020201200110/1205 001107195  
 Instalação: 4647424



**Equatorial Maranhão Distribuidora de Energia S.A.**

Alameda Azeiteiros, nº 100, Loteamento Quitandinha,  
 Altos do Celhaú - São Luís - MA CEP: 65.070-900  
 Insc. Estadual: 120.515.11-2 CNPJ: 06.272.792/0001-84

Para atendimento,  
 informe este número.

Conta do Mês: 12/2020  
 Vencimento: 18/12/2020

Conta Contrato: 1527000

**Dados do cliente**

**OSEAS RODRIGUES DE SOUSA**

R. 26 PARCO 5/II  
 CENTRO 65390 000 SANTA LUZIA DO ITIPI MA  
 Nr Parceiro de Negócio: 4647424  
 Grupo e Subgrupo de Tensão: B/B1  
 Tipo de Tarifa: COMERCIAL MONOMIA  
 Classificação: Residencial Pleno  
 Perdas no Ramal (kWh): 0,00

CPI: 204.391.723-49  
 Tensão Nom.: 220 V - TRI  
 UI/Seq: 1U06B002-4130  
 Nr Medidor: 30550012924  
 Fator de Potência: 0

**Datas**

Emissão: 11/12/2020 Apresentação: 12/12/2020 Previsão próxima leitura: 11/01/2021

**Demonstrativo de Faturamento**

Fornecimento	Quantidade	Tarifa	Valor
CONSUMO	337	0,628210	211,69
Adicional Band. Vermelha			7,71
ICMS			56,53
PIS			1,20
COFINS			5,51

**Itens Financeiros**

Cip. Hum. Pub. Pref. Munic.	27,62
Multa	6,51
Juros	0,10

**Total a pagar: R\$ 316,87**

**Informações de tributos**

**Reservado ao Fisco**

Tributos	Base de cálculo	Alíquota (%)	Valor (R\$)	ICMS 25003001005B/96/1EE52A333E6A
ICMS	282,64	20,0000	56,53	
PIS	226,11	0,5292	1,20	
COFINS	226,11	2,4374	5,51	

**Período Fiscal**

**Número do Programa Social**

11/12/2020

**Histórico do Consumo (kWh)**

CONSUMO	DEZ	JAN	FEV	MAR	ABR	MAI	JUN	JUL	AGO	SET	OUT	NOV	DEZ
	392	338	332	332	338	343	343	346	348	337	344	400	337

**Informações do consumo do mês + Tarifa sem Tributos**

Constante	Data Leitura Anterior	Data Leitura Atual	Qtde. Dias	Resolução Aneel
1,00	11/11/2020	11/12/2020	30	2758/20
Canal de Leitura	Leitura Anterior	Leitura Atual	Consumo	Tarifa sem Tributos
Ativo Total	2.250	2.587	337	0,628210

**Revisão de Vencimento**

**AGROSOLO CONSULTORIA E PROJETOS LTDA-ME**  
CNPJ. 06.956.827/0001-50 - CREA/MA - 12638EMMA  
Avenida Caiçara nº 525, Vila Redenção Imperatriz - MA  
Telefone: (98)81497310  
Email: agrosoloprojeto@gmail.com

**MEMORIAL DESCRITIVO**

IMÓVEL: URBANO  
LOCAL: AVENIDA CASTEO BRANCO, S/N - CENTRO  
MUNICÍPIO: BURITICUPU  
ESTADO: MARANHÃO  
ÁREA DO TERENO: 779,88m²  
ÁREA CONSTRUIDA: 1.310,006m²  
PERÍMETRO: 57,64m  
PROPRIETÁRIO(A): CEDIB  
CNPJ:

**DESCRIÇÃO DO IMÓVEL**

O imóvel é denominado comercial, contendo 02(dois) pavimentos, Um térreo e Um superior com uma área construída de 1.310,006m².

**Pavimento Térreo:**  
Contem 40(quarenta) cômodos, sendo 02(dois) áreas livres, 02(dois) terraços, 12 (doze) salas, 01(um) hall, 01(uma) rampa de acesso ao pavimento superior, 01(uma) escada de acesso ao pavimento superior, 13(treze) banheiros, todos os cômodos revestidos com laje e contralajes com paredes de alvenarias.

**Salas, Banheiros, Terraços, Hall, Escada: Piso:** Cerâmica com rodapé de cerâmica, paredes: Massa corrida, forro de gesso e pintura PVA látex.

**Patio, Área Livre, Estacionamento e Rampas:** Cerâmica com rodapé de cerâmica, paredes: Massa corrida e pintura PVA látex.

**Área Livre: Piso:** Mórtar, massa corrida e pintura PVA látex.

**Cobertura:** Com laje de concreto seguindo especificação do projeto detalhado. O madeiramento das coberturas com madeira de lei.

**Pavimento Superior:**

Contem 25(uma e cinco) cômodos, sendo 01(uma) área livre, 02(dois) varandas, 14 (quatorze) salas, 01(um) hall, 01(um) rampa de acesso ao pavimento térreo, 01(uma) escada de acesso ao pavimento térreo, 11(onze) banheiros e 2(dois) varandas, todos os cômodos, cobertos com telhado de madeira e forro de gesso e construídos com paredes de alvenarias.

**Salas, Banheiros, Terraços, Hall, Escada, Piso:** Cerâmica com rodapé de cerâmica, paredes: Massa corrida e pintura PVA látex.

**Área Livre: Piso:** Mórtar, massa corrida e pintura PVA látex.

**Cobertura:** Com telha cerâmica seguindo especificação do projeto detalhado. O madeiramento das coberturas com madeira de lei.

ELABORADO: [assinatura]      CONTROLADO: [assinatura]      VISTO: [assinatura]

Execução positiva

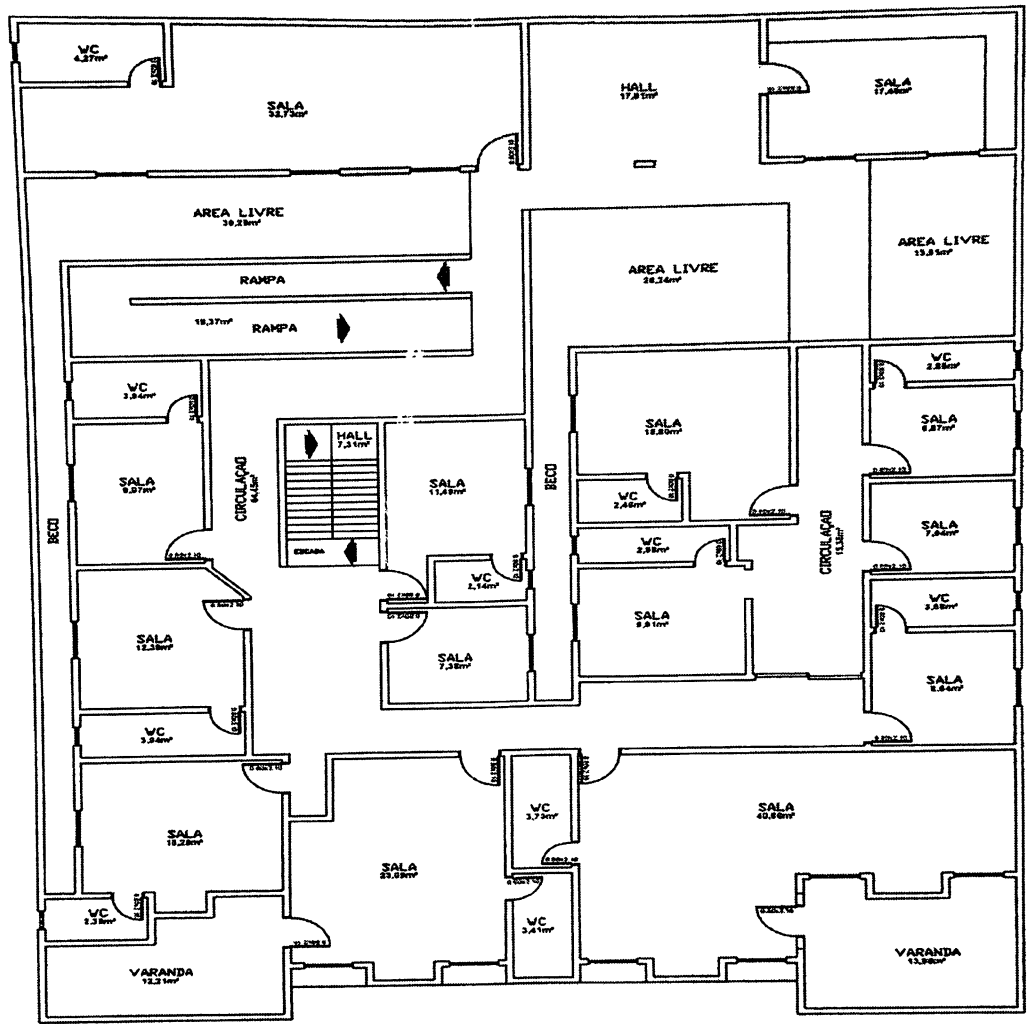

PAVIMENTO SUPERIOR

PLANTA BAIXA  
 ESCALA 1:50



AGROSOLO CONSULTORIA E PROJETOS LTDA  
 CNPJ: 08.956.827/0001-50 - CREA/MA - 12638EMMA  
 Avenida Calceiro nº 525, Vila Residência Imperatriz - MA  
 Telefone: (98)81487316  
 Email: agrosoloprojeto@gmail.com

END AV. CASTELO BRANCO, CENTRO-BURITICUPU - MA

RESP. TÉCNICO  
*Genilton Mendonça Silva*  
 Engenheiro Agrônomo  
 CREA - MA. 110820828 - 8

ARQUITETURA

OBRA COMERCIAL	ÁREA CONSTRUÍDA	530,12m²
ÁREA TERRENO	TAXA DE OCUPAÇÃO	86,27%
779,88m²	PROP. CEDIB	CPF
ASS. PROP.	ESCALA INDICADA	ESCALA DE PLOTAGEM
		1:50
DATA	DESENHO	GENILTON
MAIO / 2017		
CONTEÚDO	FOLHA	
PLANTA BAIXA	02	