

REPÚBLICA FEDERATIVA DO BRASIL

ESTADO DO MARANHÃO
SECRETARIA DE ESTADO DA SEGURANÇA PÚBLICA
DELEGACIA GERAL DE POLÍCIA CIVIL
INSTITUTO DE IDENTIFICAÇÃO

MAI800855728



MAIOR DE 66 ANOS

IMPOSSIBILIDADE TEMPORÁRIA

ASSINATURA DO TITULAR

CARTEIRA DE IDENTIDADE

VALIDA EM TODO O TERRITÓRIO NACIONAL

REGISTRO GERAL 000121275899-1 DATA DE EMISSÃO 07/02/2019

NOME FRANCISCO DE ASSIS ALVES FERREIRA

FILIAÇÃO MANOEL FERREIRA GOMES E FRANCISCA ALVES FERREIRA

NACIONALIDADE SOBRAL - CE DATA DE NASCIMENTO 18/03/1951

SOC ORIGEM CASAM. N.561 FLS.250 LIV.810

CPS 127986733-72

SÃO LUIS-MA P-005

LICENCIAMENTO ASSINATURA DO DIRETOR

VIA-02

LEI N° 7.116 DE 29/08/83

Nº Processo: 0265

Nº Folhas: 21

[Signature]
Assinatura

Rua Principal
 514
 4º Et. Elétrical
 Madureira

Nº Processo: 0265
 Nº Folhas: 23
 Assinatura



Nota Fiscal | Fatura de Energia Elétrica | Série B: | CFOP:
 Nº da Fatura:
 Instalação:
Companhia Energética do Maranhão
 Alameda A, Qd SQS, nº 100, Loteamento Quitandinha,
 Altos do Calhau - São Luis - MA CEP: 65.070-900
 Insc. Estadual: 120.515.11-3 CNPJ: 06.272.793/0001-84
 Referente ao mês Vencimento

Dados do cliente

FRANILTON DE ASSIS AVELAR PEREIRA
 Cnpj: 00.000.000/0001-00
 Endereço: Rua Principal, 514, 4º Et. Elétrical, Madureira, São Luis - MA
 Telefone: (98) 3333-3333

Demonstrativo de Faturamento

Descrição	Quantidade	Preço	Valor (R\$)
-----------	------------	-------	-------------

Total a pagar: R\$

Composição do consumo (R\$)

Compra de Energia	Transmissão	Distribuição (Cemar)	Encargos Setoriais	Tributos	Total (R\$)
-------------------	-------------	----------------------	--------------------	----------	-------------

Histórico do Consumo (kWh)



Informações de tributos

Tributos	Base de cálculo	Alíquota (%)	Valor (R\$)
ICMS			
PIS			
COFINS			

Reservado ao Fisco Período Fiscal

Informações do consumo do mês

Nº Medidor	Leitura Anterior	Leitura Atual	Consumo	Qtde. de dias	Constante	Tarifa sem tributos (R\$)
------------	------------------	---------------	---------	---------------	-----------	---------------------------

Regras de Vencimento

Número do Programa Social

Indicadores de continuidade

Índice	Valor
Índice de Continuidade	
Índice de Qualidade	
Índice de Satisfação	
Índice de Segurança	
Índice de Eficiência	

Datas
 Emissão

DECLARAÇÃO DE POSSE

Eu, FRANCISCO DE ASSIS ALVES FERREIRA brasileiro (a), casado (a), portador do RG nº 000121275899-1SSP/MA, inscrito no CPF sob o nº 127.986.733-72, residente e domiciliado na Rua Principal, s/n, 4ª Vicinal, Município de Buriticupu-MA, Estado do Maranhão, **DECLARO**, para os devidos fins e efeitos legais, perante a Secretaria Municipal de Educação, que sou **LEGÍTIMO POSSUIDOR**, de forma contínua e incontestável, de um imóvel urbano contendo uma **CASA DE ALVENARIA**, situada na Rua da Independência, s/nº, Centro- Buriticupu/MA, Estado do Maranhão, há cerca de 15 anos, sendo esta posse mansa e pacífica, nos termos da legislação pertinente. Declaro ainda, sob as penas da Lei, que não está em andamento nenhuma ação judicial tendo por objeto a posse do imóvel acima referido (demarcação, divisão, retificação de área, registro ou outros). Assim sendo, como possessor, firmo a presente declaração testemunhada pelos confrontantes indicados na planta topográfica/croqui, comprometendo-me a registrá-la ainda em Cartório de Títulos e Documentos.

Buriticupu/MA, 08 de janeiro de 2021.

A Rogo

Carmelúcia Campos Cardoso

Assinatura do Declarante



Francisco B. Bucha
Escrevente Autorizado

Poder Judiciário TJMA. Selo:
REFIR148130UZ0H1RKWHYALB842,
05/02/2021 10:46:08, Ato: 13.17.2, Parte(s):
ASSINANTE A ROGO: CARMELUCIA CAMPOS
CARDOSO, Rec Firma: Autenticidade, Total R\$
5,12 Emol R\$ 4,63 FERC R\$ 0,13 FADEP R\$
2,18 FEMP R\$ 0,10 Consultar em



Testemunhas:

1. ASSINATURA: _____

CPF:

2. ASSINATURA: _____

CPF:

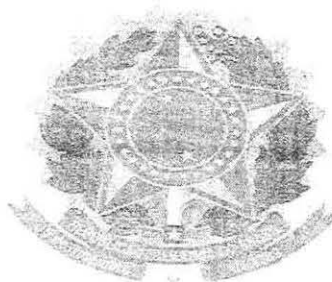

Nº Processo: 0265
 Nº Folhas: 29
 Assinatura

CARTÓRIO DO 3º OFÍCIO EXTRAJUDICIAL

Rua Alagoas, nº. 704-B, Bairro Centro, Imperatriz/MA
 Telefone (099) 3524-7940 CEP. 65900-490

Kamily Borsoi Barros
 Tabeliã/Oficiala "Interventora"

Erika Alencar Sousa Lima
 Tabeliã/Oficiala "Substituta"

Livro nº. 148

Fls. 176 A 176

SELO: PROCUR03042915MPDH2HLA5X3884

SELO: ARQUIV03042958SJVGB23BHTS611

1º TRASLADO

PROCURAÇÃO BASTANTE QUE FAZ: FRANCISCO DE ASSIS ALVES FERREIRA, NA FORMA ABAIXO.

SAIBAM quanto este público instrumento de Procuração Pública bastante virem, aos onze (11) dias do mês de Março (02) do ano de dois mil e vinte e um (2021), nesta cidade de Imperatriz, Estado do Maranhão, à 3ª Serventia Extrajudicial sito a Rua Alagoas, nº. 704-B, Bairro Centro, compareceram perante mim Escrevente Autorizado como OUTORGANTE/MANDANTE: FRANCISCO DE ASSIS ALVES FERREIRA, brasileiro, maior, capaz, casado, aposentado, nascido aos 18/03/1951, filho de Manoel Pereira Gomes e Francisca Alves Ferreira, portador da Carteira de Identidade nº 000121275899-2 SESP/MA e do CPF/MF nº 127.986.733-72, residente e domiciliado a Rua Principal, s/nº, Bairro Centro, Buriticupu/MA. Reconhecido como o próprio através das documentações originais exibidas, e aliante assinado, perante os quais por ele me foi dito que, por este instrumento, e nos termos de direito, nomeia e constitui sua bastante PROCURADORA/MANDATÁRIA: ELIZENI LIMA DE SOUSA FREITAS, brasileira, maior, capaz, casada, autônoma, nascida aos 15/12/1987, filha de Eli Ferreira de Sousa e Maria Vanha Lima de Sousa, portadora da Carteira de Identidade nº 030539262006-4 SESP/MA e do CPF/MF nº 032.763.233-03, residente e domiciliada a Rua B, Quadra 05, nº 06, Vila São Francisco, Açailândia/MA. PODERES: A quem confere amplos poderes, especiais e ilimitados, para a aludida procuradora representar o Outorgante junto a PREFEITURA MUNICIPAL DE BURITICUPU/MA, para receber em conta própria de sua procuradora, Agência: 3642-0 Conta Poupança: 27.214-0, qualquer valor referente ao aluguel do imóvel de propriedade do outorgante, podendo para tanto, assinar contratos, termos e declarações, recibos, receber e dar quitação, prestar informações e esclarecimentos, apresentar documentos, requerer e assinar o que preciso for, enfim, praticar todos os atos necessários para o bom e fiel cumprimento do presente mandato. Assinando a Rogo pelo outorgante por estar impossibilitado temporariamente, assina a Sra. ENILDE GOMES SOUSA FERREIRA, brasileira, maior, capaz, casada, do lar, nascida aos 24/10/1961, filha de Cícero Ribeiro Sousa e Geralda Gomes Sousa, portadora da Carteira de Identidade nº 000121276499-1 SESP/MA e do CPF/MF nº 474.930.203-10, residente e domiciliada a Rua Colômbia, nº 82, Bairro Parque Alvorada I, Imperatriz/MA. CERTIFICO E DOU FÉ QUE OS DADOS DA PROCURADOR, A FINALIDADE ESPECÍFICA DESTES MANDATO, BEM COMO OS ELEMENTOS RELATIVOS AO OBJETO DO PRESENTE INSTRUMENTO FORAM FORNECIDOS E CONFERIDOS PELO OUTORGANTE, QUE POR ELA SE RESPONSABILIZA TOTALMENTE, BEM COMO PELA VERACIDADE E POR QUALQUER INCORREÇÃO, SENDO INALTERÁVEIS APÓS ASSINATURA, SALVO

Enilde

[Handwritten signature]

Romão Borsoi de Barros
 Escrevente Autorizado
 3º OFÍCIO EXTRAJUDICIAL

Nº Processo: 0265

Nº Folhas: 06

ATRAVÉS DE NOVO ATO JURÍDICO MEDIANTE RETIFICAÇÃO, RESPOSTA A REQUERIMENTO CIVIL E CRIMINALMENTE PELAS DECLARAÇÕES FEITAS OU POR ASSINATURA DE ATOS DE FALSIDADE OU OMISSÃO QUE BENEFICIE ILEGALMENTE. E não tendo mais nada a acrescentar, mandou encerrar a presente como aqui se contém, e assina(m) juntamente com as testemunhas que são: MARIA DA LUZ SOUSA DA SILVA, brasileira, maior, capaz, auxiliar, solteira, portador da Carteira de Identidade nº. 000075619397-4-SSP/MA e do CPF/MF sob nº. 018.878.893-02, residente e domiciliado na Rua Ceará, nº. 1600 - Bairro Nova Imperatriz - Imperatriz/MA e NATHALIA FEITOSA CHAVES ZANOTELLI, brasileira, maior, capaz, solteira, estudante, portador(a) da Carteira de Identidade nº. 030151792005-6-SESP/MA e do CPF/MF nº. 050.087.823-47, residente e domiciliada à Rua Raimundo de Moraes, nº. 30, Bairro Santa Rita, Imperatriz/MA. (Ass.) Ramon Pereira da Silva (Escrevente Autorizado), que digitei e assinei em 11/03/2021. EMOLUMENTOS: Outras procurações: 93,73 FERC: 2,81 FEMP: 3,74 FADEP: 3,74 Arquivamento, por folha do documento, os emolumentos serão: 9,26 FERC: 0,26 FEMP: 0,36 FADEP: 0,36 - TOTAL: 114,26.

OUTORGANTE:

Em Testº. _____ da verdade.

Ramon Pereira da Silva
 Escrevente Autorizado
 3º OFÍCIO EXTRAJUDICIAL

FRANCISCO DE ASSIS ALVES FERREIRA

Nº Processo: _____

Nº Folhas: _____

A ROGO:

ARQUIVADO

Enilde Gomes Sousa Ferreira
ENILDE GOMES SOUSA FERREIRA

TESTEMUNHAS:

Maria da Luz Sousa da Silva
MARIA DA LUZ SOUSA DA SILVA

Nathalia Feitosa Chaves Zanotelli
NATHALIA FEITOSA CHAVES ZANOTELLI



Nº Processo: 02 65

Nº Folhas: 27

Assinatura [Signature]

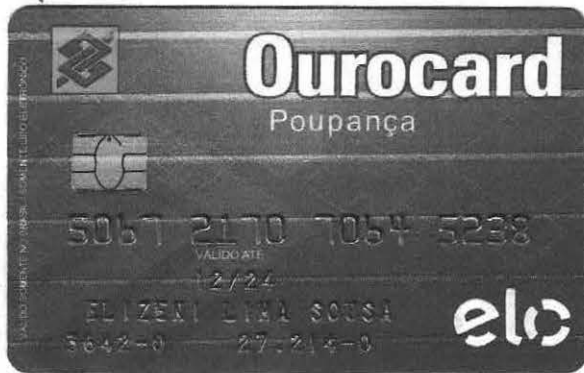

Nº Processo: 0265
Nº Folhas: 08
Assinatura

MEMORIAL DESCRITIVO

IMÓVEL.....: URBANO
ENDEREÇO.....: RUA DA INDEPENDENCIA, 900, CENTRO
MUNICIPIO.....: BURITICUPU – MA
ÁREA.....: 317,66m²
PERÍMETRO.....: 84,20m
PROPRIETÁRIO.....: FRANCISCO DE ASSIS ALVES FERREIRA
CPF/RG.....: 127.986.733-72

DESCRIÇÃO DO PERÍMETRO

Partindo do ponto P-01 de coordenada geográfica; S -04°19'17.6" e W -46°27'23.1"; Deste segue com azimute de 270°00'00" e distancia de 9,85m, confrontando com a Rua da Independência, chega-se ao ponto P-02; deste segue com azimute de 0°00'00" e distancia de 32,25m, confrontando com Edson Mourão Figueiredo e a Sra Zenilda, chega-se ao ponto P-03; deste segue com azimute de 90°00'00" e distancia de 9,80m, confrontando com Francisco de Assis Alves Ferreira, chega-se ao ponto P-04; deste segue com azimute 180°00'00" e distancia de 32,25m, confrontando com Gutemberg Pereira da Silva , chega-se ao P-01, ponto inicial da descrição deste perímetro.

RESP. TÉCNICO

CONFERE

VISTO

Enoque Bastião Sousa
Técnico em Edificação
CREA-MA 2196-D/E

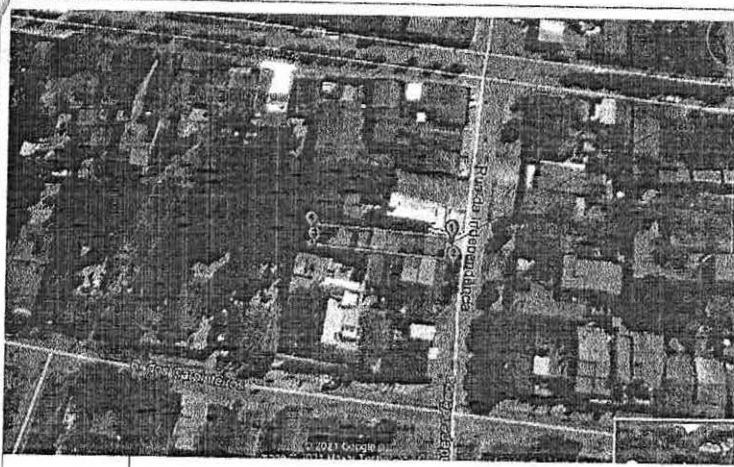

LOC.: IMÓVEL



Nº Processo: 0265
 Nº Folhas: 29
 Assinatura



COORDENADAS GEOGRÁFICAS DO P-01 04°19'13.7" S 46°27'36.6" W

PLANTA TOPOGRAFICA

LEVANTAMENTO TOPOGRAFICO DE IMÓVEL URBANO, COM COORDENADAS GEOGRÁFICA E LOCALIZAÇÃO:



DEMANDA:	IMÓVEL:	URBANO
	ENDEREÇO:	RUA DA INDEPENDENCIA, 900, CENTRO
	MUNICIPIO:	BURITICUPU-MA
	PROP.:	FRANCISCO DE ASSIS ALVES FERREIRA
	CPF.:	127.986.733-72

AREA:	317,66m²
PERIMETRO:	8420m
ESCALA:	1: 2 / 50%
DATA:	FEV/2021
EST. GRAFICA	

RESP. TÉCNICO:

Enoquis Basilio Souza
 Técnico em Edificação
 CREA-MA 2108-S/E

CONFERE:

VISTO:

MUNICIPIO:

BURITICUPU

ESTADO:

MARANHÃO