



BURITICUPU-MA
Proc. 1005001/2021
Fls. 586
Rub. JUP

ESTADO DO MARANHÃO
PREFEITURA MUNICIPAL DE BURITICUPU/MA
CNPJ Nº 01.612.525/0001-40
Rua São Raimundo, nº 01, CEP: 65.393-000, Centro – Buriticupu/MA

Processo Administrativo nº 1005001/2021
Modalidade: Pregão Eletrônico nº 017/2021
Tipo: Menor Preço por Item

Objeto: Registro de preços, para futura, eventual e parcelada aquisições de equipamentos e materiais de proteção individual e coletiva e materiais de limpeza visando o retorno às aulas presenciais no município de Buriticupu/MA.

DOCUMENTAÇÃO DE HABILITAÇÃO:

MARGHESS GRUPO
EMPRESARIAL EIRELI
CNPJ: 05.321.253/0001-80



TRIBUNAL DE CONTAS DA UNIÃO

PURITICUPU MA
Proc. 10050001 2021
Fls. 381
Rub.

Consulta Consolidada de Pessoa Jurídica

Este relatório tem por objetivo apresentar os resultados consolidados de consultas eletrônicas realizadas diretamente nos bancos de dados dos respectivos cadastros. A responsabilidade pela veracidade do resultado da consulta é do Órgão gestor de cada cadastro consultado. A informação relativa à razão social da Pessoa Jurídica é extraída do Cadastro Nacional da Pessoa Jurídica, mantido pela Receita Federal do Brasil.

Consulta realizada em: 22/07/2021 11:38:04

Informações da Pessoa Jurídica:

Razão Social: **MARGHESS GRUPO EMPRESARIAL EIRELI**
CNPJ: **05.321.253/0001-80**

Resultados da Consulta Eletrônica:

Órgão Gestor: **TCU**
Cadastro: **Licitantes Inidôneos**
Resultado da consulta: **Nada Consta**

Para acessar a certidão original no portal do órgão gestor, clique [AQUI](#).

Órgão Gestor: **CNJ**
Cadastro: **CNIA - Cadastro Nacional de Condenações Cíveis por Ato de Improbidade Administrativa e Inelegibilidade**
Resultado da consulta: **Nada Consta**

Para acessar a certidão original no portal do órgão gestor, clique [AQUI](#).

Órgão Gestor: **Portal da Transparência**
Cadastro: **Cadastro Nacional de Empresas Inidôneas e Suspensas**
Resultado da consulta: **Nada Consta**

Para acessar a certidão original no portal do órgão gestor, clique [AQUI](#).

Órgão Gestor: **Portal da Transparência**
Cadastro: **CNEP - Cadastro Nacional de Empresas Punidas**
Resultado da consulta: **Nada Consta**

Para acessar a certidão original no portal do órgão gestor, clique [AQUI](#).

Obs: A consulta consolidada de pessoa jurídica visa atender aos princípios de simplificação e

BURITICUPU MA
Proc. 1005001 2021
Fls. 588
Rub. *[Handwritten Signature]*

racionalização de serviços públicos digitais. Fundamento legal: Lei nº 12.965, de 23 de abril de 2014, Lei nº 13.460, de 26 de junho de 2017, Lei nº 13.726, de 8 de outubro de 2018, Decreto nº 8.638 de 15, de janeiro de 2016.

[Handwritten Signature]

[Handwritten Signature]

~~*[Handwritten Signature]*~~

FILTROS APLICADOS:

CPF / CNPJ: 05321253000180

LIMPAR

Data da consulta: 22/07/2021 09:39:11

Data da última atualização: 21/07/2021 18:00:04

DETALHAR	CNPJ/CPF DO SANCIONADO	NOME DO SANCIONADO	UF DO SANCIONADO	ÓRGÃO/ENTIDADE SANCIONADORA	TIPO DA SANÇÃO	DATA DE PUBLICAÇÃO DA SANÇÃO	QUANTIDADE
Nenhum registro encontrado							

Proc. 1005001/2021
FIS 589
Rub
EURLICUFU MA



Improbidade Administrativa e Inelegibilidade

Certidão Negativa

BURITICUPU MA
Proc. 1003001 /2021
Fls. 590
Rub. JJ

Certifico que nesta data (22/07/2021 às 11:41) NÃO CONSTA no Cadastro Nacional de Condenações Cíveis por Ato de Improbidade Administrativa e Inelegibilidade registros de condenação com trânsito em julgado ou sanção ativa quanto ao CNPJ nº 05.321.253/0001-80.

A condenação por atos de improbidade administrativa não implica automático e necessário reconhecimento da inelegibilidade do condenado.

Para consultas sobre inelegibilidade acesse portal do TSE em <http://divulgacandcontas.tse.jus.br/>

Esta certidão é expedida gratuitamente. Sua autenticidade pode ser por meio do número de controle 60F9.839A.DE05.D890 no seguinte endereço: https://www.cnj.jus.br/improbidade_adm/autenticar_certidao.php

JJ

[Handwritten signature]



BURITICUPU MA
Proc. 1005001/2021
Fls. 591
Rub. *ly*

TRIBUNAL DE CONTAS DA UNIÃO
CERTIDÃO NEGATIVA
DE
LICITANTES INIDÔNEOS

Nome completo: **MARGHESS GRUPO EMPRESARIAL EIRELI**

CPF/CNPJ: **05.321.253/0001-80**

O Tribunal de Contas da União **CERTIFICA** que, na presente data, o (a) requerente acima identificado(a) **NÃO CONSTA** da relação de responsáveis inidôneos para participar de licitação na administração pública federal, por decisão deste Tribunal, nos termos do art. 46 da Lei nº 8.443/92 (Lei Orgânica do TCU).

Não constam da relação consultada para emissão desta certidão os responsáveis ainda não notificados do teor dos acórdãos condenatórios, aqueles cujas condenações tenham tido seu prazo de vigência expirado, bem como aqueles cujas apreciações estejam suspensas em razão de interposição de recurso com efeito suspensivo ou de decisão judicial.

Certidão emitida às 11:42:00 do dia 22/07/2021, com validade de trinta dias a contar da emissão.

A veracidade das informações aqui prestadas podem ser confirmadas no sítio <https://contas.tcu.gov.br/ords/f?p=INABILITADO:5>

Código de controle da certidão: L46S220721114200

Atenção: qualquer rasura ou emenda invalidará este documento.

ly

[Assinatura]

[Assinatura]

FILTROS APLICADOS:

CPF / CNPJ: 07172048393

LIMPAR

Data da consulta: 22/07/2021 09:39:11

Data da última atualização: 21/07/2021 18:00:04

DETALHAR	CNPJ/CPF DO SANCIONADO	NOME DO SANCIONADO	UF DO SANCIONADO	ÓRGÃO/ENTIDADE SANCIONADORA	TIPO DA SANÇÃO	DATA DE PUBLICAÇÃO DA SANÇÃO	QUANTIDADE
Nenhum registro encontrado							

[Handwritten marks]

BURITICUPU MA
Proc. 100500
FIS
Rud
1/2021



BURITICUPU MA
Proc. 1005001/2021
Fls. 593
Rub. *[assinatura]*

TRIBUNAL DE CONTAS DA UNIÃO
CERTIDÃO NEGATIVA
DE
LICITANTES INIDÔNEOS

(Válida somente com a apresentação do CPF)

Nome completo: **EDUARDA BEATRIZ CARVALHO SILVA**

CPF/CNPJ: **071.720.483-93**

O Tribunal de Contas da União **CERTIFICA** que, na presente data, o (a) requerente acima identificado(a) **NÃO CONSTA** da relação de responsáveis inidôneos para participar de licitação na administração pública federal, por decisão deste Tribunal, nos termos do art. 46 da Lei nº 8.443/92 (Lei Orgânica do TCU).

Não constam da relação consultada para emissão desta certidão os responsáveis ainda não notificados do teor dos acórdãos condenatórios, aqueles cujas condenações tenham tido seu prazo de vigência expirado, bem como aqueles cujas apreciações estejam suspensas em razão de interposição de recurso com efeito suspensivo ou de decisão judicial.

Certidão emitida às 11:44:03 do dia 22/07/2021, com validade de trinta dias a contar da emissão.

A veracidade das informações aqui prestadas podem ser confirmadas no sítio <https://contas.tcu.gov.br/ords/f?p=INABILITADO:5>

Código de controle da certidão: U6PV220721114403

Atenção: qualquer rasura ou emenda invalidará este documento.

[assinatura]

[assinatura]



Improbidade Administrativa e Inelegibilidade

Certidão Negativa

BURITICUPU MA
Proc. 1005001 /2021
Fls. 594
Rub.

Certifico que nesta data (22/07/2021 às 11:44) NÃO CONSTA no Cadastro Nacional de Condenações Cíveis por Ato de Improbidade Administrativa e Inelegibilidade registros de condenação com trânsito em julgado ou sanção ativa quanto ao CPF nº 071.720.483-93.

A condenação por atos de improbidade administrativa não implica automático e necessário reconhecimento da inelegibilidade do condenado.

Para consultas sobre inelegibilidade acesse portal do TSE em <http://divulgacandcontas.tse.jus.br/>

Esta certidão é expedida gratuitamente. Sua autenticidade pode ser por meio do número de controle 60F9.8452.303F.5074 no seguinte endereço: https://www.cnj.jus.br/improbidade_adm/autenticar_certidao.php

5º ATO DE ALTERAÇÃO DA EMPRESA INDIVIDUAL DE RESPONSABILIDADE LIMITADA-EIRELI

MARGHESS GRUPO EMPRESARIAL EIRELI

CNPJ: 05.321.253/0001-80 NIRE: 21600097665

Pelo presente instrumento particular de alteração, **EDUARDA BEATRIZ CARVALHO SILVA**, brasileira, solteira, empresária, portadora da cédula de RG. Nº 0482115320134 SSP/MA e inscrita no CPF sob o nº 071.720.483-93, residente e domiciliada no Condomínio Itapiraco s/n, bloco 03 Apto. 201, bairro Turu, CEP: 65.065-635, São Luís/MA, titular da EMPRESA INDIVIDUAL DE RESPONSABILIDADE LIMITADA (EIRELI), que gira sob a denominação social de MARGHESS GRUPO EMPRESARIAL EIRELI, com sede na Rua Um nº 17, quadra 02, bairro Loteamento Nova Canaa (maioba –mocajituba), CEP: 65.130-000, Paco do Lumiar/MA, com o ato constitutivo registrado na JUCEMA(Junta Comercial do Maranhão) sob o NIRE nº 21600097665, com registro em 03.10.2002, inscrita no CNPJ sob o nº05.321.253/0001-80, resolve, neste ato, alterar o ato constitutivo, nas condições que seguem:

Cláusula Primeira – Do Objeto Social

A empresa que tinha como objeto social:

A atividade Principal é: 4619200- Representantes comerciais e agentes do comércio de mercadorias em geral não especializado

As atividades secundárias são com os seguintes CNAE:

1811-3/01 - Impressão de jornais

1813-0/01 - Impressão de material para uso publicitário;

1813-0/99 - Impressão de material para outros usos (CARDÁPIOS, CARTÕES, DIPLOMAS, ETC);

1821-1/00 - Serviços de pré-impressão

4322-3/02 - Instalação e manutenção de sistemas centrais de ar condicionado, de ventilação e refrigeração

4744-0/99 - Comércio varejista de materiais de construção em geral

4530-7/02 - Comércio por atacado de pneumáticos e câmaras-de-ar

4618-4/99 - Outros representantes comerciais e agentes do comércio especializado em produtos não especificados anteriormente (CARPETES, TAPETES, BRINQUEDOS, ETC);

4639-7/01- Comércio atacadista de produtos alimentícios em geral

4641-9/02- Comércio atacadista de artigos de cama, mesa e banho

4642-7/02 - Comércio atacadista de roupas e acessórios para uso profissional e de segurança do trabalho

4646-0/02 - Comércio atacadista de produtos de higiene pessoal

4647-8/01 - Comércio atacadista de artigos de escritório e de papelaria

4649-4/01 - Comércio atacadista de equipamentos elétricos de uso pessoal e doméstico

4649-4/04 - Comércio atacadista de móveis e artigos de colchoaria

4649-4/08 - Comércio atacadista de produtos de higiene, limpeza e conservação domiciliar

4651-6/01 - Comércio atacadista de equipamentos de informática

4651-6/02 - Comércio atacadista de suprimentos para informática

4652-4/00 - Comércio atacadista de componentes eletrônicos e equipamentos de telefonia e comunicação

4663-0/00 - Comércio atacadista de máquinas e equipamentos para uso industrial; partes e peças



- 4664-8/00 - Comércio atacadista de máquinas, aparelhos e equipamentos para uso odontológico-hospitalar; partes e peças
- 4673-7/00 - Comércio atacadista de material elétrico
- 4691-5/00 - Comércio atacadista de mercadorias em geral, com predominância de produtos alimentícios
- 4724-5/00 - Comércio varejista de hortifrutigranjeiros
- 4741-5/00 - Comércio varejista de tintas e materiais para pintura
- 4743-1/00 - Comércio varejista de vidros
- 4744-0/01 - Comércio varejista de ferragens e ferramentas
- 4744-0/02 - Comércio varejista de madeira e artefatos
- 4744-0/99 - Comércio varejista de materiais de construção em geral
- 4751-2/01 - Comércio varejista especializado de equipamentos e suprimentos de informática;
- 4751-2/02 - Recarga de cartuchos para equipamentos de informática;
- 4752-1/00 - Comércio varejista especializado de equipamentos de telefonia e comunicação
- 4753-9/00 - Comércio varejista especializado de eletrodomésticos e equipamentos de áudio e vídeo;
- 4754-7/01 - Comércio varejista de móveis;
- 4755-5/02 - Comércio varejista de artigos de armarinho;
- 4756-3/00 - Comércio varejista especializado de instrumentos musicais e acessórios;
- 4757-1/00 - Comércio varejista especializado de peças e acessórios para aparelhos eletroeletrônicos para uso doméstico, exceto informática e comunicação
- 4761-0/01 - Comércio varejista de livros
- 4761-0/03 - Comércio varejista de artigos de papelaria;
- 4763-6/01 - Comércio varejista de brinquedos e artigos recreativos;
- 4763-6/02 - Comércio varejista de artigos esportivos
- 4763-6/03 - Comércio varejista de bicicletas e triciclos; peças e acessórios;
- 4772-5/00 - Comércio varejista de cosméticos, produtos de perfumaria e de higiene pessoal;
- 4773-3/00 - Comércio varejista de artigos médicos e ortopédicos
- 4789-0/05 - Comércio varejista de produtos saneantes domissanitários (INCLUINDO PRODUTOS PARA LIMPEZA HOSPITALAR);
- 4789-0/07 - Comércio varejista de equipamentos para escritório
- 5620-1/01 - Fornecimento de alimentos preparados preponderantemente para empresas
- 6110-8/01 - Serviços de telefonia fixa comutada - STFC;
- 6110-8/03 - Serviços de comunicação multimídia – SCM
- 6190-6/01 - Provedores de acesso às redes de comunicações;
- 6190-6/02 - Provedores de voz sobre protocolo internet - VOIP;
- 6190-6/99 - Outras atividades de telecomunicações não especificadas anteriormente (COMUNICAÇÕES POR TELEMETRIA, RECARGA DE TELEFONES CELULARES, ETC);
- 6201-5/01 - Desenvolvimento de programas de computador sob encomenda;
- 6201-5/02 - Web design;
- 6202-3/00 - Desenvolvimento e licenciamento de programas de computador customizáveis;
- 6203-1/00 - Desenvolvimento e licenciamento de programas de computador não-customizáveis;
- 6204-0/00 - Consultoria em tecnologia da informação;
- 6209-1/00 - Suporte técnico, manutenção e outros serviços em tecnologia da informação;
- 6311-9/00 - Tratamento de dados, provedores de serviços de aplicação e serviços de hospedagem na internet;
- 7733-1/00 - Aluguel de máquinas e equipamentos para escritório;



8211-3/00 - Serviços combinados de escritório e apoio administrativo;
8219-9/01 - Fotocópias;
8219-9/99 - Preparação de documentos e serviços especializados de apoio administrativo não especificados anteriormente; (DIGITAÇÃO DE TEXTOS, REDAÇÃO DE CARTAS E RESUMOS, ETC);
8599-6/03 - Treinamento em informática;
8599-6/04 - Treinamento em desenvolvimento profissional e gerencial;
9511-8/00 - Reparação e manutenção de computadores e de equipamentos periféricos;
63.91-7-00-Agências de notícias

Fica alterado para:

A atividade Principal é:

4619200- Representantes comerciais e agentes do comercio de mercadorias em geral não especializado

As atividades secundarias são com os seguintes CNAE

4691-5/00 - Comércio atacadista de mercadorias em geral, com predominância de produtos alimentícios

4639-7/01- Comercio atacadista de produtos alimentícios em geral

4646-0/02 - Comércio atacadista de produtos de higiene pessoal

4647-8/01 - Comércio atacadista de artigos de escritório e de papelaria

4651-6/01 - Comércio atacadista de equipamentos de informática

1811-3/01 - Impressão de jornais

1813-0/01 - Impressão de material para uso publicitário;

1813-0/99 - Impressão de material para outros usos (CARDÁPIOS, CARTÕES, DIPLOMAS, ETC);

1821-1/00 - Serviços de pré-impressão

4322-3/02 - Instalação e manutenção de sistemas centrais de ar condicionado, de ventilação e refrigeração

4530-7/02 - Comércio por atacado de pneumáticos e câmaras-de-ar

4618-4/99 - Outros representantes comerciais e agentes do comércio especializado em produtos não especificados anteriormente (CARPETES, TAPETES, BRINQUEDOS, ETC);

4641-9/02- Comércio atacadista de artigos de cama, mesa e banho

4642-7/02 - Comércio atacadista de roupas e acessórios para uso profissional e de segurança do trabalho

4649-4/01 - Comércio atacadista de equipamentos elétricos de uso pessoal e doméstico

4649-4/04 - Comércio atacadista de móveis e artigos de colchoaria

4649-4/08 - Comércio atacadista de produtos de higiene, limpeza e conservação domiciliar

4651-6/02 - Comércio atacadista de suprimentos para informática

4652-4/00 - Comércio atacadista de componentes eletrônicos e equipamentos de telefonia e comunicação

4663-0/00 - Comércio atacadista de máquinas e equipamentos para uso industrial; partes e peças

4664-8/00 - Comércio atacadista de máquinas, aparelhos e equipamentos para uso odontológico-hospitalar; partes e peças

4673-7/00 - Comércio atacadista de material elétrico

4724-5/00 - Comércio varejista de hortifrutigranjeiros

4741-5/00 - Comércio varejista de tintas e materiais para pintura

4743-1/00 - Comércio varejista de vidros

4744-0/01 - Comércio varejista de ferragens e ferramentas



- 4744-0/02 - Comércio varejista de madeira e artefatos
- 4744-0/99 - Comércio varejista de materiais de construção em geral
- 4751-2/01 - Comércio varejista especializado de equipamentos e suprimentos de informática;
- 4751-2/02 - Recarga de cartuchos para equipamentos de informática;
- 4752-1/00 - Comércio varejista especializado de equipamentos de telefonia e comunicação
- 4753-9/00 - Comércio varejista especializado de eletrodomésticos e equipamentos de áudio e vídeo;
- 4754-7/01 - Comércio varejista de móveis;
- 4755-5/02 - Comercio varejista de artigos de armarinho;
- 4756-3/00 - Comércio varejista especializado de instrumentos musicais e acessórios;
- 4757-1/00 - Comércio varejista especializado de peças e acessórios para aparelhos eletroeletrônicos para uso doméstico, exceto informática e comunicação
- 4761-0/01 - Comércio varejista de livros
- 4761-0/03 - Comércio varejista de artigos de papelaria;
- 4763-6/01 - Comércio varejista de brinquedos e artigos recreativos;
- 4763-6/02 - Comércio varejista de artigos esportivos
- 4763-6/03 - Comércio varejista de bicicletas e triciclos; peças e acessórios;
- 4772-5/00 - Comércio varejista de cosméticos, produtos de perfumaria e de higiene pessoal;
- 4773-3/00 - Comércio varejista de artigos médicos e ortopédicos
- 4789-0/05 - Comércio varejista de produtos saneantes domissanitários (INCLUINDO PRODUTOS PARA LIMPEZA HOSPITALAR);
- 4789-0/07 - Comércio varejista de equipamentos para escritório
- 5620-1/01 - Fornecimento de alimentos preparados preponderantemente para empresas
- 6110-8/01 - Serviços de telefonia fixa comutada - STFC;
- 6110-8/03 - Serviços de comunicação multimídia – SCM
- 6190-6/01 - Provedores de acesso às redes de comunicações;
- 6190-6/02 - Provedores de voz sobre protocolo internet - VOIP;
- 6190-6/99 - Outras atividades de telecomunicações não especificadas anteriormente (COMUNICAÇÕES POR TELEMETRIA, RECARGA DE TELEFONES CELULARES, ETC);
- 6201-5/01 - Desenvolvimento de programas de computador sob encomenda;
- 6201-5/02 - Web design;
- 6202-3/00 - Desenvolvimento e licenciamento de programas de computador customizáveis;
- 6203-1/00 - Desenvolvimento e licenciamento de programas de computador não-customizáveis;
- 6204-0/00 - Consultoria em tecnologia da informação;
- 6209-1/00 - Suporte técnico, manutenção e outros serviços em tecnologia da informação;
- 6311-9/00 - Tratamento de dados, provedores de serviços de aplicação e serviços de hospedagem na internet;
- 7733-1/00 - Aluguel de máquinas e equipamentos para escritório;
- 8211-3/00 - Serviços combinados de escritório e apoio administrativo;
- 8219-9/01 - Fotocópias;
- 8219-9/99 - Preparação de documentos e serviços especializados de apoio administrativo não especificados anteriormente; (DIGITAÇÃO DE TEXTOS, REDAÇÃO DE CARTAS E RESUMOS, ETC);
- 8599-6/03 - Treinamento em informática;
- 8599-6/04 - Treinamento em desenvolvimento profissional e gerencial;
- 9511-8/00 - Reparação e manutenção de computadores e de equipamentos periféricos;
- 6391-7/00-Agências de notícias

4723-7/00-Comércio varejista de bebidas
4634-6/01-Comércio atacadista de carnes bovinas e suínas e derivados
4634-6/03-Comércio atacadista de pescados e frutos do mar
4634-6/99-Comércio atacadista de carnes e derivados de outros animais
4635-4/01-Comércio atacadista de água mineral
4712-1/00-Comércio varejista de mercadorias em geral, com predominância de produtos alimentícios-minimercados, mercearias e armazéns

O titular resolve consolidar as cláusulas presentes neste ato e demais alterações que passam a ter os seguintes termos e condições:

MARGHESS GRUPO EMPRESARIAL EIRELI

CNPJ: 05.321.253/0001-80 NIRE: 21600097665

EDUARDA BEATRIZ CARVALHO SILVA, brasileira, solteira, empresária, portadora da cédula de RG. Nº 0482115320134 SSP/MA e inscrita no CPF sob o nº 071.720.483-93, residente e domiciliada no Condomínio Itapiraco s/n, bloco 03, Apt 201, bairro Turu, São Luís/MA, CEP: 65.065-635.

Conforme o Art. 980-A, §§, c/c art.1.054 do Código Civil

Cláusula Primeira- Nome Empresarial

A Empresa Individual da Responsabilidade Individual gira sob a denominação de **MARGHESS GRUPO EMPRESARIAL EIRELI**, com sede na Rua Um nº 17, quadra 02, bairro Loteamento Nova Canaa (maioba- mocajituba), CEP: 65.130-000, Paco do Lumiar/MA, podendo a qualquer tempo a critério de seu titular, abrir ou fechar filiais em qualquer parte do território nacional.

Cláusula Segunda - Do Objeto Social

O objeto social são as seguintes atividades:

A atividade Principal é:

4619200- Representantes comerciais e agentes do comércio de mercadorias em geral não especializado

As atividades secundárias são com os seguintes CNAE

4691-5/00 - Comércio atacadista de mercadorias em geral, com predominância de produtos alimentícios

4639-7/01- Comercio atacadista de produtos alimentícios em geral

4646-0/02 - Comércio atacadista de produtos de higiene pessoal

4647-8/01 - Comércio atacadista de artigos de escritório e de papelaria

4651-6/01 - Comércio atacadista de equipamentos de informática

1811-3/01 - Impressão de jornais

1813-0/01 - Impressão de material para uso publicitário;

1813-0/99 - Impressão de material para outros usos (CARDÁPIOS, CARTÕES, DIPLOMAS, ETC);

1821-1/00 - Serviços de pré-impressão

4322-3/02 - Instalação e manutenção de sistemas centrais de ar condicionado, de ventilação e refrigeração



- 4530-7/02 - Comércio por atacado de pneumáticos e câmaras-de-ar
- 4618-4/99 - Outros representantes comerciais e agentes do comércio especializado em produtos não especificados anteriormente (CARPETES, TAPETES, BRINQUEDOS, ETC);
- 4641-9/02- Comércio atacadista de artigos de cama, mesa e banho
- 4642-7/02 - Comércio atacadista de roupas e acessórios para uso profissional e de segurança do trabalho
- 4649-4/01 - Comércio atacadista de equipamentos elétricos de uso pessoal e doméstico
- 4649-4/04 - Comércio atacadista de móveis e artigos de colchoaria
- 4649-4/08 - Comércio atacadista de produtos de higiene, limpeza e conservação domiciliar
- 4651-6/02 - Comércio atacadista de suprimentos para informática
- 4652-4/00 - Comércio atacadista de componentes eletrônicos e equipamentos de telefonia e comunicação
- 4663-0/00 - Comércio atacadista de máquinas e equipamentos para uso industrial; partes e peças
- 4664-8/00 - Comércio atacadista de máquinas, aparelhos e equipamentos para uso odontológico-hospitalar; partes e peças
- 4673-7/00 - Comércio atacadista de material elétrico
- 4724-5/00 - Comércio varejista de hortifrutigranjeiros
- 4741-5/00 - Comércio varejista de tintas e materiais para pintura
- 4743-1/00 - Comércio varejista de vidros
- 4744-0/01 - Comércio varejista de ferragens e ferramentas
- 4744-0/02 - Comércio varejista de madeira e artefatos
- 4744-0/99 - Comércio varejista de materiais de construção em geral
- 4751-2/01 - Comércio varejista especializado de equipamentos e suprimentos de informática;
- 4751-2/02 - Recarga de cartuchos para equipamentos de informática;
- 4752-1/00 - Comércio varejista especializado de equipamentos de telefonia e comunicação
- 4753-9/00 - Comércio varejista especializado de eletrodomésticos e equipamentos de áudio e vídeo;
- 4754-7/01 - Comércio varejista de móveis;
- 4755-5/02 - Comércio varejista de artigos de armarinho;
- 4756-3/00 - Comércio varejista especializado de instrumentos musicais e acessórios;
- 4757-1/00 - Comércio varejista especializado de peças e acessórios para aparelhos eletroeletrônicos para uso doméstico, exceto informática e comunicação
- 4761-0/01 - Comércio varejista de livros
- 4761-0/03 - Comércio varejista de artigos de papelaria;
- 4763-6/01 - Comércio varejista de brinquedos e artigos recreativos;
- 4763-6/02 - Comércio varejista de artigos esportivos
- 4763-6/03 - Comércio varejista de bicicletas e triciclos; peças e acessórios;
- 4772-5/00 - Comércio varejista de cosméticos, produtos de perfumaria e de higiene pessoal;
- 4773-3/00 - Comércio varejista de artigos médicos e ortopédicos
- 4789-0/05 - Comércio varejista de produtos saneantes domissanitários (INCLUINDO PRODUTOS PARA LIMPEZA HOSPITALAR);
- 4789-0/07 - Comércio varejista de equipamentos para escritório
- 5620-1/01 - Fornecimento de alimentos preparados preponderantemente para empresas
- 6110-8/01 - Serviços de telefonia fixa comutada - STFC;
- 6110-8/03 - Serviços de comunicação multimídia – SCM
- 6190-6/01 - Provedores de acesso às redes de comunicações;
- 6190-6/02 - Provedores de voz sobre protocolo internet - VOIP;



- 6190-6/99 - Outras atividades de telecomunicações não especificadas anteriormente (COMUNICAÇÕES POR TELEMETRIA, RECARGA DE TELEFONES CELULARES, ETC);
- 6201-5/01 - Desenvolvimento de programas de computador sob encomenda;
- 6201-5/02 - Web design;
- 6202-3/00 - Desenvolvimento e licenciamento de programas de computador customizáveis;
- 6203-1/00 - Desenvolvimento e licenciamento de programas de computador não-customizáveis;
- 6204-0/00 - Consultoria em tecnologia da informação;
- 6209-1/00 - Suporte técnico, manutenção e outros serviços em tecnologia da informação;
- 6311-9/00 - Tratamento de dados, provedores de serviços de aplicação e serviços de hospedagem na internet;
- 7733-1/00 - Aluguel de máquinas e equipamentos para escritório;
- 8211-3/00 - Serviços combinados de escritório e apoio administrativo;
- 8219-9/01 - Fotocópias;
- 8219-9/99 - Preparação de documentos e serviços especializados de apoio administrativo não especificados anteriormente; (DIGITAÇÃO DE TEXTOS, REDAÇÃO DE CARTAS E RESUMOS, ETC);
- 8599-6/03 - Treinamento em informática;
- 8599-6/04 - Treinamento em desenvolvimento profissional e gerencial;
- 9511-8/00 - Reparação e manutenção de computadores e de equipamentos periféricos;
- 6391-7/00-Agências de notícias
- 4723-7/00-Comércio varejista de bebidas
- 4634-6/01-Comércio atacadista de carnes bovinas e suínas e derivados
- 4634-6/03-Comércio atacadista de pescados e frutos do mar
- 4634-6/99-Comércio atacadista de carnes e derivados de outros animais
- 4635-4/01-Comércio atacadista de água mineral
- 4712-1/00-Comércio varejista de mercadorias em geral, com predominância de produtos alimentícios-minimercados, mercearias e armazéns

Clausula Terceira – Do capital Social

O capital social é de **R\$ 200.000,00(Duzentos mil reais)**, o qual está totalmente integralizado em moeda corrente do país e distribuído da seguinte forma:

TITULAR	Quotas	Valor em Real
EDUARDA BEATRIZ CARVALHO SILVA	100%	R\$ 200.000,00
TOTAL	100%	R\$ 200.000,00

Clausula Quarta - Da Administração e uso da Firma

A Empresa será administrada pelo seu Titular **EDUARDA BEATRIZ CARVALHO SILVA**, a quem caberá dentre outras atribuições, a representação ativa e passiva, judicial e extrajudicial, desta EIRELI

Clausula Quinta – Declaração de Desimpedimento

Declaro para os devidos fins que não estou impedido de exercer a atividade mercantil, o comércio ou administração de sociedade mercantil (ou determinado cargo, se for o caso), por lei especial ou em virtude de condenação criminal, ou por se encontrar sob os efeitos dela, a pena que vede, ainda que temporariamente, o acesso a cargo públicos, ou por crime falimentar, de prevaricação, peita ou suborno, concussão, peculato ou contra a economia popular, contra o sistema financeiro nacional, contra normas de defesa da concorrência, contra as relações de consumo, fê pública ou propriedade.

Clausula Sexta- Do Prazo de Duração

O prazo de duração é por tempo indeterminado. É garantida a continuidade da pessoa jurídica diante do impedimento por força maior ou impedimento temporário ou permanente do titular, podendo a empresa ser alterada para atender uma nova situação.

Clausula Sétima - Do Exercício Social

O termino de cada exercício social será encerrado em 31 de dezembro do ano civil, com a apresentação do balanço patrimonial e resultado econômico do ano fiscal.

Clausula Oitava - Da Declaração

Declara o titular da **EIRELI**, para os devidos fins e efeitos de direito, que o mesmo não participa de nenhuma outra pessoa jurídica dessa modalidade.

Clausula Nona - De Responsabilidade

A responsabilidade do titular é limitada ao capital integralizado da empresa da empresa que será regida pelo regime jurídico de empresa Limitada e supletivamente pela lei da Sociedade Anônima.

Clausula Décima – Do falecimento ou Incapacidade Superveniente - Falecimento ou interditado o titular da **EIRELI**, a empresa continuará suas atividades com os herdeiros, sucessores e o incapaz. Não sendo possível ou inexistindo interesse destes, o valor de seus haveres será apurado e liquidado com base na situação patrimonial da empresa, á data da resolução, verificada em balanço especialmente levantado.

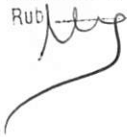

BURITICUPU-MA
Proc. 1005001 /2021
Fls. 603
Rub. 

Do Foro Fica eleito o foro de desta comarca para o exercício e o cumprimento dos direitos e obrigações resultantes deste ato.

E por estarem assim justos e contratados assinam o presente instrumento em **01 via**.

Paço do Lumiar (MA), 25 de fevereiro de 2021.

EDUARDA BEATRIZ CARVALHO SILVA
CPF – 071.720.483-93





BURITICUPU-MA
Proc. 500500/2021
Fls. 604
Rub.

ASSINATURA ELETRÔNICA

Certificamos que o ato da empresa MARGHESS GRUPO EMPRESARIAL EIRELI consta assinado digitalmente por:

IDENTIFICAÇÃO DO(S) ASSINANTE(S)	
CPF	Nome
07172048393	EDUARDA BEATRIZ CARVALHO SILVA

JUCEMA

CERTIFICO O REGISTRO EM 02/03/2021 08:24 SOB N° 20210263881.
PROTOCOLO: 210263881 DE 26/02/2021.
CÓDIGO DE VERIFICAÇÃO: 12101382578. CNPJ DA SEDE: 05321253000180.
NIRE: 21600097665. COM EFEITOS DO REGISTRO EM: 24/02/2021.
MARGHESS GRUPO EMPRESARIAL EIRELI

LÍLIAN THERESA RODRIGUES MENDONÇA
SECRETÁRIA-GERAL
www.empresafacil.ma.gov.br

DECLARAÇÃO DE REENQUADRAMENTO DE MICROEMPRESA COMO EMPRESA DE PEQUENO PORTE

Ilmo. Sr. Presidente da Junta Comercial do Estado do Maranhão - JUCEMA

A Empresa **MARGHESS GRUPO EMPRESARIAL EIRELI**, com ato constitutivo registrado na Junta Comercial em 03/10/2002, NIRE: 21600097665, CNPJ: 05.321.253/0001-80, estabelecido(a) na RUA UM, 17 QUADRA 02;, LOTEAMENTO NOVA CANAÃ (MAIOBA, Paço do Lumiar - MA, CEP: 65130-000, requer a Vossa Senhoria o arquivamento do presente instrumento e declara, sob as penas da Lei, que se reenquadra da condição de MICROEMPRESA PARA EMPRESA DE PEQUENO PORTE, nos termos da Lei Complementar nº 123, de 14/12/2006.

Código do ato: 307

Descrição do Ato: REENQUADRAMENTO DE MICROEMPRESA COMO
EMPRESA DE PEQUENO PORTE

Paço do Lumiar - MA, 07/12/2020

EDUARDA BEATRIZ CARVALHO SILVA
Titular/Administrador

** Este documento foi gerado no portal Empresa Fácil*





BURITICUPU-MA
Proc. 1005001 /2021
Fis. 606
Rubr. 

ASSINATURA ELETRÔNICA

Certificamos que o ato da empresa MARGHESS GRUPO EMPRESARIAL EIRELI consta assinado digitalmente por:

IDENTIFICAÇÃO DO(S) ASSINANTE(S)	
CPF	Nome
07172048393	EDUARDA BEATRIZ CARVALHO SILVA

JUCEMA

CERTIFICO O REGISTRO EM 11/12/2020 08:29 SOB N° 20201156504.
PROTOCOLO: 201156504 DE 10/12/2020.
CÓDIGO DE VERIFICAÇÃO: 12006174043. CNPJ DA SEDE: 05321253000180.
NIRE: 21600097665. COM EFEITOS DO REGISTRO EM: 07/12/2020.
MARGHESS GRUPO EMPRESARIAL EIRELI

LÍLIAN THERESA RODRIGUES MENDONÇA
SECRETÁRIA-GERAL
www.empresafacil.ma.gov.br

A validade deste documento, se impresso, fica sujeito à comprovação de sua autenticidade nos respectivos portais, informando seus respectivos códigos de verificação.



28/06/2021

BURITICUPU-MA
Proc. 1005003 /2021
Fls. 607
Rub. *[Handwritten Signature]*

 **Ministério da Fazenda**
Receita Federal
COMPROVANTE DE INSCRIÇÃO CPF 

Número
071.720.483-93

Nome
EDUARDA BEATRIZ CARVALHO SILVA

Nascimento
11/02/1998

CÓDIGO DE CONTROLE
9FDF.355D.4795.C4E2



Emitido pela Secretaria da Receita Federal do Brasil
às 10:36:17 do dia 28/06/2021 (hora e data de Brasília)
dígito verificador: 00
VÁLIDO SOMENTE COM COMPROVANTE DE IDENTIFICAÇÃO

[Handwritten Signature]

[Handwritten Signature]

BURITICUPU-MA
Proc. 1005001/2021

Fls. 608

Rub. 

REPÚBLICA FEDERATIVA DO BRASIL
CARTÃO DE IDENTIDADE

048211932013-4
29/04/2013

EDUARDA BEATRIZ CARVALHO SILVA
FRANCILEIA CARVALHO SILVA

NACIONALIDADE: SANTA LUZIA - MA
DATA DE NASCIMENTO: 11/02/1998

NASC. N. 20 FLS: 10-A LIV. A-E 01

071720483-93

P-30

LEI Nº 7.160 DE 29/06/83

VIA-01

VALIDA EM TODO O TERRITÓRIO NACIONAL

REPÚBLICA FEDERATIVA DO BRASIL
CARTÃO DE IDENTIDADE

EDUARDA BEATRIZ CARVALHO SILVA



REPUBLICA FEDERATIVA DO BRASIL









BURITICUPU-MA
Proc. 1605001 /2021
Fls. 609
Rub. [assinatura]

Ministério da Fazenda
Secretaria da Receita Federal do Brasil

Comprovante de Situação Cadastral no CPF

Nº do CPF: **071.720.483-93**

Nome: **EDUARDA BEATRIZ CARVALHO SILVA**

Data de Nascimento: **11/02/1998**

Situação Cadastral: **REGULAR**

Data da Inscrição: **25/04/2013**

Digito Verificador: **00**

Comprovante emitido às: **10:43:07** do dia **28/06/2021** (hora e data de Brasília).
Código de controle do comprovante: **F005.3533.B171.DA00**



Este documento não substitui o "Comprovante de Inscrição no CPF".

(Modelo aprovado pela IN/RFB nº 1.548, de 13/02/2015.)

[Assinatura]

Consulta Quadro de Sócios e Administradores - QSA

CNPJ:	05.321.253/0001-80
NOME EMPRESARIAL:	MARGHESS GRUPO EMPRESARIAL EIRELI
CAPITAL SOCIAL:	R\$200.000,00 (Duzentos mil reais)

O Quadro de Sócios e Administradores(QSA) constante da base de dados do Cadastro Nacional da Pessoa Jurídica (CNPJ) é o seguinte:

Nome/Nome Empresarial:	EDUARDA BEATRIZ CARVALHO SILVA
Qualificação:	65-Titular Pessoa Física Residente ou Domiciliado no Brasil

Para informações relativas à participação no QSA, acessar o e-CAC com certificado digital ou comparecer a uma unidade da RFB.

Emitido no dia 28/06/2021 às 10:04 (data e hora de Brasília).





REPÚBLICA FEDERATIVA DO BRASIL

CADASTRO NACIONAL DA PESSOA JURÍDICA

NÚMERO DE INSCRIÇÃO 05.321.253/0001-80 MATRIZ	COMPROVANTE DE INSCRIÇÃO E DE SITUAÇÃO CADASTRAL	DATA DE ABERTURA 03/10/2002
NOME EMPRESARIAL MARGHESS GRUPO EMPRESARIAL EIRELI		
TÍTULO DO ESTABELECIMENTO (NOME DE FANTASIA) MARGHESS DISTRIBUIDORA E SERVICOS	PORTE EPP	
CÓDIGO E DESCRIÇÃO DA ATIVIDADE ECONÔMICA PRINCIPAL 46.19-2-00 - Representantes comerciais e agentes do comércio de mercadorias em geral não especializado		
CÓDIGO E DESCRIÇÃO DAS ATIVIDADES ECONÔMICAS SECUNDÁRIAS 18.11-3-01 - Impressão de jornais 18.13-0-01 - Impressão de material para uso publicitário 18.13-0-99 - Impressão de material para outros usos 18.21-1-00 - Serviços de pré-impressão 43.22-3-02 - Instalação e manutenção de sistemas centrais de ar condicionado, de ventilação e refrigeração 45.30-7-02 - Comércio por atacado de pneumáticos e câmaras-de-ar 46.18-4-99 - Outros representantes comerciais e agentes do comércio especializado em produtos não especificados anteriormente 46.34-6-01 - Comércio atacadista de carnes bovinas e suínas e derivados 46.34-6-03 - Comércio atacadista de pescados e frutos do mar 46.34-6-99 - Comércio atacadista de carnes e derivados de outros animais 46.35-4-01 - Comércio atacadista de água mineral 46.39-7-01 - Comércio atacadista de produtos alimentícios em geral 46.41-9-02 - Comércio atacadista de artigos de cama, mesa e banho 46.42-7-02 - Comércio atacadista de roupas e acessórios para uso profissional e de segurança do trabalho 46.46-0-02 - Comércio atacadista de produtos de higiene pessoal 46.47-8-01 - Comércio atacadista de artigos de escritório e de papelaria 46.49-4-01 - Comércio atacadista de equipamentos elétricos de uso pessoal e doméstico 46.49-4-04 - Comércio atacadista de móveis e artigos de colchoaria 46.49-4-08 - Comércio atacadista de produtos de higiene, limpeza e conservação domiciliar 46.51-6-01 - Comércio atacadista de equipamentos de informática		
CÓDIGO E DESCRIÇÃO DA NATUREZA JURÍDICA 230-5 - Empresa Individual de Responsabilidade Limitada (de Natureza Empresári		
LOGRADOURO R RUA UM	NÚMERO 17	COMPLEMENTO QUADRA02
CEP 65.130-000	BAIRRO/DISTRITO LOTEAMENTO NOVA CANAA (MAIOBA-MOCAJITUBA)	MUNICÍPIO PACO DO LUMIAR
UF MA	ENDEREÇO ELETRÔNICO ADMINISTRACAO@GRUPOMARGHESS.COM.BR	
TELEFONE (98) 8595-6634/ () 0000-0000		
ENTE FEDERATIVO RESPONSÁVEL (EFR) *****		
SITUAÇÃO CADASTRAL ATIVA	DATA DA SITUAÇÃO CADASTRAL 03/11/2005	
MOTIVO DE SITUAÇÃO CADASTRAL		
SITUAÇÃO ESPECIAL *****	DATA DA SITUAÇÃO ESPECIAL *****	

Aprovado pela Instrução Normativa RFB nº 1.863, de 27 de dezembro de 2018.

Emitido no dia 21/06/2021 às 12:09:27 (data e hora de Brasília).

Página: 1/4



REPÚBLICA FEDERATIVA DO BRASIL
CADASTRO NACIONAL DA PESSOA JURÍDICA

BURITICUPU-MA
Proc. 1005005 /2021
Fis. 612
Rub. Alp

NÚMERO DE INSCRIÇÃO 05.321.253/0001-80 MATRIZ	COMPROVANTE DE INSCRIÇÃO E DE SITUAÇÃO CADASTRAL	DATA DE ABERTURA 03/10/2002
--	---	---------------------------------------

NOME EMPRESARIAL
MARGHESS GRUPO EMPRESARIAL EIRELI

CÓDIGO E DESCRIÇÃO DAS ATIVIDADES ECONÔMICAS SECUNDÁRIAS

46.51-6-02 - Comércio atacadista de suprimentos para informática
46.52-4-00 - Comércio atacadista de componentes eletrônicos e equipamentos de telefonia e comunicação
46.63-0-00 - Comércio atacadista de Máquinas e equipamentos para uso industrial; partes e peças
46.64-8-00 - Comércio atacadista de máquinas, aparelhos e equipamentos para uso odonto-médico-hospitalar; partes e peças
46.73-7-00 - Comércio atacadista de material elétrico
46.91-5-00 - Comércio atacadista de mercadorias em geral, com predominância de produtos alimentícios
47.12-1-00 - Comércio varejista de mercadorias em geral, com predominância de produtos alimentícios - minimercados, mercearias e armazéns
47.23-7-00 - Comércio varejista de bebidas
47.24-5-00 - Comércio varejista de hortifrutigranjeiros
47.41-5-00 - Comércio varejista de tintas e materiais para pintura
47.43-1-00 - Comércio varejista de vidros
47.44-0-01 - Comércio varejista de ferragens e ferramentas
47.44-0-02 - Comércio varejista de madeira e artefatos
47.44-0-99 - Comércio varejista de materiais de construção em geral
47.51-2-01 - Comércio varejista especializado de equipamentos e suprimentos de informática
47.51-2-02 - Recarga de cartuchos para equipamentos de informática
47.52-1-00 - Comércio varejista especializado de equipamentos de telefonia e comunicação
47.53-9-00 - Comércio varejista especializado de eletrodomésticos e equipamentos de áudio e vídeo
47.54-7-01 - Comércio varejista de móveis
47.55-5-02 - Comercio varejista de artigos de armarinho

CÓDIGO E DESCRIÇÃO DA NATUREZA JURÍDICA

230-5 - Empresa Individual de Responsabilidade Limitada (de Natureza Empresári

LOGRADOURO R RUA UM	NÚMERO 17	COMPLEMENTO QUADRA02
-------------------------------	---------------------	--------------------------------

CEP 65.130-000	BAIRRO/DISTRITO LOTEAMENTO NOVA CANAA (MAIOBA-MOCAJITUBA)	MUNICÍPIO PACO DO LUMIAR	UF MA
--------------------------	---	------------------------------------	-----------------

ENDEREÇO ELETRÔNICO ADMINISTRACAO@GRUPOMARGHESS.COM.BR	TELEFONE (98) 8595-6634/ () 0000-0000
--	--

ENTE FEDERATIVO RESPONSÁVEL (EFR)

SITUAÇÃO CADASTRAL ATIVA	DATA DA SITUAÇÃO CADASTRAL 03/11/2005
------------------------------------	---

MOTIVO DE SITUAÇÃO CADASTRAL

SITUAÇÃO ESPECIAL *****	DATA DA SITUAÇÃO ESPECIAL *****
----------------------------	------------------------------------

Aprovado pela Instrução Normativa RFB nº 1.863, de 27 de dezembro de 2018.

Emitido no dia 21/06/2021 às 12:09:27 (data e hora de Brasília).

Página: 2/4

Alp

[Assinatura]

[Assinatura]

	REPÚBLICA FEDERATIVA DO BRASIL		BURITICUPU-MA Proc. 100.500 /2021 Fls. 613 Rub. <i>[assinatura]</i>	
	CADASTRO NACIONAL DA PESSOA JURÍDICA			
NÚMERO DE INSCRIÇÃO 05.321.253/0001-80 MATRIZ	COMPROVANTE DE INSCRIÇÃO E DE SITUAÇÃO CADASTRAL		DATA DE ABERTURA 03/10/2002	
NOME EMPRESARIAL MARGHESS GRUPO EMPRESARIAL EIRELI				
CÓDIGO E DESCRIÇÃO DAS ATIVIDADES ECONÔMICAS SECUNDÁRIAS 47.56-3-00 - Comércio varejista especializado de instrumentos musicais e acessórios 47.57-1-00 - Comércio varejista especializado de peças e acessórios para aparelhos eletroeletrônicos para uso doméstico, exceto informática e comunicação 47.61-0-01 - Comércio varejista de livros 47.61-0-03 - Comércio varejista de artigos de papelaria 47.63-6-01 - Comércio varejista de brinquedos e artigos recreativos 47.63-6-02 - Comércio varejista de artigos esportivos 47.63-6-03 - Comércio varejista de bicicletas e triciclos; peças e acessórios 47.72-5-00 - Comércio varejista de cosméticos, produtos de perfumaria e de higiene pessoal 47.73-3-00 - Comércio varejista de artigos médicos e ortopédicos 47.89-0-05 - Comércio varejista de produtos saneantes domissanitários 47.89-0-07 - Comércio varejista de equipamentos para escritório 56.20-1-01 - Fornecimento de alimentos preparados preponderantemente para empresas 61.10-8-01 - Serviços de telefonia fixa comutada - STFC 61.10-8-03 - Serviços de comunicação multimídia - SCM 61.90-6-01 - Provedores de acesso às redes de comunicações 61.90-6-02 - Provedores de voz sobre protocolo internet - VOIP 61.90-6-99 - Outras atividades de telecomunicações não especificadas anteriormente 62.01-5-01 - Desenvolvimento de programas de computador sob encomenda 62.01-5-02 - Web design 62.02-3-00 - Desenvolvimento e licenciamento de programas de computador customizáveis				
CÓDIGO E DESCRIÇÃO DA NATUREZA JURÍDICA 230-5 - Empresa Individual de Responsabilidade Limitada (de Natureza Empresári				
LOGRADOURO R RUA UM	NÚMERO 17	COMPLEMENTO QUADRA02		
CEP 65.130-000	BAIRRO/DISTRITO LOTEAMENTO NOVA CANAA (MAIOBA-MOCAJITUBA)	MUNICÍPIO PACO DO LUMIAR	UF MA	
ENDEREÇO ELETRÔNICO ADMINISTRACAO@GRUPOMARGHESS.COM.BR		TELEFONE (98) 8595-6634/ () 0000-0000		
ENTE FEDERATIVO RESPONSÁVEL (EFR) *****				
SITUAÇÃO CADASTRAL ATIVA		DATA DA SITUAÇÃO CADASTRAL 03/11/2005		
MOTIVO DE SITUAÇÃO CADASTRAL				
SITUAÇÃO ESPECIAL *****		DATA DA SITUAÇÃO ESPECIAL *****		

Aprovado pela Instrução Normativa RFB nº 1.863, de 27 de dezembro de 2018.

Emitido no dia 21/06/2021 às 12:09:27 (data e hora de Brasília).

Página: 3/4

*[assinatura]**[assinatura]**[assinatura]*

 Estado do
 Maranhão

SINTEGRA/ICMS

 Consulta Pública ao Cadastro do Estado do
 Maranhão

Secretaria da Fazenda

Resultado da Consulta SINTEGRA/ICMS
IDENTIFICAÇÃO
CGC: 05.321.253/0001-80 **Inscrição Estadual:** 12.637616-6

Razão Social: MARGHESS GRUPO EMPRESARIAL EIRELI

Regime Apuração: SIMPLES NACIONAL

ENDEREÇO
Logradouro: RUA RUA UM

Número: 17 **Complemento:** QUADRA02

Bairro: LOTEAMENTO NOVA CANAA (MAIOBA)

Município: PACO DO LUMIAR **UF:** MA

CEP: 65130000 **DDD:** **Telefone:** 84442178

INFORMAÇÕES COMPLEMENTARES
CNAE 4619200 - REPRESENTANTES COMERCIAIS E AGENTES DO COMÉRCIO DE

Principal: MERCADORIAS EM GERAL NÃO ESPECIALIZADO

CNAEs Secundários

Código	Descrição CNAE
4634603	COMÉRCIO ATACADISTA DE PESCADOS E FRUTOS DO MAR
4634699	COMÉRCIO ATACADISTA DE CARNES E DERIVADOS DE OUTROS ANIMAIS
4635401	COMÉRCIO ATACADISTA DE ÁGUA MINERAL
4639701	COMÉRCIO ATACADISTA DE PRODUTOS ALIMENTÍCIOS EM GERAL
4641902	COMÉRCIO ATACADISTA DE ARTIGOS DE CAMA, MESA E BANHO
4642702	COMÉRCIO ATACADISTA DE ROUPAS E ACESSÓRIOS PARA USO PROFISSIONAL E DE SEGURANÇA DO TRABALHO
4646002	COMÉRCIO ATACADISTA DE PRODUTOS DE HIGIENE PESSOAL
4647801	COMÉRCIO ATACADISTA DE ARTIGOS DE ESCRITÓRIO E DE PAPELARIA
4649401	COMÉRCIO ATACADISTA DE EQUIPAMENTOS ELÉTRICOS DE USO PESSOAL E DOMÉSTICO
4649404	COMÉRCIO ATACADISTA DE MÓVEIS E ARTIGOS DE COLCHOARIA
1811301	IMPRESSÃO DE JORNAIS
4649408	COMÉRCIO ATACADISTA DE PRODUTOS DE HIGIENE, LIMPEZA E CONSERVAÇÃO DOMICILIAR
4651601	COMÉRCIO ATACADISTA DE EQUIPAMENTOS DE INFORMÁTICA
4651602	COMÉRCIO ATACADISTA DE SUPRIMENTOS PARA INFORMÁTICA
4652400	COMÉRCIO ATACADISTA DE COMPONENTES ELETRÔNICOS E EQUIPAMENTOS DE TELEFONIA E COMUNICAÇÃO
4663000	COMÉRCIO ATACADISTA DE MÁQUINAS E EQUIPAMENTOS PARA USO INDUSTRIAL; PARTES E PEÇAS
4664800	COMÉRCIO ATACADISTA DE MÁQUINAS, APARELHOS E EQUIPAMENTOS PARA USO ODONTO-MÉDICO-HOSPITALAR; PARTES E PEÇAS
4673700	COMÉRCIO ATACADISTA DE MATERIAL ELÉTRICO
4691500	COMÉRCIO ATACADISTA DE MERCADORIAS EM GERAL, COM PREDOMINÂNCIA DE PRODUTOS ALIMENTÍCIOS
4712100	COMÉRCIO VAREJISTA DE MERCADORIAS EM GERAL, COM PREDOMINÂNCIA DE PRODUTOS ALIMENTÍCIOS - MINIMERCADOS, MERCEARIAS E ARMAZÉNS
4723700	COMÉRCIO VAREJISTA DE BEBIDAS
1813001	IMPRESSÃO DE MATERIAL PARA USO PUBLICITÁRIO
4724500	COMÉRCIO VAREJISTA DE HORTIFRUTIGRANJEIROS
4741500	COMÉRCIO VAREJISTA DE TINTAS E MATERIAIS PARA PINTURA
4743100	COMÉRCIO VAREJISTA DE VIDROS
4744001	COMÉRCIO VAREJISTA DE FERRAGENS E FERRAMENTAS
4744002	COMÉRCIO VAREJISTA DE MADEIRA E ARTEFATOS
4744099	COMÉRCIO VAREJISTA DE MATERIAIS DE CONSTRUÇÃO EM GERAL
4751201	COMÉRCIO VAREJISTA ESPECIALIZADO DE EQUIPAMENTOS E SUPRIMENTOS DE INFORMÁTICA
4751202	RECARGA DE CARTUCHOS PARA EQUIPAMENTOS DE INFORMÁTICA
4752100	COMÉRCIO VAREJISTA ESPECIALIZADO DE EQUIPAMENTOS DE TELEFONIA E COMUNICAÇÃO
4753900	COMÉRCIO VAREJISTA ESPECIALIZADO DE ELETRODOMÉSTICOS E EQUIPAMENTOS DE ÁUDIO E VÍDEO
1813099	IMPRESSÃO DE MATERIAL PARA OUTROS USOS
4754701	COMÉRCIO VAREJISTA DE MÓVEIS
4755502	COMERCIO VAREJISTA DE ARTIGOS DE ARMARINHO

CNAEs Secundários	
Código	Descrição CNAE
4756300	COMÉRCIO VAREJISTA ESPECIALIZADO DE INSTRUMENTOS MUSICAIS E ACESSÓRIOS
4757100	COMÉRCIO VAREJISTA ESPECIALIZADO DE PEÇAS E ACESSÓRIOS PARA APARELHOS ELETROELETRÔNICOS PARA USO DOMÉSTICO, EXCETO INFORMÁTICA E COMUNICAÇÃO
4761001	COMÉRCIO VAREJISTA DE LIVROS
4761003	COMÉRCIO VAREJISTA DE ARTIGOS DE PAPELARIA
4763601	COMÉRCIO VAREJISTA DE BRINQUEDOS E ARTIGOS RECREATIVOS
4763602	COMÉRCIO VAREJISTA DE ARTIGOS ESPORTIVOS
4763603	COMÉRCIO VAREJISTA DE BICICLETAS E TRICICLOS; PEÇAS E ACESSÓRIOS
4772500	COMÉRCIO VAREJISTA DE COSMÉTICOS, PRODUTOS DE PERFUMARIA E DE HIGIENE PESSOAL
1821100	SERVIÇOS DE PRÉ-IMPRESSÃO
4773300	COMÉRCIO VAREJISTA DE ARTIGOS MÉDICOS E ORTOPÉDICOS
4789005	COMÉRCIO VAREJISTA DE PRODUTOS SANEANTES DOMISSANITÁRIOS
4789007	COMÉRCIO VAREJISTA DE EQUIPAMENTOS PARA ESCRITÓRIO
5620101	FORNECIMENTO DE ALIMENTOS PREPARADOS PREPONDERANTEMENTE PARA EMPRESAS
6110801	SERVIÇOS DE TELEFONIA FIXA COMUTADA - STFC
6110803	SERVIÇOS DE COMUNICAÇÃO MULTIMÍDIA - SCM
6190601	PROVEDORES DE ACESSO ÀS REDES DE COMUNICAÇÕES
6190602	PROVEDORES DE VOZ SOBRE PROTOCOLO INTERNET - VOIP
6190699	OUTRAS ATIVIDADES DE TELECOMUNICAÇÕES NÃO ESPECIFICADAS ANTERIORMENTE
6201501	DESENVOLVIMENTO DE PROGRAMAS DE COMPUTADOR SOB ENCOMENDA
4322302	INSTALAÇÃO E MANUTENÇÃO DE SISTEMAS CENTRAIS DE AR CONDICIONADO, DE VENTILAÇÃO E REFRIGERAÇÃO
6201502	WEB DESIGN
6202300	DESENVOLVIMENTO E LICENCIAMENTO DE PROGRAMAS DE COMPUTADOR CUSTOMIZÁVEIS
6203100	DESENVOLVIMENTO E LICENCIAMENTO DE PROGRAMAS DE COMPUTADOR NÃO-CUSTOMIZÁVEIS
6204000	CONSULTORIA EM TECNOLOGIA DA INFORMAÇÃO
6209100	SUORTE TÉCNICO, MANUTENÇÃO E OUTROS SERVIÇOS EM TECNOLOGIA DA INFORMAÇÃO
6311900	TRATAMENTO DE DADOS, PROVEDORES DE SERVIÇOS DE APLICAÇÃO E SERVIÇOS DE HOSPEDAGEM NA INTERNET
6391700	AGÊNCIAS DE NOTÍCIAS
7733100	ALUGUEL DE MÁQUINAS E EQUIPAMENTOS PARA ESCRITÓRIO
8211300	SERVIÇOS COMBINADOS DE ESCRITÓRIO E APOIO ADMINISTRATIVO
8219901	FOTOCÓPIAS
4530702	COMÉRCIO POR ATACADO DE PNEUMÁTICOS E CÂMARAS-DE-AIR
8219999	PREPARAÇÃO DE DOCUMENTOS E SERVIÇOS ESPECIALIZADOS DE APOIO ADMINISTRATIVO NÃO ESPECIFICADOS ANTERIORMENTE
8599603	TREINAMENTO EM INFORMÁTICA
8599604	TREINAMENTO EM DESENVOLVIMENTO PROFISSIONAL E GERENCIAL
9511800	REPARAÇÃO E MANUTENÇÃO DE COMPUTADORES E DE EQUIPAMENTOS PERIFÉRICOS
4618499	OUTROS REPRESENTANTES COMERCIAIS E AGENTES DO COMÉRCIO ESPECIALIZADO EM PRODUTOS NÃO ESPECIFICADOS ANTERIORMENTE
4634601	COMÉRCIO ATACADISTA DE CARNES BOVINAS E SUÍNAS E DERIVADOS

Situação Cadastral Vigente: HABILITADO

Data desta Situação Cadastral: 16/03/2020

OBRIGAÇÕES

NFe a partir de 01/12/2008 - (4634601-4634699), 01/09/2009 - (4691500-4639701), 01/04/2010 - (4634603-4651601-4649408-4651602-4652400-4619200-4649401-4530702), 01/07/2010 - (4647801-4673700-4635401-4664800-1813099-4646002-4663000-1821100), 01/10/2010 - (4641902-4618499-4642702-1813001-4649404), 01/12/2010 - (1811301-6110803-6311900-6391700-6190601-6110801-6190602-6190699), 18/03/2020 - (Devido emissão voluntária),

EDF a partir de:

CTE a partir de:

Observação: Os dados acima estão baseados em informações fornecidas pelo próprio contribuinte cadastrado. Não valem como certidão de sua efetiva existência de fato e de direito, não são oponíveis à Fazenda e nem excluem a responsabilidade tributária derivada de operações com ele ajustadas.

Data da Consulta: 14/06/2021

Número da Consulta:

[Nova Consulta](#) [Imprimir](#)

Desenvolvido pela Sefaz/COTEC - 2005-2012

BURITICUPU-MA
Proc. 1005001 /2021
Fls. 616
Rub. Julp

		REPÚBLICA FEDERATIVA DO BRASIL		BURITICUPI-MA Proc. <u>1003005</u> /2021 Fls. <u>67</u> Rubl. <u>111</u>
		CADASTRO NACIONAL DA PESSOA JURÍDICA		
NÚMERO DE INSCRIÇÃO 05.321.253/0001-80 MATRIZ	COMPROVANTE DE INSCRIÇÃO E DE SITUAÇÃO CADASTRAL		DATA DE ABERTURA 03/10/2002	
NOME EMPRESARIAL MARGHESS GRUPO EMPRESARIAL EIRELI				
CÓDIGO E DESCRIÇÃO DAS ATIVIDADES ECONÔMICAS SECUNDÁRIAS 62.03-1-00 - Desenvolvimento e licenciamento de programas de computador não-customizáveis 62.04-0-00 - Consultoria em tecnologia da informação 62.09-1-00 - Suporte técnico, manutenção e outros serviços em tecnologia da informação 63.11-9-00 - Tratamento de dados, provedores de serviços de aplicação e serviços de hospedagem na internet 63.91-7-00 - Agências de notícias 77.33-1-00 - Aluguel de máquinas e equipamentos para escritórios 82.11-3-00 - Serviços combinados de escritório e apoio administrativo 82.19-9-01 - Fotocópias 82.19-9-99 - Preparação de documentos e serviços especializados de apoio administrativo não especificados anteriormente 85.99-6-03 - Treinamento em informática 85.99-6-04 - Treinamento em desenvolvimento profissional e gerencial 95.11-8-00 - Reparação e manutenção de computadores e de equipamentos periféricos				
CÓDIGO E DESCRIÇÃO DA NATUREZA JURÍDICA 230-5 - Empresa Individual de Responsabilidade Limitada (de Natureza Empresári				
LOGRADOURO R RUA UM		NÚMERO 17	COMPLEMENTO QUADRA02	
CEP 65.130-000	BAIRRO/DISTRITO LOTEAMENTO NOVA CANAA (MAIOBA-MOCAJITUBA)	MUNICÍPIO PACO DO LUMIAR		UF MA
ENDEREÇO ELETRÔNICO ADMINISTRACAO@GRUPOMARGHESS.COM.BR		TELEFONE (98) 8595-6634/ () 0000-0000		
ENTE FEDERATIVO RESPONSÁVEL (EFR) *****				
SITUAÇÃO CADASTRAL ATIVA		DATA DA SITUAÇÃO CADASTRAL 03/11/2005		
MOTIVO DE SITUAÇÃO CADASTRAL				
SITUAÇÃO ESPECIAL *****		DATA DA SITUAÇÃO ESPECIAL *****		

Aprovado pela Instrução Normativa RFB nº 1.863, de 27 de dezembro de 2018.

Emitido no dia 21/06/2021 às 12:09:27 (data e hora de Brasília).

Página: 4/4





Data da consulta: 30/06/2021 09:46:25

BURITICUPU-MA
Proc. 100900 /2021
Fls. 619
Rub. *[assinatura]*

Identificação do Contribuinte - CNPJ Matriz

CNPJ: **05.321.253/0001-80**

A opção pelo Simples Nacional e/ou SIMEI abrange todos os estabelecimentos da empresa

Nome Empresarial: **MARGHESS GRUPO EMPRESARIAL EIRELI**

Situação Atual

Situação no Simples Nacional: **Optante pelo Simples Nacional desde 01/01/2013**

Situação no SIMEI: **NÃO enquadrado no SIMEI**

[+ Mais informações](#)

Períodos Anteriores

Opções pelo Simples Nacional em Períodos Anteriores:

Data Inicial	Data Final	Detalhamento
01/07/2007	31/12/2008	Excluída por Ato Administrativo praticado pela Receita Federal do Brasil

Enquadramentos no SIMEI em Períodos Anteriores: **Não Existem**

Eventos Futuros (Simples Nacional)

Não Existem

Eventos Futuros (SIMEI)

Não Existem

[Voltar](#)

[Gerar PDF](#)

[assinatura]

[assinatura]



PREFEITURA DE PAÇO DO LUMIAR
SECRETARIA MUNICIPAL DE FAZENDA

Nº 01633

ALVARÁ DE LICENÇA PARA LOCALIZAÇÃO

Informações Cadastrais da Empresa

Código CMC: 497972

Nome Fantasia: **MARGHESS DISTRIBUIDORA E SERVICOS**

Razão Social: **MARGHESS GRUPO EMPRESARIAL EIRELI**

CPF / CNPJ: 05.321.253/0001-80

Endereço: RUA UM, 17, Bairro: MAIOBA -COMPL: QUADRA 02 NOVA CANAA -CEP 65130000

Observações:

CÓDIGO DESCRIÇÃO DA ATIVIDADE

711614	4619-2/00 REPRESENTANTE COMERCIAL - AUTONOMO ESTABELECIDO.
711661	4789-0/07 COMERCIO VAREJISTA DE EQUIPAMENTOS PARA ESCRITORIO
711664	4772-5/00 COMERCIO VAREJISTA DE COSMETICOS, PRODUTOS DE PERFUMARIA E DE HIGIENE PESSOAL
711665	4763-6/03 COMERCIO VAREJISTA DE BICICLETAS E TRICICLOS; PECAS E ACESSORIOS
711668	4744-0/01 COMERCIO VAREJISTA DE FERRAGENS E FERRAMENTAS
711669	4741-5/00 COMERCIO VAREJISTA DE TINTAS E MATERIAIS PARA PINTURA
711675	4649-4/04 COMERCIO ATACADISTA DE MOVEIS E ARTIGOS DE COLCHOARIA
711725	4763-6/02 COMERCIO VAREJISTA DE ARTIGOS ESPORTIVOS
711727	4752-1/00 COMERCIO VAREJISTA ESPECIALIZADO DE EQUIPAMENTOS DE TELEFONIA E COMUNICACAO
711729	4673-7/00 COMERCIO ATACADISTA DE MATERIAL ELETRICO
711731	4652-4/00 COMERCIO ATACADISTA DE COMPONENTES ELETRONICOS E EQUIPAMENTOS DE TELEFONIA E COMUNICACAO
711733	4646-0/02 COMERCIO ATACADISTA DE PRODUTOS DE HIGIENE PESSOAL
711781	4322-3/02 INSTALACAO E MANUTENCAO DE SISTEMAS CENTRAIS DE AR CONDICIONADO, DE VENTILACAO E REFRIGERACAO
711801	6203-1/00 DESENVOLVIMENTO E LICENCIAMENTO DE PROGRAMAS DE COMPUTADOR NAO-CUSTOMIZAVEIS
711802	8211-3/00 SERVICOS COMBINADOS DE ESCRITORIO E APOIO ADMINISTRATIVO
711839	4743-1/00 COMERCIO VAREJISTA DE VIDROS
711854	4639-7/01 COMERCIO ATACADISTA DE PRODUTOS ALIMENTICIOS EM GERAL
711854	4639-7/01 COMERCIO ATACADISTA DE PRODUTOS ALIMENTICIOS EM GERAL
711901	6110-8/01 SERVICOS DE TELEFONIA FIXA COMUTADA - STFC
711907	4724-5/00 COMERCIO VAREJISTA DE HORTIFRUTIGRANJEIROS

Data Abertura: 03/10/2002

Data Emissão: 14/06/2021

Vencimento: 31/12/2021

NOTA:



Alis

[Handwritten signature]

ST

~~ST~~

W

Proc. 100-5091 /2021
BURRILL-MA
Fis. 629
Rub. W



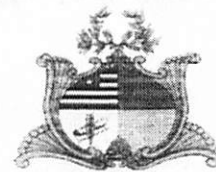

PREFEITURA MUNICIPAL DE PAÇO DO LUMIAR
Secretaria Municipal de Saúde – SEMUS
Coordenação de Vigilância em Saúde
Coordenação de Vigilância Sanitária e em Saúde Ambiental

ALVARÁ DE AUTORIZAÇÃO SANITÁRIA

PROC Nº: 075/21

LICENÇA Nº: 042/21

ANO: 2021

A Vigilância Sanitária, após vistoria às suas instalações físicas, atesta, no momento, condições satisfatórias de higiene e salubridade, conforme preceitua o artigo 69 da Lei Complementar Estadual nº 39, de 15 de dezembro de 1998, concede **ALVARÁ DE AUTORIZAÇÃO SANITÁRIA**, com validade até **21 DE JUNHO DE 2022**, para:

Razão Social: MARGHESS GRUPO EMPRESARIAL EIRELI		CNPJ/CPF: 05.321.253/0001-80 - MATRIZ	
Nome Fantasia: MARGHESS DISTRIBUIDORA E SERVICOS			
Atividade Principal: 46.19-2-00 - REPRESENTANTES COMERCIAIS E AGENTES DO COMÉRCIO DE MERCADORIAS EM GERAL NÃO ESPECIALIZADO;			
Atividade Secundária: 46.39-7-01 - COMÉRCIO ATACADISTA DE PRODUTOS ALIMENTÍCIOS EM GERAL; 4772-5/00 - COMÉRCIO VAREJISTA DE COSMÉTICOS, PRODUTOS DE PERFUMARIA E DE HIGIENE PESSOAL; 4635-4/01 COMÉRCIO ATACADISTA DE ÁGUA MINERAL; 46.91-5-00 - COMÉRCIO ATACADISTA DE MERCADORIAS EM GERAL, COM PREDOMINÂNCIA DE PRODUTOS ALIMENTÍCIOS; 47.12-1-00 - COMÉRCIO VAREJISTA DE MERCADORIAS EM GERAL, COM PREDOMINÂNCIA DE PRODUTOS ALIMENTÍCIOS; 47.23-7-00 - COMÉRCIO VAREJISTA DE BEBIDAS; 47.24-5-00 - COMÉRCIO VAREJISTA DE HORTIFRUTIGRANJEIROS; 47.89-0-05 - COMÉRCIO VAREJISTA DE PRODUTOS SANEANTES DOMISSANITÁRIOS; 56.20-1-01 - FORNECIMENTO DE ALIMENTOS PREPARADOS PREPONDERANTEMENTE PARA EMPRESAS			
Endereço: RUA UM, QD. 02, LOTEAMENTO NOVA CANAA		Nº 17	Bairro: MAIOBA-MOCAJITUBA
Responsável Técnico: ERIKA LIMA FERNANDES		CR N-6 MA	Nº: 32592/P

Paço do Lumiar (MA), 21 de junho de 2021.

Anderson Almeida Ribeiro
Anderson Almeida Ribeiro
Coordenador de Vigilância Sanitária e Ambiental – SEMUS

ATENÇÃO:

- 1)O presente alvará deverá ser afixado em local visível ao público;
- 2)Este documento poderá ser cassado a qualquer momento se constatado irregularidades no estabelecimento;
- 3)Esta licença é válida por 1 (um) ano e sua revalidação deverá ser requerida por períodos iguais e sucessivos, a partir de 120 dias antes do término da sua vigência, conforme preceitua o artigo 69 da Lei Complementar Estadual nº 39, de 15 de dezembro de 1998.

CERTIDÃO ESPECÍFICA

Sistema Nacional de Registro de Empresas Mercantis - SINREM

Certificamos que as informações abaixo constam dos documentos arquivados nesta Junta Comercial e são vigentes na data da sua expedição.

Certificamos que MARGHESS GRUPO EMPRESARIAL EIRELI encontra-se registrada nesta Junta Comercial, como segue:			Protocolo: MAC2101330520
NIRE 21600097665 CNPJ 05.321.253/0001-80		Situação ATIVA Status SEM STATUS	
Endereço Completo UM, N° 17, QUADRA 02,, LOTEAMENTO NOVA CANAÃ (MAIOBA - Paço do Lumiar/MA - CEP 65130-000			
Arquivamentos Posteriores			
Ato	Número	Data	Descrição
223 002	20210348720 20210263881	10/03/2021 02/03/2021	BALANCO ALTERACAO DE DADOS (EXCETO NOME EMPRESARIAL)
002	20210024895	20/01/2021	ALTERACAO DE DADOS (EXCETO NOME EMPRESARIAL)
307	20201156504	11/12/2020	REENQUADRAMENTO DE MICROEMPRESA COMO EMPRESA DE PEQUENO PORTE
002	20201156482	11/12/2020	ALTERACAO DE DADOS (EXCETO NOME EMPRESARIAL)
223 002	20200445197 20200115529	14/07/2020 28/02/2020	BALANCO ALTERACAO DE DADOS (EXCETO NOME EMPRESARIAL)
002	20190858796	07/08/2019	ALTERACAO DE DADOS E DE NOME EMPRESARIAL
002	21600097665	30/11/2018	ALTERACAO DE DADOS E DE NOME EMPRESARIAL
002	21600097665	30/11/2018	TRANSFORMACAO
223	20180753290	08/11/2018	BALANCO
223	20151364974	04/12/2015	BALANCO
002	20150030037	16/01/2015	ALTERACAO DE DADOS (EXCETO NOME EMPRESARIAL)
223	20140029680	13/01/2014	BALANCO
002	20130554332	26/07/2013	ALTERACAO DE DADOS (EXCETO NOME EMPRESARIAL)
002	20130239070	03/04/2013	ALTERACAO DE DADOS (EXCETO NOME EMPRESARIAL)
002	20130184969	04/03/2013	ALTERACAO DE DADOS (EXCETO NOME EMPRESARIAL)
002	20120270412	07/05/2012	ALTERACAO DE DADOS (EXCETO NOME EMPRESARIAL)
223	20120128608	17/02/2012	BALANCO
002	20110839188	28/12/2011	ALTERACAO DE DADOS E DE NOME EMPRESARIAL
002	20050220837	01/07/2005	ALTERACAO DE DADOS (EXCETO NOME EMPRESARIAL)
315	20020303017	03/10/2002	ENQUADRAMENTO DE MICROEMPRESA
090	21200530787	03/10/2002	CONTRATO

Esta certidão foi emitida automaticamente em 02/07/2021, às 09:07:26 (horário de Brasília).
Se impressa, verificar sua autenticidade no <https://www.empresafacil.ma.gov.br>, com o código N3VZRREV.



MAC2101330520

Lilian Theresa Rodrigues Mendonça
Secretário(a) Geral

JJP

1 de 1

BURITICUPU-MA
 Proc. 1005001/2021
 Fls. 623
 Rub. HUP



Governo do Estado do Maranhão
 Secretaria de Estado de Indústria e comércio - SEINC
 Junta Comercial do Estado do Maranhão



CERTIDÃO SIMPLIFICADA

Sistema Nacional de Registro de Empresas Mercantis - SINREM

Certificamos que as informações abaixo constam dos documentos arquivados nesta Junta Comercial e são vigentes na data da sua expedição.

Nome Empresarial: MARGHESS GRUPO EMPRESARIAL EIRELI		Protocolo: MAC2101330490	
Natureza Jurídica: Empresa Individual de Responsabilidade Limitada (de Natureza Empresária)			
NIRE (Sede) 21600097665	CNPJ 05.321.253/0001-80	Arquivamento do Ato Constitutivo 03/10/2002	Início de Atividade 03/10/2002
Endereço Completo Rua UM, Nº 17, QUADRA 02; LOTEAMENTO NOVA CANAÃ (MAIOBA - Paço do Lumiar/MA - CEP 65130-000			
Objeto -REPRESENTANTES COMERCIAIS E AGENTES DO COMERCIO DE MERCADORIAS EM GERAL NAO ESPECIALIZADO- -AGENCIAS DE NOTICIAS -COMERCIO VAREJISTA DE MATERIAIS DE CONSTRUCAO EM GERAL - IMPRESSAO DE JORNAIS - IMPRESSAO DE MATERIAL PARA USO PUBLICITARIO - IMPRESSAO DE MATERIAL PARA OUTROS USOS(CARDAPIOS, CARTOES, DIPLOMAS, ETC) - SERVICOS DE PRE-IMPRESSAO - INSTALACAO E MANUTENCAO DE SISTEMAS CENTRAIS DE AR CONDICIONADO, DE VENTILACAO E REFRIGERACAO - COMERCIO POR ATACADO DE PNEUMATICOS E CAMARAS-DE-AR - OUTROS REPRESENTANTES COMERCIAIS E AGENTES DO COMERCIO ESPECIALIZADO EM PRODUTOS NAO ESPECIFICADOS ANTERIORMENTE(CARPETES, TAPETES, BRINQUEDOS, ETC) - COMERCIO ATACADISTA DE ARTIGOS DE CAMA, MESA E BANHO - COMERCIO ATACADISTA DE ROUPAS E ACESSORIOS PARA USO PROFISSIONAL E DE SEGURANCA DO TRABALHO - COMERCIO ATACADISTA DE PRODUTOS DE HIGIENE PESSOAL - COMERCIO ATACADISTA DE ARTIGOS DE ESCRITORIO E DE PAPELARIA - COMERCIO ATACADISTA DE EQUIPAMENTOS ELETRICOS DE USO PESSOAL E DOMESTICO - COMERCIO ATACADISTA DE MOVEIS E ARTIGOS DE COLCHOARIA - COMERCIO ATACADISTA DE PRODUTOS DE HIGIENE, LIMPEZA E CONSERVACAO DOMICILIAR - COMERCIO ATACADISTA DE EQUIPAMENTOS DE INFORMATICA - COMERCIO ATACADISTA DE SUPRIMENTOS PARA INFORMATICA - COMERCIO ATACADISTA DE COMPONENTES ELETRONICOS E EQUIPAMENTOS DE TELEFONIA E COMUNICACAO - COMERCIO ATACADISTA DE MAQUINAS E EQUIPAMENTOS PARA USO INDUSTRIAL PARTES E PECAS - COMERCIO ATACADISTA DE MAQUINAS, APARELHOS E EQUIPAMENTOS PARA USO ODONTO-MEDICO-HOSPITALAR PARTES E PECAS - COMERCIO ATACADISTA DE MATERIAL ELETRICO - COMERCIO ATACADISTA DE MERCADORIAS EM GERAL, COM PREDOMINANCIA DE PRODUTOS ALIMENTICIOS - COMERCIO VAREJISTA DE HORTIFRUTIGRANJEIROS - COMERCIO VAREJISTA DE TINTAS E MATERIAIS PARA PINTURA - COMERCIO VAREJISTA DE VIDROS - COMERCIO VAREJISTA DE FERRAGENS E FERRAMENTAS - COMERCIO VAREJISTA DE MADEIRA E ARTEFATOS - COMERCIO VAREJISTA DE MATERIAIS DE CONSTRUCAO EM GERAL(MATERIAS ELETRICOS, HIDRAULICOS E ELETRICOS) - COMERCIO VAREJISTA ESPECIALIZADO DE EQUIPAMENTOS E SUPRIMENTOS DE INFORMATICA - RECARGA DE CARTUCHOS PARA EQUIPAMENTOS DE INFORMATICA - COMERCIO VAREJISTA ESPECIALIZADO DE EQUIPAMENTOS DE TELEFONIA E COMUNICACAO - COMERCIO VAREJISTA ESPECIALIZADO DE ELETRODOMESTICOS E EQUIPAMENTOS DE AUDIO E VIDEO - COMERCIO VAREJISTA DE MOVEIS - COMERCIO VAREJISTA DE ARTIGOS DE ARMARINHO - COMERCIO VAREJISTA ESPECIALIZADO DE INSTRUMENTOS MUSICAIS E ACESSORIOS - COMERCIO VAREJISTA ESPECIALIZADO DE PECAS E ACESSORIOS PARA APARELHOS ELETROELETRONICOS PARA USO DOMESTICO, EXCETO INFORMATICA E COMUNICACAO - COMERCIO VAREJISTA DE LIVROS - COMERCIO VAREJISTA DE ARTIGOS DE PAPELARIA - COMERCIO VAREJISTA DE BRINQUEDOS E ARTIGOS RECREATIVOS - COMERCIO VAREJISTA DE ARTIGOS ESPORTIVOS - COMERCIO VAREJISTA DE BICICLETAS E TRICICLOS PECAS E ACESSORIOS - COMERCIO VAREJISTA DE COSMETICOS, PRODUTOS DE PERFUMARIA E DE HIGIENE PESSOAL - COMERCIO VAREJISTA DE ARTIGOS MEDICOS E ORTOPEDICOS - COMERCIO VAREJISTA DE PRODUTOS SANEANTES DOMISSANITARIOS(INCLUINDO PRODUTOS PARA LIMPEZA HOSPITALAR) - COMERCIO VAREJISTA DE EQUIPAMENTOS PARA ESCRITORIO - FORNECIMENTO DE ALIMENTOS PREPARADOS PREPONDERANTEMENTE PARA EMPRESAS - SERVICOS DE TELEFONIA FIXA COMUTADA - STFC - SERVICOS DE COMUNICACAO MULTIMIDIA - SCM - PROVEDORES DE ACESSO AS REDES DE COMUNICACOES - PROVEDORES DE VOZ SOBRE PROTOCOLO INTERNET - VOIP - OUTRAS ATIVIDADES DE TELECOMUNICACOES NAO ESPECIFICADAS ANTERIORMENTE(COMUNICACOES POR TELEMETRIA- RECARGA DE TELEFONES CELULARES, ETC) - DESENVOLVIMENTO DE PROGRAMAS DE COMPUTADOR SOB ENCOMENDA - WEB DESIGN - DESENVOLVIMENTO E LICENCIAMENTO DE PROGRAMAS DE COMPUTADOR CUSTOMIZAVEIS - DESENVOLVIMENTO E LICENCIAMENTO DE PROGRAMAS DE COMPUTADOR NAO-CUSTOMIZAVEIS - CONSULTORIA EM TECNOLOGIA DA INFORMACAO - SUPORTE TECNICO, MANUTENCAO E OUTROS SERVICOS EM TECNOLOGIA DA INFORMACAO - TRATAMENTO DE DADOS, PROVEDORES DE SERVICOS DE APLICACAO E SERVICOS DE HOSPEDAGEM NA INTERNET - ALUGUEL DE MAQUINAS E EQUIPAMENTOS PARA ESCRITORIO - SERVICOS COMBINADOS DE ESCRITORIO E APOIO ADMINISTRATIVO - FOTOCOPIAS - PREPARACAO DE DOCUMENTOS E SERVICOS ESPECIALIZADOS DE APOIO ADMINISTRATIVO NAO ESPECIFICADOS ANTERIORMENTE(DIGITACAO DE TEXTOS, REDACAO DE CARTAS E RESUMOS, ETC) - TREINAMENTO EM INFORMATICA - TREINAMENTO EM DESENVOLVIMENTO PROFISSIONAL E GERENCIAL - REPARACAO E MANUTENCAO DE COMPUTADORES E DE EQUIPAMENTOS PERIFERICOS- COMERCIO ATACADISTA DE CARNES BOVINAS E SUINAS E DERIVADOS- COMERCIO ATACADISTA DE PESCADOS E FRUTOS DO MAR-COMERCIO ATACADISTA DE CARNES E DERIVADOS DE OUTROS ANIMAIS-COMERCIO ATACADISTA DE AGUA MINERAL-COMERCIO VAREJISTA DE MERCADORIAS EM GERAL, COM PREDOMINANCIA DE PRODUTOS ALIMENTICIOS - MINIMERCADOS, MERCEARIAS E ARMAZENS-COMERCIO VAREJISTA DE BEBIDAS.			
Capital R\$ 200.000,00 (duzentos mil reais)	Capital Integralizado R\$ 200.000,00 (duzentos mil reais)	Porte EPP (Empresa de Pequeno Porte)	Prazo de Duração Indeterminado
Titular Nome EDUARDA BEATRIZ CARVALHO SILVA	CPF 071.720.483-93	Administrador S	Início do Mandato 25/10/2018
Dados do Administrador Nome EDUARDA BEATRIZ CARVALHO SILVA		CPF 071.720.483-93	Início do Mandato 25/10/2018
Último Arquivamento Data 10/03/2021	Número 20210348720	Ato/eventos 223 / 223 - BALANCO	Situação ATIVA Status SEM STATUS

BURITICUPU-MA
Proc. 10056001 /2021
Fls. 624
Rub. *[Handwritten Signature]*



Governo do Estado do Maranhão
Secretaria de Estado de Indústria e comércio - SEINC
Junta Comercial do Estado do Maranhão



CERTIDÃO SIMPLIFICADA

Continuação

Sistema Nacional de Registro de Empresas Mercantis - SINREM

Certificamos que as informações abaixo constam dos documentos arquivados
nesta Junta Comercial e são vigentes na data da sua expedição.

Nome Empresarial: MARGHESS GRUPO EMPRESARIAL EIRELI	Protocolo: MAC2101330490
Natureza Jurídica: Empresa Individual de Responsabilidade Limitada (de Natureza Empresária)	

Esta certidão foi emitida automaticamente em 02/07/2021, às 09:07:10 (horário de Brasília).
Se impressa, verificar sua autenticidade no <https://www.empresafacil.ma.gov.br>, com o código **OKD2QZ1G**.



MAC2101330490

Lilian Theresa Rodrigues Mendonça
Secretário Geral

[Handwritten Signature]

[Handwritten Signature]

[Handwritten Mark]

06/02/2021



MINISTÉRIO DA FAZENDA
Secretaria da Receita Federal do Brasil
Procuradoria-Geral da Fazenda Nacional

BURITICUPU-MA
Proc. 1005001 /2021
Fls. 625
Rub.

CERTIDÃO NEGATIVA DE DÉBITOS RELATIVOS AOS TRIBUTOS FEDERAIS E À DÍVIDA ATIVA DA UNIÃO

Nome: MARGHESS GRUPO EMPRESARIAL EIRELI
CNPJ: 05.321.253/0001-80

Ressalvado o direito de a Fazenda Nacional cobrar e inscrever quaisquer dívidas de responsabilidade do sujeito passivo acima identificado que vierem a ser apuradas, é certificado que não constam pendências em seu nome, relativas a créditos tributários administrados pela Secretaria da Receita Federal do Brasil (RFB) e a inscrições em Dívida Ativa da União (DAU) junto à Procuradoria-Geral da Fazenda Nacional (PGFN).

Esta certidão é válida para o estabelecimento matriz e suas filiais e, no caso de ente federativo, para todos os órgãos e fundos públicos da administração direta a ele vinculados. Refere-se à situação do sujeito passivo no âmbito da RFB e da PGFN e abrange inclusive as contribuições sociais previstas nas alíneas 'a' a 'd' do parágrafo único do art. 11 da Lei nº 8.212, de 24 de julho de 1991.

A aceitação desta certidão está condicionada à verificação de sua autenticidade na Internet, nos endereços <<http://rfb.gov.br>> ou <<http://www.pgfn.gov.br>>.

Certidão emitida gratuitamente com base na Portaria Conjunta RFB/PGFN nº 1.751, de 2/10/2014.

Emitida às 12:54:23 do dia 06/02/2021 <hora e data de Brasília>.

Válida até 05/08/2021.

Código de controle da certidão: **661E.AB51.6208.B0AC**

Qualquer rasura ou emenda invalidará este documento.



BURITICUPU-MA
Proc. 100.500/2021
Fls. 626
Rub.

GOVERNO DO ESTADO DO MARANHÃO SECRETARIA DE ESTADO DA FAZENDA

CERTIDÃO NEGATIVA DE DÉBITO

Nº Certidão: 179289/21

Data da

02/07/2021 14:41:46

Inscrição Estadual: 126376166

CPF/CNPJ: 05321253000180

Razão Social: MARGHESS GRUPO EMPRESARIAL EIRELI

Endereço: RUA RUA UM, 17 QUADRA02 CEP: 65130000

Telefone: (98)84442178

Município: PACO DO LUMIAR

UF: MA

Certificamos que, após a realização das consultas procedidas no sistema desta Secretaria, substanciado pelos artigos 240 a 242, da lei nº 7.799, de 19/12/2002 e disposto no artigo 205 da lei nº 5.172, de 25 de outubro de 1966 (Código Tributário Nacional), não constam débitos relativos aos tributos estaduais, administrados por esta Secretaria, em nome do sujeito passivo acima identificado. Ressalvado, todavia, à Fazenda Pública Estadual o direito da cobrança de dívidas que venham a ser apuradas e não alcançadas pela decadência.

Validade da Certidão: 120 (cento e vinte) dias: 30/10/2021.

A autenticidade desta certidão deverá ser confirmada no endereço:

<http://portal.sefaz.ma.gov.br/>, clicando no item "Certidões" e em seguida em "Validação de Certidão Negativa de Débito".

CERTIDÃO EMITIDA GRATUITAMENTE.

Data Impressão: 03/07/2021 18:37:30



BURITICUPI-MA
Proc. 1005001 /2021
Fls. 027
Rub. *[Handwritten Signature]*

GOVERNO DO ESTADO DO MARANHÃO SECRETARIA DE ESTADO DA FAZENDA

CERTIDÃO NEGATIVA DE DÍVIDA ATIVA

Nº Certidão: 045483/21

Data da

03/07/2021 18:41:15

Inscrição Estadual: 126376166

CPF/CNPJ: 05321253000180

Razão Social: MARGHESS GRUPO EMPRESARIAL EIRELI

Endereço: RUA RUA UM, 17 QUADRA02 CEP: 65130000

Telefone: (98)84442178

Município: PACO DO LUMIAR

UF: MA

Certificamos que, após a realização das consultas procedidas no sistema desta Secretaria e na forma do disposto do artigo 156, da lei nº 2.231, de 29/12/1962, substanciado pelos artigos 240 a 242 da lei nº 7.799, de 19/12/2002, bem como prescreve o artigo 205 da lei nº 5.172, de 25 de outubro de 1966 (Código Tributário Nacional) não constam débitos inscritos na Dívida Ativa, em nome do sujeito passivo acima identificado.

Validade da Certidão: 120 (cento e vinte) dias: 31/10/2021.

A autenticidade desta certidão deverá ser confirmada no endereço:

<http://portal.sefaz.ma.gov.br/>, clicando no item "Certidões" e em seguida em "Validação de Certidão Negativa de Dívida Ativa".

CERTIDÃO EMITIDA GRATUITAMENTE.

Data Impressão: 03/07/2021 18:41:15



PODER JUDICIÁRIO
JUSTIÇA DO TRABALHO

CERTIDÃO NEGATIVA DE DÉBITOS TRABALHISTAS

Nome: MARGHESS GRUPO EMPRESARIAL EIRELI (MATRIZ E FILIAIS)
CNPJ: 05.321.253/0001-80
Certidão nº: 11668682/2021
Expedição: 05/04/2021, às 16:16:36
Validade: 01/10/2021 - 180 (cento e oitenta) dias, contados da data de sua expedição.

Certifica-se que **MARGHESS GRUPO EMPRESARIAL EIRELI (MATRIZ E FILIAIS)**, inscrito(a) no CNPJ sob o nº **05.321.253/0001-80**, **NÃO CONSTA** do Banco Nacional de Devedores Trabalhistas.

Certidão emitida com base no art. 642-A da Consolidação das Leis do Trabalho, acrescentado pela Lei nº 12.440, de 7 de julho de 2011, e na Resolução Administrativa nº 1470/2011 do Tribunal Superior do Trabalho, de 24 de agosto de 2011.

Os dados constantes desta Certidão são de responsabilidade dos Tribunais do Trabalho e estão atualizados até 2 (dois) dias anteriores à data da sua expedição.

No caso de pessoa jurídica, a Certidão atesta a empresa em relação a todos os seus estabelecimentos, agências ou filiais.

A aceitação desta certidão condiciona-se à verificação de sua autenticidade no portal do Tribunal Superior do Trabalho na Internet (<http://www.tst.jus.br>).

Certidão emitida gratuitamente.

INFORMAÇÃO IMPORTANTE

Do Banco Nacional de Devedores Trabalhistas constam os dados necessários à identificação das pessoas naturais e jurídicas inadimplentes perante a Justiça do Trabalho quanto às obrigações estabelecidas em sentença condenatória transitada em julgado ou em acordos judiciais trabalhistas, inclusive no concernente aos recolhimentos previdenciários, a honorários, a custas, a emolumentos ou a recolhimentos determinados em lei; ou decorrentes de execução de acordos firmados perante o Ministério Público do Trabalho ou Comissão de Conciliação Prévia.

[Assinatura manuscrita]



PODER JUDICIÁRIO
JUSTIÇA DO TRABALHO

**RELAÇÃO DOS PROCESSOS INCLUÍDOS NO BANCO NACIONAL DE
DEVEDORES TRABALHISTAS, EM PRAZO DE REGULARIZAÇÃO**

Nome: MARGHESS GRUPO EMPRESARIAL EIRELI (MATRIZ E FILIAIS)

CNPJ: 05.321.253/0001-80

Expedição do Relatório: 05/04/2021, às 16:17:12

Nada consta.

INFORMAÇÃO IMPORTANTE

Os processos incluídos no Banco Nacional de Devedores Trabalhistas - BNDT, em prazo de regularização (45 dias úteis a contar da sua inclusão), não obstem a expedição da Certidão Negativa de Débitos Trabalhistas.

Transcorrido o prazo sem cumprimento da obrigação ou regularização, expedir-se-á, conforme o caso, Certidão Positiva ou Certidão Positiva com efeito de negativa.

[Assinatura]

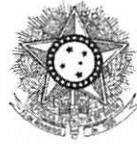

PODER JUDICIÁRIO
JUSTIÇA DO TRABALHO

CERTIDÃO NEGATIVA DE DÉBITOS TRABALHISTAS

Nome: EDUARDA BEATRIZ CARVALHO SILVA

CPF: 071.720.483-93

Certidão nº: 11669090/2021

Expedição: 05/04/2021, às 16:18:14

Validade: 01/10/2021 - 180 (cento e oitenta) dias, contados da data de sua expedição.

Certifica-se que **EDUARDA BEATRIZ CARVALHO SILVA**, inscrito(a) no CPF sob o nº **071.720.483-93**, **NÃO CONSTA** do Banco Nacional de Devedores Trabalhistas.

Certidão emitida com base no art. 642-A da Consolidação das Leis do Trabalho, acrescentado pela Lei nº 12.440, de 7 de julho de 2011, e na Resolução Administrativa nº 1470/2011 do Tribunal Superior do Trabalho, de 24 de agosto de 2011.

Os dados constantes desta Certidão são de responsabilidade dos Tribunais do Trabalho e estão atualizados até 2 (dois) dias anteriores à data da sua expedição.

No caso de pessoa jurídica, a Certidão atesta a empresa em relação a todos os seus estabelecimentos, agências ou filiais.

A aceitação desta certidão condiciona-se à verificação de sua autenticidade no portal do Tribunal Superior do Trabalho na Internet (<http://www.tst.jus.br>).

Certidão emitida gratuitamente.

INFORMAÇÃO IMPORTANTE

Do Banco Nacional de Devedores Trabalhistas constam os dados necessários à identificação das pessoas naturais e jurídicas inadimplentes perante a Justiça do Trabalho quanto às obrigações estabelecidas em sentença condenatória transitada em julgado ou em acordos judiciais trabalhistas, inclusive no concernente aos recolhimentos previdenciários, a honorários, a custas, a emolumentos ou a recolhimentos determinados em lei; ou decorrentes de execução de acordos firmados perante o Ministério Público do Trabalho ou Comissão de Conciliação Prévia.



PODER JUDICIÁRIO
JUSTIÇA DO TRABALHO

**RELAÇÃO DOS PROCESSOS INCLUÍDOS NO BANCO NACIONAL DE
DEVEDORES TRABALHISTAS, EM PRAZO DE REGULARIZAÇÃO**

Nome: EDUARDA BEATRIZ CARVALHO SILVA

CPF: 071.720.483-93

Expedição do Relatório: 05/04/2021, às 16:19:04

Nada consta.

INFORMAÇÃO IMPORTANTE

Os processos incluídos no Banco Nacional de Devedores Trabalhistas - BNDT, em prazo de regularização (45 dias úteis a contar da sua inclusão), não obstam a expedição da Certidão Negativa de Débitos Trabalhistas.

Transcorrido o prazo sem cumprimento da obrigação ou regularização, expedir-se-á, conforme o caso, Certidão Positiva ou Certidão Positiva com efeito de negativa.

[assinatura]

Voltar

Imprimir

**Certificado de Regularidade
do FGTS - CRF****Inscrição:** 05.321.253/0001-80**Razão Social:** MARGHESS GRUPO EMPRESARIAL LTDA**Endereço:** RUA UM 17 QD 02 LT NOVA CANAA / MAIOBA MOCAJITUBA / PACO DO LUMIAR / MA / 65130-000

A Caixa Econômica Federal, no uso da atribuição que lhe confere o Art. 7, da Lei 8.036, de 11 de maio de 1990, certifica que, nesta data, a empresa acima identificada encontra-se em situação regular perante o Fundo de Garantia do Tempo de Serviço - FGTS.

O presente Certificado não servirá de prova contra cobrança de quaisquer débitos referentes a contribuições e/ou encargos devidos, decorrentes das obrigações com o FGTS.

Validade: 20/04/2021 a 17/08/2021**Certificação Número:** 2021042001072066414738

Informação obtida em 18/05/2021 06:36:03

A utilização deste Certificado para os fins previstos em Lei esta condicionada a verificação de autenticidade no site da Caixa:
www.caixa.gov.br



PREFEITURA DE PAÇO DO LUMIAR
SEMFAZ - SECRETARIA MUNICIPAL DA FAZENDA

CERTIDÃO NEGATIVA

Nº. 0007341

Informações do Contribuinte

CÓDIGO C.M.C. 497972	NOME EMPRESARIAL (RAZÃO SOCIAL) MARGHESS GRUPO EMPRESARIAL EIRELI	CPF/CNPJ 05.321.253/0001-80
-------------------------	---	--------------------------------

Endereço do Contribuinte

LOGRADOURO RUA UM	NÚMERO 17	Nº DO CEP 65130000	BAIRRO MAIOBA
MUNICÍPIO PAÇO DO LUMIAR	UF MA	EDIFÍCIO	APTO. / SALA

NOME DO REQUERENTE MARGHESS GRUPO EMPRESARIAL	Nº. DOCUMENTO 05.321.253/0001-80
FINALIDADE DA CERTIDÃO	

OBSERVAÇÕES

Data de Emissão: 14/06/2021

Data de Validade: 12/09/2021

A prefeitura do Município de Paço do Lumiar - MA, por intermédio do departamento de arrecadação, CERTIFICA que o contribuinte acima qualificado, encontra-se em situação regular perante a FAZENDA PÚBLICA MUNICIPAL não constatando débitos referentes a Tributos Municipais, inscritos ou não em Dívida Ativa até a presente data, com validade da presente certidão em (90) dias, Conforme Código Tributário Municipal, fica ressalvado o direito de a Fazenda Pública Municipal inscrever e cobrar eventuais débitos que vierem a ser apurados, mesmo referente a período anterior a emissão da presente certidão.

NADA MAIS havendo, o referido e verdade do que dou fé.

A respectiva Certidão de Débitos poderá ser VALIDADA no site <http://www.prefeituramoderna.com.br>
Escolha o município- IPTU- Documentos Emitidos - Validação da Certidão

Já nas certidões de empresas:
A respectiva Certidão de Débitos poderá ser VALIDADA no site <http://www.prefeituramoderna.com.br>
Escolha o município- ISS - Suporte - Validação de Certidão.

Paço do Lumiar (MA), 14 de JUNHO de 2021

MAYCON RAULINO COELHO
SECRETÁRIO MUNICIPAL DE FAZENDA

1320 ANCIARA MEDEIROS COELHO - 14/06/2021
10:40



CERTIDÃO NEGATIVA DE DÉBITO

IBAMA
M M A
BURITICUPU-MA
Proc. 1005001 /2021
Fls. 634
Rub. 10

Número da Certidão: 18177289
Emitido em: 02/07/2021
Válida até: 01/08/2021

INTERESSADO: MARGHESS GRUPO EMPRESARIAL EIRELI
CNPJ/CPF: 05.321.253/0001-80

NADA CONSTA

OBSERVAÇÕES:

1. Certidão expedida gratuitamente;
2. Esta declaração é válida sem rasuras ou emendas;
3. A presente certidão não servirá de prova contra cobrança de qualquer débito que vier a ser reclamado pelo IBAMA;
4. Esta certidão é válida por 30 (trinta) dias;
5. A autenticidade desta certidão pode ser averiguada no site do Ibama, endereço <http://www.ibama.gov.br>, menu Facilidades, link Taxas=>Certidão negativa de c
6. Expedida de acordo com a IN/IBAMA nº 10 de 07 de dezembro de 2012.

REPÚBLICA FEDERATIVA
DO BRASIL



ESTADO DO MARANHÃO
PODER JUDICIÁRIO

SECRETARIA DE DISTRIBUIÇÃO DO TERMO
JUDICIÁRIO DE PAÇO DO LUMIAR,
COMARCA DA ILHA DE SÃO LUIS, ESTADO
DO MARANHÃO.

CERTIDÃO

USANDO da faculdade que me confere a Lei, CERTIFICO, a requerimento de pessoa interessada, que, dando busca nos Sistemas de Distribuição: THEMIS PG e PJE, referentes às Varas Judiciais existentes neste Termo Judiciário, a partir do dia 1º (primeiro) do mês de janeiro do ano de dois mil e cinco (2005) até o dia **09 de Julho do ano corrente**, constatei **NÃO EXISTIR** distribuição de **AÇÕES DE FALÊNCIA OU CONCORDATA, RECUPERAÇÃO JUDICIAL OU EXTRAJUDICIAL E INSOLVÊNCIA** contra **MARGHESS GRUPO EMPRESARIAL EIRELI, inscrita no CNPJ n.º 05.321.253/0001-80, com endereço na Rua 01, n. 17, Quadra 02, Loteamento Nova Canaã, Maioba, Paço do Lumiar/MA.** CERTIFICO, finalmente, que esta Secretaria de Distribuição é a única existente no Termo Judiciário de Paço do Lumiar, Estado do Maranhão. O referido é verdade e dou fé. Dada e passada a presente certidão na Secretaria de Distribuição a meu cargo, no Fórum "Desembargador Tácito Caldas", nesta cidade de Paço do Lumiar, capital do Estado do Maranhão. Eu, [assinatura] Larissa Tavares Bessa, Secretária Judicial Substituta, consultei, digitei, subscrevo e assino. Paço do Lumiar/MA, 09 de Julho de 2021.

[assinatura]
LARISSA TAVARES BESSA
Secretária Judicial Substituta da Distribuição

Fórum Des. Tácito Caldas
Termo Judiciário de Paço do Lumiar
Secretaria Judicial de Distribuição



OBSERVAÇÃO:

O CNPJ/CPF constante nesta certidão foi informado pelo solicitante. Sua titularidade deverá ser conferida pelo interessado ou destinatário.

Art. 198 do Código de Normas da CGJ - Será de sessenta dias o prazo de validade das certidões judiciais, o que constará, obrigatoriamente, do respectivo escrito oficial.

Art. 199 do Código de Normas da CGJ. Esta certidão é emitida em uma única via, sem rasuras e mediante assinatura do servidor.

ESTA CERTIDÃO ABRANGE SOMENTE AS VARAS COMUNS DO TERMO JUDICIÁRIO DE PAÇO DO LUMIAR-MA

[assinatura]

Balanco Patrimonial

Empresa: MARGHESS GRUPO EMPRESARIAL EIRELI - CNPJ: 05.321.253/0001-80
Endereço: RUA UM, Complemento: QUADRA 02, N.º: 17,
Bairro: LOTEAMENTO NOVA CANAA (MAIOBA-MOCAJITUBA), Cidade: Paço do Lumiar, Estado: MA, CEP: 65130000, Telefone: (98) 83125971
NIRE: 21600097665 - Data: 30/11/2018

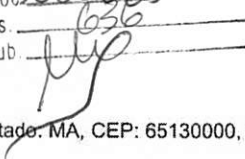
BURITICUPU-MA
Proc. 1005001 /2021
Fls. 636
Rub. 

Página 1 de 8
Folha: 1

Fortes Contábil

Conta	Descrição	Nota	31/12/2020
1	ATIVO		430.790,94 D
1.01	ATIVO CIRCULANTE		320.158,94 D
1.01.01	DISPONIBILIDADES		102.177,66 D
1.01.01.01	NUMERÁRIOS EM ESPÉCIE		102.177,66 D
1.01.01.01.01	CAIXA GERAL		102.177,66 D
1.01.01.01.01.0001	Caixa		102.177,66 D
1.01.05	CRÉDITOS		89.113,00 D
1.01.05.01	A diantamento a Sócios		89.113,00 D
1.01.05.01.04	ADIANTAMENTO A SÓCIO		89.113,00 D
1.01.05.01.04.0001	Adiantamento a Sócios		89.113,00 D
1.01.15	ESTOQUES		128.868,28 D
1.01.15.01	ESTOQUES EM ESTABELECIMENTOS PRÓPRIOS		128.868,28 D
1.01.15.01.01	ESTOQUE DE MERCADORIAS		128.868,28 D
1.01.15.01.01.0001	Mercadorias Para Revenda		128.868,28 D
1.07	ATIVO NÃO CIRCULANTE		110.632,00 D
1.07.04	IMOBILIZADO		110.632,00 D
1.07.04.01	BENS EM OPERAÇÃO		110.632,00 D
1.07.04.01.01	BENS UTILIZADOS NA PRODUÇÃO E/OU PRESTAÇÃO DE SERVIÇOS		110.632,00 D
1.07.04.01.01.0001	Imoveis		45.622,00 D
1.07.04.01.01.0003	Equipamentos		38.262,00 D
1.07.04.01.01.0005	Móveis e Utensílios		18.491,00 D
1.07.04.01.01.0006	Computadores e Periféricos		8.257,00 D
Total Ativo			430.790,94 D
2	PASSIVO		430.790,94 C
2.01	PASSIVO CIRCULANTE		25.306,65 C
2.01.01	OBRIGAÇÕES DE CURTO PRAZO		25.306,65 C
2.01.01.01	FORNECEDORES		22.089,00 C
2.01.01.01.01	FORNECEDORES NACIONAIS		22.089,00 C
2.01.01.01.01.0001	Fornecedores Diversos		22.089,00 C
2.01.01.03	OBRIGAÇÕES FISCAIS		1.572,65 C
2.01.01.03.03	OBRIGAÇÕES FISCAIS		1.572,65 C
2.01.01.03.03.0010	Simplex a Recolher		1.572,65 C
2.01.01.17	OUTRAS CONTAS		1.645,00 C
2.01.01.17.01	OUTRAS OBRIGAÇÕES		1.645,00 C
2.01.01.17.01.0002	Telefone a Pagar		158,00 C
2.01.01.17.01.0003	Energia a Pagar		129,00 C
2.01.01.17.01.0004	Consumo Água a Pagar		313,00 C
2.01.01.17.01.0008	Honorários Contábeis a Pagar		1.045,00 C
2.07	PATRIMÔNIO LÍQUIDO		405.484,29 C
2.07.01	CAPITAL SOCIAL		200.000,00 C
2.07.01.01	CAPITAL SOCIAL SUBSCRITO		200.000,00 C

Data de Encerramento: 31/12/2020

Valor de Ativo e Passivo: R\$ 430.790,94 (Quatrocentos e Trinta Mil Setecentos e Noventa Reais e Noventa e Quatro Centavos).

Paço do Lumiar-MA, 31 de Dezembro de 2020

RAIMUNDO NONATO DOS SANTOS FILHO
CONTADOR
237125893-87

CRC 008705/O-2

EDUARDA BEATRIZ CARVALHO SILVA
TITULAR
071 720 483- 93



Continua...



Balanco Patrimonial

Empresa: MARGHESS GRUPO EMPRESARIAL EIRELI - CNPJ: 05.321.253/0001-80

Endereço: RUA UM, Complemento: QUADRA 02, N.º: 17,

Bairro: LOTEAMENTO NOVA CANAA (MAIOBA-MOCAJITUBA), Cidade: Paço do Lumiar, Estado: MA, CEP: 65130000, Telefone: (98) 83125971

NIRE: 21600097665 - Data: 30/11/2018

Fortes Contábil

Conta	Descrição	Nota	31/12/2020
2.07.01.01.01	CAPITAL SOCIAL DE DOMICILIADOS NO PAÍS		200.000,00 C
2.07.01.01.01.0002	EDUARDA BEATRIZ CARVALHO SILVA		200.000,00 C
2.07.04	RESERVAS		127.783,24 C
2.07.04.01	RESERVAS		127.783,24 C
2.07.04.01.03	RESERVAS DE LUCROS		127.783,24 C
2.07.04.01.03.0004	lucro do Exercício		127.783,24 C
2.07.07	RESULTADO APURADO		77.701,05 C
2.07.07.01	LUCRO/PREJUÍZO ACUMULADO		77.701,05 C
2.07.07.01.01	LUCROS ACUMULADOS		77.701,05 C
2.07.07.01.01.0001	Reserva de Lucro do Exercício anterior		77.701,05 C
Total Passivo			430.790,94 C

Data de Encerramento: 31/12/2020

Valor de Ativo e Passivo: R\$ 430.790,94 (Quatrocentos e Trinta Mil Setecentos e Noventa Reais e Noventa e Quatro Centavos).

Paço do Lumiar-MA, 31 de Dezembro de 2020

RAIMUNDO NONATO DOS SANTOS FILHO
CONTADOR
237125893-87

CRC 008705/O-2

EDUARDA BEATRIZ CARVALHO SILVA
TITULAR
071 720 483- 93

A empresa MARGHESS GRUPO EMPRESARIAL EIRELI, atesta que o "Balanco Patrimonial", "Demonstrações do Resultado do Exercício", "Análise pelos Índices do Balanco", "Notas Explicativas das Demonstrações Contábeis" do exercício social de 2020, período de 01/01/2020 a 31/12/2020, foram extraídos do LIVRO DIÁRIO - DIGITAL Nº 006, autenticado na Junta Comercial do Estado do Maranhão -JUCEMA em 08/03/2021 14:59:07 sob o nº 20210845845, Protocolo nº 210345845 de 08/03/2021.

Fim

Demonstração do Resultado do Exercício

Empresa: MARGHESS GRUPO EMPRESARIAL EIRELI - CNPJ: 05.321.253/0001-80

NIRE: 21600097665 - Data: 30/11/2018

Estabelecimentos: 0001 - MARGHESS GRUPO EMPRESARIAL EIR; Centros de Resultado: 001 - Geral

Endereço: RUA UM, Complemento: QUADRA 02, N.º: 17,

Bairro: LOTEAMENTO NOVA CANAÁ (MAIOBA-MOCAJITUBA), Cidade: Paço do Lumiar, Estado: MA, CEP: 65130000, Telefone: (98) 83125971

Conta	Descrição	01/01/2020 a 31/12/2020
(+) 010	Receita Bruta Operacional	474.134,86
010.01	Faturamento Prod. Merc. e Serviços	474.134,86
010.01.02	Vendas de Mercadorias	227.580,86
010.01.03	Vendas de Serviços	246.554,00
(=) 030	Receita Líquida	474.134,86
(-) 040	Custo Mercad./Serv./Produtos Vendidos	93.308,14
040.02	Custo das Mercadorias Revendidas	93.308,14
(=) 060	Lucro Bruto	380.826,72
(-) 070	Despesas Operacionais	253.043,48
070.01	Despesas Administrativas	230.438,46
070.03	Despesas Tributárias	22.605,02
(=) 110	Res. Antes das Participações e Contrib.	127.783,24
(=) 150	Res. Antes Imp.Renda e Contrib. Social	127.783,24
(=) 200	Resultado Líquido do Exercício	127.783,24

Paço do Lumiar-MA, 31 de Dezembro de 2020

RAIMUNDO NONATO DOS SANTOS FILHO
CONTADOR
237125893-87

EDUARDA BEATRIZ CARVALHO SILVA
TITULAR
071 720 483- 93

CRC 008705/O-2



Fim



Análise pelos Índices do Balanço

Empresa: MARGHESS GRUPO EMPRESARIAL EIRELI - CNPJ: 05.321.253/0001-80

Mês/Ano: 12/2020

Endereço: RUA UM, Complemento: QUADRA 02, N.º: 17,

Bairro: LOTEAMENTO NOVA CANAA (MAIOBA-MOCAJITUBA), Cidade: Paço do Lumiar, Estado: MA, CEP: 65130000, Telefone: (98) 83125971

Código	Nome	Expressão	Resultado
GA	Giro do Ativo Valores 474.134,86 / 430.790,94 Quanto a empresa vendeu para cada R\$1,00 de investimento total. Quanto maior, melhor.	d030/c1	1,10
ILG	Índice de Liquidez Geral Valores 320.158,94 / 25.306,65 + 0,00 Quando o resultado é maior que 1, significa que a empresa tem capacidade de pagar todas suas dívidas e ainda dispõe de uma certa "folga"	c101/c201+c20301	12,65
ISG	Índec de Solvencia Geral Valores 430.790,94 / 25.306,65 + 0,00 expressa o grau de garantia que a empresa dispõe em Ativos (totais), para pagamento do total de suas dívidas.	c1/c201+c20301	17,02
LC	Liquidez Corrente Valores 320.158,94 / 25.306,65 resultado obtido for maior que 1, existe uma folga no curto prazo para arcar com as obrigações ou para uma possível liquidação das mesmas	c101/c201	12,65
LI	Liquidez Imediata Valores 102.177,66 / 25.306,65 resultado for maior que 1, existe uma folga no curtíssimo prazo para arcar com as obrigações.	c10101/c201	4,04
ML	Margem Líquida Valores (127.783,24 / 474.134,86) * 100 Quanto a empresa obtém de lucro para cada R\$100,00 vendidos. Quanto maior, melhor.	(d200/d030)*100	26,95
RA	Rentabilidade do Ativo Valores (127.783,24 / 430.790,94) * 100 Quanto a empresa obtém de lucro para cada R\$100,00 de investimento total. Quanto maior, melhor.	(d200/c1)*100	29,66

Paço do Lumiar-MA, 31 de Dezembro de 2020

RAIMUNDO NONATO DOS SANTOS FILHO
CONTADOR
237125893-87

EDUARDA BEATRIZ CARVALHO SILVA
TITULAR
071 720 483- 93

CRC 008705/O-2



Fim

Notas Explicativas das Demonstrações Contábeis em 31/12/2020

Empresa: MARGHESS GRUPO EMPRESARIAL EIRELI - CNPJ: 05.321.253/0001-80

Endereço: RUA UM, Complemento: QUADRA 02, N.º: 17,

Bairro: LOTEAMENTO NOVA CANAA (MAIOBA-MOCAJITUBA), Cidade: Paço do Lumiar, Estado: MA, CEP: 65130000, Telefone: (98) 83125971

NIRE: 21600097665 - Data: 30/11/2018

Fortes Contábil

Nota 1 - Patrimônio Líquido

1.1 - Resultado do Exercício

1.1.1 - Título

A empresa MARGHESS GRUPO EMPRESARIAL EIRELI com sede na R RUA UM, N 17, QUADRA 02, LOTEAMENTO NOVA CANAA (MAIOBA-MOCAJITUBA), PAÇO DO LUMIAR, CEP 651300-000, CNPJ: 05.321.253/0001-80 número de identificação de registro de empresas -NIRE: 21600097665 data do arquivamento dos atos constitutivos: 11/12/2020 elaborou e está apresentando as suas demonstrações contábeis do exercício 01/01/2020 findo em 31/12/2020 de acordo com o modelo contábil para as Micro Empresas e empresas de Pequeno Porte, emitidas pelo Conselho Federal de Contabilidade (CFC), é uma firma individual, tendo como objeto social: 18.11-3-01- Impressão de jornais; 18.13-0-01- Impressão de material para uso publicitário; 18.13-0-99- Impressão de material para outros usos; 18.21-1-00- Serviços de pré-impressão; 43.22-3-02 Instalação e manutenção de sistemas centrais de ar condicionado, de ventilação e refrigeração; 45.30-7-02- Comércio por atacado de pneumáticos e câmaras-de-ar; 46.18-4-99- Outros representantes comerciais e agentes do comércio especializado em produtos não especificados anteriormente; 46.39-7-01- Comércio atacadista de produtos alimentícios em geral; 46.41-9-02- Comércio atacadista de artigos de cama, mesa e banho; 46.42-7-02- Comércio atacadista de roupas e acessórios para uso profissional e de segurança do trabalho; 46.46-0-02- Comércio atacadista de produtos de higiene pessoal; 46.47-8-01- Comércio atacadista de artigos de escritório e de papelaria; 46.49-4-01- Comércio atacadista de equipamentos elétricos de uso pessoal e doméstico; 46.49-4-04- Comércio atacadista de móveis e artigos de colchoaria; 46.49-4-08- Comércio atacadista de produtos de higiene, limpeza e conservação domiciliar; 46.51-6-04- Comércio atacadista de equipamentos de informática; 46.51-6-02- Comércio atacadista de suprimentos para informática; 46.52-4-00- Comércio atacadista de componentes eletrônicos e equipamentos de telefonia e comunicação; 46.63-0-00- Comércio atacadista de máquinas e equipamentos para uso industrial; partes e peças; 46.64-8-00- Comércio atacadista de máquinas, aparelhos e equipamentos para uso odonto-médico-hospitalar; partes e peças; 46.73-7-00- Comércio atacadista de material elétrico; 46.91-5-00- Comércio atacadista de mercadorias em geral, com predominância de produtos alimentícios; 47.24-5-00- Comércio varejista de hortifrutigranjeiros; 47.41-5-00- Comércio varejista de tintas e materiais para pintura; 47.43-1-00- Comércio varejista de vidros; 47.44-0-01- Comércio varejista de ferragens e ferramentas; 47.44-0-02- Comércio varejista de madeira e artefatos; 47.44-0-99- Comércio varejista de materiais de construção em geral; 47.51-2-01- Comércio varejista especializado de equipamentos e suprimentos de informática; 47.51-2-02- Recarga de cartuchos para equipamentos de informática; 47.52-1-00- Comércio varejista especializado de equipamentos de telefonia e comunicação; 47.53-9-00- Comércio varejista especializado de eletrodomésticos e equipamentos de áudio e vídeo; 47.54-7-01- Comércio varejista de móveis; 47.55-5-02- Comércio varejista de artigos de armarinho; 47.56-3-00- Comércio varejista especializado de instrumentos musicais e acessórios; 47.57-1-00- Comércio varejista especializado de peças e acessórios para aparelhos eletroeletrônicos para uso doméstico, exceto informática e comunicação; 47.61-0-01- Comércio varejista de artigos de papelaria; 47.63-6-01- Comércio varejista de brinquedos e artigos recreativos; 47.63-6-02- Comércio varejista de artigos esportivos; 47.63-6-03- Comércio varejista de bicicletas e triciclos; peças e acessórios; 47.72-5-00- Comércio varejista de cosméticos, produtos de perfumaria e de higiene pessoal; 47.73-3-00- Comércio varejista de artigos médicos e ortopédicos; 47.89-0-05- Comércio varejista de produtos saneantes domissanitários; 47.89-0-07- Comércio varejista de equipamentos para escritório; 56.20-1-01- Fornecimento de alimentos preparados preponderantemente para empresas; 61.10-8-01- Serviços de telefonia fixa comutada- STFC; 61.10-8-03- Serviços de comunicação multimídia- SCM; 61.90-6-01- Provedores de acesso às redes de comunicações; 61.90-6-02- Provedores de voz sobre protocolo internet- VOIP; 61.90-6-99- Outras atividades de telecomunicações não especificadas anteriormente; 62.01-05-01- Desenvolvimento de programas de

Paço do Lumiar-MA, 31 de Dezembro de 2020

RAIMUNDO NONATO DOS SANTOS FILHO
CONTADOR
237125893-87

CRC 008705/O-2

EDUARDA BEATRIZ CARVALHO SILVA
TITULAR
071 720 483- 93



Continua...



Notas Explicativas das Demonstrações Contábeis em 31/12/2020

Empresa: MARGHESS GRUPO EMPRESARIAL EIRELI - CNPJ: 05.321.253/0001-80

Endereço: RUA UM, Complemento: QUADRA 02, N.º: 17,

Bairro: LOTEAMENTO NOVA CANAA (MAIOBA-MOCAJITUBA), Cidade: Paço do Lumiar, Estado: MA, CEP: 65130000, Telefone: (98) 83125971

NIRE: 21600097665 - Data: 30/11/2018

Fortes Contábil

programas de computador customizáveis; 62.3-1-00- Desenvolvimento e licenciamento de programas de computador não-customizáveis; 62.04-0-00- Consultoria em tecnologia da informação; 62.09-1-00- Suporte técnico, manutenção e outros serviços em tecnologia da informação; 63.11-9-00- Tratamento de dados, provedores de serviços de aplicação e serviços de hospedagem na internet; 63.91-7-00- Agência de notícias; 77.33-1-00- Aluguel de máquinas e equipamentos para escritórios; 82.11-3-00- Serviços combinados de escritório e apoio administrativo; 82.19-9-01- Fotocópias; 82.19-9-99- Preparação de documentos e serviços especializados de apoio administrativo não especificados anteriormente; 85.99-06-03- Treinamento em informática; 85.99-6-04- Treinamento em desenvolvimento profissional e gerencial; 95.11-8-00- Reparação e manutenção de computadores e de equipamentos periféricos.

2) APRESENTAÇÃO DAS DEMONSTRAÇÕES CONTÁBEIS

As demonstrações contábeis foram elaboradas em consonância com os ditames do ITG 1000, além dos Princípios Fundamentais de Contabilidade e demais práticas emanadas da legislação societária brasileira.

3) PRINCIPAIS PRÁTICAS CONTÁBEIS

3.1) Aplicações Financeiras

Estão registrados ao custo de aplicações, acrescidos dos rendimentos proporcionais até a data do balanço.

3.2) Direitos e obrigações

Estão demonstrados pelos valores históricos, acrescidos das correspondentes variações monetárias e encargos financeiros, observando o regime de competência.

3.3) Imobilizado

Demonstrado pelo custo de aquisição, deduzido da depreciação acumulada calculada pelo método linear.

3.4) Ajuste de avaliação patrimonial

A empresa nunca efetuou ajuste de avaliação patrimonial.

3.5) Investimentos em empresas coligadas e controladas

A empresa não participa do capital social de outras sociedades.

3.6) Impostos Federais

A empresa está no regime Simples Nacional e contabiliza os encargos tributários pelo regime de competência.

4) EMPRÉSTIMOS E FINANCIAMENTOS

A empresa não tem empréstimos e financiamentos

5) RESPONSABILIDADES E CONTINGÊNCIAS

Não há passivo contingente registrado contabilmente, tendo em vista que os administradores da empresa, escudados em opinião de seus consultores e advogados, não apontam contingências de quaisquer natureza.

6) CAPITAL SOCIAL

Paço do Lumiar-MA, 31 de Dezembro de 2020

RAIMUNDO NONATO DOS SANTOS FILHO
CONTADOR
237125893-87

CRC 008705/O-2

EDUARDA BEATRIZ CARVALHO SILVA
TITULAR
071 720 483- 93



Continua...



Notas Explicativas das Demonstrações Contábeis em 31/12/2020

Empresa: MARGHESS GRUPO EMPRESARIAL EIRELI - CNPJ: 05.321.253/0001-80
Endereço: RUA UM, Complemento: QUADRA 02, N.º: 17,
Bairro: LOTEAMENTO NOVA CANAA (MAIOBA-MOCAJITUBA), Cidade: Paço do Lumiar, Estado: MA, CEP: 65130000, Telefone: (98) 83125971
NIRE: 21600097665 - Data: 30/11/2018

Fortes Contábil

O capital é de R\$ 200.000,00 (duzentos mil), totalmente integralizado, apresentando a seguir composição: EDUARDA BEATRIZ CARVALHO SILVA Tem 100% do Capital Social

7) PROPRIEDADE PARA INVESTIMENTO

Os imóveis contabilizados como propriedade para investimento importam em R\$ 45.622,00 (quarenta e cinco mil e seiscentos e vinte dois reais).

8) EVENTOS SUBSEQUENTES

Os administradores declaram a inexistência de fatos ocorridos subsequente à data de encerramento do exercício que venha a ter efeito relevante sobre a situação patrimonial ou financeira da empresa ou que possa provocar efeitos sobre seus resultados futuros.

Paço do Lumiar-MA, 31 de Dezembro de 2020

RAIMUNDO NONATO DOS SANTOS FILHO
CONTADOR
237125893-87

EDUARDA BEATRIZ CARVALHO SILVA
TITULAR
071 720 483- 93

CRC 008705/O-2

[assinatura]

[assinatura]

Fim



BURITICUPU-MA
Proc. 100.500 /2021
Fls. 693
Rub.

ASSINATURA ELETRÔNICA

Certificamos que o ato da empresa MARGHESS GRUPO EMPRESARIAL EIRELI consta assinado digitalmente por:

IDENTIFICAÇÃO DO(S) ASSINANTE(S)	
CPF	Nome
07172048393	EDUARDA BEATRIZ CARVALHO SILVA
23712589387	RAIMUNDO NONATO DOS SANTOS FILHO

JUCEMA

CERTIFICO O REGISTRO EM 10/03/2021 15:35 SOB Nº 20210348720.
PROTOCOLO: 210348720 DE 09/03/2021.
CÓDIGO DE VERIFICAÇÃO: 12101609050. CNPJ DA SEDE: 05321253000180.
NIRE: 21600097665. COM EFEITOS DO REGISTRO EM: 10/03/2021.
MARGHESS GRUPO EMPRESARIAL EIRELI

LÍLIAN THERESA RODRIGUES MENDONÇA
SECRETÁRIA-GERAL
www.empresafacil.ma.gov.br

TERMO DE ABERTURA

Contém o presente livro 102 páginas, eletronicamente numeradas de 1 a 102 em uma via, todas elas já escrituradas e servirá como Livro Diário nº 006, referente ao período 01/01/2020 a 31/12/2020, com encerramento do exercício social em 31/12/2020, da firma MARGHESS GRUPO EMPRESARIAL EIRELI, estabelecida no(a) RUA UM, nº 17, QUADRA 02, bairro LOTEAMENTO NOVA CANAA (MAIOBA-MOCAJITUBA), CEP 65130-000, cidade Paço do Lumiar, estado MA, inscrita no C.N.P.J. 05.321.253/0001-80 e registrada no(a) JUCEMA sob o nº 21600097665 por despacho de 30/11/2018.

Paço do Lumiar-MA, 1 de Janeiro de 2020

RAIMUNDO NONATO DOS SANTOS FILHO
CONTADOR
237125893-87

CRC 008705/O-2

EDUARDA BEATRIZ CARVALHO SILVA
TITULAR
071 720 483- 93



TERMO DE ENCERRAMENTO

Contém o presente livro 102 páginas, eletronicamente numeradas de 1 a 102 em uma via, todas elas já escrituradas e serviu como Livro Diário nº 006, referente ao período 01/01/2020 a 31/12/2020, com encerramento do exercício social em 31/12/2020, da firma MARGHESS GRUPO EMPRESARIAL EIRELI, estabelecida no(a) RUA UM, nº 17, QUADRA 02, bairro LOTEAMENTO NOVA CANAA (MAIOBA-MOCAJITUBA), CEP 65130-000, cidade Paço do Lumiar, estado MA, inscrita no C.N.P.J. 05.321.253/0001-80 e registrada no(a) JUCEMA sob o nº 21600097665 por despacho de 30/11/2018.

Paço do Lumiar-MA, 31 de Dezembro de 2020

RAIMUNDO NONATO DOS SANTOS FILHO
CONTADOR
237125893-87

CRC 008705/O-2

EDUARDA BEATRIZ CARVALHO SILVA
TITULAR
071 720 483- 93



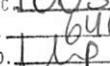

BURITICUPU-MA
Proc. 100.5003/2021
Fls. 646
Rub. 

ASSINATURA ELETRÔNICA

Certificamos que o ato da empresa MARGHESS GRUPO EMPRESARIAL EIRELI consta assinado digitalmente por:

IDENTIFICAÇÃO DO(S) ASSINANTE(S)	
CPF	Nome
07172048393	EDUARDA BEATRIZ CARVALHO SILVA
23712589387	RAIMUNDO NONATO DOS SANTOS FILHO





Ministério da Indústria e Comércio Exterior e Serviços

Secretaria Especial da Micro e Pequena Empresa

Departamento de Registro Empresarial e Integração

BURITICUPU-MA JUCEMA
Proc. 1005201 /2021
Fis. 697
Rub. *[Handwritten Signature]*

TERMO DE AUTENTICAÇÃO - LIVRO DIGITAL

Declaro exatos os Termos de Abertura e de Encerramento do Livro Digital com características abaixo, conferido e autenticado por ANSELMO DIAS CARNEIRO LOPES FILHO, sob a autenticidade nº 12101539469 em 08/03/2021, protocolo 210345845. Para validação de Autenticação dos Termos, deverá ser acessado o Portal de Serviços / verificação de documentos do Empreendedor (<http://www.empresafacil.ma.gov.br>) e informar o código de verificação.

Identificação de Empresa	
Nome Empresarial:	MARGHESS GRUPO EMPRESARIAL EIRELI
Número de Registro:	21600097665
CNPJ:	05321253000180
Município:	Paço do Lumiar

Identificação de Livro Digital	
Tipo de Livro:	DIÁRIO
Número de Ordem:	6
Período de Escrituração:	01/01/2020 - 31/12/2020

Assinante(s)	Nome	CRC/OAB
07172048393	EDUARDA BEATRIZ CARVALHO SILVA	
23712589387	RAIMUNDO NONATO DOS SANTOS FILHO	MA008705/O-2

CERTIFICO A AUTENTICAÇÃO EM 08/03/2021 14:59:07 SOB Nº 20210345845.
PROTOCOLO: 210345845 DE 08/03/2021. CÓDIGO DE VERIFICAÇÃO: 12101539469. NIRE: 21600097665.
MARGHESS GRUPO EMPRESARIAL EIRELI

JUCEMA

ANSELMO DIAS CARNEIRO LOPES FILHO
RESPONSÁVEL PELA AUTENTICAÇÃO
SÃO LUÍS, 08/03/2021

[Handwritten Signature]



CONSELHO REGIONAL DE CONTABILIDADE DO ESTADO DO MARANHÃO CERTIDÃO DE REGULARIDADE PROFISSIONAL

O CONSELHO REGIONAL DE CONTABILIDADE DO ESTADO DO MARANHÃO certifica que o(a) profissional identificado(a) no presente documento encontra-se em situação regular.

IDENTIFICAÇÃO DO REGISTRO

NOME.....	: RAIMUNDO NONATO DOS SANTOS FILHO
REGISTRO.....	: MA-008705/O-2
CATEGORIA.....	: CONTADOR
CPF.....	: 237.125.893-87

A presente CERTIDÃO não quita nem invalida quaisquer débitos ou infrações que posteriormente, venham a ser apurados pelo CRCMA contra o referido registro.

A falsificação deste documento constitui-se em crime previsto no Código Penal Brasileiro, sujeitando o autor à respectiva ação penal.

Emissão: MARANHÃO, 11/06/2021 as 10:32:06.

Válido até: 31/07/2021.

Código de Controle: 3202.7545.5389.1292.

Para verificar a autenticidade deste documento consulte o site do CRCMA.





SERVIÇOS ONLINE



ACESSO PÚBLICO \ CONSULTA CADASTRAL

Pesquisa

Informe o tipo de pesquisa

Selecione o tipo de busca

Cidade

Pesquisar

Nº Registro	Nome	Categoria	Situação
MA-008705/O	RAIMUNDO NONATO DOS SANTOS FILHO	CONTADOR	Ativo

Página 1 de 1 Visualizar:

ly



MUNICÍPIO DE ARARI-MA
PODER EXECUTIVO

BURITICUPU-MA
Proc. 100.5001 / 2021
Fls. 650
Rub. *[Handwritten Signature]*

ATESTADO DE APTIDÃO TÉCNICA OPERACIONAL

O **MUNICÍPIO DE ARARI/MA**, através da Prefeitura Municipal de Arari, pessoa jurídica de direito público, sediada à Avenida Dr. João da Silva Lima, s/n, Centro, CEP 65.480-000, na cidade de Arari, Estado do Maranhão, inscrita no CNPJ/MF sob o nº 06.242.846/0001-14, neste ato representado pelo Prefeito Municipal, Sr. DJALMA DE MELO MACHADO, brasileiro, casado, portador do Registro Geral nº 295086 SSP/MA e CPF nº 149.051.403-15, usando os poderes a quem lhe confere a Lei Orgânica do Município de Arari/MA, atesta para os devidos fins de direito que a empresa **MARGHESS GRUPO EMPRESARIAL LTDA-ME**, inscrita no CNPJ/MF sob o nº 05.321.253/0001-80 e Inscrição Estadual nº 12.637.616-6, estabelecida na Rua 61, Quadra 125, Nº 31, 1º Andar, Maiobão, Paço do Lumiar/MA, forneceu para esta administração pública municipal durante o período de 27/02/2013 a 31/12/2013, materiais de expediente, didático, pedagógico, copa, cozinha, higiene pessoal e limpeza, conforme produtos especificados nos Contratos nºs 01/PP/014/2013 (fls. 793 a 809 do processo), 02/PP/014/2013 (fls. 815 a 831 do processo), 03/PP/014/2013 (fls. 837 a 854 do processo) e 04/PP/014/2013 (fls. 860 a 874 do processo), oriundos do processo administrativo nº 240/2013 / Pregão Presencial nº 014/2013, conforme segue:

CONTRATO Nº 01/PP/014/2013

Valor global: R\$ 65.150,23 (sessenta e cinco mil cento e cinquenta reais e vinte e três centavos).

Vigência contratual/Período de fornecimento: 27 de fevereiro de 2013 a 31 de dezembro de 2013.

Prazo de entrega: 03 (três) dias úteis contados da ordem de fornecimento.

ITEM	PRODUTOS	UND.	QUANT.
3	Água sanitária solução aquosa disposta em embalagem plástica de 1000 ml, com 12 unidades, com composição a base de hidrocior de sódio ou cálcio de 2% a 5% pp, contendo o nome do fabricante, data de fabricação, prazo de validade.	Cx	48
8	Álcool em Gel c/12 und	Cx	8
10	Alfinete Colorido	Pct	3
13	Almofada p/carimbo	Und	2
20	Aparelho telefônico	Und	3
21	Apontador Simples	Cx	1
22	Arquivo morto com 50 unidades	Und	5
23	Argolas para chaveiros	Und	200
31	Balde Plástico com Alça para Água (grande)	Und	4
32	Balde Plástico com Alça para Água (pequeno)	Und	16
33	Bandeja Inox	Und	2
35	Bandeja Plástica	Und	5
36	Barbante de Algodão	Rolo	1
37	Barbante Plástico	Rolo	1
40	Bloco de Recados	Und	10
41	Bloco de recibos	Und	1

Prefeitura Municipal de Arari
CNPJ nº 06.242.846/0001-14

Av. Dr. João da Silva Lima, s/nº, Centro, Cep 65.480-000, Arari, Maranhão, Brasil
Home Page: www.arari.ma.gov.br Telefone/Fax: (0**98) 3453-1140 – ramal 31 / 9-8405-6410 / 9-8129-4642
Página 1 de 18

[Handwritten Signature]
[Handwritten Signature]



BURITICUPU-MA
Proc. 1005001 /2021
Fls. 651
Ru. [Signature]

MUNICÍPIO DE ARARI-MA
PODER EXECUTIVO

44	Borracha Bicolor cx/40	Cx	8
53	Caderno Brochura 48 folhas	Und	204
55	Caixa correspondência, acrílica	Und	12
57	Calculadora (G)	Und	12
58	Caneta esferográfica azul bico fino cx.c/50 und	Cx	21
59	Caneta esferográfica preta bico fino cx.c/50 und	Cx	14
60	Caneta esferográfica vermelha bico fino cx.c/50 und	Cx	5
62	Capa para cd e dvd	Und	250
66	CD-700MB	Und	120
67	CDs p/gravação virgens	Und	200
69	Cesto de lixo	Und	33
70	Clips 3/0 cx.c/50	Cx	55
71	Clips 4/0 cx.c/25	Cx	55
72	Clips 6/0 cx.c/25	Cx	39
73	Clips 8/0 cx.c/25	Cx	53
74	Coador de café	Und	1
77	Cola branca 1LT cx/12	Cx	1
78	Cola de Isopor 40g cx c/12	Und	3
83	Colher de aço	Cx	2
84	Colher descartáveis c/50und	Pct	5
85	Colher plástico resistente	Und	1
92	Copos de Vidro	Und	6
93	Copos descartáveis para água cx c/2500	Cx	19
95	Corretivo à base d'água 18ml cx 12 und	Cx	4
101	Depósito para açúcar	Und	5
102	Depósito para biscoito	Und	8
103	Depósito para café	Und	5
105	Depósito para leite	Und	11
109	Desinfetante, caixa com 12x1000ml	Cx	44
111	Desodorizador de ambientes essência variadas embalagem de alumínio 200ml contendo data de fabricação nome do fabricante, data de validade c/12	Und	10
112	Desodorizador de ambientes essência variadas embalagem de alumínio 300ml contendo data de fabricação nome do fabricante, data de validade c/12	Und	2
113	Desodorizador de ambientes essência variadas embalagem de alumínio 400ml contendo data de fabricação nome do fabricante, data de validade c/12	Cx	3
114	Desodorizador de ambientes essência variadas embalagem de alumínio 500ml contendo data de fabricação nome do fabricante, data de validade c/12	Cx	1
115	Detergente cx c/12x500ml	Cx	5
116	Detergente líquido embalagem plástica 500ml, c/12und, com tensotativos glicerina coadjuvante sulfonato de sódio destinado a remoção de gordura de louças contem desoativo biodegradável contendo nome do fabricante, data de fabricação e prazo de validade.	Cx	6

Prefeitura Municipal de Arari
CNPJ nº 06.242.846/0001-14

Av. Dr. João da Silva Lima, s/nº, Centro, Cep 65.480-000, Arari, Maranhão, Brasil

Home Page: www.arari.ma.gov.br Telefone/Fax: (0**98) 3453-1140 – ramal 31 / 9-8405-6410 / 9-8129-4642

Página 2 de 18

[Signature]



MUNICÍPIO DE ARARI-MA
PODER EXECUTIVO

BURITICUPU-MA
Proc. 100.5001/2021
Fls. 652
Rub. *[Handwritten Signature]*

117	DVD não regravel	Und	120
118	DVD's regravel	Und	200
119	E.V.A	Und	150
120	Elástico c/100mts	Und	2
122	Envelope (G),na cor branco e pardo,cx c/250und	Cx	1
123	Envelope p/convite c/100und	Cx	2
124	Envelope(G)branco/pardo/c/250und	Cx	1
126	Escalimetro	Und	1
127	Escarcelas de papelão	Und	200
132	Escova p/banheiro	Und	13
133	Escova para engraxate	Und	2
135	Espanador	Und	6
137	Esponja dupla face	Und	100
138	Estilete estreito c/lâmina de 09mm	Und	5
139	Etiqueta gomada pct/100	Pct	3
140	Extrator de grampo	Und	12
141	Facas de aço grande	Und	3
150	Fita durex simples larga c/4und	Pct	11
151	Fita durex transparente c/20und	Pct	8
152	Fita gomada grande 55/55 mt	Und	30
153	Fita gomada grande 36/50 mt	Und	24
154	Fita gomada pequena c/6und	Pct	10
155	Fita de cetim com 10 metro, cores variadas	Rolo	6
157	Flanelas	Und	85
158	Folha de isopor	Pct	2
159	Fósforo pct	Pct	2
161	Garrafa térmica	Und	20
166	Grafite nº 06, pacote com 12 unidades	Und	1
167	Grafite nº 07, pacote com 12 unidades	Und	4
169	Grampeador de metal p/mesa c/capacidade para até 20 folhas	Und	8
170	Grampeador de metal p/mesa c/capacidade para até 30 folhas	Und	18
172	Grampeador grande com capacidade para até 100 folhas	Und	2
173	Grampo p/grampeador 23/10,cx/5000	Cx	5
176	Grampo p/grampeador 26/6,cx/5000	Cx	100
177	Guardanapo 23x22	Pct	6
180	Inseticida spray disposto em embalagem de alumínio 300ml com ação inseticida global composição básica de imiprotina sipermetria ou tetrametria pármertia aletrina solvente e propelene validade de 02 anos de garantia com fabricação data de validade.	Und	9
181	Isqueiro	Und	3
182	Jarra de plástico p/água 1L	Und	6
183	Jarra de plástico p/água 2L	Und	3
186	Kit Faqueiro contendo colheres, garfos e facas	Und	1
190	Lanterna eletrica	Und	2

Prefeitura Municipal de Arari

CNPJ nº 06.242.846/0001-14

Av. Dr. João da Silva Lima, s/nº, Centro, Cep 65.480-000, Arari, Maranhão, Brasil

Home Page: www.arari.ma.gov.br Telefone/Fax: (0**98) 3453-1140 – ramal 31 / 9-8405-6410 / 9-8129-4642

Página 3 de 18

[Handwritten Signature]



BURITICUPU-MA
Proc. 1055001/2021
Fls. 653
Rub. *[Handwritten Signature]*

**MUNICÍPIO DE ARARI-MA
PODER EXECUTIVO**

193	Lápis nº 02	Cx	3
194	Ligas c/1000	Cx	3
195	Limpa móveis líquido disposto em embalagem de 200ml conservantes alifáticos perfume água validade de 02 anos de garantia data de fabricação, prazo de validade.	Und	5
196	Limpa vidros	Und	18
201	Livro de Ata	Und	19
202	Livro de Ponto	Cx	12
203	Livro de protocolo	Cx	14
208	Luva de limpeza em borracha látex tamanho pequeno com revestimento interno reforçado com superfície externa antiderrapante certificação do Inmetro. Prazo de validade.	Par	11
209	Luva de limpeza em borracha látex tamanho grande com revestimento interno reforçado com superfície externa antiderrapante certificação do Inmetro. Prazo de validade.	Par	10
210	Lustra móveis	Und	8
214	Marcador de Texto c/12	Cx	6
221	Pá de lixo	Und	26
224	Esponja de lã de aço	Und	76
228	Pano de chão	Und	190
229	Pano de Prato -Semanal	Und	15
230	Pano para limpeza de pia descartável	Und	3
233	Papeiro Médio	Und	1
235	Papel 40kg c/50	Cx	5
238	Papel A4	Und	71
239	Papel Alumínio	Und	150
241	Papel cartão pct/20	Pct	1
242	Papel Cocher c/20und	Und	10
244	Papel Filme	Und	180
246	Papel Foto c/50	Cx	4
247	Papel Higiénico fd c/64rol	Fd	26
250	Papel AZ, dorso largo verde	Und	200
251	Papel Pardo c/100	Cx	3
252	Papel Pardo Fosco	Und	37
253	Papel ofício	Cx	1
254	Papel Toalha c/12	Fd	3
255	Pasta arquivo morto c/50	Cx	2
256	Pasta AZ,Lombo Largo cc c/20und	Cx	5
257	Pasta c/Elástico Polionda c/50und	Cx	2
258	Pasta Suspensas	Und	552
259	Pasta Transparente c/elástico	Und	360
260	Pasta transparente grossa c/10	Und	1
261	Pasta Transparente média	Und	55
262	Pedra Sanitária	Und	60
265	Perfurador de papel médio	Und	5
266	Perfurador de papel grande	Und	6

Prefeitura Municipal de Arari

CNPJ nº 06.242.846/0001-14

Av. Dr. João da Silva Lima, s/nº, Centro, Cep 65.480-000, Arari, Maranhão, Brasil

Home Page: www.arari.ma.gov.br Telefone/Fax: (0**98) 3453-1140 – ramal 31 / 9-8405-6410 / 9-8129-4642

Página 4 de 18

[Handwritten Signature]
[Handwritten Signature]



MUNICÍPIO DE ARARI-MA
PODER EXECUTIVO

BURITICUPI-MA
Proc. 100.5006 /2021
Fls. 650
Rub. *[Handwritten Signature]*

267	Pigmentos (amarelo)	Cx	5
268	Pigmentos (azul)	Cx	5
269	Pigmentos (vermelho)	Cx	5
271	Pilha grande p/lanterna	Und	10
272	Pilha média	Und	18
273	Pilha pequena	Par	10
275	Pincel atômico cx c/12,cores variadas (azul,vermelho e preto)	Und	2
278	Pincel quadro branco c/6und	Cx	1
282	Porta canetas /Recados	Und	19
284	Portfólio c/50	Und	118
286	Prancheta Plástica	Und	5
287	Prancheta Plásticas	Und	6
288	Prato Descartável c/250und	Cx	1
300	Quadro p/aviso pequeno	Und	7
301	Quadro p/Mural	Und	4
304	Régua 50cm	Pct	2
305	Régua de 30cm	Pct	1
306	Rodo 30cm	Und	52
307	Sabão em Barra c/50und	Cx	2
308	Sabão em pó cx c/20x500g	Cx	38
309	Sabonete	Und	10
310	Saco de lixo 100l frd c/25 pct	Frd	8
311	Saco de lixo 30l frd c/25 pct	Frd	12
312	Saco de lixo 50lts	Frd	30
313	Sacola de 10kg	Kg	15
314	Sacola de 15kg	Kg	20
319	Soda Cáustica	Cx	1
320	Suporte de copo descartável p/café/preto	Und	1
321	Suporte p/copos descartáveis	Und	24
324	Taça Grande p/bombom	Und	1
325	Taças Média Vidro	Und	17
327	Tachinha c/100	Cx	12
328	Tapetes (Bem Vindo)	Und	2
329	Tapetes Médio	Und	6
332	Tesoura c/ponta	Und	3
333	Tesoura de aço grande	Und	7
340	Tinta p/almofada de carimbo	Und	5
344	TNT cores	Und	50
346	Toalha de banho	Und	5
347	Toalha de mão simples	Und	7
349	Toalha de rosto simples	Und	8
352	Transferidor de grau	Und	1
354	Trena de 50cm	Und	1
355	Trena de 5mts	Und	1
357	Vassoura de Nylon	Und	29
358	Vassoura de Pelo	Und	11

Prefeitura Municipal de Arari

CNPJ nº 06.242.846/0001-14

Av. Dr. João da Silva Lima, s/nº, Centro, Cep 65.480-000, Arari, Maranhão, Brasil

Home Page: www.arari.ma.gov.br Telefone/Fax: (0**98) 3453-1140 – ramal 31 / 9-8405-6410 / 9-8129-4642

Página 5 de 18

[Handwritten Signature]
[Handwritten Signature]



MUNICÍPIO DE ARARI-MA
PODER EXECUTIVO

BURITICUPIM MA
Proc. 1005901/2021
Fls. 655
Rub. *[Handwritten Signature]*

359	Vassoura de Piaçaba	Und	691
360	Vassourão de Piaçava	Und	303
362	Velas p/filtro de Cerâmica	Und	4

Dotação orçamentária:

02 – Poder Executivo; 02 – Prefeitura Municipal; 02 – Secretaria de Administração e Gestão Financeira; 04.122.0001.2007 – Manut. Func. da Sec. de Administração; 3.3.90.30.00 – Material de consumo

CONTRATO Nº 02/PP/014/2013

Valor global: R\$ 161.108,63 (cento e sessenta e um mil cento e oito reais e sessenta e três centavos).

Vigência contratual/Período de fornecimento: 27 de fevereiro de 2013 a 31 de dezembro de 2013.

Prazo de entrega: 03 (três) dias úteis contados da ordem de fornecimento.

ITEM	PRODUTOS	UNID.	QUANT.
2	Ácido muriático solução aquosa impure de gás clorídico (HCl) usada em aplicação limpeza pesada, com 1000 ml contendo 12 unidades nome do fabricante data de fabricação, prazo de validade e número de registro.	Cx	95
3	Água sanitária solução aquosa disposta em embalagem plástica de 1000 ml, com 12 unidades, com composição a base de hidrocloreto de sódio ou cálcio de 2% a 5% pp, contendo o nome do fabricante, data de fabricação, prazo de validade.	Cx	125
12	Algodão pct 100g	Pct	200
17	Apagador p/quadro branco	Und	200
18	Apagador p/quadro negro, tamanho médio	Und	350
30	Balde c/tampa	Und	82
31	Balde Plástico com Alça para Água (grande)	Und	88
32	Balde Plástico com Alça para Água (pequeno)	Und	40
35	Bandeja Plástica	Und	3
37	Barbante Plástico	Rolo	7
39	Bastão de Cola Quente	Und	15
44	Borracha Bicolor cx/40	Cx	25
55	Caixa correspondencia, acrílica	Und	15
58	Caneta esferográfica azul bico fino cx.c/50 und	Cx	2
59	Caneta esferográfica preta bico fino cx.c/50 und	Cx	2
62	Capa para cd e dvd	Und	602
64	Cartolina Cores c/100	Pct	21
65	Cartolina Guache pct/20	Pct	123
69	Cesto de lixo	Und	105
70	Clips 3/0 cx.c/50	Cx	5
71	Clips 4/0 cx.c/25	Cx	55
72	Clips 6/0 cx.c/25	Cx	50
77	Cola branca 1LT cx/12	Cx	38
78	Cola de Isopor 40g cx c/12	Und	100

Prefeitura Municipal de Arari

CNPJ nº 06.242.846/0001-14

Av. Dr. João da Silva Lima, s/nº, Centro, Cep 65.480-000, Arari, Maranhão, Brasil

Home Page: www.arari.ma.gov.br Telefone/Fax: (0**98) 3453-1140 – ramal 31 / 9-8405-6410 / 9-8129-4642

Página 6 de 18

[Handwritten Signature]



BURITICUPI-MA
Proc. 002001 /2021
Fis. 656
Rub. [assinatura]

MUNICÍPIO DE ARARI-MA
PODER EXECUTIVO

82	Colchete nº 05 com 72 unidades	Cx	5
83	Colher de aço	Cx	20
84	Colher descartáveis c/50und	Pct	52
85	Colher plástico resistente	Und	600
87	Condicionador 500 ml	Und	60
91	Copo plástico c/Alça Resistente	Cx	600
93	Copos descartáveis para água cx c/2500	Cx	21
96	Cotonetes com 75und	Und	200
101	Depósito para açúcar	Und	75
103	Depósito para café	Und	78
104	Depósito para colheres	Und	1
106	Depósito para temperos	Und	3
109	Desinfetante, caixa com 12x1000ml	Cx	135
113	Desodorizador de ambientes essência variadas embalagem de alumínio 400ml contendo data de fabricação nome do fabricante, data de validade c/12	Cx	1
115	Detergente cx c/12x500ml	Cx	25
116	Detergente líquido embalagem plástica 500ml, c/12und, com tensotativos glicerina coadjuvante sulfonato de sódio destinado a remoção de gordura de louças contem desoativo biodegradável contendo nome do fabricante, data de fabricação e prazo de validade.	Cx	5
119	E.V.A	Und	300
132	Escova p/banheiro	Und	80
137	Esponja dupla face	Und	1100
141	Facas de aço grande	Und	67
143	Filtro de cerâmica	Und	33
149	Fita durex colorida	Und	168
152	Fita gomada grande 55/55 mt	Und	50
153	Fita gomada grande 36/50 mt	Und	50
154	Fita gomada pequena c/6und	Pct	59
160	Gadanhos artesanais	Und	30
161	Garrafa térmica	Und	30
163	Giz branco caixa com 40 unidades	Cx	10
164	Giz de cera, tamanho variável	Cx	368
169	Grampeador de metal p/mesa c/capacidade para até 20 folhas	Und	50
170	Grampeador de metal p/mesa c/capacidade para até 30 folhas	Und	80
173	Grampo p/grampeador 23/10, cx/5000	Cx	10
174	Grampo p/grampeador 23/13 cx/5000	Cx	10
175	Grampo p/grampeador 23/6, cx/5000	Cx	10
176	Grampo p/grampeador 26/6, cx/5000	Cx	100
177	Guardanapo 23x22	Pct	5
179	Hidrocor, caixa com 12 unidades	Cx	167

Prefeitura Municipal de Arari

CNPJ nº 06.242.846/0001-14

Av. Dr. João da Silva Lima, s/nº, Centro, Cep 65.480-000, Arari, Maranhão, Brasil

Home Page: www.arari.ma.gov.br Telefone/Fax: (0**98) 3453-1140 – ramal 31 / 9-8405-6410 / 9-8129-4642

Página 7 de 18

[assinatura]



BURITICUPU-MA
Proc. 100500 /2021
Fls. 059
Rub. *[Handwritten Signature]*

MUNICÍPIO DE ARARI-MA
PODER EXECUTIVO

192	Lápis de Cor Grande, caixa com 12 unidades	Cx	167
193	Lápis nº 02	Cx	15
206	Lixeira Pedal Inox 3Lt	Und	10
211	Luva de limpeza em vinil látex tamanho grande com revestimento interno reforçado com superfície externa antiderrapante certificação do Inmetro. Prazo de validade.	Und	78
221	Pá de lixo	Und	80
222	Pá p/lixo móvel	Und	27
224	Esponja de lã de aço	Und	100
225	Panela Grande /Taxos	Und	23
228	Pano de chão	Und	620
229	Pano de Prato -Semanal	Und	228
234	Papeiros Grande	Und	20
236	Papel 40kg c/100	Cx	22
238	Papel A4	Und	70
239	Papel Alumínio	Und	115
241	Papel cartão pct/20	Pct	93
247	Papel Higiénico fd c/64rol	Fd	250
249	Papel Laminado pct c/20fls	Pct	15
251	Papel Pardo c/100	Cx	7
252	Papel Pardo Fosco	Und	300
255	Pasta arquivo morto c/50	Cx	10
256	Pasta AZ,Lombo Largo cc c/20und	Cx	10
262	Pedra Sanitária	Und	103
267	Pigmentos (amarelo)	Cx	70
268	Pigmentos (azul)	Cx	70
269	Pigmentos (vermelho)	Cx	70
275	Pincel atômico cx c/12,cores variadas (azul,vermelho e preto)	Und	70
278	Pincel quadro branco c/6und	Cx	110
284	Portfólio c/50	Und	301
288	Prato Descartável c/250und	Cx	8
289	Pratos de Plástico Resistente	Und	600
292	Prendedor de Roupa de Madeira	Und	70
295	Quadro branco médio	Und	4
296	Quadro de giz	Und	10
297	Quadro Laminado	Und	30
300	Quadro p/aviso pequeno	Und	7
304	Régua 50cm	Pct	22
306	Rodo 30cm	Und	150
307	Sabão em Barra c/50und	Cx	80
308	Sabão em pó cx c/20x500g	Cx	75
309	Sabonete	Und	300
310	Saco de lixo 100l frd c/25 pct	Frd	45

Prefeitura Municipal de Arari

CNPJ nº 06.242.846/0001-14

Av. Dr. João da Silva Lima, s/nº, Centro, Cep 65.480-000, Arari, Maranhão, Brasil

Home Page: www.arari.ma.gov.br Telefone/Fax: (0**98) 3453-1140 – ramal 31 / 9-8405-6410 / 9-8129-4642

Página 8 de 18

[Handwritten Signature]



MUNICÍPIO DE ARARI-MA
PODER EXECUTIVO

BURITICUPU-MA
Proc. 1005001 /2021
Fls. 658
Rub. *[Handwritten]*

311	Saco de lixo 30l frd c/25 pct	Frd	5
312	Saco de lixo 50lts	Frd	5
313	Sacola de 10kg	Kg	95
314	Sacola de 15kg	Kg	40
315	Saleiro	Und	1
317	Shampoo	Und	60
325	Taças Média Vidro	Und	1
326	Taças plásticas média	Und	1
332	Tesoura c/ponta	Und	300
334	Tesoura pequena	Und	1
335	Tesoura sem ponta	Und	2000
336	Tesourinha para cortar unhas	Und	60
342	Tinta splay p/artesanato cores	Und	42
345	TNT-Rolo (Vermelho, Azul, Laranja, Rosa, Verde, Amarelo, Preto, Lilás, Azul claro, Branco)	Rolo	19
346	Toalha de banho	Und	100
347	Toalha de mão simples	Und	213
348	Toalha de mão felpuda	Und	5
350	Toalha de rosto felpuda	Und	15
351	Touca p/cozinha c/100	Und	78
357	Vassoura de Nylon	Und	300
358	Vassoura de Pelo	Und	52
359	Vassoura de Piaçaba	Und	50
362	Velas p/filtro de Cerâmica	Und	380

Dotação orçamentária:

02 – Poder Executivo; 02 – Prefeitura Municipal; 04 – Secretaria de Educação; 12.122.0001.2014 – Manut.da Secretaria e Educação; 3.3.90.30.00 – Material de consumo;

02 – Poder Executivo; 02 – Prefeitura Municipal; 04 – Secretaria de Educação; 12.362.0037.2023 – Manut. Prog.Transporte Escolar; 3.3.90.30.00 – Material de consumo;

02 – Poder Executivo; 02 – Prefeitura Municipal; 05 – FDO Manut.Des.Ens.Basico - FUNDEB; 12.361.0005.2021 – Manut. Func.da Rede Ens.Fundamental; 3.3.90.30.00 – Material de consumo;

02 – Poder Executivo; 02 – Prefeitura Municipal; 05 – FDO Manut.Des.Ens.Basico - FUNDEB; 12.361.0005.2019 – Funcionamento da Rede de Ensino; 3.3.90.30.00 – Material de consumo;

02 – Poder Executivo; 02 – Prefeitura Municipal; 06 – Manutenção e Desenv. Do Ensino - MDE; 12.361.0005.2117 – Manut. e Func. Do Salario Educação - QSE; 3.3.90.30.00 – Material de consumo;

02 – Poder Executivo; 02 – Prefeitura Municipal; 06 – Manutenção e Desenv. Do Ensino - MDE; 12.361.0005.2024 – Funcionamento do Ensino Fundamental; 3.3.90.30.90 – Material de consumo.

CONTRATO Nº 03/PP/014/2013

Prefeitura Municipal de Arari
CNPJ nº 06.242.846/0001-14

Av. Dr. João da Silva Lima, s/nº, Centro, Cep 65.480-000, Arari, Maranhão, Brasil

Home Page: www.arari.ma.gov.br Telefone/Fax: (0**98) 3453-1140 – ramal 31 / 9-8405-6410 / 9-8129-4642

Página 9 de 18

[Handwritten signatures and marks]



MUNICÍPIO DE ARARI-MA
PODER EXECUTIVO

BURITICUPU-MA
Proc. 1005002/2021
Fls. 659
Rub. [assinatura]

Valor global: R\$ 83.821,32 (oitenta e três mil oitocentos e vinte e um reais e trinta e dois centavos)

Vigência contratual/Período de fornecimento: 27 de fevereiro de 2013 a 31 de dezembro de 2013.

Prazo de entrega: 03 (três) dias úteis contados da ordem de fornecimento.

ITEM	PRODUTOS	UNID.	QUANT.
3	Água sanitária solução aquosa disposta em embalagem plástica de 1000 ml, com 12 unidades, com composição a base de hidrocroc de sódio ou cálcio de 2% a 5% pp, contendo o nome do fabricante, data de fabricação, prazo de validade.	Cx	213
4	Agulha para barbante	Und	11
5	Agulha para costura de crochê	Und	1
7	Agulha para Croche	Und	5
8	Álcool em Gel c/12 und	Cx	1
12	Algodão pct 100g	Pct	2
13	Almofada p/carimbo	Und	1
15	Anti-mofo 180g	Und	4
20	Aparelho telefônico	Und	4
22	Arquivo morto com 50 unidades	Und	1
23	Argolas para chaveiros	Und	45
28	Bacia de Plástico Média	Und	6
29	Balão Coloridos	Und	3
30	Balde c/tampa	Und	8
31	Balde Plástico com Alça para Água (grande)	Und	1
32	Balde Plástico com Alça para Água (pequeno)	Und	6
35	Bandeja Plástica	Und	2
38	Barbantes Coloridos	Und	5
39	Bastão de Cola Quente	Und	4
43	Bolas natalinas varios tamanho	Und	12
44	Borracha Bicolor cx/40	Cx	5
45	Borracha de cabeça c/40	Cx	13
48	Brilho em pó	Pct	5
49	Brocado Cores	Pç	1
50	Cabeça de Boneca (tamanhos variados)	Und	20
52	Caderno 12 Matérias (capa dura)	Und	2
53	Caderno Brochura 48 folhas	Und	17
57	Calculadora (G)	Und	4
58	Caneta esferográfica azul bico fino cx.c/50 und	Cx	19
59	Caneta esferográfica preta bico fino cx.c/50 und	Cx	3
60	Caneta esferográfica vermelha bico fino cx.c/50 und	Cx	6
64	Cartolina Cores c/100	Pct	1
65	Cartolina Guache pct/20	Pct	17
69	Cesto de lixo	Und	22

Prefeitura Municipal de Arari
CNPJ nº 06.242.846/0001-14

Av. Dr. João da Silva Lima, s/nº, Centro, Cep 65.480-000, Arari, Maranhão, Brasil

Home Page: www.arari.ma.gov.br Telefone/Fax: (0**98) 3453-1140 – ramal 31 / 9-8405-6410 / 9-8129-4642

Página 10 de 18

[assinatura]



MUNICÍPIO DE ARARI-MA
PODER EXECUTIVO

BURITICUPU-MA
Proc. 1007001/2021
Fls. 660
Rub. [assinatura]

70	Clips 3/0 cx.c/50	Cx	22
71	Clips 4/0 cx.c/25	Cx	14
72	Clips 6/0 cx.c/25	Cx	3
74	Coador de café	Und	14
77	Cola branca 1LT cx/12	Cx	1
78	Cola de Isopor 40g cx c/12	Und	4
84	Colher descartáveis c/50und	Pct	222
93	Copos descartáveis para água cx c/2500	Cx	79
94	Copos descartáveis para cafezinho cx c/5000	Cx	12
95	Corretivo à base d'água 18ml cx 12 und	Cx	5
96	Cotonetes com 75und	Und	12
98	Creme dental, tubo com 90 gramas disporto em caixa de papelão unitário com composição básica de sorvitol e caboximetilcelulose, sacarina sódica, carbonato de cálcio lauril sulfato de sódio, silicato de sódio, bicarbonato de sódio, água monofluoroforsfato de sódio mínimo de 1.200ppm de flúor, contendo nome do fabricante, data de fabricação, prazo de validade.	Und	60
99	Cuscuzeira grande de alumino	Und	36
109	Desinfetante, caixa com 12x1000ml	Cx	136
113	Desodorizador de ambientes essência variadas embalagem de alumínio 400ml contendo data de fabricação nome do fabricante, data de validade c/12	Cx	22
115	Detergente cx c/12x500ml	Cx	47
116	Detergente líquido embalagem plástica 500ml, c/12und, com tensotativos glicerina coadjuvante sulfonato de sódio destinado a remoção de gordura de louças contem desoativo biodegradável contendo nome do fabricante, data de fabricação e prazo de validade.	Cx	27
118	DVD's regravável	Und	58
120	Elástico c/100mts	Und	51
121	Enchimento acrílico	Kg	1
124	Envelope(G)branco/pardo/c/250und	Cx	1
128	Escarcelas c/Trilho	Und	20
129	Escarcelas fina c/elástico	Und	250
132	Escova p/banheiro	Und	30
134	Escova para lavar roupa	Und	18
136	Espiral p/encadernação c/100und	Pct	9
137	Esponja dupla face	Und	400
138	Estilete estreito c/lâmina de 09mm	Und	3
139	Etiqueta gomada pct/100	Pct	1
141	Facas de aço grande	Und	39
142	Feltro cores	Und	3
147	Fita de seda cores	Und	5
148	Fita decorativa cores	Und	3

Prefeitura Municipal de Arari

CNPJ nº 06.242.846/0001-14

Av. Dr. João da Silva Lima, s/nº, Centro, Cep 65.480-000, Arari, Maranhão, Brasil

Home Page: www.arari.ma.gov.br Telefone/Fax: (0**98) 3453-1140 – ramal 31 / 9-8405-6410 / 9-8129-4642

Página 11 de 18

[assinatura]



MUNICÍPIO DE ARARI-MA
PODER EXECUTIVO

BURITICUPU-MA
Proc. 109500/2021
Fls. 601
Rub. [assinatura]

150	Fita durex simples larga c/4und	Pct	1
151	Fita durex transparente c/20und	Pct	30
153	Fita gomada grande 36/50 mt	Und	60
154	Fita gomada pequena c/6und	Pct	6
156	Fita natalina 38/5	Und	4
157	Flanelas	Und	10
159	Fósforo pct	Pct	66
161	Garrafa térmica	Und	18
164	Giz de cera,tamanho variável	Cx	5
170	Grampeador de metal p/mesa c/capacidade para até 30 folhas	Und	13
172	Grampeador grande com capacidade para até 100 folhas	Und	4
173	Grampo p/grampeador 23/10,cx/5000	Cx	1
175	Grampo p/grampeador 23/6,cx/5000	Cx	2
176	Grampo p/grampeador 26/6,cx/5000	Cx	21
177	Guardanapo 23x22	Pct	12
178	Guardanapo 24x24	Pct	7
179	Hidrocor, caixa com 12 unidades	Cx	10
180	Inseticida spray disposto em embalagem de alumínio 300ml com ação inseticida global composição básica de imiprotina sipermetria ou tetrametria pármertia aletrina solvente e propelene validade de 02 anos de garantia com fabricação data de validade.	Und	90
182	Jarra de plástico p/água 1L	Und	8
183	Jarra de plástico p/água 2L	Und	18
185	Jogos Educativos	Und	3
186	Kit Faqueiro contendo colheres, garfos e facas	Und	5
191	Lanterna grande	Und	12
192	Lápis de Cor Grande, caixa com 12 unidades	Cx	6
193	Lápis nº 02	Cx	6
194	Ligas c/1000	Cx	7
197	Linha de Bordado Cores	Und	20
198	Linha de Costura 9610M	Cx	10
199	Linha de Crochê Cores	Und	8
200	Linha de Lã Cores	Und	20
201	Livro de Ata	Und	56
202	Livro de Ponto	Cx	9
203	Livro de protocolo	Cx	10
206	Lixeira Pedal Inox 3Lt	Und	4
208	Luva de limpeza em borracha látex tamanho pequeno com revestimento interno reforçado com superfície externa antiderrapante certificação do Inmetro. Prazo de validade.	Par	100
209	Luva de limpeza em borracha látex tamanho grande com revestimento interno reforçado com superfície externa antiderrapante certificação do Inmetro. Prazo de validade.	Par	84



MUNICÍPIO DE ARARI-MA
PODER EXECUTIVO

BURITICUPU-MA
Proc. 10.05001 /2021
Fls. 662
Rub.

213	Mangueira de Nivel	Mt	4
215	Massa de modelar cx/12	Cx	2
221	Pá de lixo	Und	3
222	Pá p/lixo móvel	Und	10
223	Paetê Cores	Pct	13
224	Esponja de lã de aço	Und	126
225	Panela Grande /Taxos	Und	3
226	Panelas Média	Und	9
227	Panelas n 16	Und	4
228	Pano de chão	Und	432
229	Pano de Prato -Semanal	Und	154
230	Pano para limpeza de pia descartável	Und	42
231	Pano Mop Úmido c/cabo	Und	58
233	Papeiro Médio	Und	7
236	Papel 40kg c/100	Cx	4
238	Papel A4	Und	6
239	Papel Alumínio	Und	78
240	Papel Carbono c/100und	Und	2
241	Papel cartão pct/20	Pct	10
246	Papel Foto c/50	Cx	1
247	Papel Higiénico fd c/64rol	Fd	118
248	Papel laminado cores variadas	Und	60
251	Papel Pardo c/100	Cx	3
254	Papel Toalha c/12	Fd	105
256	Pasta AZ,Lombo Largo cc c/20und	Cx	20
258	Pasta Suspensas	Und	20
259	Pasta Transparente c/elástico	Und	150
262	Pedra Sanitária	Und	10
264	Pano de pia	Pct	65
265	Perfurador de papel médio	Und	5
273	Pilha pequena	Par	40
275	Pincel atômico cx c/12,cores variadas (azul,vermelho e preto)	Und	10
285	Pote de Vidro Médio	Und	1
286	Prancheta Plástica	Und	12
288	Prato Descartável c/250und	Cx	49
291	Pratos Rasos	Und	6
293	Prestobarba	Crt	14
299	Quadro Mural (Médio)	Und	3
306	Rodo 30cm	Und	63
307	Sabão em Barra c/50und	Cx	24
308	Sabão em pó cx c/20x500g	Cx	96
309	Sabonete	Und	76
310	Saco de lixo 100l frd c/25 pct	Frd	181

Prefeitura Municipal de Arari

CNPJ nº 06.242.846/0001-14

Av. Dr. João da Silva Lima, s/nº, Centro, Cep 65.480-000, Arari, Maranhão, Brasil

Home Page: www.arari.ma.gov.br Telefone/Fax: (0**98) 3453-1140 – ramal 31 / 9-8405-6410 / 9-8129-4642

Página 13 de 18



MUNICÍPIO DE ARARI-MA
PODER EXECUTIVO

BURITICUPU-MA
Proc. 1005001 / 2021
Fls. 003
Rub. *[Handwritten signature]*

311	Saco de lixo 30l frd c/25 pct	Frd	197
312	Saco de lixo 50lts	Frd	19
313	Sacola de 10kg	Kg	8
314	Sacola de 15kg	Kg	5
315	Saleiro	Und	2
316	Sandálias havaianas tamanho variados	Pares	13
318	Sinos natalinos	Und	6
320	Suporte de copo descartável p/café/preto	Und	1
321	Suporte p/copos descartáveis	Und	60
322	Suporte p/detergente líquido/bucha	Und	1
323	Tábua de cortar alimentos	Und	12
330	Tecido 100% algodão	Und	2
331	Tecido para ponto cruz	Und	1
332	Tesoura c/ponta	Und	3
333	Tesoura de aço grande	Und	2
334	Tesoura pequena	Und	1
337	Tinta Craquelê cores	Und	3
338	Tinta guache	Und	10
339	Tinta P.V.A cores	Und	5
341	Tinta p/Tecidos cores	Und	61
342	Tinta splay p/artesanato cores	Und	3
344	TNT cores	Und	6
345	TNT-Rolo (Vermelho, Azul, Laranja, Rosa, Verde, Amarelo, Preto, Lilás, Azul claro, Branco)	Rolo	8
347	Toalha de mão simples	Und	10
348	Toalha de mão felpuda	Und	60
351	Touca p/cozinha c/100	Und	31
352	Transferidor de grau	Und	12
353	Travesseiro 50x70	Und	1
356	Vassoura de Carnaúba p/vasculhar	Und	32
357	Vassoura de Nylon	Und	78
358	Vassoura de Pelo	Und	30
359	Vassoura de Piaçaba	Und	89
362	Velas p/filtro de Cerâmica	Und	30
364	Viés estampado	Peça	4

Dotação orçamentária:

02 – Poder Executivo; 02 – Prefeitura Municipal; 09 – Fundo Municipal de Saúde; 10.122.0069.2061 – Manut. e Func. Da Sec. de Saúde; 3.3.90.30.00 – Material de consumo;

02 – Poder Executivo; 02 – Prefeitura Municipal; 10 – Fundo Municipal de Saúde; 10.301.0020.2043 – Func. do Programa de Atenção Básica- PAB; 3.3.90.30.00 – Material de consumo;

Prefeitura Municipal de Arari
CNPJ nº 06.242.846/0001-14

Av. Dr. João da Silva Lima, s/nº, Centro, Cep 65.480-000, Arari, Maranhão, Brasil

Home Page: www.arari.ma.gov.br Telefone/Fax: (0**98) 3453-1140 – ramal 31 / 9-8405-6410 / 9-8129-4642

[Handwritten signature]
[Handwritten signature]



MUNICÍPIO DE ARARI-MA
PODER EXECUTIVO

BURITICUPI-MA
Proc. 1005007/2021
Fls. 669
Rub. *[Handwritten Signature]*

02 – Poder Executivo; 02 – Prefeitura Municipal; 10 – Fundo Municipal de Saúde; 10.122.0020.2042 – Func. do Fundo Municipal de Saúde - FMS; 3.3.90.30.00 – Material de consumo;

02 – Poder Executivo; 02 – Prefeitura Municipal; 10 – Fundo Municipal de Saúde; 10.301.0018.2097 – Manut. e Func. do Centro de Apoio Social - CAPS; 3.3.90.30.00 – Material de consumo;

02 – Poder Executivo; 02 – Prefeitura Municipal; 10 – Fundo Municipal de Saúde; 10.305.0021.2052 – Func. Serv. de Vig. Epidemiológica; 3.3.90.30.00 – Material de consumo;

02 – Poder Executivo; 02 – Prefeitura Municipal; 10 – Fundo Municipal de Saúde; 10.301.0018.2046 – Func. do Programa Saúde da Família - PSF; 3.3.90.30.00 – Material de

CONTRATO Nº 04/PP/014/2013

Valor global: R\$ 29.865.79 (vinte e nove mil oitocentos e sessenta e cinco reais e setenta e nove centavos).

Vigência contratual/Período de fornecimento: 27 de fevereiro de 2013 a 31 de dezembro de 2013.

Prazo de entrega: 03 (três) dias úteis contados da ordem de fornecimento.

ITEM	PRODUTOS	UNID.	QUANT.
3	Água sanitária solução aquosa disposta em embalagem plástica de 1000 ml, com 12 unidades, com composição a base de hidrocór de sódio ou cálcio de 2% a 5% pp, contendo o nome do fabricante, data de fabricação, prazo de validade.	Cx	13
8	Álcool em Gel c/12 und	Cx	2
9	Álcool etílico c/12 und	Cx	1
21	Apontador Simples	Cx	3
44	Borracha Bicolor cx/40	Cx	44
58	Caneta esferográfica azul bico fino cx.c/50 und	Cx	23
64	Cartolina Cores c/100	Pct	3
69	Cesto de lixo	Und	5
70	Clips 3/0 cx.c/50	Cx	31
71	Clips 4/0 cx.c/25	Cx	31
72	Clips 6/0 cx.c/25	Cx	25
73	Clips 8/0 cx.c/25	Cx	24
75	Cola bastão 9g c/6und	Cx	1
76	Cola bastão quente	Und	15
77	Cola branca 1LT cx/12	Cx	2
79	Cola glitter cores variadas c/12	Und	40
93	Copos descartáveis para água cx c/2500	Cx	14
94	Copos descartáveis para cafezinho cx c/5000	Cx	3
95	Corretivo à base d'água 18ml cx 12 und	Cx	5
108	Desentupidor de pia manual de borracha cabo plástico ou madeira, 300mg, 10cm de diâmetro de extensão 7,5 cm.	Und	4
109	Desinfetante, caixa com 12x1000ml	Cx	13

Prefeitura Municipal de Arari

CNPJ nº 06.242.846/0001-14

Av. Dr. João da Silva Lima, s/nº, Centro, Cep 65.480-000, Arari, Maranhão, Brasil

Home Page: www.arari.ma.gov.br Telefone/Fax: (0**98) 3453-1140 – ramal 31 / 9-8405-6410 / 9-8129-4642

Página 15 de 18

[Handwritten Signature]



MUNICÍPIO DE ARARI-MA
PODER EXECUTIVO

BURITICUPU-MA
Proc. 1005001/2021
Fls. 665
Rut. [Signature]

113	Desodorizador de ambientes essência variadas embalagem de alumínio 400ml contendo data de fabricação nome do fabricante, data de validade c/12	Cx	2
114	Desodorizador de ambientes essência variadas embalagem de alumínio 500ml contendo data de fabricação nome do fabricante, data de validade c/12	Cx	1
115	Detergente cx c/12x500ml	Cx	1
116	Detergente líquido embalagem plástica 500ml, c/12und, com tensoativos glicerina coadjuvante sulfonato de sódio destinado a remoção de gordura de louças contem desoativo biodegradável contendo nome do fabricante, data de fabricação e prazo de validade.	Cx	1
119	E.V.A	Und	100
122	Envelope (G),na cor branco e pardo,cx c/250und	Cx	1
124	Envelope(G)branco/pardo/c/250und	Cx	1
132	Escova p/banheiro	Und	10
134	Escova para lavar roupa	Und	6
135	Espanador	Und	18
136	Espiral p/encadernação c/100und	Pct	9
137	Esponja dupla face	Und	110
141	Facas de aço grande	Und	3
153	Fita gomada grande 36/50 mt	Und	18
154	Fita gomada pequena c/6und	Pct	15
157	Flanelas	Und	40
161	Garrafa térmica	Und	2
169	Grampeador de metal p/mesa c/capacidade para até 20 folhas	Und	7
170	Grampeador de metal p/mesa c/capacidade para até 30 folhas	Und	12
176	Grampo p/grampeador 26/6,cx/5000	Cx	45
177	Guardanapo 23x22	Pct	4
178	Guardanapo 24x24	Pct	5
179	Hidrocor, caixa com 12 unidades	Cx	90
180	Inseticida spray disposto em embalagem de alumínio 300ml com ação inseticida global composição básica de imiprotina sipermetria ou tetrametria pármatria aletrina solvente e propelene validade de 02 anos de garantia com fabricação data de validade.	Und	12
192	Lápis de Cor Grande, caixa com 12 unidades	Cx	50
193	Lápis nº 02	Cx	32
196	Limpa vidros	Und	22
209	Luva de limpeza em borracha látex tamanho grande com revestimento interno reforçado com superfície externa antiderrapante certificação do Inmetro. Prazo de validade.	Par	6
214	Marcador de Texto c/12	Cx	4
215	Massa de modelar cx/12	Cx	20

Prefeitura Municipal de Arari
CNPJ nº 06.242.846/0001-14

Av. Dr. João da Silva Lima, s/nº, Centro, Cep 65.480-000, Arari, Maranhão, Brasil
Home Page: www.arari.ma.gov.br Telefone/Fax: (0**98) 3453-1140 – ramal 31 / 9-8405-6410 / 9-8129-4642

[Handwritten signatures and marks]



MUNICÍPIO DE ARARI-MA
PODER EXECUTIVO

BURITICUPU-MA
Proc. 100500 /2021
Fls. 66
Rub. *[Handwritten]*

221	Pá de lixo	Und	14
228	Pano de chão	Und	120
230	Pano para limpeza de pia descartável	Und	10
236	Papel 40kg c/100	Cx	2
238	Papel A4	Und	40
239	Papel Alumínio	Und	1
241	Papel cartão pct/20	Pct	20
244	Papel Filme	Und	26
247	Papel Higiênico fd c/64rol	Fd	52
249	Papel Laminado pct c/20fls	Pct	1
251	Papel Pardo c/100	Cx	20
254	Papel Toalha c/12	Fd	2
256	Pasta AZ,Lombo Largo cc c/20und	Cx	12
258	Pasta Suspensas	Und	60
259	Pasta Transparente c/elástico	Und	70
262	Pedra Sanitária	Und	120
263	Pegador de macarrão	Und	1
264	Pano de pia	Pct	10
265	Perfurador de papel médio	Und	10
275	Pincel atômico cx c/12,cores variadas (azul,vermelho e preto)	Und	60
279	Pistola p/cola	Und	5
284	Portfólio c/50	Und	3
306	Rodo 30cm	Und	41
307	Sabão em Barra c/50und	Cx	14
308	Sabão em pó cx c/20x500g	Cx	5
309	Sabonete	Und	20
310	Saco de lixo 100l frd c/25 pct	Frd	12
311	Saco de lixo 30l frd c/25 pct	Frd	16
313	Sacola de 10kg	Kg	59,2
314	Sacola de 15kg	Kg	10
332	Tesoura c/ponta	Und	200
335	Tesoura sem ponta	Und	15
338	Tinta guache	Und	60
343	Tira manchas	Und	2
348	Toalha de mão felpuda	Und	10
351	Touca p/cozinha c/100	Und	14
352	Transferidor de grau	Und	41
353	Travesseiro 50x70	Und	1
356	Vassoura de Carnáuba p/vasculhar	Und	11
357	Vassoura de Nylon	Und	24
359	Vassoura de Piaçaba	Und	25
360	Vassourão de Piaçava	Und	12

Dotação orçamentária:

Prefeitura Municipal de Arari

CNPJ nº 06.242.846/0001-14

Av. Dr. João da Silva Lima, s/nº, Centro, Cep 65.480-000, Arari, Maranhão, Brasil

Home Page: www.arari.ma.gov.br Telefone/Fax: (0**98) 3453-1140 – ramal 31 / 9-8405-6410 / 9-8129-4642

Página 17 de 18

[Handwritten signature]



**MUNICÍPIO DE ARARI-MA
PODER EXECUTIVO**

BURITICUPU-MA
Proc. 1005001 /2021
Fls. 667
Rub. [Handwritten]

02 – Poder Executivo; 02 – Prefeitura Municipal; 07 – Fundo Municipal de Assistência Social; 08.244.0015.2076 – Manut. e Func.do CRAS – PAB); 3.3.90.30.00 – Material de consumo;
02 – Poder Executivo; 02 – Prefeitura Municipal; 07 – Fundo Municipal de Assistência Social; 08.244.0015.2075 – Manut. e Func.do IGDBF – PAB); 3.3.90.30.00 – Material de consumo.

Atesto, ainda, que a referida empresa forneceu de forma satisfatória todos os produtos contratados, sendo estes de 1ª (primeira) qualidade e entrega com pontualidade, cumprindo todas as obrigações assumidas, nada havendo em nossos arquivos, fatos que desabone sua capacidade técnica operacional.

Gabinete do Prefeito Municipal de Arari, Estado do Maranhão, em 08 de janeiro de 2014.

DJALMA DE MELO MACHADO
Prefeito Municipal

A autenticidade deste documento pode ser comprovada por QR-Code ou por acesso diretor por meio de link no site institucional:

Prefeitura de Arari – MA



<https://www.arari.ma.gov.br/atosoficiais/doc14012014001.pdf>

Prefeitura Municipal de Arari

CNPJ nº 06.242.846/0001-14

Av. Dr. João da Silva Lima, s/nº, Centro, Cep 65.480-000, Arari, Maranhão, Brasil

Home Page: www.arari.ma.gov.br Telefone/Fax: (0**98) 3453-1140 – ramal 31 / 9-8405-6410 / 9-8129-4642

Página 18 de 18

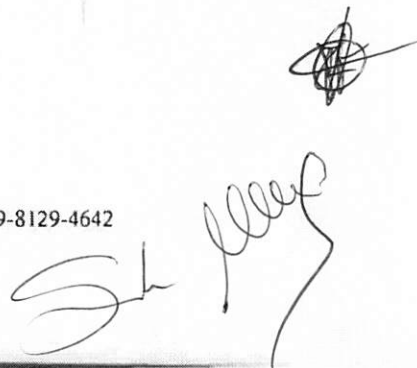



Diário Oficial do Município

Arari - Maranhão



IMPrensa Oficial – Poder Executivo
 Instituído pela Lei Municipal nº 008, de 28 de agosto de 2013

ANO II, Nº 09, ARARI (MA), TERÇA-FEIRA, 14 DE JANEIRO DE 2014 - EDIÇÃO DE HOJE: 12 PÁGINAS

SUMÁRIO

PREFEITURA MUNICIPAL DE ARARI

Atestado01

PREFEITURA MUNICIPAL DE ARARI

ATESTADO DE APTIDÃO TÉCNICA OPERACIONAL

O MUNICÍPIO DE ARARI/MA, através da Prefeitura Municipal de Arari, pessoa jurídica de direito público, sediada à Avenida Dr. João da Silva Lima, s/n, Centro, CEP 65.480-000, na cidade de Arari, Estado do Maranhão, inscrita no CNPJ/MF sob o nº 06.242.846/0001-14, neste ato representado pelo Prefeito Municipal, Sr. DJALMA DE MELO MACHADO, brasileiro, casado, portador do Registro Geral nº 295086 SSP/MA e CPF nº 149.051.403-15, usando os poderes a quem lhe confere a Lei Orgânica do Município de Arari/MA, atesta para os devidos fins de direito que a empresa MARGHESS GRUPO

EMPRESARIAL LTDA-ME, inscrita no CNPJ/MF sob o nº 05.321.253/0001-80 e Inscrição Estadual nº 12.637.616-6, estabelecida na Rua 61, Quadra 125, Nº 31, 1º Andar, Maiobão, Paço do Lumiar/MA, forneceu para esta administração pública municipal durante o período de 27/02/2013 a 31/12/2013, materiais de expediente, didático, pedagógico, copa, cozinha, higiene pessoal e limpeza, conforme produtos especificados nos Contratos nos 01/PP/014/2013 (fls. 793 a 809 do processo), 02/PP/014/2013 (fls. 815 a 831 do processo), 03/PP/014/2013 (fls. 837 a 854 do processo) e 04/PP/014/2013 (fls. 860 a 874 do processo), oriundos do processo administrativo nº 240/2013 / Pregão Presencial nº 014/2013, conforme segue:

CONTRATO Nº 01/PP/014/2013

Valor global: R\$ 65.150,23 (sessenta e cinco mil cento e cinquenta reais e vinte e três centavos).

Vigência contratual/Período de fornecimento: 27 de fevereiro de 2013 a 31 de dezembro de 2013.

Prazo de entrega: 03 (três) dias úteis contados da ordem de fornecimento.

ITEM	PRODUTOS	UND.	QUANT.
3	Água sanitária solução aquosa disposta em embalagem plástica de 1000 ml, com 12 unidades, com composição a base de hidrocor de sódio ou cálcio de 2% a 5% pp, contendo o nome do fabricante, data de fabricação, prazo de validade.	Cx	48
8	Álcool em Gel c/12 und	Cx	8
10	Alfinete Colorido	Pet	3
13	Almofada p/carimbo	Und	2
20	Aparelho telefônico	Und	3
21	Apontador Simples	Cx	1
22	Arquivo morto com 50 unidades	Und	5
23	Argolas para chaveiros	Und	200
31	Balde Plástico com Alça para Água (grande)	Und	4
32	Balde Plástico com Alça para Água (pequeno)	Und	16
33	Bandeja Inox	Und	2
35	Bandeja Plástica	Und	5
36	Barbante de Algodão	Rolo	1
37	Barbante Plástico	Rolo	1
40	Bloco de Recados	Und	10
41	Bloco de recibos	Und	1
44	Borracha Bicolor cx/40	Cx	8
53	Caderno Brochura 48 folhas	Und	204
55	Caixa correspondência, acrílica	Und	12
57	Calculadora (G)	Und	12
58	Caneta esferográfica azul bico fino cx.c/50 und	Cx	21
59	Caneta esferográfica preta bico fino cx.c/50 und	Cx	14
60	Caneta esferográfica vermelha bico fino cx.c/50 und	Cx	5
62	Capa para cd e dvd	Und	250
66	CD-700MB	Und	120
67	CDs p/gravação virgens	Und	200
69	Cesto de lixo	Und	33
70	Clips 3/0 cx.c/50	Cx	55
71	Clips 4/0 cx.c/25	Cx	55
72	Clips 6/0 cx.c/25	Cx	39
73	Clips 8/0 cx.c/25	Cx	53
74	Coador de café	Und	1

[Handwritten signatures]



77	Cola branca 1LT cx/12	Cx	1
78	Cola de Isopor 40g cx c/12	Und	3
83	Colher de aço	Cx	2
84	Colher descartáveis c/50und	Pct	5
85	Colher plástico resistente	Und	1
92	Copos de Vidro	Und	6
93	Copos descartáveis para água cx c/2500	Cx	19
95	Corretivo à base d'água 18ml cx 12 und	Cx	4
101	Depósito para açúcar	Und	5
102	Depósito para biscoito	Und	8
103	Depósito para café	Und	5
105	Depósito para leite	Und	11
109	Desinfetante, caixa com 12x1000ml	Cx	44
111	Desodorizador de ambientes essência variadas embalagem de alumínio 200ml contendo data de fabricação nome do fabricante, data de validade c/12	Und	10
112	Desodorizador de ambientes essência variadas embalagem de alumínio 300ml contendo data de fabricação nome do fabricante, data de validade c/12	Und	2
113	Desodorizador de ambientes essência variadas embalagem de alumínio 400ml contendo data de fabricação nome do fabricante, data de validade c/12	Cx	3
114	Desodorizador de ambientes essência variadas embalagem de alumínio 500ml contendo data de fabricação nome do fabricante, data de validade c/12	Cx	1
115	Detergente cx c/12x500ml	Cx	5
116	Detergente líquido embalagem plástica 500ml, c/12und, com tensotativos glicerina coadjuvante sulfonato de sódio destinado a remoção de gordura de louças contem desoativo biodegradável contendo nome do fabricante, data de fabricação e prazo de validade.	Cx	6
117	DVD não regravel	Und	120
118	DVD's regravel	Und	200
119	E.V.A	Und	150
120	Elástico c/100mts	Und	2
122	Envelope (G),na cor branco e pardo,cx c/250und	Cx	1
123	Envelope p/convite c/100und	Cx	2
124	Envelope(G)branco/pardo/c/250und	Cx	1
126	Escalimetro	Und	1
127	Escarcelas de papelão	Und	200
132	Escova p/banheiro	Und	13
133	Escova para engraxate	Und	2
135	Espanador	Und	6
137	Esponja dupla face	Und	100
138	Estilete estreito c/lâmina de 09mm	Und	5
139	Etiqueta gomada pct/100	Pct	3
140	Extrator de grampo	Und	12
141	Facas de aço grande	Und	3
150	Fita durex simples larga c/4und	Pct	11
151	Fita durex transparente c/20und	Pct	8
152	Fita gomada grande 55/55 mt	Und	30
153	Fita gomada grande 36/50 mt	Und	24
154	Fita gomada pequena c/6und	Pct	10
155	Fita de cetim com 10 metro, cores variadas	Rolo	6
157	Flanelas	Und	85
158	Folha de isopor	Pct	2
159	Fósforo pct	Pct	2
161	Garrafa térmica	Und	20
166	Grafite nº 06, pacote com 12 unidades	Und	1
167	Grafite nº 07, pacote com 12 unidades	Und	4
169	Grampeador de metal p/mesa c/capacidade para até 20 folhas	Und	8
170	Grampeador de metal p/mesa c/capacidade para até 30 folhas	Und	18
172	Grampeador grande com capacidade para até 100 folhas	Und	2
173	Grampo p/grampeador 23/10,cx/5000	Cx	5
176	Grampo p/grampeador 26/6,cx/5000	Cx	100
177	Guardanapo 23x22	Pct	6
180	Inseticida spray disposto em embalagem de alumínio 300ml com ação inseticida global composição básica de imiprotina sipermetria ou tetrametria pármertia aletrina solvente e propelene validade de 02 anos de garantia com fabricação data de validade.	Und	9
181	Isqueiro	Und	3
182	Jarra de plástico p/água 1L	Und	6
183	Jarra de plástico p/água 2L	Und	3

[Assinatura]



186	Kit Faqueiro contendo colheres, garfos e facas	Und	1
190	Lanterna elétrica	Und	2
193	Lápis nº 02	Cx	3
194	Ligas c/1000	Cx	3
195	Limpa móveis líquido disposto em embalagem de 200ml conservantes alifáticos perfume água validade de 02 anos de garantia data de fabricação, prazo de validade.	Und	5
196	Limpa vidros	Und	18
201	Livro de Ata	Und	19
202	Livro de Ponto	Cx	12
203	Livro de protocolo	Cx	14
208	Luva de limpeza em borracha látex tamanho pequeno com revestimento interno reforçado com superfície externa antiderrapante certificação do Inmetro. Prazo de validade.	Par	11
209	Luva de limpeza em borracha látex tamanho grande com revestimento interno reforçado com superfície externa antiderrapante certificação do Inmetro. Prazo de validade.	Par	10
210	Lustra móveis	Und	8
214	Marcador de Texto c/12	Cx	6
221	Pá de lixo	Und	26
224	Esponja de lâ de aço	Und	76
228	Pano de chão	Und	190
229	Pano de Prato -Semanal	Und	15
230	Pano para limpeza de pia descartável	Und	3
233	Papeiro Médio	Und	1
235	Papel 40kg c/50	Cx	5
238	Papel A4	Und	71
239	Papel Alumínio	Und	150
241	Papel cartão pct/20	Pct	1
242	Papel Cocher c/20und	Und	10
244	Papel Filme	Und	180
246	Papel Foto c/50	Cx	4
247	Papel Higiénico fd c/64rol	Fd	26
250	Papel AZ, dorso largo verde	Und	200
251	Papel Pardo c/100	Cx	3
252	Papel Pardo Fosco	Und	37
253	Papel ofício	Cx	1
254	Papel Toalha c/12	Fd	3
255	Pasta arquivo morto c/50	Cx	2
256	Pasta AZ,Lombo Largo cc c/20und	Cx	5
257	Pasta c/Elástico Polionda c/50und	Cx	2
258	Pasta Suspensas	Und	552
259	Pasta Transparente c/elástico	Und	360
260	Pasta transparente grossa c/10	Und	1
261	Pasta Transparente média	Und	55
262	Pedra Sanitária	Und	60
265	Perfurador de papel médio	Und	5
266	Perfurador de papel grande	Und	6
267	Pigmentos (amarelo)	Cx	5
268	Pigmentos (azul)	Cx	5
269	Pigmentos (vermelho)	Cx	5
271	Pilha grande p/lanterna	Und	10
272	Pilha média	Und	18
273	Pilha pequena	Par	10
275	Pincel atômico cx c/12,cores variadas (azul,vermelho e preto)	Und	2
278	Pincel quadro branco c/6und	Cx	1
282	Porta canetas /Recados	Und	19
284	Portfólio c/50	Und	118
286	Prancheta Plástica	Und	5
287	Prancheta Plásticas	Und	6
288	Prato Descartável c/250und	Cx	1
300	Quadro p/aviso pequeno	Und	7
301	Quadro p/Mural	Und	4
304	Régua 50cm	Pct	2
305	Régua de 30cm	Pct	1
306	Rodo 30cm	Und	52
307	Sabão em Barra c/50und	Cx	2
308	Sabão em pó cx c/20x500g	Cx	38

HP



309	Sabonete	Und	10
310	Saco de lixo 100l frd c/25 pct	Frd	8
311	Saco de lixo 30l frd c/25 pct	Frd	12
312	Saco de lixo 50lts	Frd	30
313	Sacola de 10kg	Kg	15
314	Sacola de 15kg	Kg	20
319	Soda Cáustica	Cx	1
320	Suporte de copo descartável p/café/preto	Und	1
321	Suporte p/copos descartáveis	Und	24
324	Taça Grande p/bombom	Und	1
325	Taças Média Vidro	Und	17
327	Tachinha c/100	Cx	12
328	Tapetes (Bem Vindo)	Und	2
329	Tapetes Médio	Und	6
332	Tesoura c/ponta	Und	3
333	Tesoura de aço grande	Und	7
340	Tinta p/almofada de carimbo	Und	5
344	TNT cores	Und	50
346	Toalha de banho	Und	5
347	Toalha de mão simples	Und	7
349	Toalha de rosto simples	Und	8
352	Transferidor de grau	Und	1
354	Trena de 50cm	Und	1
355	Trena de 5mts	Und	1
357	Vassoura de Nylon	Und	29
358	Vassoura de Pelo	Und	11
359	Vassoura de Piaçaba	Und	691
360	Vassourão de Piaçava	Und	303
362	Velas p/filtro de Cerâmica	Und	4

Dotação orçamentária:

02 – Poder Executivo; 02 – Prefeitura Municipal; 02 – Secretaria de Administração e Gestão Financeira; 04.122.0001.2007 – Manut. Func. da Sec. de Administração; 3.3.90.30.00 – Material de consumo

CONTRATO N° 02/PP/014/2013

Valor global: R\$ 161.108,63 (cento e sessenta e um mil cento e oito reais e sessenta e três centavos).

Vigência contratual/Período de fornecimento: 27 de fevereiro de 2013 a 31 de dezembro de 2013.

Prazo de entrega: 03 (três) dias úteis contados da ordem de fornecimento.

ITEM	PRODUTOS	UNID.	QUANT.
2	Ácido muriático solução aquosa impure de gás clorídico (HCl) usada em aplicação limpeza pesada, com 1000 ml contendo 12 unidades nome do fabricante data de fabricação, prazo de validade e número de registro.	Cx	95
3	Água sanitária solução aquosa disposta em embalagem plástica de 1000 ml, com 12 unidades, com composição a base de hidrocloreto de sódio ou cálcio de 2% a 5% pp, contendo o nome do fabricante, data de fabricação, prazo de validade.	Cx	125
12	Algodão pct 100g	Pct	200
17	Apagador p/quadro branco	Und	200
18	Apagador p/quadro negro, tamanho médio	Und	350
30	Balde c/tampa	Und	82
31	Balde Plástico com Alça para Água (grande)	Und	88
32	Balde Plástico com Alça para Água (pequeno)	Und	40
35	Bandeja Plástica	Und	3
37	Barbante Plástico	Rolo	7
39	Bastão de Cola Quente	Und	15
44	Borracha Bicolor cx/40	Cx	25
55	Caixa correspondencia, acrílica	Und	15
58	Caneta esferográfica azul bico fino cx.c/50 und	Cx	2
59	Caneta esferográfica preta bico fino cx.c/50 und	Cx	2
62	Capa para cd e dvd	Und	602
64	Cartolina Cores c/100	Pct	21
65	Cartolina Guache pct/20	Pct	123
69	Cesto de lixo	Und	105
70	Clips 3/0 cx.c/50	Cx	5
71	Clips 4/0 cx.c/25	Cx	55
72	Clips 6/0 cx.c/25	Cx	50

[Assinatura]



77	Cola branca 1LT cx/12	Cx	38
78	Cola de Isopor 40g cx c/12	Und	100
82	Colchete nº 05 com 72 unidades	Cx	5
83	Colher de aço	Cx	20
84	Colher descartáveis c/50und	Pet	52
85	Colher plástico resistente	Und	600
87	Condicionador 500 ml	Und	60
91	Copo plástico c/Alça Resistente	Cx	600
93	Copos descartáveis para água cx c/2500	Cx	21
96	Cotonetes com 75und	Und	200
101	Depósito para açúcar	Und	75
103	Depósito para café	Und	78
104	Depósito para colheres	Und	1
106	Depósito para temperos	Und	3
109	Desinfetante, caixa com 12x1000ml	Cx	135
113	Desodorizador de ambientes essência variadas embalagem de alumínio 400ml contendo data de fabricação nome do fabricante, data de validade c/12	Cx	1
115	Detergente cx c/12x500ml	Cx	25
116	Detergente líquido embalagem plástica 500ml, c/12und, com tensotativos glicerina coadjuvante sulfonato de sódio destinado a remoção de gordura de louças contem desoativo biodegradável contendo nome do fabricante, data de fabricação e prazo de validade.	Cx	5
119	E.V.A	Und	300
132	Escova p/banheiro	Und	80
137	Esponja dupla face	Und	1100
141	Facas de aço grande	Und	67
143	Filtro de cerâmica	Und	33
149	Fita durex colorida	Und	168
152	Fita gomada grande 55/55 mt	Und	50
153	Fita gomada grande 36/50 mt	Und	50
154	Fita gomada pequena c/6und	Pet	59
160	Gadanho artesanal	Und	30
161	Garrafa térmica	Und	30
163	Giz branco caixa com 40 unidades	Cx	10
164	Giz de cera,tamanho variável	Cx	368
169	Grampeador de metal p/mesa c/capacidade para até 20 folhas	Und	50
170	Grampeador de metal p/mesa c/capacidade para até 30 folhas	Und	80
173	Grampo p/grampeador 23/10,cx/5000	Cx	10
174	Grampo p/grampeador 23/13 cx/5000	Cx	10
175	Grampo p/grampeador 23/6,cx/5000	Cx	10
176	Grampo p/grampeador 26/6,cx/5000	Cx	100
177	Guardanapo 23x22	Pet	5
179	Hidrocor, caixa com 12 unidades	Cx	167
192	Lápis de Cor Grande, caixa com 12 unidades	Cx	167
193	Lápis nº 02	Cx	15
206	Lixeira Pedal Inox 3Lt	Und	10
211	Luva de limpeza em vinil látex tamanho grande com revestimento interno reforçado com superfície externa antiderrapante certificação do Inmetro. Prazo de validade.	Und	78
221	Pá de lixo	Und	80
222	Pá p/lixo móvel	Und	27
224	Esponja de lã de aço	Und	100
225	Panela Grande /Taxos	Und	23
228	Pano de chão	Und	620
229	Pano de Prato -Semanal	Und	228
234	Papeiros Grande	Und	20
236	Papel 40kg c/100	Cx	22
238	Papel A4	Und	70
239	Papel Alumínio	Und	115
241	Papel cartão pct/20	Pet	93
247	Papel Higiênico fd c/64rol	Fd	250
249	Papel Laminado pct c/20fls	Pet	15
251	Papel Pardo c/100	Cx	7
252	Papel Pardo Fosco	Und	300
255	Pasta arquivo morto c/50	Cx	10
256	Pasta AZ,Lombo Largo cc c/20und	Cx	10
262	Pedra Sanitária	Und	103

JJ



267	Pigmentos (amarelo)	Cx	70
268	Pigmentos (azul)	Cx	70
269	Pigmentos (vermelho)	Cx	70
275	Pincel atômico cx c/12, cores variadas (azul, vermelho e preto)	Und	70
278	Pincel quadro branco c/6und	Cx	110
284	Portfólio c/50	Und	301
288	Prato Descartável c/250und	Cx	8
289	Pratos de Plástico Resistente	Und	600
292	Prendedor de Roupa de Madeira	Und	70
295	Quadro branco médio	Und	4
296	Quadro de giz	Und	10
297	Quadro Laminado	Und	30
300	Quadro p/aviso pequeno	Und	7
304	Régua 50cm	Pct	22
306	Rodo 30cm	Und	150
307	Sabão em Barra c/50und	Cx	80
308	Sabão em pó cx c/20x500g	Cx	75
309	Sabonete	Und	300
310	Saco de lixo 100l frd c/25 pct	Frd	45
311	Saco de lixo 30l frd c/25 pct	Frd	5
312	Saco de lixo 50lts	Frd	5
313	Sacola de 10kg	Kg	95
314	Sacola de 15kg	Kg	40
315	Saleiro	Und	1
317	Shampoo	Und	60
325	Taças Média Vidro	Und	1
326	Taças plásticas média	Und	1
332	Tesoura c/ponta	Und	300
334	Tesoura pequena	Und	1
335	Tesoura sem ponta	Und	2000
336	Tesourinha para cortar unhas	Und	60
342	Tinta splay p/artesanato cores	Und	42
345	TNT-Rolo (Vermelho, Azul, Laranja, Rosa, Verde, Amarelo, Preto, Lilás, Azul claro, Branco)	Rolo	19
346	Toalha de banho	Und	100
347	Toalha de mão simples	Und	213
348	Toalha de mão felpuda	Und	5
350	Toalha de rosto felpuda	Und	15
351	Touca p/cozinha c/100	Und	78
357	Vassoura de Nylon	Und	300
358	Vassoura de Pelo	Und	52
359	Vassoura de Piaçaba	Und	50
362	Velas p/filtro de Cerâmica	Und	380

ITEM	PRODUTOS	UNID.	QUANT.
3	Água sanitária solução aquosa disposta em embalagem plástica de 1000 ml, com 12 unidades, com composição a base de hipoclorito de sódio ou cálcio de 2% a 5% pp, contendo o nome do fabricante, data de fabricação, prazo de validade.	Cx	213
4	Agulha para barbante	Und	11
5	Agulha para costura de crochê	Und	1
7	Agulha para Croche	Und	5
8	Álcool em Gel c/12 und	Cx	1
12	Algodão pct 100g	Pct	2
13	Almofada p/carimbo	Und	1
15	Anti-mofo 180g	Und	4
20	Aparelho telefônico	Und	4
22	Arquivo morto com 50 unidades	Und	1
23	Argolas para chaveiros	Und	45
28	Bacia de Plástico Média	Und	6
29	Balão Coloridos	Und	3
30	Balde c/tampa	Und	8
31	Balde Plástico com Alça para Água (grande)	Und	1
32	Balde Plástico com Alça para Água (pequeno)	Und	6
35	Bandeja Plástica	Und	2
38	Barbantes Coloridos	Und	5

[Assinatura]



39	Bastão de Cola Quente	Und	4
43	Bolas natalinas varios tamanho	Und	12
44	Borracha Bicolor cx/40	Cx	5
45	Borracha de cabeça c/40	Cx	13
48	Brilho em pó	Pct	5
49	Brocado Cores	Pç	1
50	Cabeça de Boneca (tamanhos variados)	Und	20
52	Caderno 12 Matérias (capa dura)	Und	2
53	Caderno Brochura 48 folhas	Und	17
57	Calculadora (G)	Und	4
58	Caneta esferográfica azul bico fino cx.c/50 und	Cx	19
59	Caneta esferográfica preta bico fino cx.c/50 und	Cx	3
60	Caneta esferográfica vermelha bico fino cx.c/50 und	Cx	6
64	Cartolina Cores c/100	Pct	1
65	Cartolina Guache pct/20	Pct	17
69	Cesto de lixo	Und	22
70	Clips 3/0 cx.c/50	Cx	22
71	Clips 4/0 cx.c/25	Cx	14
72	Clips 6/0 cx.c/25	Cx	3
74	Coador de café	Und	14
77	Cola branca 1LT cx/12	Cx	1
78	Cola de Isopor 40g cx c/12	Und	4
84	Colher descartáveis c/50und	Pct	222
93	Copos descartáveis para água cx c/2500	Cx	79
94	Copos descartáveis para cafezinho cx c/5000	Cx	12
95	Corretivo à base d'água 18ml cx 12 und	Cx	5
96	Cotonetes com 75und	Und	12
98	Creme dental, tubo com 90 gramas disporto em caixa de papelão unitário com composição básica de sorvitol e caboximetilcelulose, sacarina sódica, carbonato de cálcio lauril sulfato de sódio, sillicato de sódio, bicarbonato de sódio, água monofluoroforsfato de sódio mínimo de 1.200ppm de flúor, contendo nome do fabricante, data de fabricação, prazo de validade.	Und	60
99	Cuscuzeira grande de alumino	Und	36
109	Desinfetante, caixa com 12x1000ml	Cx	136
113	Desodorizador de ambientes essência variadas embalagem de alumínio 400ml contendo data de fabricação nome do fabricante, data de validade c/12	Cx	22
115	Detergente cx c/12x500ml	Cx	47
116	Detergente líquido embalagem plástica 500ml, c/12und, com tensotativos glicerina coadjuvante sulfonato de sódio destinado a remoção de gordura de louças contem desoativo biodegradável contendo nome do fabricante, data de fabricação e prazo de validade.	Cx	27
118	DVD's regravável	Und	58
120	Elástico c/100mts	Und	51
121	Enchimento acrílico	Kg	1
124	Envelope(G)branco/pardo/c/250und	Cx	1
128	Escarcelas c/Trilho	Und	20
129	Escarcelas fina c/elástico	Und	250
132	Escova p/banheiro	Und	30
134	Escova para lavar roupa	Und	18
136	Espiral p/encademação c/100und	Pct	9
137	Esponha dupla face	Und	400
138	Estilete estreito c/lâmina de 09mm	Und	3
139	Etiqueta gomada pct/100	Pct	1
141	Facas de aço grande	Und	39
142	Feltro cores	Und	3
147	Fita de seda cores	Und	5
148	Fita decorativa cores	Und	3
150	Fita durex simples larga c/4und	Pct	1
151	Fita durex transparente c/20und	Pct	30
153	Fita gomada grande 36/50 mt	Und	60
154	Fita gomada pequena c/6und	Pct	6
156	Fita natalina 38/5	Und	4
157	Flanelas	Und	10
159	Fósforo pct	Pct	66
161	Garrafa térmica	Und	18
164	Giz de cera,tamanho variável	Cx	5



170	Grampeador de metal p/mesa c/capacidade para até 30 folhas	Und	13
172	Grampeador grande com capacidade para até 100 folhas	Und	4
173	Grampo p/grampeador 23/10,cx/5000	Cx	1
175	Grampo p/grampeador 23/6,cx/5000	Cx	2
176	Grampo p/grampeador 26/6,cx/5000	Cx	21
177	Guardanapo 23x22	Pct	12
178	Guardanapo 24x24	Pct	7
179	Hidrocor, caixa com 12 unidades	Cx	10
180	Inseticida spray disposto em embalagem de alumínio 300ml com ação inseticida global composição básica de imiprotrina sipermetria ou tetrametria pármnetria aletrina solvente e propelene validade de 02 anos de garantia com fabricação data de validade.	Und	90
182	Jarra de plástico p/água 1L	Und	8
183	Jarra de plástico p/água 2L	Und	18
185	Jogos Educativos	Und	3
186	Kit Faqueiro contendo colheres, garfos e facas	Und	5
191	Lanterna grande	Und	12
192	Lápis de Cor Grande, caixa com 12 unidades	Cx	6
193	Lápis nº 02	Cx	6
194	Ligas c/1000	Cx	7
197	Linha de Bordado Cores	Und	20
198	Linha de Costura 9610M	Cx	10
199	Linha de Crochê Cores	Und	8
200	Linha de Lã Cores	Und	20
201	Livro de Ata	Und	56
202	Livro de Ponto	Cx	9
203	Livro de protocolo	Cx	10
206	Lixeira Pedal Inox 3Lt	Und	4
208	Luva de limpeza em borracha látex tamanho pequeno com revestimento interno reforçado com superfície externa antiderrapante certificação do Inmetro. Prazo de validade.	Par	100
209	Luva de limpeza em borracha látex tamanho grande com revestimento interno reforçado com superfície externa antiderrapante certificação do Inmetro. Prazo de validade.	Par	84
213	Mangueira de Nivel	Mt	4
215	Massa de modelar cx/12	Cx	2
221	Pá de lixo	Und	3
222	Pá p/lixo móvel	Und	10
223	Paetê Cores	Pct	13
224	Esponja de lã de aço	Und	126
225	Panela Grande /Taxos	Und	3
226	Panelas Média	Und	9
227	Panelas n 16	Und	4
228	Pano de chão	Und	432
229	Pano de Prato -Semanal	Und	154
230	Pano para limpeza de pia descartável	Und	42
231	Pano Mop Úmido c/cabo	Und	58
233	Papeiro Médio	Und	7
236	Papel 40kg c/100	Cx	4
238	Papel A4	Und	6
239	Papel Alumínio	Und	78
240	Papel Carbono c/100und	Und	2
241	Papel cartão pct/20	Pct	10
246	Papel Foto c/50	Cx	1
247	Papel Higiénico fd c/64rol	Fd	118
248	Papel laminado cores variadas	Und	60
251	Papel Pardo c/100	Cx	3
254	Papel Toalha c/12	Fd	105
256	Pasta AZ,Lombo Largo cc c/20und	Cx	20
258	Pasta Suspensas	Und	20
259	Pasta Transparente c/elástico	Und	150
262	Pedra Sanitária	Und	10
264	Pano de pia	Pct	65
265	Perfurador de papel médio	Und	5
273	Pilha pequena	Par	40
275	Pincel atômico cx c/12,cores variadas (azul,vermelho e preto)	Und	10
285	Pote de Vidro Médio	Und	1
286	Prancheta Plástica	Und	12

[Assinaturas manuscritas]



288	Prato Descartável c/250und	Cx	49
291	Pratos Rasos	Und	6
293	Prestobarba	Crt	14
299	Quadro Mural (Médio)	Und	3
306	Rodo 30cm	Und	63
307	Sabão em Barra c/50und	Cx	24
308	Sabão em pó cx c/20x500g	Cx	96
309	Sabonete	Und	76
310	Saco de lixo 100l frd c/25 pct	Frd	181
311	Saco de lixo 30l frd c/25 pct	Frd	197
312	Saco de lixo 50lts	Frd	19
313	Sacola de 10kg	Kg	8
314	Sacola de 15kg	Kg	5
315	Saleiro	Und	2
316	Sandálias havaianas tamanho variados	Pares	13
318	Sinos natalinos	Und	6
320	Suporte de copo descartável p/café/preto	Und	1
321	Suporte p/copos descartáveis	Und	60
322	Suporte p/detergente líquido/bucha	Und	1
323	Tábua de cortar alimentos	Und	12
330	Tecido 100% algodão	Und	2
331	Tecido para ponto cruz	Und	1
332	Tesoura c/ponta	Und	3
333	Tesoura de aço grande	Und	2
334	Tesoura pequena	Und	1
337	Tinta Craquelê cores	Und	3
338	Tinta guache	Und	10
339	Tinta P.V.A cores	Und	5
341	Tinta p/Tecidos cores	Und	61
342	Tinta splay p/artesanato cores	Und	3
344	TNT cores	Und	6
345	TNT-Rolo (Vermelho,Azul,Laranja,Rosa,Verde,Amarelo,Preto,Lilás,Azul claro,Branco)	Rolo	8
347	Toalha de mão simples	Und	10
348	Toalha de mão felpuda	Und	60
351	Touca p/cozinha c/100	Und	31
352	Transferidor de grau	Und	12
353	Travesseiro 50x70	Und	1
356	Vassoura de Carnáuba p/vasculhar	Und	32
357	Vassoura de Nylon	Und	78
358	Vassoura de Pelo	Und	30
359	Vassoura de Piaçaba	Und	89
362	Velas p/filtro de Cerâmica	Und	30
364	Viés estampado	Peça	4

Dotação orçamentária:

02 – Poder Executivo; 02 – Prefeitura Municipal; 09 – Fundo Municipal de Saúde; 10.122.0069.2061 – Manut. e Func. Da Sec. de Saúde; 3.3.90.30.00 – Material de consumo;
 02 – Poder Executivo; 02 – Prefeitura Municipal; 10 – Fundo Municipal de Saúde; 10.301.0020.2043 – Func. do Programa de Atenção Básica-PAB; 3.3.90.30.00 – Material de consumo;
 02 – Poder Executivo; 02 – Prefeitura Municipal; 10 – Fundo Municipal de Saúde; 10.122.0020.2042 – Func. do Fundo Municipal de Saúde - FMS; 3.3.90.30.00 – Material de consumo;
 02 – Poder Executivo; 02 – Prefeitura Municipal; 10 – Fundo Municipal de Saúde; 10.301.0018.2097 – Manut. e Func. do Centro de Apoio Social - CAPS; 3.3.90.30.00 – Material de consumo;
 02 – Poder Executivo; 02 – Prefeitura Municipal; 10 – Fundo Municipal de Saúde; 10.305.0021.2052 – Func. Serv.de Vig.Epidemiologica; 3.3.90.30.00 – Material de consumo;
 02 – Poder Executivo; 02 – Prefeitura Municipal; 10 – Fundo Municipal de Saúde; 10.301.0018.2046 – Func. do Programa Saúde da Família - PSF; 3.3.90.30.00 – Material de

CONTRATO Nº 04/PP/014/2013

Valor global: R\$ 29.865.79 (vinte e nove mil oitocentos e sessenta e cinco reais e setenta e nove centavos).

Vigência contratual/Período de fornecimento: 27 de fevereiro de 2013 a 31 de dezembro de 2013.

Prazo de entrega: 03 (três) dias úteis contados da ordem de fornecimento.



ITEM	PRODUTOS	UNID.	QUANT.
3	Água sanitária solução aquosa disposta em embalagem plástica de 1000 ml, com 12 unidades, com composição a base de hidrocior de sódio ou cálcio de 2% a 5% pp, contendo o nome do fabricante, data de fabricação, prazo de validade.	Cx	13
8	Álcool em Gel c/12 und	Cx	2
9	Álcool etílico c/12 und	Cx	1
21	Apontador Simples	Cx	3
44	Borracha Bicolor cx/40	Cx	44
58	Caneta esferográfica azul bico fino cx.c/50 und	Cx	23
64	Cartolina Cores c/100	Pct	3
69	Cesto de lixo	Und	5
70	Clips 3/0 cx.c/50	Cx	31
71	Clips 4/0 cx.c/25	Cx	31
72	Clips 6/0 cx.c/25	Cx	25
73	Clips 8/0 cx.c/25	Cx	24
75	Cola bastão 9g c/6und	Cx	1
76	Cola bastão quente	Und	15
77	Cola branca 1LT cx/12	Cx	2
79	Cola glitter cores variadas c/12	Und	40
93	Copos descartáveis para água cx c/2500	Cx	14
94	Copos descartáveis para cafezinho cx c/5000	Cx	3
95	Corretivo à base d'água 18ml cx 12 und	Cx	5
108	Desentupidor de pia manual de borracha cabo plástico ou madeira, 300mg, 10cm de diâmetro de extensão 7,5 cm.	Und	4
109	Desinfetante, caixa com 12x1000ml	Cx	13
113	Desodorizador de ambientes essência variadas embalagem de alumínio 400ml contendo data de fabricação nome do fabricante, data de validade c/12	Cx	2
114	Desodorizador de ambientes essência variadas embalagem de alumínio 500ml contendo data de fabricação nome do fabricante, data de validade c/12	Cx	1
115	Detergente cx c/12x500ml	Cx	1
116	Detergente líquido embalagem plástica 500ml, c/12und, com tensotativos glicerina coadjuvante sulfonato de sódio destinado a remoção de gordura de louças contem desoativo biodegradável contendo nome do fabricante, data de fabricação e prazo de validade.	Cx	1
119	E.V.A	Und	100
122	Envelope (G),na cor branco e pardo,cx c/250und	Cx	1
124	Envelope(G)branco/pardo/c/250und	Cx	1
132	Escova p/banheiro	Und	10
134	Escova para lavar roupa	Und	6
135	Espanador	Und	18
136	Espiral p/encademação c/100und	Pct	9
137	Espunja dupla face	Und	110
141	Facas de aço grande	Und	3
153	Fita gomada grande 36/50 mt	Und	18
154	Fita gomada pequena c/6und	Pct	15
157	Flanelas	Und	40
161	Garrafa térmica	Und	2
169	Grampeador de metal p/mesa c/capacidade para até 20 folhas	Und	7
170	Grampeador de metal p/mesa c/capacidade para até 30 folhas	Und	12
176	Grampo p/grampeador 26/6,cx/5000	Cx	45
177	Guardanapo 23x22	Pct	4
178	Guardanapo 24x24	Pct	5
179	Hidrocior, caixa com 12 unidades	Cx	90
180	Inseticida spray disposto em embalagem de alumínio 300ml com ação inseticida global composição básica de imiprotina sipermetria ou tetrametria pármtria aletrina solvente e propelene validade de 02 anos de garantia com fabricação data de validade.	Und	12
192	Lápis de Cor Grande, caixa com 12 unidades	Cx	50
193	Lápis nº 02	Cx	32
196	Limpa vidros	Und	22
209	Luva de limpeza em borracha látex tamanho grande com revestimento interno reforçado com superfície externa antiderrapante certificação do Inmetro. Prazo de validade.	Par	6
214	Marcador de Texto c/12	Cx	4
215	Massa de modelar cx/12	Cx	20
221	Pá de lixo	Und	14
228	Pano de chão	Und	120

[Handwritten signatures]



230	Pano para limpeza de pia descartável	Und	10
236	Papel 40kg c/100	Cx	2
238	Papel A4	Und	40
239	Papel Alumínio	Und	1
241	Papel cartão pct/20	Pct	20
244	Papel Filme	Und	26
247	Papel Higiênico fd c/64rol	Fd	52
249	Papel Laminado pct c/20fls	Pct	1
251	Papel Pardo c/100	Cx	20
254	Papel Toalha c/12	Fd	2
256	Pasta AZ,Lombo Largo cc c/20und	Cx	12
258	Pasta Suspensas	Und	60
259	Pasta Transparente c/elástico	Und	70
262	Pedra Sanitária	Und	120
263	Pegador de macarrão	Und	1
264	Pano de pia	Pct	10
265	Perfurador de papel médio	Und	10
275	Pincel atômico cx c/12,cores variadas (azul,vermelho e preto)	Und	60
279	Pistola p/cola	Und	5
284	Portfólio c/50	Und	3
306	Rodo 30cm	Und	41
307	Sabão em Barra c/50und	Cx	14
308	Sabão em pó cx c/20x500g	Cx	5
309	Sabonete	Und	20
310	Saco de lixo 100l frd c/25 pct	Frd	12
311	Saco de lixo 30l frd c/25 pct	Frd	16
313	Sacola de 10kg	Kg	59,2
314	Sacola de 15kg	Kg	10
332	Tesoura c/ponta	Und	200
335	Tesoura sem ponta	Und	15
338	Tinta guache	Und	60
343	Tira manchas	Und	2
348	Toalha de mão felpuda	Und	10
351	Touca p/cozinha c/100	Und	14
352	Transferidor de grau	Und	41
353	Travesseiro 50x70	Und	1
356	Vassoura de Carnáuba p/vasculhar	Und	11
357	Vassoura de Nylon	Und	24
359	Vassoura de Piaçaba	Und	25
360	Vassourão de Piaçava	Und	12

Dotação orçamentária:

02 – Poder Executivo; 02 – Prefeitura Municipal; 07 – Fundo Municipal de Assistência Social; 08.244.0015.2076 – Manut. e Func.do CRAS – PAB); 3.3.90.30.00 – Material de consumo;

02 – Poder Executivo; 02 – Prefeitura Municipal; 07 – Fundo Municipal de Assistência Social; 08.244.0015.2075 – Manut. e Func.do IGDBF – PAB); 3.3.90.30.00 – Material de consumo.

Atesto, ainda, que a referida empresa forneceu de forma satisfatória todos os produtos contratados, sendo estes de 1ª (primeira) qualidade e entrega com pontualidade, cumprindo todas as obrigações assumidas, nada havendo em nossos arquivos, fatos que desabone sua capacidade técnica operacional.

Gabinete do Prefeito Municipal de Arari, Estado do Maranhão, em 08 de janeiro de 2014.

Djalma de Melo Machado
Prefeito Municipal



A autenticidade deste documento pode ser comprovada por QR-Code ou por acesso direto por meio de link no site institucional:

<https://www.arari.ma.gov.br/diariooficial/2014/14-01-2014.pdf>



Diário Oficial do Município Arari - Maranhão

Instituído pela Lei Municipal nº 008, de 28 de agosto de 2013

DJALMA DE MELO MACHADO
Prefeito Municipal

JOSÉ FRANCISCO MARTINS PEREIRA
Vice-prefeito

JOSÉ CLEILSON FERNANDES
Assessor Especial de
Comunicação

DINI JAKSON MACHADO PRASERES
Secretário Municipal de
Administração e Gestão Financeira

RODILSON SILVA DE ARAÚJO
Procurador Jurídico



arari.ma.gov.br

[assinatura]



TRIBUNAL DE CONTAS DA UNIÃO

BURITICUPU-MA
Proc. 1005001 /2021
Fls. 680
Rub. *[Handwritten Signature]*

Consulta Consolidada de Pessoa Jurídica

Este relatório tem por objetivo apresentar os resultados consolidados de consultas eletrônicas realizadas diretamente nos bancos de dados dos respectivos cadastros. A responsabilidade pela veracidade do resultado da consulta é do Órgão gestor de cada cadastro consultado. A informação relativa à razão social da Pessoa Jurídica é extraída do Cadastro Nacional da Pessoa Jurídica, mantido pela Receita Federal do Brasil.

Consulta realizada em: 14/06/2021 13:31:40

Informações da Pessoa Jurídica:

Razão Social: **MARGHESS GRUPO EMPRESARIAL EIRELI**
CNPJ: **05.321.253/0001-80**

Resultados da Consulta Eletrônica:

Órgão Gestor: **TCU**
Cadastro: **Licitantes Inidôneos**
Resultado da consulta: **Nada Consta**

Para acessar a certidão original no portal do órgão gestor, clique [AQUI](#).

Órgão Gestor: **CNJ**
Cadastro: **CNIA - Cadastro Nacional de Condenações Cíveis por Ato de Improbidade Administrativa e Inelegibilidade**
Resultado da consulta: **Nada Consta**

Para acessar a certidão original no portal do órgão gestor, clique [AQUI](#).

Órgão Gestor: **Portal da Transparência**
Cadastro: **Cadastro Nacional de Empresas Inidôneas e Suspensas**
Resultado da consulta: **Nada Consta**

Para acessar a certidão original no portal do órgão gestor, clique [AQUI](#).

Órgão Gestor: **Portal da Transparência**
Cadastro: **CNEP - Cadastro Nacional de Empresas Punidas**
Resultado da consulta: **Nada Consta**

Para acessar a certidão original no portal do órgão gestor, clique [AQUI](#).

Obs: A consulta consolidada de pessoa jurídica visa atender aos princípios de simplificação e

[Handwritten Signature]

[Handwritten Signature]

[Handwritten Signature]

BURITICUPU-MA
Proc. 100.5001/2021
Fls. 687
Rubr. 

racionalização de serviços públicos digitais. Fundamento legal: Lei nº 12.965, de 23 de abril de 2014, Lei nº 13.460, de 26 de junho de 2017, Lei nº 13.726, de 8 de outubro de 2018, Decreto nº 8.638 de 15, de janeiro de 2016.





TRIBUNAL DE CONTAS DA UNIÃO

BURITICUPU-MA
Proc. 1005001/2021
Fls. 082
Rub. *[assinatura]*

Consulta Consolidada de Pessoa Jurídica

Este relatório tem por objetivo apresentar os resultados consolidados de consultas eletrônicas realizadas diretamente nos bancos de dados dos respectivos cadastros. A responsabilidade pela veracidade do resultado da consulta é do Órgão gestor de cada cadastro consultado. A informação relativa à razão social da Pessoa Jurídica é extraída do Cadastro Nacional da Pessoa Jurídica, mantido pela Receita Federal do Brasil.

Consulta realizada em: 14/06/2021 13:31:40

Informações da Pessoa Jurídica:

Razão Social: **MARGHESS GRUPO EMPRESARIAL EIRELI**
CNPJ: **05.321.253/0001-80**

Resultados da Consulta Eletrônica:

Órgão Gestor: **TCU**
Cadastro: **Licitantes Inidôneos**
Resultado da consulta: **Nada Consta**

Para acessar a certidão original no portal do órgão gestor, clique [AQUI](#).

Órgão Gestor: **CNJ**
Cadastro: **CNIA - Cadastro Nacional de Condenações Cíveis por Ato de Improbidade Administrativa e Inelegibilidade**
Resultado da consulta: **Nada Consta**

Para acessar a certidão original no portal do órgão gestor, clique [AQUI](#).

Órgão Gestor: **Portal da Transparência**
Cadastro: **Cadastro Nacional de Empresas Inidôneas e Suspensas**
Resultado da consulta: **Nada Consta**

Para acessar a certidão original no portal do órgão gestor, clique [AQUI](#).

Órgão Gestor: **Portal da Transparência**
Cadastro: **CNEP - Cadastro Nacional de Empresas Punidas**
Resultado da consulta: **Nada Consta**

Para acessar a certidão original no portal do órgão gestor, clique [AQUI](#).

Obs: A consulta consolidada de pessoa jurídica visa atender aos princípios de simplificação e

[assinatura]

[assinatura]

[assinatura]

BURITICUPU-MA
Proc. 1005001/2021
Fls. 683
Rub. *[Handwritten]*

racionalização de serviços públicos digitais. Fundamento legal: Lei nº 12.965, de 23 de abril de 2014, Lei nº 13.460, de 26 de junho de 2017, Lei nº 13.726, de 8 de outubro de 2018, Decreto nº 8.638 de 15, de janeiro de 2016.

[Handwritten signature]

[Handwritten signature]



BRITICUPU-MA
Proc. 1005061 /2021
Fls. 684
Rubr. *[assinatura]*

TRIBUNAL DE CONTAS DA UNIÃO
CERTIDÃO NEGATIVA
DE
LICITANTES INIDÔNEOS

Nome completo: **MARGHESS GRUPO EMPRESARIAL EIRELI**

CPF/CNPJ: **05.321.253/0001-80**

O Tribunal de Contas da União CERTIFICA que, na presente data, o (a) requerente acima identificado(a) NÃO CONSTA da relação de responsáveis inidôneos para participar de licitação na administração pública federal, por decisão deste Tribunal, nos termos do art. 46 da Lei nº 8.443/92 (Lei Orgânica do TCU).

Não constam da relação consultada para emissão desta certidão os responsáveis ainda não notificados do teor dos acórdãos condenatórios, aqueles cujas condenações tenham tido seu prazo de vigência expirado, bem como aqueles cujas apreciações estejam suspensas em razão de interposição de recurso com efeito suspensivo ou de decisão judicial.

Certidão emitida às 13:42:34 do dia 28/06/2021, com validade de trinta dias a contar da emissão.

A veracidade das informações aqui prestadas podem ser confirmadas no sítio <https://contas.tcu.gov.br/ords/f?p=INABILITADO:5>

Código de controle da certidão: G8RK280621134234

Atenção: qualquer rasura ou emenda invalidará este documento.

[assinatura]

[assinatura]



Improbidade Administrativa e Inelegibilidade

Certidão Negativa

Certifico que nesta data (28/06/2021 às 14:06) NÃO CONSTA no Cadastro Nacional de Condenações Cíveis por Ato de Improbidade Administrativa e Inelegibilidade registros de condenação com trânsito em julgado ou sanção ativa quanto ao CNPJ nº 05.321.253/0001-80.

A condenação por atos de improbidade administrativa não implica automático e necessário reconhecimento da inelegibilidade do condenado.

Para consultas sobre inelegibilidade acesse portal do TSE em <http://divulgacandcontas.tse.jus.br/>

Esta certidão é expedida gratuitamente. Sua autenticidade pode ser por meio do número de controle 60DA.01B0.C904.5016 no seguinte endereço: https://www.cnj.jus.br/improbidade_adm/autenticar_certidao.php

[Assinatura]
[Assinatura]
[Assinatura]

FILTROS APLICADOS:

Nome: MARGHESS GRUPO EMPRESARIAL EIRELI

CPF / CNPJ: 05321253000180

LIMPAR

Data da consulta: 14/06/2021 13:27:29

Data da última atualização: 12/06/2021 10:15:03

DETALHAR	CNPJ/CPF DO SANCIONADO	NOME DO SANCIONADO	UF DO SANCIONADO	ÓRGÃO/ENTIDADE SANCIONADORA	TIPO DA SANÇÃO	INÍCIO DA VIGÊNCIA DA SANÇÃO	FIM DA VIGÊNCIA DA SANÇÃO	VALOR DA MULTA	QUANTIDADE
Nenhum registro encontrado									

[Handwritten signatures and scribbles]

BURITICUPU-MA
 Proc. 1005001/2021
 Fis. 1086
 Rub. 1086

FILTROS APLICADOS:

Nome: EDUARDA BEATRIZ CARVALHO SILVA

CPF / CNPJ: 07172048393

LIMPAR

Data da consulta: 14/06/2021 13:27:29

Data da última atualização: 12/06/2021 10:15:03

DETALHAR	CNPJ/CPF DO SANCIONADO	NOME DO SANCIONADO	UF DO SANCIONADO	ÓRGÃO/ENTIDADE SANCIONADORA	TIPO DA SANÇÃO	INÍCIO DA VIGÊNCIA DA SANÇÃO	FIM DA VIGÊNCIA DA SANÇÃO	VALOR DA MULTA	QUANTIDADE
Nenhum registro encontrado									



Proc. 1002097/2021
Fls. 059
Rub. 100
BURIETEUP-U-MA

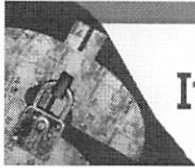

Improbidade Administrativa e Inelegibilidade

Certidão Negativa

Certifico que nesta data (28/06/2021 às 14:09) NÃO CONSTA no Cadastro Nacional de Condenações Cíveis por Ato de Improbidade Administrativa e Inelegibilidade registros de condenação com trânsito em julgado ou sanção ativa quanto ao CPF nº 071.720.483-93.

A condenação por atos de improbidade administrativa não implica automático e necessário reconhecimento da inelegibilidade do condenado.

Para consultas sobre inelegibilidade acesse portal do TSE em <http://divulgacandcontas.tse.jus.br/>

Esta certidão é expedida gratuitamente. Sua autenticidade pode ser por meio do número de controle 60DA.024F.269D.2175 no seguinte endereço: https://www.cnj.jus.br/improbidade_adm/autenticar_certidao.php



TRIBUNAL DE CONTAS DA UNIÃO
CERTIDÃO NEGATIVA
DE
LICITANTES INIDÔNEOS

(Válida somente com a apresentação do CPF)

Nome completo: **EDUARDA BEATRIZ CARVALHO SILVA**

CPF/CNPJ: **071.720.483-93**

O Tribunal de Contas da União CERTIFICA que, na presente data, o (a) requerente acima identificado(a) NÃO CONSTA da relação de responsáveis inidôneos para participar de licitação na administração pública federal, por decisão deste Tribunal, nos termos do art. 46 da Lei nº 8.443/92 (Lei Orgânica do TCU).



Não constam da relação consultada para emissão desta certidão os responsáveis ainda não notificados do teor dos acórdãos condenatórios, aqueles cujas condenações tenham tido seu prazo de vigência expirado, bem como aqueles cujas apreciações estejam suspensas em razão de interposição de recurso com efeito suspensivo ou de decisão judicial.

Certidão emitida às 13:45:30 do dia 28/06/2021, com validade de trinta dias a contar da emissão.

A veracidade das informações aqui prestadas podem ser confirmadas no sítio <https://contas.tcu.gov.br/ords/f?p=INABILITADO:5>

Código de controle da certidão: MUQ7280621134530

Atenção: qualquer rasura ou emenda invalidará este documento.



PODER JUDICIÁRIO
JUSTIÇA FEDERAL

BURITICUPU-MA
Proc. 100500 /2021
Fls. 690
Rub. [assinatura]

TRIBUNAL REGIONAL FEDERAL DA 1ª REGIÃO
CERTIDÃO JUDICIAL CÍVEL

13141094/2021

CERTIFICAMOS, na forma da lei, que, consultando os sistemas processuais abaixo indicados, NÃO CONSTAM, até a presente data e hora, PROCESSOS de classes CÍVEIS em tramitação contra:

MARGHESS GRUPO EMPRESARIAL EIRELI

CPF/CNPJ: 05.321.253/0001-80

Certidão emitida em: 28/06/2021 às 01:53:07 (data e hora de Brasília)

Observações:

- A autenticidade desta certidão poderá ser verificada, no prazo de 90 (noventa) dias, por qualquer interessado no site do TRF1, endereço <https://sistemas.trf1.jus.br/certidao>, por meio do código de validação abaixo;
- A pesquisa realizada com base no CPF informado abrange processos em que o titular ou seu eventual espólio figure como parte;
- Nos casos do § 1º do art. 4º da Resolução n. 680/2020 (CPF não informado), o nome indicado para a consulta será de responsabilidade do solicitante da certidão, devendo a titularidade ser conferida pelo interessado e destinatário;
- Certidão expedida gratuitamente e nos termos da Resolução CNJ n. 121/2010 e da Resolução CJF n. 680/2020;

Certidão: 13141094

Código de Validação: 4D231B8017509BBEF7C76FA481AB0573

Data da Atualização: 12/06/2021 às 8:41 AM



Certidão válida para o(s) seguinte(s) órgão(s): SEÇÃO JUDICIÁRIA DO ESTADO DO MARANHÃO

[Assinaturas manuscritas]

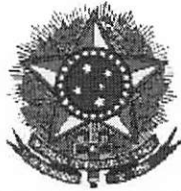

PODER JUDICIÁRIO
JUSTIÇA FEDERAL

BURITICUPU-MA
Proc. 1005001 /2021
Fls. 691
Rub.

TRIBUNAL REGIONAL FEDERAL DA 1ª REGIÃO
CERTIDÃO JUDICIAL CÍVEL

13141211/2021

CERTIFICAMOS, na forma da lei, que, consultando os sistemas processuais abaixo indicados, NÃO CONSTAM, até a presente data e hora, PROCESSOS de classes CÍVEIS em tramitação contra:

EDUARDA BEATRIZ CARVALHO SILVA

CPF/CNPJ: 071.720.483-93

Certidão emitida em: 28/06/2021 às 01:55:28 (data e hora de Brasília)

Observações:

- a) A autenticidade desta certidão poderá ser verificada, no prazo de 90 (noventa) dias, por qualquer interessado no site do TRF1, endereço <https://sistemas.trf1.jus.br/certidao>, por meio do código de validação abaixo;
- b) A pesquisa realizada com base no CPF informado abrange processos em que o titular ou seu eventual espólio figure como parte;
- c) Nos casos do § 1º do art. 4º da Resolução n. 680/2020 (CPF não informado), o nome indicado para a consulta será de responsabilidade do solicitante da certidão, devendo a titularidade ser conferida pelo interessado e destinatário;
- d) Certidão expedida gratuitamente e nos termos da Resolução CNJ n. 121/2010 e da Resolução CJF n. 680/2020;

Certidão: 13141211

Código de Validação: DCF14476F984086BF852713139D2EF71

Data da Atualização: 12/06/2021 às 8:41 AM



Certidão válida para o(s) seguinte(s) órgão(s): SEÇÃO JUDICIÁRIA DO ESTADO DO MARANHÃO



PODER JUDICIÁRIO
JUSTIÇA FEDERAL

BURITICUPU-MA
Proc. 1005001/2021
Fls. 692
Rub. *[assinatura]*

TRIBUNAL REGIONAL FEDERAL DA 1ª REGIÃO
CERTIDÃO JUDICIAL CRIMINAL

13141628/2021

CERTIFICAMOS, na forma da lei, que, consultando os sistemas processuais abaixo indicados, NÃO CONSTAM, até a presente data e hora, PROCESSOS de classes CRIMINAIS contra:

EDUARDA BEATRIZ CARVALHO SILVA

CPF/CNPJ: 071.720.483-93

Certidão emitida em: 28/06/2021 às 02:04:33 (data e hora de Brasília)

Observações:

- a) A autenticidade desta certidão poderá ser verificada, no prazo de 90 (noventa) dias, por qualquer interessado no site do TRF1, endereço <https://sistemas.trf1.jus.br/certidao>, por meio do código de validação abaixo;
- b) A pesquisa realizada com base no CPF informado abrange processos em que o titular ou seu eventual espólio figure como parte;
- c) Nos casos do § 1º do art. 4º da Resolução n. 680/2020 (CPF não informado), o nome indicado para a consulta será de responsabilidade do solicitante da certidão, devendo a titularidade ser conferida pelo interessado e destinatário;
- d) Certidão expedida gratuitamente e nos termos da Resolução CNJ n. 121/2010 e da Resolução CJF n. 680/2020;

Certidão: 13141628

Código de Validação: 99510A22C9A124A2CA52CDDCF782C3E8

Data da Atualização: 12/06/2021 às 8:41 AM



Certidão válida para o(s) seguinte(s) órgão(s): SEÇÃO JUDICIÁRIA DO ESTADO DO MARANHÃO

[Assinaturas manuscritas]



PODER JUDICIÁRIO
JUSTIÇA FEDERAL

BURITICUPU-MA
Proc. 1005001/2021
Fls. 693
Rub. [assinatura]

TRIBUNAL REGIONAL FEDERAL DA 1ª REGIÃO
CERTIDÃO JUDICIAL CRIMINAL

13141531/2021

CERTIFICAMOS, na forma da lei, que, consultando os sistemas processuais abaixo indicados, NÃO CONSTAM, até a presente data e hora, PROCESSOS de classes CRIMINAIS contra:

MARGHESS GRUPO EMPRESARIAL EIRELI

CPF/CNPJ: 05.321.253/0001-80

Certidão emitida em: 28/06/2021 às 02:02:04 (data e hora de Brasília)

Observações:

- A autenticidade desta certidão poderá ser verificada, no prazo de 90 (noventa) dias, por qualquer interessado no site do TRF1, endereço <https://sistemas.trf1.jus.br/certidao>, por meio do código de validação abaixo;
- A pesquisa realizada com base no CPF informado abrange processos em que o titular ou seu eventual espólio figure como parte;
- Nos casos do § 1º do art. 4º da Resolução n. 680/2020 (CPF não informado), o nome indicado para a consulta será de responsabilidade do solicitante da certidão, devendo a titularidade ser conferida pelo interessado e destinatário;
- Certidão expedida gratuitamente e nos termos da Resolução CNJ n. 121/2010 e da Resolução CJF n. 680/2020;

Certidão: 13141531
Código de Validação: 4B202793D469B3D5E5205F6ADD1E614C
Data da Atualização: 12/06/2021 às 8:41 AM



Certidão válida para o(s) seguinte(s) órgão(s): SEÇÃO JUDICIÁRIA DO ESTADO DO MARANHÃO

[assinatura]

[assinatura]

[assinatura]

FILTROS APLICADOS:

Nome: MARGHESS GRUPO EMPRESARIAL EIRELI

CPF / CNPJ: 05321253000180

LIMPAR

Data da consulta: 14/06/2021 13:11:34

Data da última atualização: 12/06/2021 10:15:03

DETALHAR	CNPJ/CPF DO SANCIONADO	NOME DO SANCIONADO	UF DO SANCIONADO	ÓRGÃO/ENTIDADE SANCIONADORA	TIPO DA SANÇÃO	DATA DE PUBLICAÇÃO DA SANÇÃO	QUANTIDADE
Nenhum registro encontrado							

Proc. 1005001/2021
Fis. 001
Rub. 001
BURITICUPU-MA

FILTROS APLICADOS:

Nome: EDUARDA BEATRIZ CARVALHO SILVA

CPF / CNPJ: 07172048393

LIMPAR

Data da consulta: 14/06/2021 13:11:34

Data da última atualização: 12/06/2021 10:15:03

DETALHAR	CNPJ/CPF DO SANCIONADO	NOME DO SANCIONADO	UF DO SANCIONADO	ÓRGÃO/ENTIDADE SANCIONADORA	TIPO DA SANÇÃO	DATA DE PUBLICAÇÃO DA SANÇÃO	QUANTIDADE
Nenhum registro encontrado							

BURITICUPU-MA
 Proc. 1005.001 / 2021
 Fls. 645
 Rub.



MARGHESS
DISTRIBUIDORA E SERVIÇOS

BURITICUPU-MA
Proc. 1065001 /2021
Fls. 696
Rub. [Handwritten]



Rua Um, nº 17, Qd. 02, Loteamento Nova Canaã (Maioba-Mocajituba) • Paço do Lumiar-MA • CEP: 65130-000
Fones: (98) 98312-5971 / 98595-6634 / 98766-5336 / 99172-1669 • Email: sac@grupomarghess.com.br
CNPJ: 05.321.253/0001-80 • Inscrição Estadual: 12.637.616-6 • Inscrição Municipal.: 497972

grupomarghess.com.br



MARGHESS
DISTRIBUIDORA E SERVIÇOS

BURITICUPU-MA
Proc. 400.500.1 /2021
Fls. 692
Rub. _____

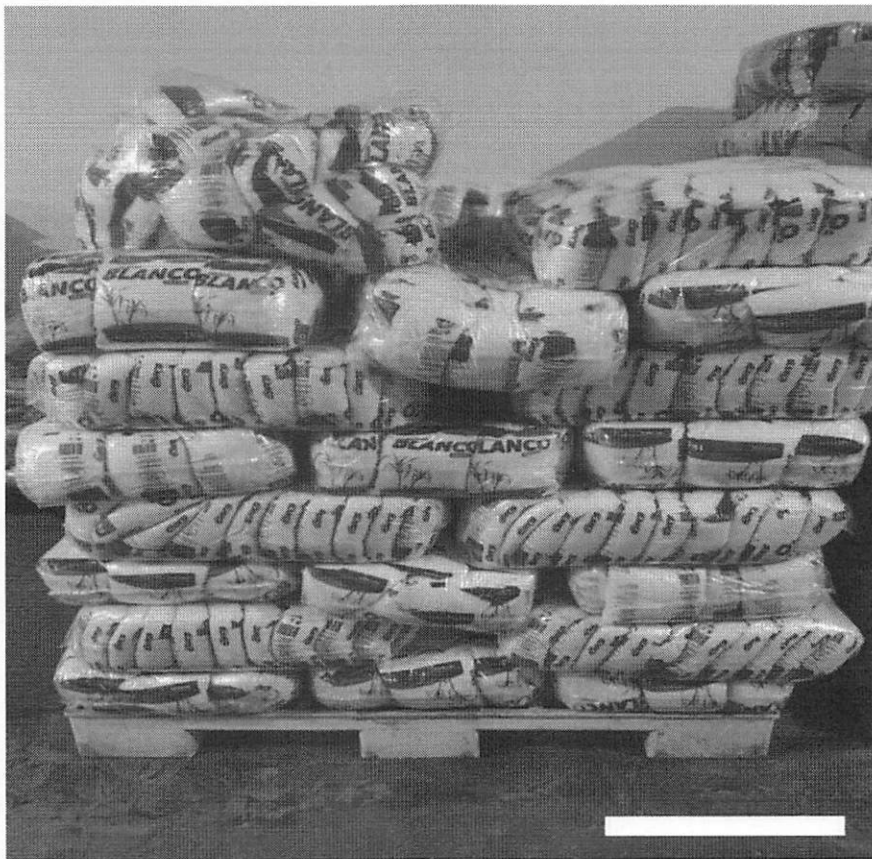

Rua Um, nº 17, Qd. 02, Loteamento Nova Canaã (Maioba-Mocajituba) • Paço do Lumiar-MA • CEP: 65130-000
Fones: (98) 98312-5971 / 98595-6634 / 98766-5336 / 99172-1669 • Email: sac@grupomarghess.com.br
CNPJ: 05.321.253/0001-80 • Inscrição Estadual: 12.637.616-6 • Inscrição Municipal: 497972

grupomarghess.com.br



MARGHESS
DISTRIBUIDORA E SERVIÇOS

BURITICUPU-MA
Proc. 005001 /2021
Fls. 048
Rub. ME



[Handwritten signature]

[Handwritten signature]



PREFEITURA DE PAÇO DO LUMIAR
SEMFAZ - SECRETARIA MUNICIPAL DA FAZENDA

CERTIDÃO NEGATIVA

Nº. 0007341

Informações do Contribuinte

CÓDIGO C.M.C. 497972	NOME EMPRESARIAL (RAZÃO SOCIAL) MARGHESS GRUPO EMPRESARIAL EIRELI	CPF/CNPJ 05.321.253/0001-80
-------------------------	---	--------------------------------

Endereço do Contribuinte

LOGRADOURO RUA UM	NÚMERO 17	Nº DO CEP 65130000	BAIRRO MAIOBA
MUNICÍPIO PAÇO DO LUMIAR	UF MA	EDIFÍCIO	APTO. / SALA

NOME DO REQUERENTE	Nº. DOCUMENTO	OBSERVAÇÕES
MARGHESS GRUPO EMPRESARIAL	05.321.253/0001-80	
FINALIDADE DA CERTIDÃO		

Data de Emissão: 14/06/2021

Data de Validade: 12/09/2021

A prefeitura do Município de Paço do Lumiar - MA, por intermédio do departamento de arrecadação, CERTIFICA que o contribuinte acima qualificado, encontra-se em situação regular perante a FAZENDA PUBLICA MUNICIPAL não constatando débitos referentes a Tributos Municipais, inscritos ou não em Dívida Ativa até a presente data, com validade da presente certidão em (90) dias, Conforme Código Tributário Municipal, fica ressalvado o direito de a Fazenda Pública Municipal inscrever e cobrar eventuais débitos que vierem a ser apurados, mesmo referente a período anterior a emissão da presente certidão.

NADA MAIS havendo, o referido e verdade do que dou fé.

A respectiva Certidão de Débitos poderá ser VALIDADA no site <http://www.prefeituramoderna.com.br>
Escolha o município- IPTU- Documentos Emitidos - Validação da Certidão

Já nas certidões de empresas:
A respectiva Certidão de Débitos poderá ser VALIDADA no site <http://www.prefeituramoderna.com.br>
Escolha o município- ISS - Suporte - Validação de Certidão.

Paço do Lumiar (MA), 14 de JUNHO de 2021

MAYCON RAULINO COELHO
SECRETÁRIO MUNICIPAL DE FAZENDA



BURITICUPU-MA
Proc. 1002001/2021
Fls. 700
Rub. *[assinatura]*

Ministério da Economia
Secretaria Especial de Desburocratização, Gestão e Governo Digital
Secretaria de Gestão

Sistema de Cadastramento Unificado de Fornecedores - SICAF

Certificado de Registro Cadastral - CRC

(Emissão conforme art. 17 da Instrução Normativa nº 03, de 26 abril de 2018)

CNPJ: 05.321.253/0001-80
Razão Social: MARGHESS GRUPO EMPRESARIAL EIRELI

Atividade Econômica Principal:

4619-2/00 - REPRESENTANTES COMERCIAIS E AGENTES DO COMÉRCIO DE
MERCADORIAS EM GERAL NÃO ESPECIALIZADO

Endereço:

RUA RUA UM, 17 - QUADRA02 - LOTEAMENTO NOVA CANAA (MAIOBA-
MOCAJITUBA) - Paço do Luimar / Maranhão

Observações:

A veracidade das informações poderá ser verificada no endereço www.comprasgovernamentais.gov.br.
Este certificado não substitui os documentos enumerados nos artigos 28 a 31 da Lei nº 8.666, de 1993.

Emitido em: 03/07/2021 18:36

[assinatura]
[assinatura]
1 de 1



Ministério da Economia
Secretaria Especial de Desburocratização, Gestão e Governo Digital
Secretaria de Gestão

Sistema de Cadastramento Unificado de Fornecedores - SICAF

Declaração

Declaramos para os fins previstos na Lei nº 8.666, de 1993, conforme documentação registrada no SICAF, que a situação do fornecedor no momento é a seguinte:

Dados do Fornecedor

CNPJ: 05.321.253/0001-80 DUNS®: 89*****77
Razão Social: MARGHESS GRUPO EMPRESARIAL EIRELI
Nome Fantasia: MARGHESS DISTRIBUIDORA E SERVICOS
Situação do Fornecedor: Credenciado Data de Vencimento do Cadastro: 14/09/2021
Natureza Jurídica: EMPRESA INDIVIDUAL DE RESPONSABILIDADE LIMITADA (DE NATUREZA EMPRESÁRIA)
MEI: Não
Porte da Empresa: Empresa de Pequeno

Ocorrências e Impedimentos

Ocorrência: Nada Consta
Impedimento de Licitar: Nada Consta

Níveis cadastrados:

I - Credenciamento

II - Habilitação Jurídica

III - Regularidade Fiscal e Trabalhista Federal

Receita Federal e PGFN	Validade:	29/08/2021
FGTS	Validade:	17/08/2021
Trabalhista (http://www.tst.jus.br/certidao)	Validade:	05/11/2021

IV - Regularidade Fiscal Estadual/Distrital e Municipal

Receita Estadual/Distrital	Validade:	30/10/2021
Receita Municipal	Validade:	12/09/2021

V - Qualificação Técnica

VI - Qualificação Econômico-Financeira

Validade: 30/04/2022

Esta declaração é uma simples consulta e não tem efeito legal

Emitido em: 03/07/2021 19:06

CPF: 071.720.483-93 Nome: EDUARDA BEATRIZ CARVALHO SILVA

Ass: _____



Ministério da Economia
Secretaria Especial de Desburocratização, Gestão e Governo Digital
Secretaria de Gestão

Sistema de Cadastramento Unificado de Fornecedores - SICAF

Relatório de Fornecedores do Responsável pelo Cadastro

Dados do Responsável pelo Cadastro

CPF: 071.720.483-93
Nome: EDUARDA BEATRIZ CARVALHO SILVA
Carteira de Identidade: 0482115320134 Órgão Expedidor: sspma
Data de Expedição: 29/04/2013
E-mail: administracao@grupomarghess.com.br

Existe 1 fornecedor sob sua responsabilidade;

Fornecedores nacionais sob responsabilidade (Total: 1)

CPF/CNPJ	Nome/Razão Social	Situação
05.321.253/0001-80	MARGHESS GRUPO EMPRESARIAL EIRELI	Credenciado



Ministério da Economia
Secretaria Especial de Desburocratização, Gestão e Governo Digital
Secretaria de Gestão

Sistema de Cadastramento Unificado de Fornecedores - SICAF

Relatório Nível I - Credenciamento

Dados do Fornecedor

CNPJ: 05.321.253/0001-80 DUNS®: 89****77
Razão Social: MARGHESS GRUPO EMPRESARIAL EIRELI
Nome Fantasia: MARGHESS DISTRIBUIDORA E SERVICOS
Situação do Fornecedor: Credenciado Data de Vencimento do Cadastro: 14/09/2021

Dados do Nível

Situação do Nível: Cadastrado

Dados do Fornecedor

Porte da Empresa: Empresa de Pequeno Porte
Inscrição Estadual: 126376166 Inscrição Municipal: 497972
Natureza Jurídica: EMPRESA INDIVIDUAL DE RESPONSABILIDADE LIMITADA (DE NATUREZA EMPRESÁRIA)
Capital Social: R\$ 200.000,00 Data de Abertura da Empresa: 03/10/2002
CNAE Primário: 4619-2/00 - REPRESENTANTES COMERCIAIS E AGENTES DO COMÉRCIO DE MERCADORIAS EM GERAL NÃO ESPECIALIZADO
CNAE Secundário 1: 1811-3/01 - IMPRESSÃO DE JORNAIS
CNAE Secundário 2: 1813-0/01 - IMPRESSÃO DE MATERIAL PARA USO PUBLICITÁRIO
CNAE Secundário 3: 1813-0/99 - IMPRESSÃO DE MATERIAL PARA OUTROS USOS
CNAE Secundário 4: 1821-1/00 - SERVIÇOS DE PRÉ-IMPRESSÃO
CNAE Secundário 5: 4322-3/02 - INSTALAÇÃO E MANUTENÇÃO DE SISTEMAS CENTRAIS DE
CNAE Secundário 6: 4530-7/02 - COMÉRCIO POR ATACADO DE PNEUMÁTICOS E CÂMARAS-
CNAE Secundário 7: 4618-4/99 - OUTROS REPRESENTANTES COMERCIAIS E AGENTES DO
CNAE Secundário 8: 4634-6/01 - COMÉRCIO ATACADISTA DE CARNES BOVINAS E SUÍNAS E
CNAE Secundário 9: 4634-6/03 - COMÉRCIO ATACADISTA DE PESCADOS E FRUTOS DO MAR
CNAE Secundário 10: 4634-6/99 - COMÉRCIO ATACADISTA DE CARNES E DERIVADOS DE
CNAE Secundário 11: 4635-4/01 - COMÉRCIO ATACADISTA DE ÁGUA MINERAL
CNAE Secundário 12: 4639-7/01 - COMÉRCIO ATACADISTA DE PRODUTOS ALIMENTÍCIOS EM
CNAE Secundário 13: 4641-9/02 - COMÉRCIO ATACADISTA DE ARTIGOS DE CAMA, MESA E
CNAE Secundário 14: 4642-7/02 - COMÉRCIO ATACADISTA DE ROUPAS E ACESSÓRIOS PARA
CNAE Secundário 15: 4646-0/02 - COMÉRCIO ATACADISTA DE PRODUTOS DE HIGIENE
CNAE Secundário 16: 4647-8/01 - COMÉRCIO ATACADISTA DE ARTIGOS DE ESCRITÓRIO E
CNAE Secundário 17: 4649-4/01 - COMÉRCIO ATACADISTA DE EQUIPAMENTOS ELÉTRICOS
CNAE Secundário 18: 4649-4/04 - COMÉRCIO ATACADISTA DE MÓVEIS E ARTIGOS DE
CNAE Secundário 19: 4649-4/08 - COMÉRCIO ATACADISTA DE PRODUTOS DE HIGIENE,
CNAE Secundário 20: 4651-6/01 - COMÉRCIO ATACADISTA DE EQUIPAMENTOS DE

Relatório Nível I - Credenciamento

CNAE Secundário 21:	4651-6/02 - COMÉRCIO ATACADISTA DE SUPRIMENTOS PARA
CNAE Secundário 22:	4652-4/00 - COMÉRCIO ATACADISTA DE COMPONENTES
CNAE Secundário 23:	4663-0/00 - COMÉRCIO ATACADISTA DE MÁQUINAS E EQUIPAMENTOS
CNAE Secundário 24:	4664-8/00 - COMÉRCIO ATACADISTA DE MÁQUINAS, APARELHOS E
CNAE Secundário 25:	4673-7/00 - COMÉRCIO ATACADISTA DE MATERIAL ELÉTRICO
CNAE Secundário 26:	4691-5/00 - COMÉRCIO ATACADISTA DE MERCADORIAS EM GERAL,
CNAE Secundário 27:	4712-1/00 - COMÉRCIO VAREJISTA DE MERCADORIAS EM GERAL, COM
CNAE Secundário 28:	4723-7/00 - COMÉRCIO VAREJISTA DE BEBIDAS
CNAE Secundário 29:	4724-5/00 - COMÉRCIO VAREJISTA DE HORTIFRUTIGRANJEIROS
CNAE Secundário 30:	4741-5/00 - COMÉRCIO VAREJISTA DE TINTAS E MATERIAIS PARA
CNAE Secundário 31:	4743-1/00 - COMÉRCIO VAREJISTA DE VIDROS
CNAE Secundário 32:	4744-0/01 - COMÉRCIO VAREJISTA DE FERRAGENS E FERRAMENTAS
CNAE Secundário 33:	4744-0/02 - COMÉRCIO VAREJISTA DE MADEIRA E ARTEFATOS
CNAE Secundário 34:	4744-0/99 - COMÉRCIO VAREJISTA DE MATERIAIS DE CONSTRUÇÃO
CNAE Secundário 35:	4751-2/01 - COMÉRCIO VAREJISTA ESPECIALIZADO DE EQUIPAMENTOS
CNAE Secundário 36:	4751-2/02 - RECARGA DE CARTUCHOS PARA EQUIPAMENTOS DE
CNAE Secundário 37:	4752-1/00 - COMÉRCIO VAREJISTA ESPECIALIZADO DE EQUIPAMENTOS
CNAE Secundário 38:	4753-9/00 - COMÉRCIO VAREJISTA ESPECIALIZADO DE
CNAE Secundário 39:	4754-7/01 - COMÉRCIO VAREJISTA DE MÓVEIS
CNAE Secundário 40:	4755-5/02 - COMERCIO VAREJISTA DE ARTIGOS DE ARMARINHO
CNAE Secundário 41:	4756-3/00 - COMÉRCIO VAREJISTA ESPECIALIZADO DE INSTRUMENTOS
CNAE Secundário 42:	4757-1/00 - COMÉRCIO VAREJISTA ESPECIALIZADO DE PEÇAS E
CNAE Secundário 43:	4761-0/01 - COMÉRCIO VAREJISTA DE LIVROS
CNAE Secundário 44:	4761-0/03 - COMÉRCIO VAREJISTA DE ARTIGOS DE PAPELARIA
CNAE Secundário 45:	4763-6/01 - COMÉRCIO VAREJISTA DE BRINQUEDOS E ARTIGOS
CNAE Secundário 46:	4763-6/02 - COMÉRCIO VAREJISTA DE ARTIGOS ESPORTIVOS
CNAE Secundário 47:	4763-6/03 - COMÉRCIO VAREJISTA DE BICICLETAS E TRICICLOS; PEÇAS
CNAE Secundário 48:	4772-5/00 - COMÉRCIO VAREJISTA DE COSMÉTICOS, PRODUTOS DE
CNAE Secundário 49:	4773-3/00 - COMÉRCIO VAREJISTA DE ARTIGOS MÉDICOS E
CNAE Secundário 50:	4789-0/05 - COMÉRCIO VAREJISTA DE PRODUTOS SANEANTES
CNAE Secundário 51:	4789-0/07 - COMÉRCIO VAREJISTA DE EQUIPAMENTOS PARA
CNAE Secundário 52:	5620-1/01 - FORNECIMENTO DE ALIMENTOS PREPARADOS
CNAE Secundário 53:	6110-8/01 - SERVIÇOS DE TELEFONIA FIXA COMUTADA - STFC
CNAE Secundário 54:	6110-8/03 - SERVIÇOS DE COMUNICAÇÃO MULTIMÍDIA - SCM
CNAE Secundário 55:	6190-6/01 - PROVEDORES DE ACESSO ÀS REDES DE COMUNICAÇÕES
CNAE Secundário 56:	6190-6/02 - PROVEDORES DE VOZ SOBRE PROTOCOLO INTERNET -
CNAE Secundário 57:	6190-6/99 - OUTRAS ATIVIDADES DE TELECOMUNICAÇÕES NÃO
CNAE Secundário 58:	6201-5/01 - DESENVOLVIMENTO DE PROGRAMAS DE COMPUTADOR
CNAE Secundário 59:	6201-5/02 - WEB DESIGN
CNAE Secundário 60:	6202-3/00 - DESENVOLVIMENTO E LICENCIAMENTO DE PROGRAMAS
CNAE Secundário 61:	6203-1/00 - DESENVOLVIMENTO E LICENCIAMENTO DE PROGRAMAS
CNAE Secundário 62:	6204-0/00 - CONSULTORIA EM TECNOLOGIA DA INFORMAÇÃO 
CNAE Secundário 63:	6209-1/00 - SUPORTE TÉCNICO, MANUTENÇÃO E OUTROS SERVIÇOS
CNAE Secundário 64:	6311-9/00 - TRATAMENTO DE DADOS, PROVEDORES DE SERVIÇOS DE
CNAE Secundário 65:	6391-7/00 - AGÊNCIAS DE NOTÍCIAS 
CNAE Secundário 66:	7733-1/00 - ALUGUEL DE MÁQUINAS E EQUIPAMENTOS PARA

Relatório Nível I - Credenciamento

CNAE Secundário 67: 8211-3/00 - SERVIÇOS COMBINADOS DE ESCRITÓRIO E APOIO
CNAE Secundário 68: 8219-9/01 - FOTOCÓPIAS
CNAE Secundário 69: 8219-9/99 - PREPARAÇÃO DE DOCUMENTOS E SERVIÇOS
CNAE Secundário 70: 8599-6/03 - TREINAMENTO EM INFORMÁTICA
CNAE Secundário 71: 8599-6/04 - TREINAMENTO EM DESENVOLVIMENTO PROFISSIONAL E
CNAE Secundário 72: 9511-8/00 - REPARAÇÃO E MANUTENÇÃO DE COMPUTADORES E DE

Dados para Contato

CEP: 65.130-000
Endereço: RUA RUA UM, 17 - QUADRA02 - LOTEAMENTO NOVA CANAA (MAIOBA-
Município / UF: Paço do Luimar / Maranhão
Telefone: (98) 85956634
E-mail: ADMINISTRACAO@GRUPOMARGHESS.COM.BR

Dados do Responsável pelo Cadastro

CPF: 071.720.483-93
Nome: EDUARDA BEATRIZ CARVALHO SILVA
Carteira de Identidade: 0482115320134 Órgão Expedidor: sspma
Data de Expedição: 29/04/2013
E-mail: administracao@grupomarghess.com.br

Sócios / Administradores

Dados do Sócio/Administrador 1

CPF: 071.720.483-93 Participação Societária: 100,00%
Nome: EDUARDA BEATRIZ CARVALHO SILVA
Carteira de Identidade: 0482115320134 Órgão Expedidor: SSPMA
Data de Expedição: 29/04/2013
Estado Civil: Solteiro(a)
E-mail: administracao@grupomarghess.com.br

Relatório Nível I - Credenciamento

BURITICUPU-MA
Proc. 1005001 /2021
Fls. 706
Rub. 

Dirigentes

Dados do Dirigente 1

CPF: 071.720.483-93
Nome: EDUARDA BEATRIZ CARVALHO SILVA
Carteira de Identidade: 0482115320134 Órgão Expedidor: SSPMA
Data de Expedição: 29/04/2013
Estado Civil: Solteiro(a)
E-mail: administracao@grupomarghess.com.br

Dados do Dirigente 2

CPF: 019.733.193-90
Nome: ANTONIA MARIA ALMEIDA MENDES
Carteira de Identidade: 0217397420024 Órgão Expedidor: SSP/MA
Data de Expedição: 03/05/2019
Estado Civil: Divorciado(a)
E-mail: licitacao@grupomarghess.com.br

Linhas Fornecimento

Materiais

3605 - MÁQUINAS E EQUIPAMENTOS PARA PRODUTOS ALIMENTÍCIOS

3650 - MÁQUINAS PARA INDÚSTRIAS DE PRODUTOS QUÍMICOS E FARMACÊUTICOS

7090 - SUPRIMENTOS DE INFORMÁTICA - TIC

8010 - TINTAS, VERNIZES E PRODUTOS CORRELATOS

8950 - CONDIMENTOS E PRODUTOS CORRELATOS

9390 - PRODUTOS DIVERSOS NÃO METÁLICOS



BURITICURU-M: 2021
Proc. 1005001
Fls. 709
Rub. *[assinatura]*

Ministério da Economia
Secretaria Especial de Desburocratização, Gestão e Governo Digital
Secretaria de Gestão

Sistema de Cadastramento Unificado de Fornecedores - SICAF

Relatório Nível III - Regularidade Fiscal e Trabalhista Federal

Dados do Fornecedor

CNPJ: 05.321.253/0001-80 DUNS®: 89*****77
Razão Social: MARGHESS GRUPO EMPRESARIAL EIRELI
Nome Fantasia: MARGHESS DISTRIBUIDORA E SERVICOS
Situação do Fornecedor: Credenciado Data de Vencimento do Cadastro: 14/09/2021

Dados do Nível

Situação do Nível: Cadastrado

Comprovante de Regularidade da Receita Federal e PGFN

Tipo de Comprovante: Certidão Data de Validade: 29/08/2021
Código de Controle: 2A94D16322209E30

Comprovante de Regularidade do FGTS

Tipo de Comprovante: Certidão Data de Validade: 17/08/2021
Código de Controle: 2021042001072066414738

Comprovante de Regularidade do TST

Tipo de Comprovante: Certidão Data de Validade: 05/11/2021
Código de Controle: 152186032021

[assinatura]



BURITICUPU-MA
Proc. 1007001 /2021
Fls. 708
Rub. *[assinatura]*

Ministério da Economia
Secretaria Especial de Desburocratização, Gestão e Governo Digital
Secretaria de Gestão

Sistema de Cadastramento Unificado de Fornecedores - SICAF

Relatório Nível IV - Regularidade Fiscal Estadual/Distrital e Municipal

Dados do Fornecedor

CNPJ: 05.321.253/0001-80 DUNS®: 89*****77
Razão Social: MARGHESS GRUPO EMPRESARIAL EIRELI
Nome Fantasia: MARGHESS DISTRIBUIDORA E SERVICOS
Situação do Fornecedor: Credenciado

Dados do Nível

Situação do Nível: Cadastrado

Comprovante de Regularidade Estadual/Distrital

Tipo de Comprovante: Certidão Data de Validade: 30/10/2021
Código de Controle: 179289/21 (02/07/2021 a 30/10/2021) e 045483/21 (03.07.2021 a 31/10/2021)

Comprovante de Regularidade Municipal

Tipo de Comprovante: Certidão Data de Validade: 12/09/2021
Código de Controle: 0007341

[assinatura]
[assinatura]
1 de 1



BURITICUPU-MA
Proc. 100.500/2021
Fls. 409
Rub. *[assinatura]*

Ministério da Economia
Secretaria Especial de Desburocratização, Gestão e Governo Digital
Secretaria de Gestão

Sistema de Cadastramento Unificado de Fornecedores - SICAF

Relatório Nível V - Qualificação Técnica

Dados do Fornecedor

CNPJ: 05.321.253/0001-80 DUNS®: 89*****77
Razão Social: MARGHESS GRUPO EMPRESARIAL EIRELI
Nome Fantasia: MARGHESS DISTRIBUIDORA E SERVICOS
Situação do Fornecedor: Credenciado

Dados do Nível

Situação do Nível: Cadastrado

Entidades de Classe

Entidade e UF	Nº Registro	Data de Validade
Coordenação de Vigilância Sanitária e em Saúde Ambiental / Paço do Lumiar-MA	Licença nº 042/2021	21/06/2022

Certificação Técnica

Certificadora	Nº Certificado	Data de Validade
C. M. DA SILVA EIRELI (Emissão: 20/05/2021)	08.782.170/0001-87	-
PMX Projetos Construções e Empreendimentos Eireli (Emissão: 01/12/2020)	10.938.628/0001-96	-
Prefeitura Municipal de Arari/MA (Emissão: 08/01/2014)	06.242.846/0001-14	-
J R Distribuidora Ltda (Emissão: 06/04/2021)	31.140.693/0001-41	-
Prefeitura Municipal de Igarapé Grande/MA (Emissão: 30/12/2016)	06.323.208/0001-28	-

[assinatura]
1 de 1



BURITICUPU-MA
Proc. 105001 /2021
Fls. 710
Rub.

Ministério da Economia
Secretaria Especial de Desburocratização, Gestão e Governo Digital
Secretaria de Gestão

Sistema de Cadastramento Unificado de Fornecedores - SICAF

Relatório Nível VI - Qualificação Econômico-Financeira

Dados do Fornecedor

CNPJ: 05.321.253/0001-80 DUNS®: 89*****77
Razão Social: MARGHESS GRUPO EMPRESARIAL EIRELI
Nome Fantasia: MARGHESS DISTRIBUIDORA E SERVICOS
Situação do Fornecedor: Credenciado

Dados do Nível

Situação do Nível: Cadastrado

Dados do Balanço Anual - 12/2020

Exercício Financeiro:

Período: 01/2020 a 12/2020 Validade: 04/2022

Certidão de Falência / Recuperação

Data de Validade: 09/07/2021
Código de Controle: 000000813397



BURITICUPU-MA
Proc. 1005001/2021
Fls. 711
Rub. *[assinatura]*

Ministério da Economia
Secretaria Especial de Desburocratização, Gestão e Governo Digital
Secretaria de Gestão

Sistema de Cadastramento Unificado de Fornecedores - SICAF

Relatório de Ocorrências

Dados do Fornecedor

CNPJ: 05.321.253/0001-80 DUNS®: 89*****77
Razão Social: MARGHESS GRUPO EMPRESARIAL EIRELI
Nome Fantasia: MARGHESS DISTRIBUIDORA E SERVICOS
Situação do Fornecedor: **Credenciado**

Nenhum registro de Ocorrência Ativa encontrado para o fornecedor



BURITICUPU-MA
Proc. 1005001 /2021
Fls. 712
Rub. *[assinatura]*

Ministério da Economia
Secretaria Especial de Desburocratização, Gestão e Governo Digital
Secretaria de Gestão

Sistema de Cadastramento Unificado de Fornecedores - SICAF

Relatório de Ocorrências Impeditivas de Licitar

Dados do Fornecedor

CNPJ: 05.321.253/0001-80 DUNS®: 89*****77
Razão Social: MARGHESS GRUPO EMPRESARIAL EIRELI
Nome Fantasia: MARGHESS DISTRIBUIDORA E SERVICOS
Situação do Fornecedor: Credenciado

Nenhum registro de Ocorrência Ativa encontrado para o fornecedor

[assinatura] *[assinatura]*



MARGH
DISTRIBUIDORA

BURITICUPU-MA
Proc. 1005001 /2021
Fls. 713
Rub. *[Handwritten Signature]*

RELATÓRIO FOTOGRÁFICO

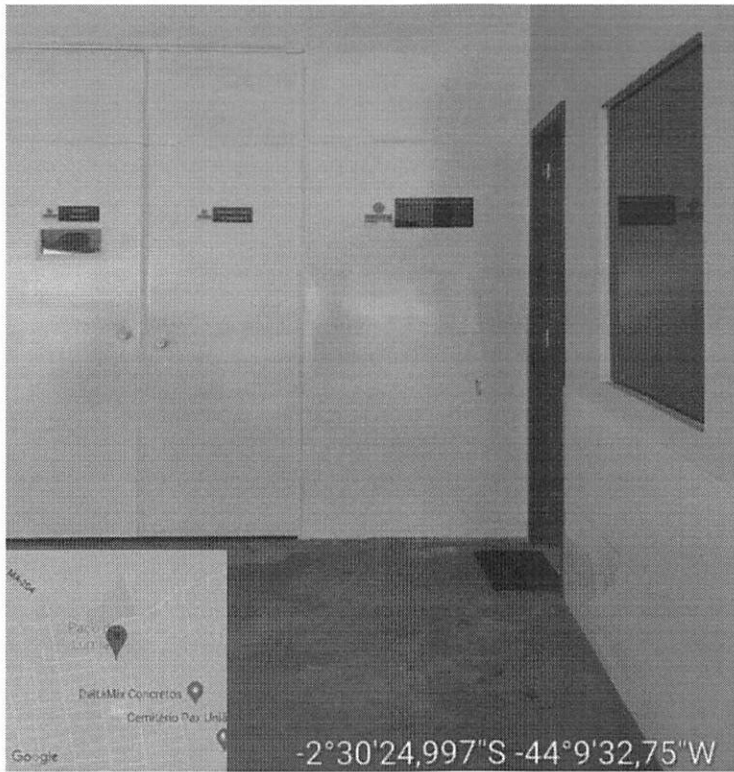

y

[Handwritten Signature]

Rua Um, nº 17, Qd. 02, Loteamento Nova Canaã (Maioba-Mocajituba) • Paço do Lumiar-MA • CEP: 65130-000
Fones: (98) 98312-5971 / 98595-6634 / 98766-5336 / 99172-1669 • Email: sac@grupomarghess.com.br
CNPJ: 05.321.253/0001-80 • Inscrição Estadual: 12.637.616-6 • Inscrição Municipal.: 497972

grupomarghess.com.br

[Handwritten Signature]

MA
DISTRI



[Handwritten Signature]

[Handwritten Signature]

[Handwritten Signature]

BURITICUPU-MA
Proc. 100.5001/2021
Fis. 715
Rub. *[Handwritten Signature]*

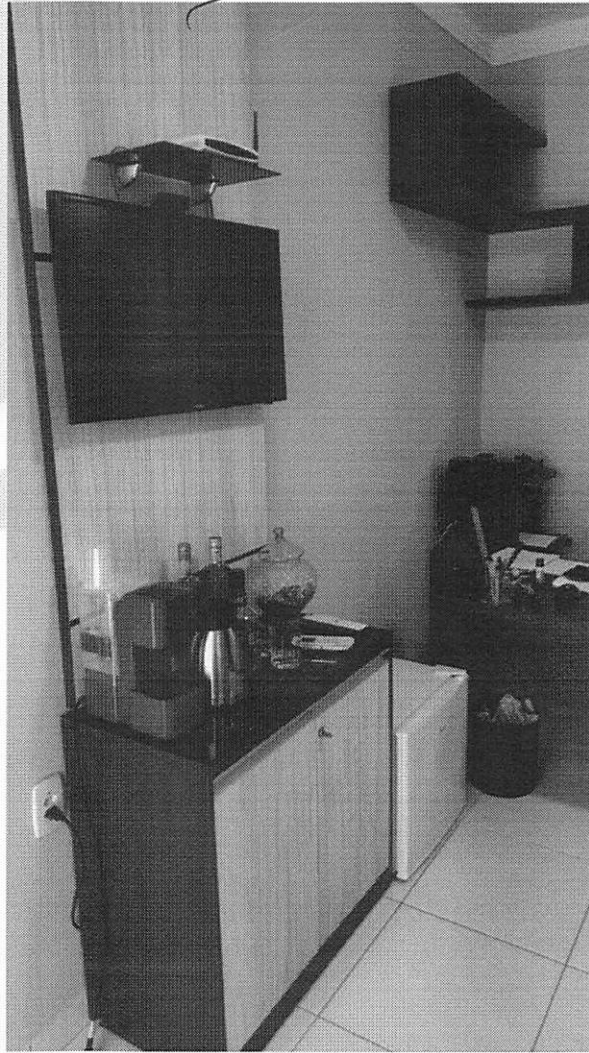

[Handwritten Signature]

[Handwritten Signature]

Rua Um, nº 17, Qd. 02, Loteamento Nova Canaã (Maloba-Mocajituba) • Paço do Lumiar-MA • CEP: 65130-000
Fones: (98) 98312-5971 / 98595-6634 / 98766-5336 / 99172-1669 • Email: sac@grupomarghess.com.br
CNPJ: 05.321.253/0001-80 • Inscrição Estadual: 12.637.616-6 • Inscrição Municipal.: 497972

grupomarghess.com.br

MA
DISTR

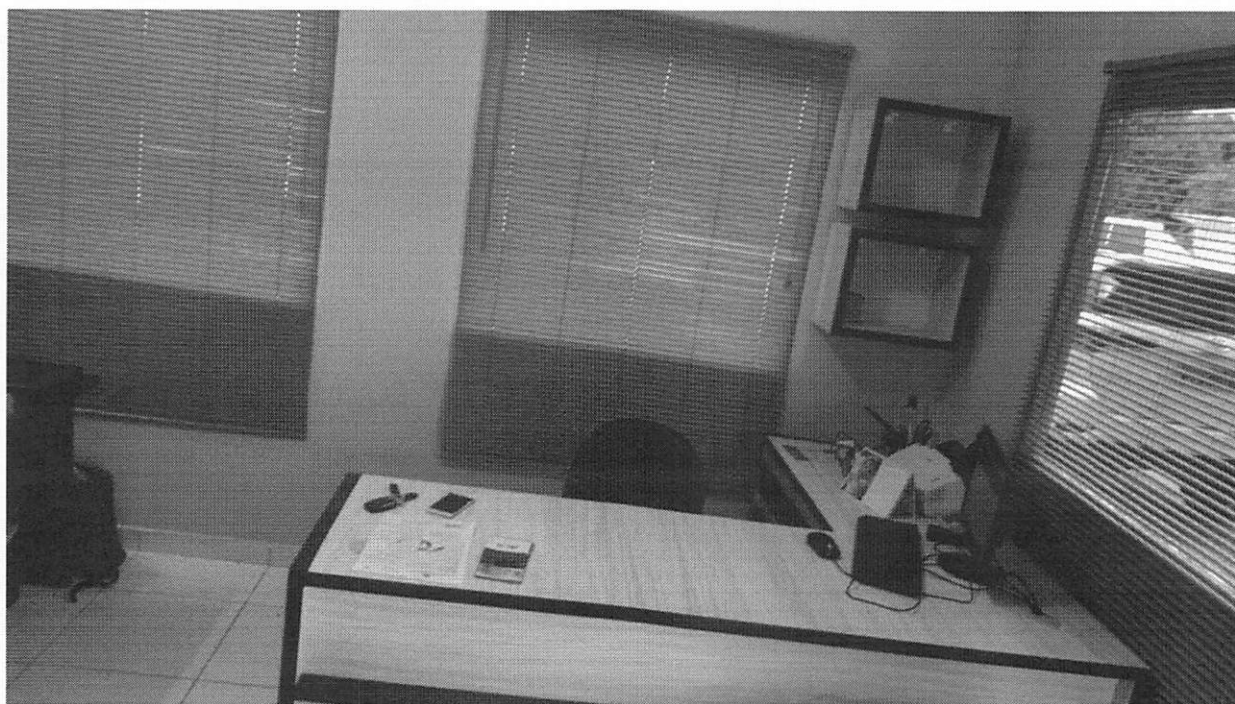
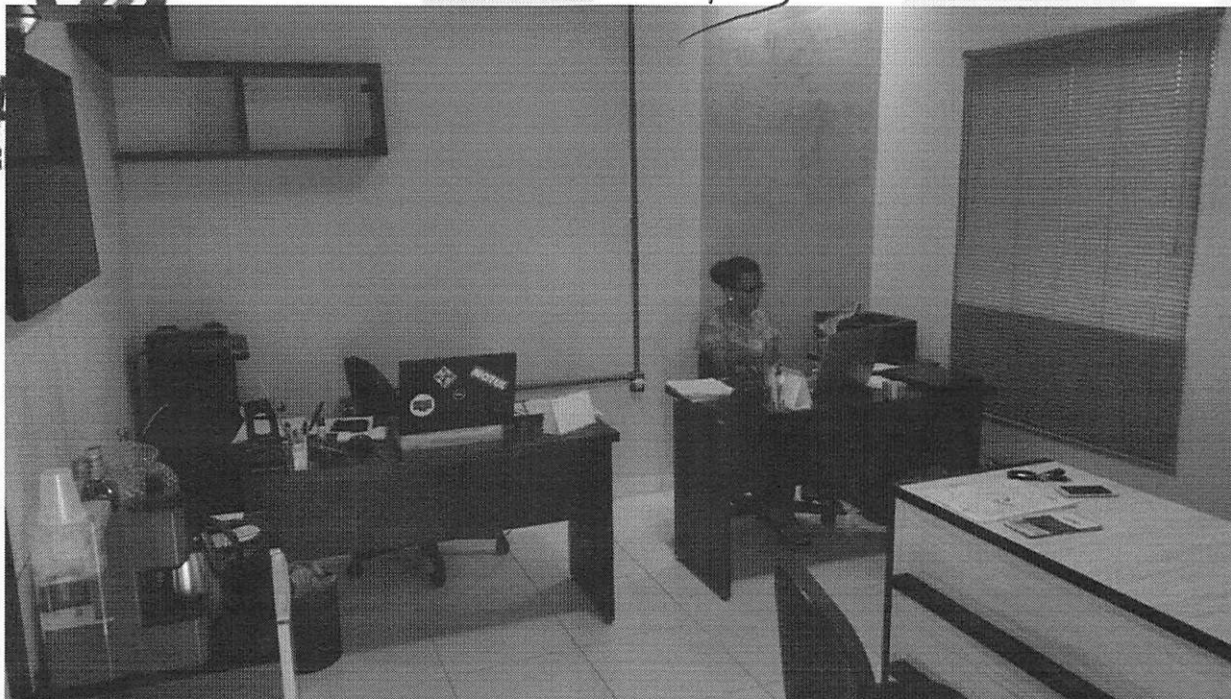

[Signature]

[Signature]

BURITICUPU-MA
Proc. 1025001 /2021
Fls. 717
Rub. lly

MA
DISTR

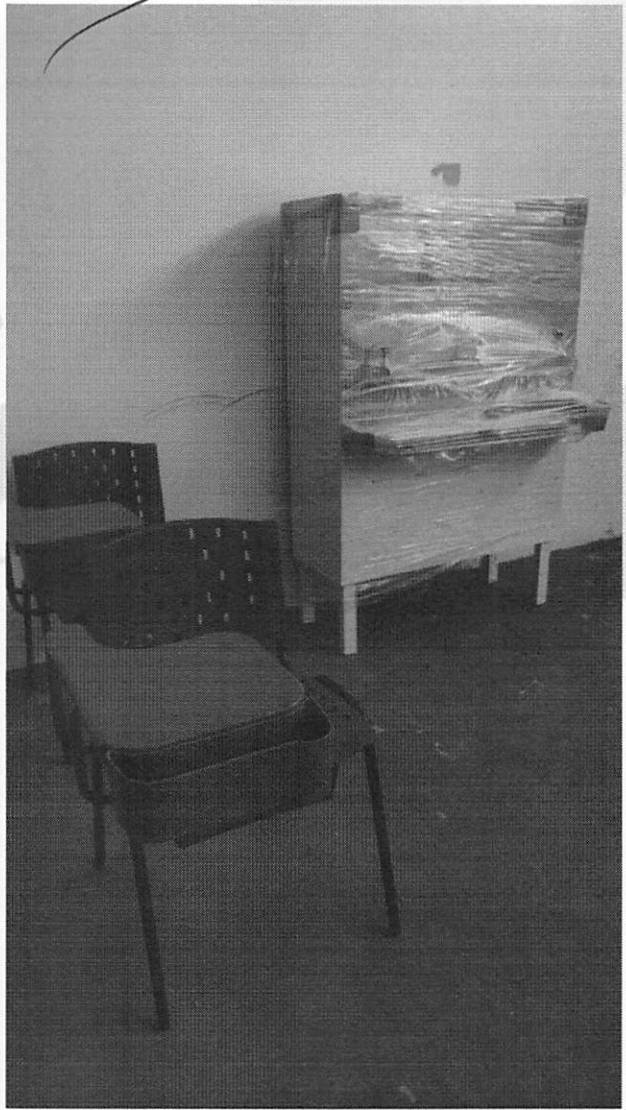
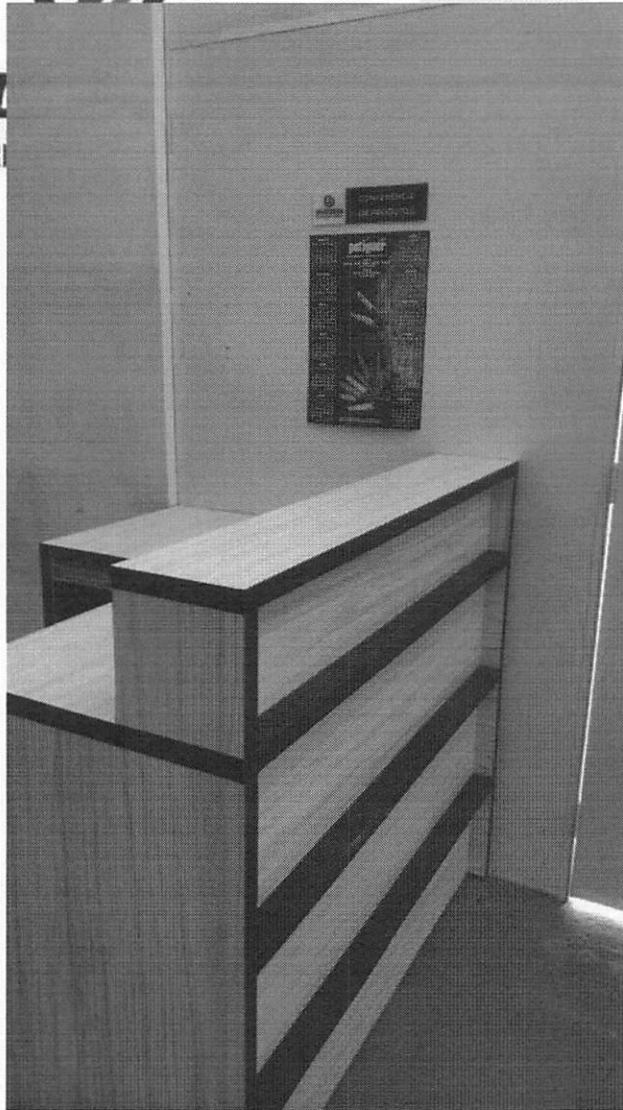

lly

[Signature]

Rua Um, nº 17, Qd. 02, Loteamento Nova Canaã (Maioba-Mocajituba) • Paço do Lumiar-MA • CEP: 65130-000
Fones: (98) 98312-5971 / 98595-6634 / 98766-5336 / 99172-1669 • Email: sac@grupomarghess.com.br
CNPJ: 05.321.253/0001-80 • Inscrição Estadual: 12.637.616-6 • Inscrição Municipal.: 497972

grupomarghess.com.br

BURITICUPU-MA
Proc. 100.500/2021
Fls. 178
Rub. *[Signature]*

MA
DISTR



[Signature]

[Signature]

Rua Um, nº 17, Qd. 02, Loteamento Nova Canaã (Maioba-Mocajituba) • Paço do Lumiar-MA • CEP: 65130-000
Fones: (98) 98312-5971 / 98595-6634 / 98766-5336 / 99172-1669 • Email: sac@grupomarghess.com.br
CNPJ: 05.321.253/0001-80 • Inscrição Estadual: 12.637.616-6 • Inscrição Municipal.: 497972

grupomarghess.com.br

[Signature]



ly

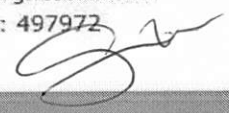



MARGHESS
DISTRIBUIDORA E SERVIÇOS

BURITICUPU-MA
Proc. 5005001 /2021
Fls. 720
Rub. [Signature]



[Signature] ~~[Signature]~~

Rua Um, nº 17, Qd. 02, Loteamento Nova Canaã (Moioba-Mocajituba) • Paço do Lumiar-MA • CEP: 65130-000
Fones: (98) 98312-5971 / 98595-6634 / 98766-5336 / 99172-1669 • Email: sac@grupomarghess.com.br
CNPJ: 05.321.253/0001-80 • Inscrição Estadual: 12.637.616-6 • Inscrição Municipal.: 497972

grupomarghess.com.br

[Signature]



MARGHESS
DISTRIBUIDORA E SERVIÇOS

BURITICUPI-MA
Proc. 1005003 /2021
Fls. 521
Rub. *[Handwritten Signature]*



[Handwritten Signature] ~~*[Handwritten Signature]*~~

Rua Um, nº 17, Qd. 02, Loteamento Nova Canaã (Maloiba-Mocajituba) • Paço do Lumiar-MA • CEP: 65130-000
Fones: (98) 98312-5971 / 98595-6634 / 98766-5336 / 99172-1669 • Email: sac@grupomarghess.com.br
CNPJ: 05.321.253/0001-80 • Inscrição Estadual: 12.637.616-6 • Inscrição Municipal.: 497972

grupomarghess.com.br

[Handwritten Signature]



MARGHESS
DISTRIBUIDORA E SERVIÇOS

BURITICUPU-MA
Proc. 500.5001 /2021
Fls. 72
Rub. *[Handwritten signature]*

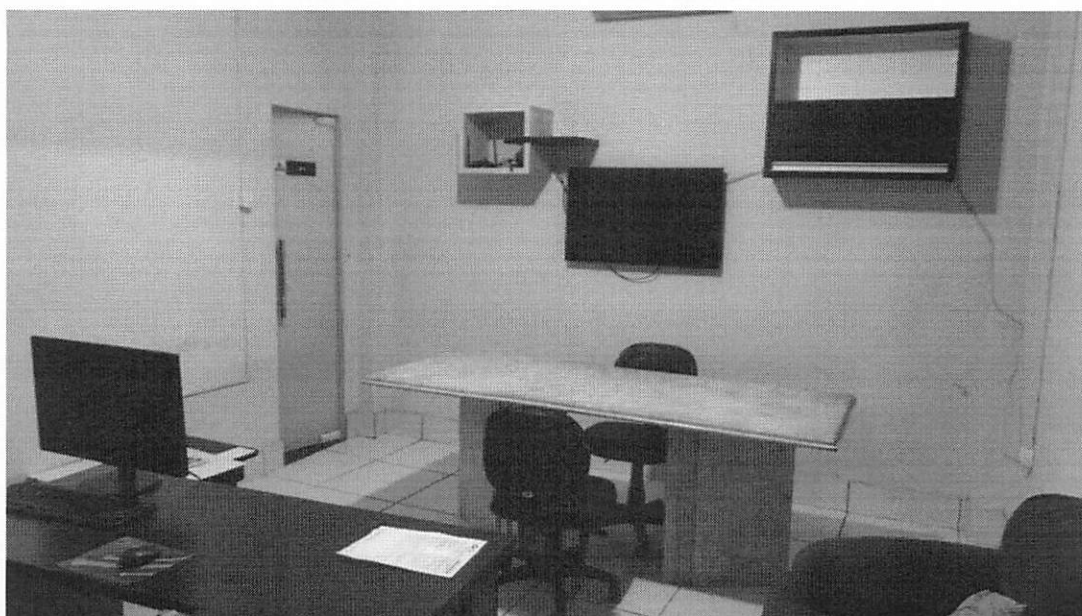
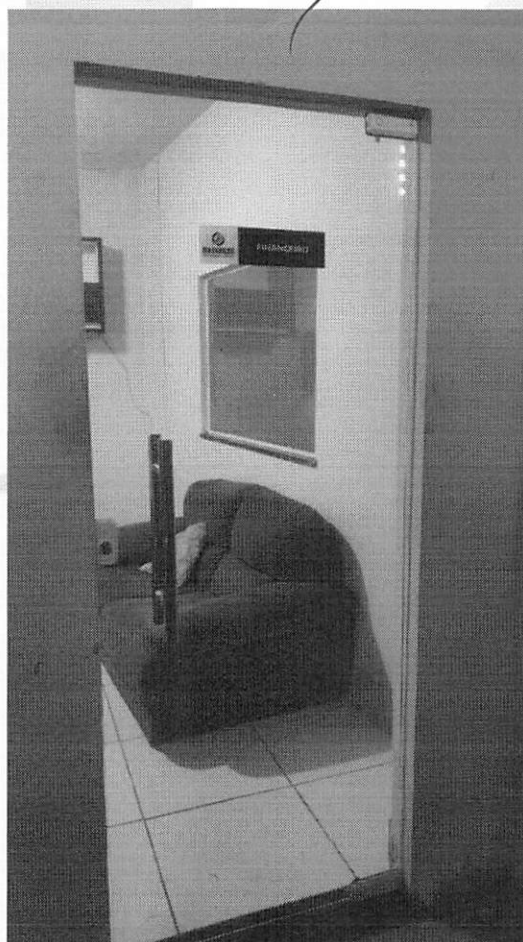

Rua Um, nº 17, Qd. 02, Loteamento Nova Canaã (Maioba-Mocajituba) • Paço do Lumiar-MA • CEP: 65130-000
Fones: (98) 98312-5971 / 98595-6634 / 98766-5336 / 99172-1669 • Email: sac@grupomarghess.com.br
CNPJ: 05.321.253/0001-80 • Inscrição Estadual: 12.637.616-6 • Inscrição Municipal.: 497972

grupomarghess.com.br

[Handwritten signature]