

TERMO DE AVALIAÇÃO DE IMÓVEL

De acordo com a Lei 8.666/93, artigo 24, inciso IV, conforme avaliação efetuada pela comissão de avaliação de imóveis, composta por 03 (três) membros abaixo assinados, depois de pesquisa e estudos, a presente comissão, nomeada pela Portaria nº 06/2021/SEDES, avaliou que o imóvel localizado à **Rua 13 de Maio, s/n, Terra Bela, Município de Buriticupu/MA**, está compatível com o valor de mercado, imóvel este destinado para moradia por tempo determinado da família da Sr.^a **Deiniane da Silva Ferreira**, portadora do RG: 25866632003-2 SSP/MA e CPF: 031.444.813-60. Esta comissão de avaliação ressalta que o imóvel supracitado está em perfeito estado de conservação, e é o que melhor se adequa à finalidade acima referida devido ao espaço e localização, sendo locado no valor de **R\$: 360,00 (trezentos e sessenta reais) mensais**.

Buriticupu/MA, 19 de fevereiro de 2021.

Ellen Kallwana Moura Vieira

ELLEN KALLWANA MOURA VIEIRA

Presidente

Luis Vieira da Silva

LUIS VIEIRA DA SILVA

Membro

Iris Teixeira de Alencar

IRIS TEIXEIRA DE ALENCAR

Membro

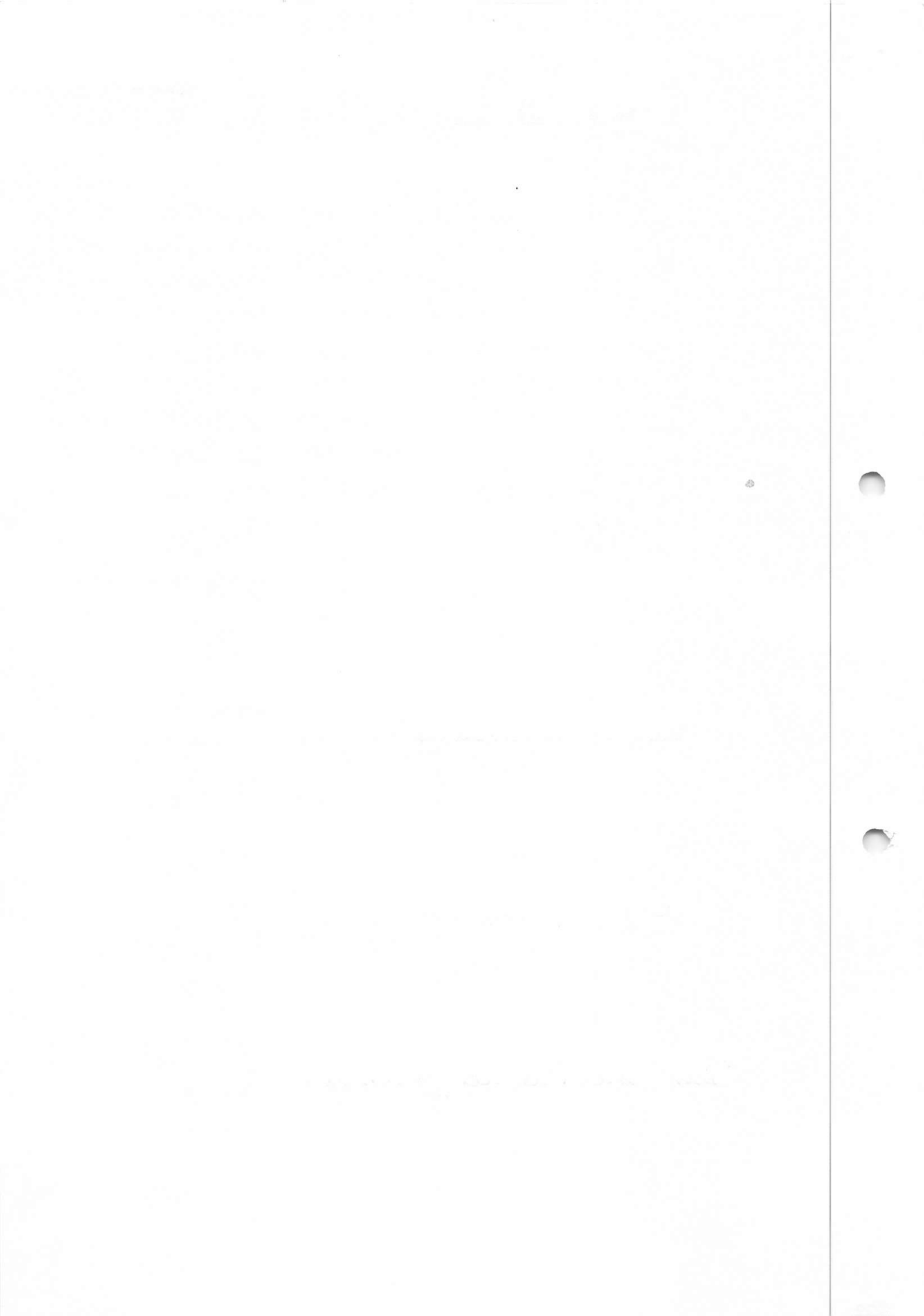



Nº FOLHAS 19
Rayane Avelino

ESTADO DO MARANHÃO
PREFEITURA MUNICIPAL DE BURITICUPU/MA
RUA SÃO RAIMUNDO, Nº 01, CEP:65.393-000 – CENTRO – BURITICUPU/MA
CNPJ Nº 01.612.525/0001-40

SECRETARIA MUNICIPAL DE OBRAS E URBANISMO

LAUDO DE VISTORIA DE IMÓVEL PARA FINS RESIDENCIAIS

Vistoria executada no imóvel sito à: Rua 13 de maio, s/nº, Terra Bela– Buriticupu-Ma

O presente “Laudo de Vistoria” foi executado pela equipe de engenharia da Prefeitura Municipal de Buriticupu-Ma. E o mesmo passa a ser parte integrante do contrato de locação.

DATA DA VISTORIA: 19/02/2021, para todos os fins e efeitos de direito.

Estado do Imóvel: () novo () bom (X) regular () mau
() excelente

Danos existentes: Indicar resumidamente com “X” apenas a situação: SIM ou NÃO.

- 01 - Salas, existem danos
- 02 - Banheiros, existem danos
- 03 - Cozinha, existem danos
- 04 - Outras dependências, existem danos
- 05 - Nas dependências externas, existem danos

() SIM
() SIM
(X) SIM
(X) SIM
(X) SIM

(X) NÃO
(X) NÃO
() NÃO
() NÃO
() NÃO

Descrição Geral:

INFORMAÇÃO COMPLEMENTAR

ESTADO GERAL DO IMÓVEL:

- a) Tetos bons,
- b) Paredes boas
- c) Portas boas
- d) Janelas boas
- e) Pintura em bom estado de conservação.

(X) SIM
() SIM
() SIM
() SIM
() SIM

() NÃO
(X) NÃO
(X) NÃO
(X) NÃO
(X) NÃO





Nº FOLHAS 20
Rayane Avelino

ESTADO DO MARANHÃO
PREFEITURA MUNICIPAL DE BURITICUPU/MA
RUA SÃO RAIMUNDO, Nº 01, CEP:65.393-000 – CENTRO – BURITICUPU/MA
CNPJ Nº 01.612.525/0001-40

Descrição Geral

RELAÇÃO DO ESTADO DE CADA COMPARTIMENTO:

SALAS: Em bom estado.
Piso: em bom estado.
Porta, janela, rodapé: em mau estado.
Pintura: em mau estado.

QUARTOS: em bom estado.
Piso: cerâmica, em bom estado.
Porta: em bom estado
Pintura: em estado regular

COZINHA: em mau estado.
Piso: em mau estado.
Torneira: em mau estado.
Portas: em mau estado.

BANHEIRO SOCIAL: em bom estado.
Azulejo: em bom estado.
Piso: cerâmica, em bom estado.
Pia, descarga, vaso sanitário: em bom estado.
Porta: em bom estado.
Chuveiro: em bom estado.

ÁREA DE SERVIÇO/ÁREA EXTERNA: em estado regular.

O IMÓVEL AVALIADO POSSUI 5 CÔMODOS, SENDO: 1 SALA, 2 QUARTOS, 1 COZINHA E 1 BANHEIRO. TODOS OS CÔMODOS ENCONTRA SE EM MAU ESTADO DE CONSERVAÇÃO. CONTUDO A VALOR DE ALUGUEL AVALIADO DESTE IMÓVEL É DE R\$ 360,00 (TREZENTOS E SESENTA REAIS).

O presente laudo e o relatório fotográfico em anexo deste laudo, são partes integrantes do Contrato de Locação firmado entre as partes contratantes.



Nº FOLHAS 28
Rayane Avelino

ESTADO DO MARANHÃO
PREFEITURA MUNICIPAL DE BURITICUPU/MA
RUA SÃO RAIMUNDO, Nº 01, CEP:65.393-000 – CENTRO – BURITICUPU/MA
CNPJ Nº 01.612.525/0001-40

BURITICUPU-MA, 19 de fevereiro de 2021

PROFISSIONAL RESPONSÁVEL PELA VISTORIA

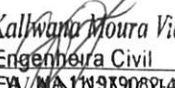
Ellen Kallwani Moura Vieira
Engenheira Civil
ELLEN KALLWANI MOURA VIEIRA
ENGENHEIRA CIVIL
CREA-MA 111979082-4

Allen Kelley Moore, Inc.
Engineering Division
1000 N. 10th Street
Tulsa, Oklahoma 74103



ESTADO DO MARANHÃO
PREFEITURA MUNICIPAL DE BURITICUPU/MA
RUA SÃO RAIMUNDO, Nº 01, CEP:65.393-000 – CENTRO – BURITICUPU/MA
CNPJ Nº 01.612.525/0001-40

RELATÓRIO FOTOGRÁFICO



FRENTE

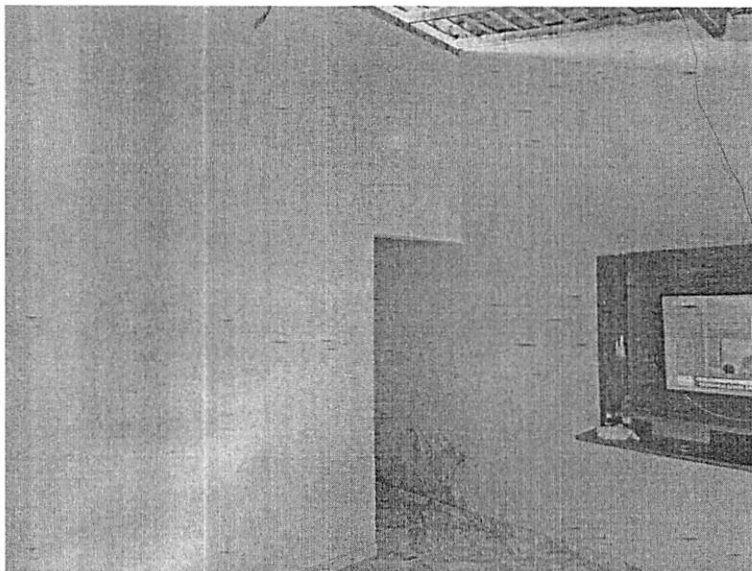

SALA





Nº FOLHAS 23
Rayane Avelino

ESTADO DO MARANHÃO
PREFEITURA MUNICIPAL DE BURITICUPU/MA
RUA SÃO RAIMUNDO, Nº 01, CEP:65.393-000 – CENTRO – BURITICUPU/MA
CNPJ Nº 01.612.525/0001-40

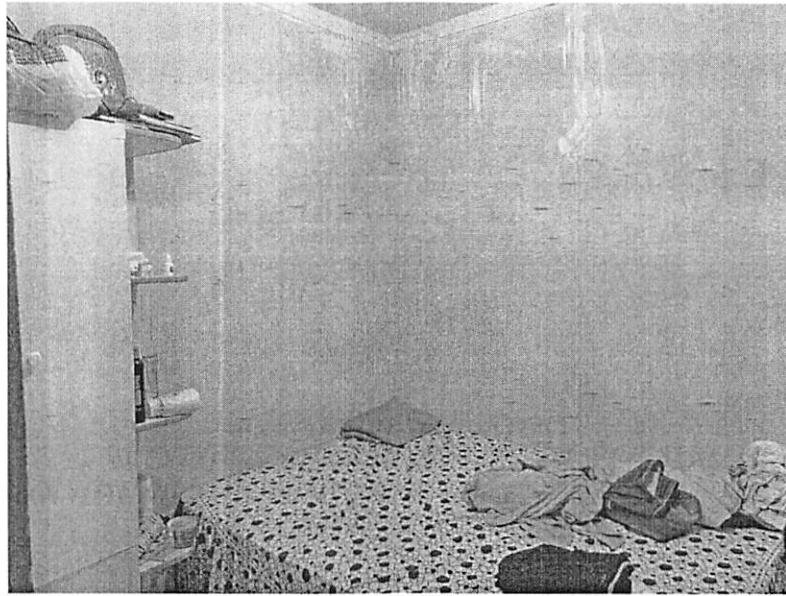

QUARTO

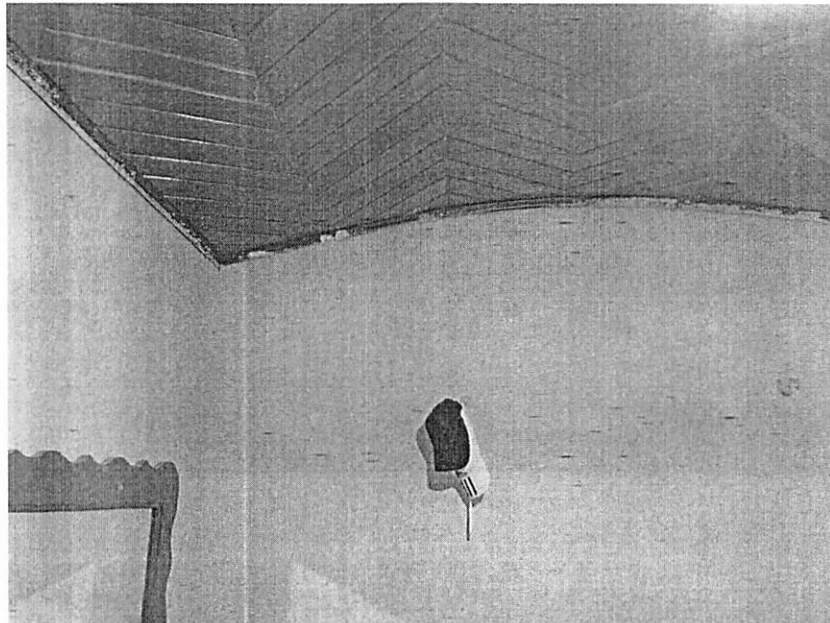

QUARTO





Nº FOLHAS 24
Rayane Avelino

ESTADO DO MARANHÃO
PREFEITURA MUNICIPAL DE BURITICUPU/MA
RUA SÃO RAIMUNDO, Nº 01, CEP:65.393-000 – CENTRO – BURITICUPU/MA
CNPJ Nº 01.612.525/0001-40

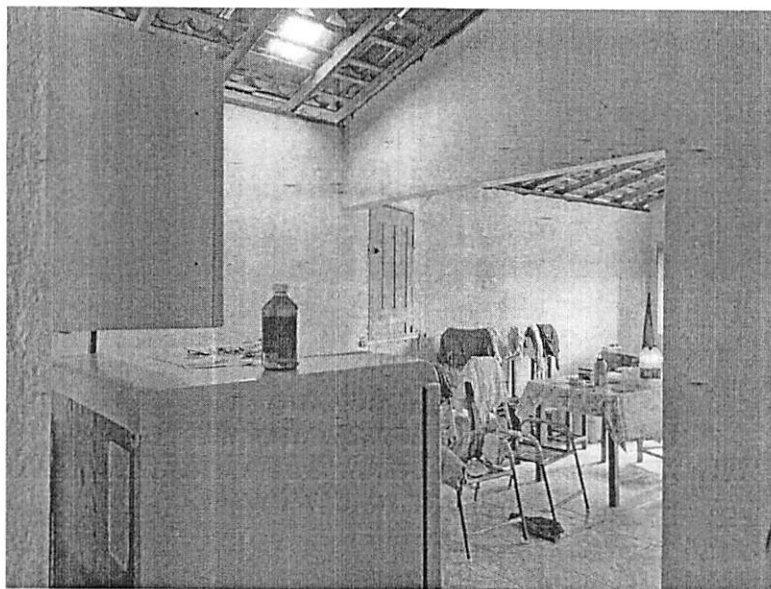

COZINHA

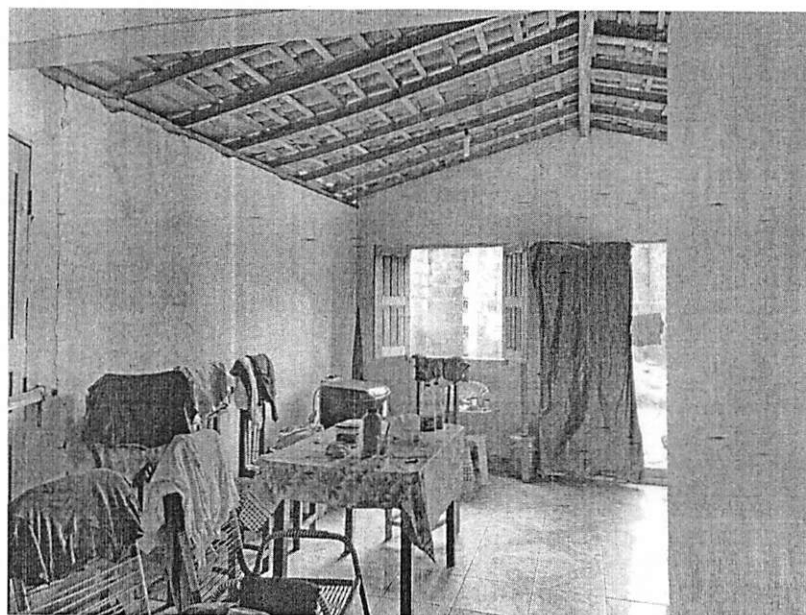

SALA





Nº FOLHAS 25
Rayane Avelino

ESTADO DO MARANHÃO
PREFEITURA MUNICIPAL DE BURITICUPU/MA
RUA SÃO RAIMUNDO, Nº 01, CEP: 65.393-000 – CENTRO – BURITICUPU/MA
CNPJ Nº 01.612.525/0001-40

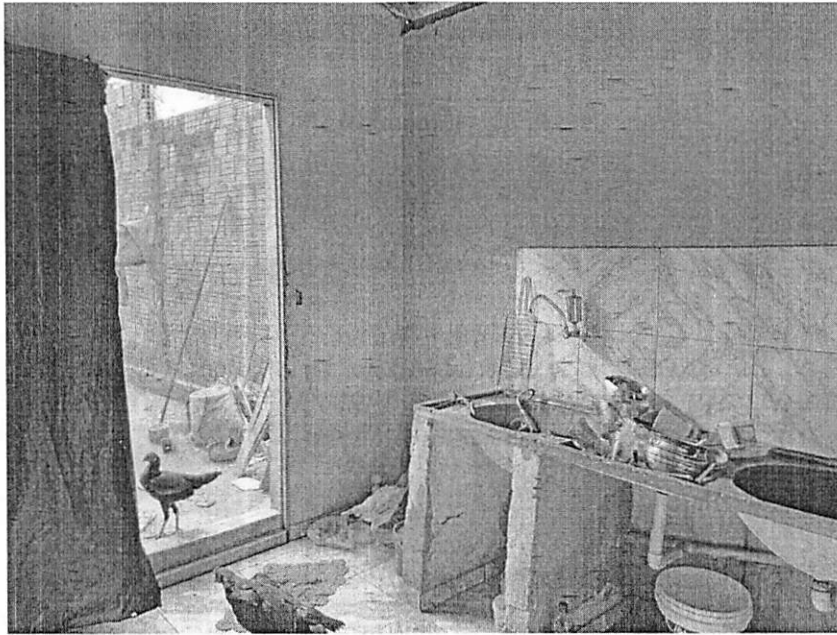

COZINHA

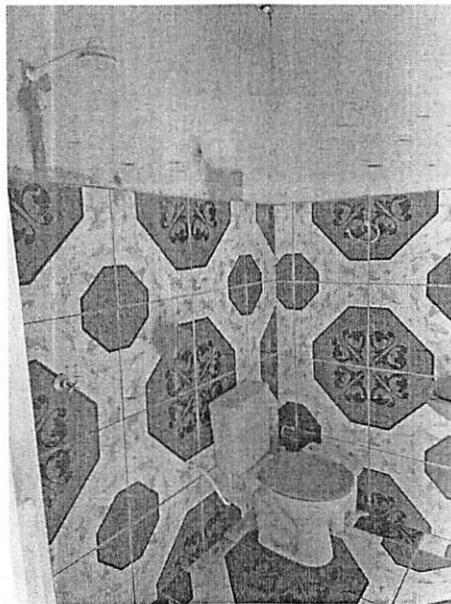

COZINHA

