

ESTADO DO MARANHÃO  
PREFEITURA MUNICIPAL DE BURITICUPU

---

**DESPACHO**

À Comissão de Avaliação de Imóveis.

Nesta,

Anexo ao presente estamos encaminhando documentos para **avaliação do imóvel do Sr(a). FRANCISCA MARIA RODRIGUES SOUSA**, localizado Rua São João, S/N, Terra Bela, Buriticupu-MA, para locação de imóvel para moradia da família do **Sr(a) Edinalva Ferreira Silva**, em virtude da sua residência se tratar de imóvel classificado em área de risco pela Defesa Civil, de acordo com a decisão judicial proferida nos autos nº 0800952-42.2019.8.10.0028.

Buriticupu – MA, **19 de fevereiro de 2021**

Atenciosamente,



**Euzilene Gonçalves Lopes da Silva**  
Secretaria Municipal de Desenvolvimento Social,  
Trabalho e Economia Solidaria

**PORTARIA Nº 06/2021/SEDES**

**Cria Comissão Administrativa para proceder à avaliação das condições de conservação e preço de mercado para locação de imóveis pelo Município de Buriticupu/MA para as famílias que estavam com a sua residência em área de alto risco, designa seus membros e dá outras providências.**

**A SECRETÁRIA MUNICIPAL DE DESENVOLVIMENTO SOCIAL, TRABALHO E ECONOMIA SOLIDÁRIA**, no uso de suas atribuições legais e dos poderes que lhes são conferidos pela Lei;

**RESOLVE:**

**Art. 1º:** Criar a Comissão Administrativa para proceder à avaliação das condições de conservação e preço de mercado para locação de imóveis pelo Município de Buriticupu, por meio da Secretaria Municipal De Desenvolvimento Social, Trabalho e Economia Solidária - SEDES, para as famílias que estavam com a sua residência em área de alto risco, designando, para tanto, os seguintes servidores para compô-la: **ELLEN KALLWANA MOURA VIEIRA (CPF: 051.637.633-00) PRESIDENTE; LUIS VIEIRA DA SILVA (CPF: 647.459.293-15) MEMBRO; IRIS TEIXEIRA DE ALENCAR (CPF: 056.931.393-79) MEMBRO.**

**Art. 2º:** Ficam estabelecidos os seguintes critérios para a escolha dos imóveis de locação pela Comissão Administrativa:

- I. O imóvel a ser locado deve atender as finalidades precípuas do objeto;
- II. O preço do aluguel deve ser compatível com o valor entre R\$ 150,00 a R\$ 400,00 reais, segundo avaliação prévia realizada pelos membros da Comissão;
- III. Deve ser elaborado um Termo de Avaliação de Imóvel indicando os motivos justificadores (necessidade de instalação e localização) que condicione a escolha do imóvel.

SECRET

PLANNING - MILITARY - THE BUDGET

CONFIDENTIAL - SECURITY INFORMATION

The following information is being furnished to you for your information and is not to be distributed outside your organization.

This information is being furnished to you for your information and is not to be distributed outside your organization.

CONFIDENTIAL  
SECURITY INFORMATION

The following information is being furnished to you for your information and is not to be distributed outside your organization.



Nº FOLHAS 18  
*Júlia S.*

ESTADO DO MARANHÃO

**PREFEITURA MUNICIPAL DE BURITICUPU**

SECRETARIA MUNICIPAL DE DESENVOLVIMENTO SOCIAL, TRABALHO E ECONOMIA SOLIDÁRIA

---

Art. 3º: Esta Portaria entra em vigor na data de sua publicação, com efeitos retroativos a 04 de janeiro de 2021, revogando-se as disposições em contrário.

**GABINETE DA SECRETÁRIA MUNICIPAL DE DESENVOLVIMENTO SOCIAL, TRABALHO E ECONOMIA SOLIDÁRIA DE BURITICUPU, ESTADO DO MARANHÃO, EM 19 DE ABRIL DE 2021.**

**DÊ-SE CIÊNCIA,  
PUBLIQUE-SE,  
CUMPRA-SE.**

*Euzilene Gonçalves Lopes da Silva*  
Sec. Mun. Desenvolvimento Social  
Trabalho e Economia Solidária  
Portaria nº 005/2021

**Euzilene Gonçalves Lopes da Silva**  
Secretária Municipal de Desenvolvimento Social,  
Trabalho e Economia Solidária  
Portaria nº 005/2021

## TERMO DE AVALIAÇÃO DE IMÓVEL

De acordo com a Lei 8.666/93, artigo 24, inciso IV, conforme avaliação efetuada pela comissão de avaliação de imóveis, composta por 03 (três) membros abaixo assinados, depois de pesquisa e estudos, a presente comissão, nomeada pela Portaria nº 06/2021/SEDES, avaliou que o imóvel localizado à **Rua São João, S/N, Terra Bela, Município de Buriticupu/MA**, está compatível com o valor de mercado, imóvel este destinado para moradia por tempo determinado da família da Sr.<sup>a</sup> **Edinalva Ferreira Silva**, portadora do RG: 030676972006-4 SSP/MA e CPF: 036.632.833-64. Esta comissão de avaliação ressalta que o imóvel supracitado está em perfeito estado de conservação, e é o que melhor se adequa à finalidade acima referida devido ao espaço e localização, sendo locado no valor de **R\$: 250,00 (duzentos e cinquenta reais) mensais**.

Buriticupu/MA, 22 de fevereiro de 2021.

*Ellen Kallwana Moura Vieira*

ELLEN KALLWANA MOURA VIEIRA

Presidente

*Luis Vieira da Silva*

LUIS VIEIRA DA SILVA

Membro

*Iris Teixeira de Alencar*

IRIS TEIXEIRA DE ALENCAR

Membro



**ESTADO DO MARANHÃO**  
**PREFEITURA MUNICIPAL DE BURITICUPU/MA**  
**RUA SÃO RAIMUNDO, Nº 01, CEP:65.393-000 – CENTRO – BURITICUPU/MA**  
**CNPJ Nº 01.612.525/0001-40**

**SECRETARIA MUNICIPAL DE OBRAS E URBANISMO**

**LAUDO DE VISTORIA DE IMÓVEL PARA FINS RESIDENCIAIS**

Vistoria executada no imóvel sito à: Rua São João, S/N, Terra Bela– Buriticupu-Ma

O presente “Laudo de Vistoria” foi executado pela equipe de engenharia da Prefeitura Municipal de Buriticupu-Ma. E o mesmo passa a ser parte integrante do contrato de locação.

DATA DA VISTORIA:22/02/2021, para todos os fins e efeitos de direito.

Estado do Imóvel: ( ) novo (X) bom ( ) regular ( ) mau  
( ) excelente

Danos existentes: Indicar resumidamente com “X” apenas a situação: SIM ou NÃO.

- 01 - Salas, existem danos
- 02 - Banheiros, existem danos
- 03 - Cozinha, existem danos
- 04 - Outras dependências, existem danos
- 05 - Nas dependências externas, existem danos

( ) SIM
( ) SIM
( ) SIM
( ) SIM
( ) SIM

(X) NÃO
(X) NÃO
(X) NÃO
(X) NÃO
(X) NÃO

Descrição Geral:

**INFORMAÇÃO COMPLEMENTAR**

**ESTADO GERAL DO IMÓVEL:**

- a) Tetos bons,
- b) Paredes boas
- c) Portas boas
- d) Janelas boas
- e) Pintura em bom estado de conservação.

Obs.: (imóvel não possui pintura)

(X) SIM
(X) SIM
(X) SIM
(X) SIM
( ) SIM

( ) NÃO
( ) NÃO
( ) NÃO
( ) NÃO
(X) NÃO



Nº FOLHAS 21  
Juliana S.

**ESTADO DO MARANHÃO**  
**PREFEITURA MUNICIPAL DE BURITICUPU/MA**  
**RUA SÃO RAIMUNDO, Nº 01, CEP:65.393-000 – CENTRO – BURITICUPU/MA**  
**CNPJ Nº 01.612.525/0001-40**

Descrição Geral

**RELAÇÃO DO ESTADO DE CADA COMPARTIMENTO:**

**SALAS:** Em bom estado de uso e conservação.

Piso: não possui cerâmica.

Porta, janela, rodapé: em bom estado.

Pintura: não possui pintura.

**QUARTOS:** Em bom estado de uso e conservação.

Piso: não possui cerâmica.

Porta, janela, rodapé: em perfeito estado.

Pintura: não possui pintura.

**BANHEIRO SOCIAL:** em perfeito estado de conservação e funcionamento.

Azulejo: em bom estado.

Piso: cerâmica, em bom estado.

Pia, descarga, vaso sanitário: em bom estado.

Porta: em bom estado.

Chuveiro: em bom estado.

**COZINHA:** em perfeito estado de conservação e funcionamento.

Piso: não possui cerâmica.

Torneira: em perfeito estado.

Portas: em perfeito estado.

**ÁREA DE SERVIÇO/ÁREA EXTERNA:** em perfeito estado de conservação e funcionamento.

O IMÓVEL AVALIADO POSSUI 6 CÔMODOS, SENDO: 1 SALA, 2 QUARTOS, 1 COZINHA E 1 BANHEIRO. TODOS OS CÔMODOS ENCONTRA SE EM BOM ESTADO DE CONSERVAÇÃO. CONTUDO A VALOR DE ALUGUEL AVALIADO DESTE IMÓVEL É DE R\$ 250,00 (DUZENTOS E CINQUENTA REAIS).



**ESTADO DO MARANHÃO**  
**PREFEITURA MUNICIPAL DE BURITICUPU/MA**  
**RUA SÃO RAIMUNDO, Nº 01, CEP:65.393-000 – CENTRO – BURITICUPU/MA**  
**CNPJ Nº 01.612.525/0001-40**

O presente laudo e o relatório fotográfico em anexo deste laudo, são partes integrantes do Contrato de Locação firmado entre as partes contratantes.

BURITICUPU-MA, 22 de fevereiro de 2021

PROFISSIONAL RESPONSÁVEL PELA VISTORIA

*Ellen Kallyana Moura Vieira*  
Engenheira Civil  
CREA MA 111979082-4  
ELLEN KALLWANA MOURA VIEIRA  
ENGENHEIRA CIVIL  
CREA-MA 111979082-4





**ESTADO DO MARANHÃO**  
**PREFEITURA MUNICIPAL DE BURITICUPU/MA**  
**RUA SÃO RAIMUNDO, Nº 01, CEP:65.393-000 – CENTRO – BURITICUPU/MA**  
**CNPJ Nº 01.612.525/0001-40**

**RELATÓRIO FOTOGRÁFICO**



**LOCAL DA ANTIGA RESIDÊNCIA**

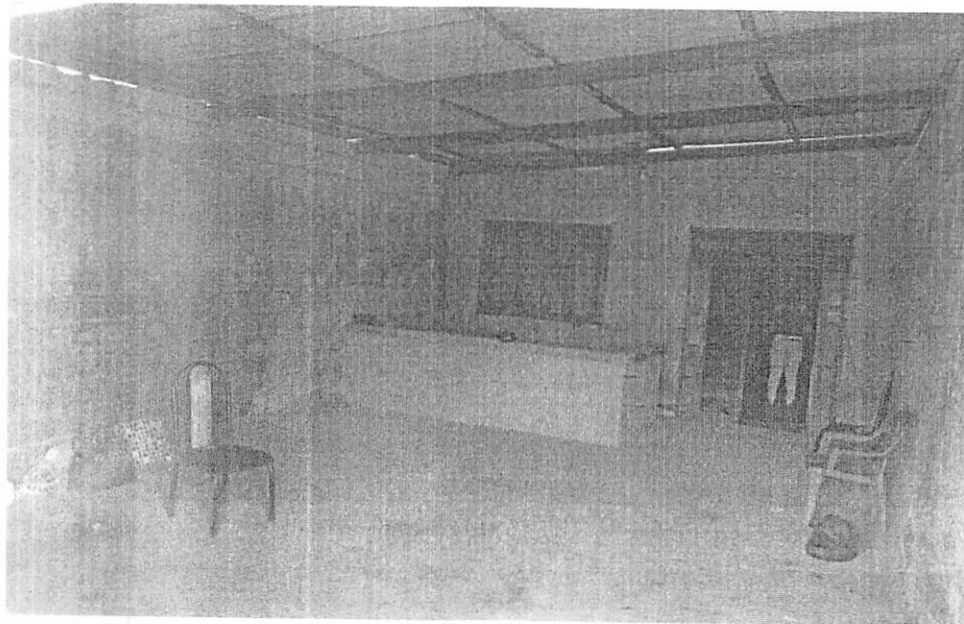

**CASA ALUGADA**



**ESTADO DO MARANHÃO**  
**PREFEITURA MUNICIPAL DE BURITICUPU/MA**  
**RUA SÃO RAIMUNDO, Nº 01, CEP:65.393-000 – CENTRO – BURITICUPU/MA**  
**CNPJ Nº 01.612.525/0001-40**

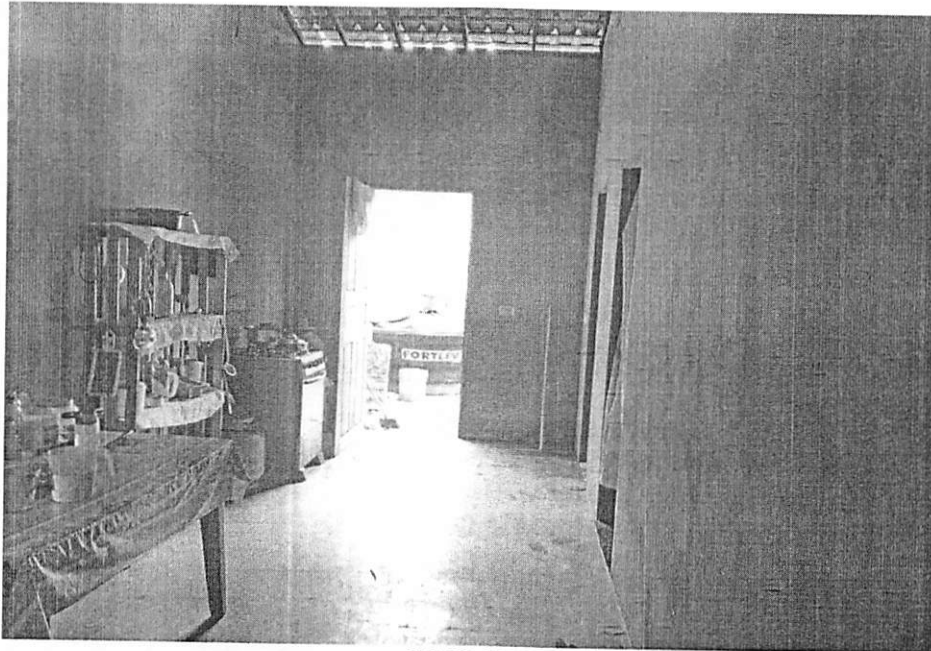

COZINHA



BANHEIRO



**ESTADO DO MARANHÃO**  
**PREFEITURA MUNICIPAL DE BURITICUPU/MA**  
**RUA SÃO RAIMUNDO, Nº 01, CEP:65.393-000 – CENTRO – BURITICUPU/MA**  
**CNPJ Nº 01.612.525/0001-40**

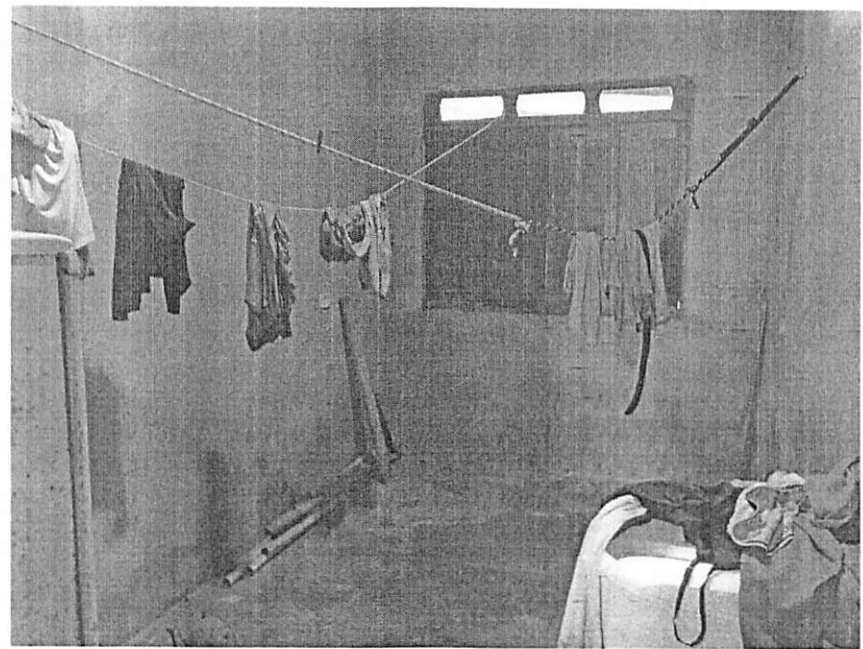

QUARTO

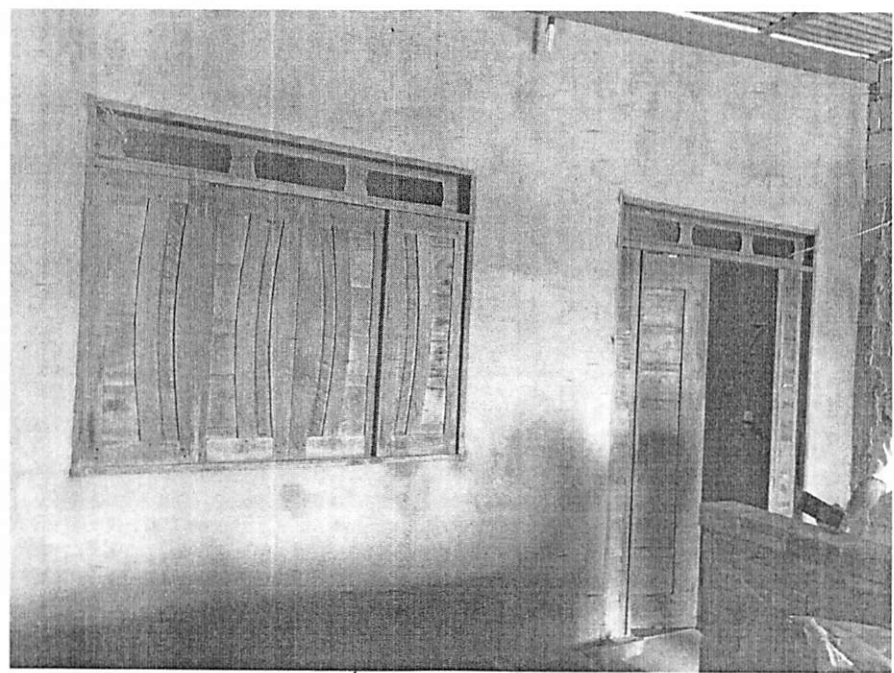

ÁREA EXTERNA