

Nº FOLHAS 05
Justiça



ESTADO DO MARANHÃO
PREFEITURA MUNICIPAL DE BURITICUPU/MA
RUA SÃO RAIMUNDO, Nº 01, CEP:65.393-000 – CENTRO – BURITICUPU/MA
CNPJ Nº 01.612.525/0001-40

SECRETARIA MUNICIPAL DE OBRAS E URBANISMO

LAUDO DE VISTORIA PARA LOCAÇÃO DE IMÓVEIS

Nº de Processo: 0001/2021

Dispensa: 034/2021 - SAAE

Vistoria executada no imóvel sito à: Rua nível médio, nº300, Centro – Buriticupu-MA

Locador (a): Antônio Da Cruz Mendes

Locatário (a): Secretaria Municipal de Habitação.

Imóvel: Abrigar as instalações do SAAE e Almojarifado do SAAE

Conforme designação de portaria nº 188/2021 da comissão de avaliação de imóvel, o presente “Laudo de vistoria” foi executado pela comissão passa a ser parte integrante do contrato de locação.

DATA DA VISTORIA: 01/02/2021, para todos os fins e efeitos de direito.

Estado do Imóvel: () novo (X) bom () regular () mau
() excelente

Idade aproximada do imóvel: (8) anos () meses () dias
() semanas

Danos existentes: Indicar resumidamente com “X” apenas a situação: SIM ou NÃO.

- 01 - Hall de entrada, existem danos
- 02 - Hall de circulação, existem danos
- 03 - Salas, existem danos
- 04 - Quartos, existem danos
- 05 - Banheiros, existem danos
- 06 - Cozinha, existem danos
- 07 - Outras dependências, existem danos
- 08 - Nas dependências externas, existem danos

() SIM	(X) NÃO
() SIM	(X) NÃO
() SIM	(X) NÃO
() SIM	(X) NÃO
() SIM	(X) NÃO
() SIM	(X) NÃO
() SIM	(X) NÃO
() SIM	(X) NÃO
() SIM	(X) NÃO



NP FOLHAS 06
Artista S.

ESTADO DO MARANHÃO
PREFEITURA MUNICIPAL DE BURITICUPU/MA
RUA SÃO RAIMUNDO, Nº 01, CEP:65.393-000 – CENTRO – BURITICUPU/MA
CNPJ Nº 01.612.525/0001-40

Descrição Geral:

INFORMAÇÃO COMPLEMENTAR

ESTADO GERAL DO IMÓVEL:

- a) Assoalhos bons
- b) Tetos bons,
- c) Paredes boas
- d) Portas boas
- e) Janelas boas
- f) Rodapés bons
- g) Pintura em bom estado de conservação.

(X) SIM
(X) SIM
(X) SIM
(X) SIM
(X) SIM
(X) SIM
() SIM

() NÃO
() NÃO
() NÃO
() NÃO
() NÃO
() NÃO
(X) NÃO

Descrição geral:

INSTALAÇÕES ELÉTRICAS:

- a) – Tomados interruptores e bocais.
(Em bom estado de funcionamento).

(X) SIM

() NÃO

Descrição Geral

INSTALAÇÕES SANITÁRIAS:

- a) - Torneiras, descargas, chuveiros, ralos, pias e vasos sanitários.
(Em bom estado de funcionamento).

(X) SIM

() NÃO

Descrição Geral

INSTALAÇÕES DIVERSAS:

- a) - Esquadrias, vidros, chaves internas e externas, azulejos, bom estado de conservação.

Obs: É necessário a colocação de fechaduras nas postas internas.

() SIM

(X) NÃO

Descrição Geral



Nº FOLHAS 07
Fátima S.

ESTADO DO MARANHÃO
PREFEITURA MUNICIPAL DE BURITICUPU/MA
RUA SÃO RAIMUNDO, Nº 01, CEP:65.393-000 – CENTRO – BURITICUPU/MA
CNPJ Nº 01.612.525/0001-40

RELAÇÃO DO ESTADO DE CADA COMPARTIMENTO:

DUAS SALAS: Em bom estado de conservação.

Pintura: em bom estado

Piso: cerâmica em bom estado.

QUARTOS: Em bom estado de uso e conservação.

Piso: em bom estado

Porta, janela, rodapé: as portas estão com as fechaduras quebradas.

Pintura: em bom estado

BANHEIRO SOCIAL: em bom estado de conservação e funcionamento.

Azulejo: em bom estado.

Piso: cerâmica, em bom estado.

Pia, descarga, vaso sanitário: em bom estado.

Porta: em bom estado

Chuveiro: em bom estado

UMA COZINHA: em bom estado de conservação e funcionamento.

Azulejo: em bom estado.

Piso: em bom estado.

Torneira: em bom estado.

Portas: em bom estado.

CIRCULAÇÃO INTERNA: em bom estado de conservação e funcionamento.

ENCERRAMENTO

O IMÓVEL AVALIADO ENCONTRA SE LOCALIZADO NO CENTRO DA CIDADE, EM BOM ESTADO DE CONSERVAÇÃO, HAVENDO NECESSIDADE DE REPAROS NA PINTURA. DE ACORDO COM O VALOR DE MERCADO, O VALOR AVALIADO DESTE IMÓVEL É DE R\$ 3.000,00 (TRÊS MIL E QUINHENTOS REAIS).

O presente laudo e o relatório fotográfico em anexo deste laudo, são partes integrantes do Contrato de Locação firmado entre as partes contratantes, e o locatário se responsabiliza integralmente pela conservação e segurança do imóvel, arcando com qualquer prejuízo causado por perdas e danos, constatados na ocasião da devolução do bem.



ESTADO DO MARANHÃO
PREFEITURA MUNICIPAL DE BURITICUPU/MA
RUA SÃO RAIMUNDO, Nº 01, CEP:65.393-000 – CENTRO – BURITICUPU/MA
CNPJ Nº 01.612.525/0001-40

BURITICUPU-MA, 22 de março de 2021

PROFISSIONAIS RESPONSÁVEIS PELA VISTORIA

Lorrana Lys Neves Forte
Engenheira Civil
CREA - MA 111848015-5

LORRANA LYS NEVES FORTE
ENGENHEIRA CIVIL
CREA-MA 111848015-5

Ellen Kallwana Moura Vieira
Engenheira Civil
CREA MA 111979082-4

ELLEN KALLWANA MOURA VIEIRA
ENGENHEIRA CIVIL
CREA MA 1119799082-4



PREFEITURA DE
BURITICUPU
CIDADE DE UM POVO FORTE E CORAJOSO

ESTADO DO MARANHÃO
PREFEITURA MUNICIPAL DE BURITICUPU/MA
RUA SÃO RAIMUNDO, Nº 01, CEP:65.393-000 – CENTRO – BURITICUPU/MA
CNPJ Nº 01.612.525/0001-40

RELATÓRIO FOTOGRÁFICO

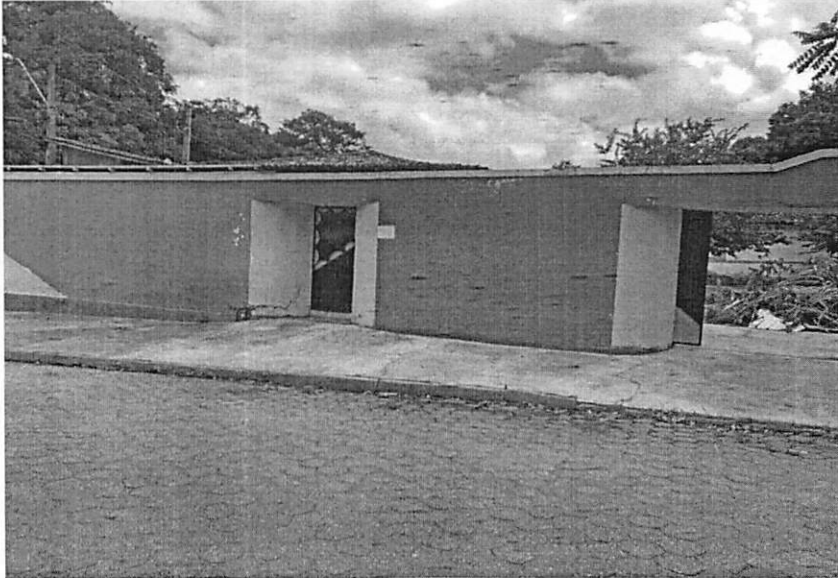

FRENTE DO IMOVEL

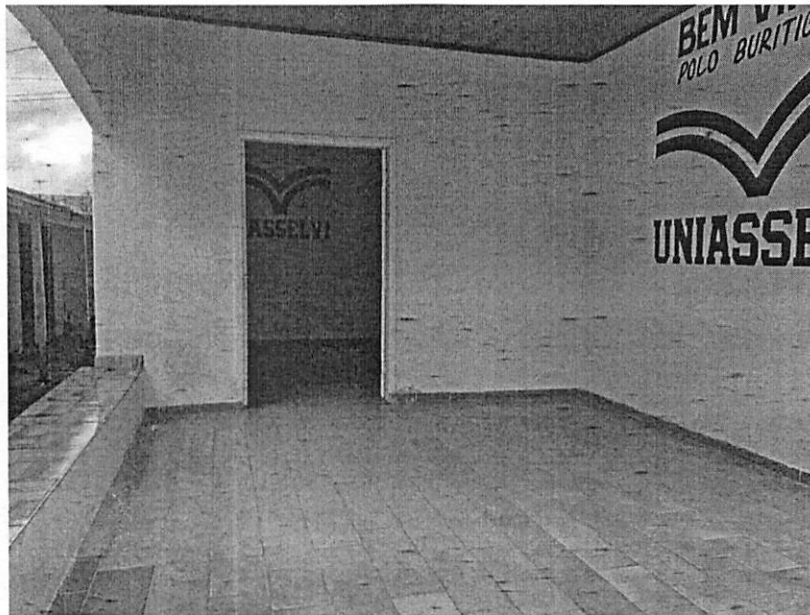

ÁREA EXTERNA



PREFEITURA DE
BURITICUPU
CIDADE DE UM POVO FORTE E CORAJOSO

Nº FOLHAS 10
Patricia S.

ESTADO DO MARANHÃO
PREFEITURA MUNICIPAL DE BURITICUPU/MA
RUA SÃO RAIMUNDO, Nº 01, CEP:65.393-000 – CENTRO – BURITICUPU/MA
CNPJ Nº 01.612.525/0001-40

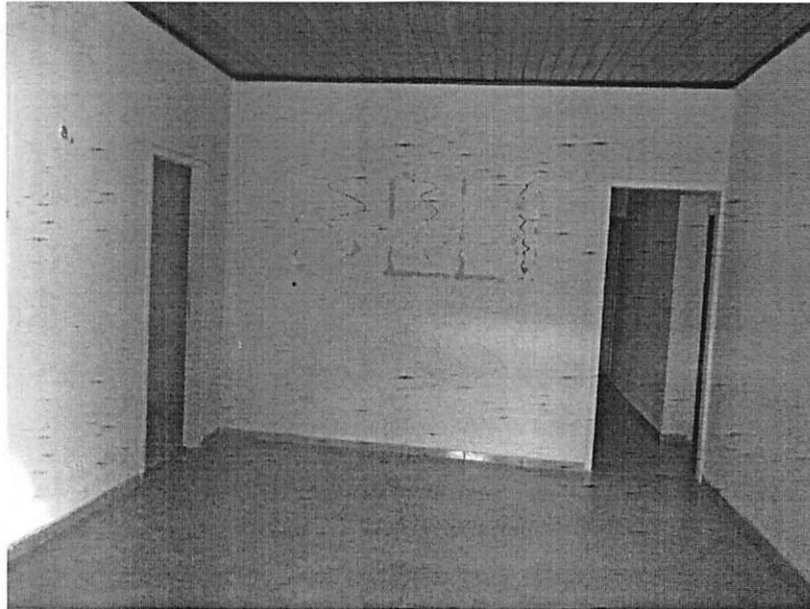

SALA

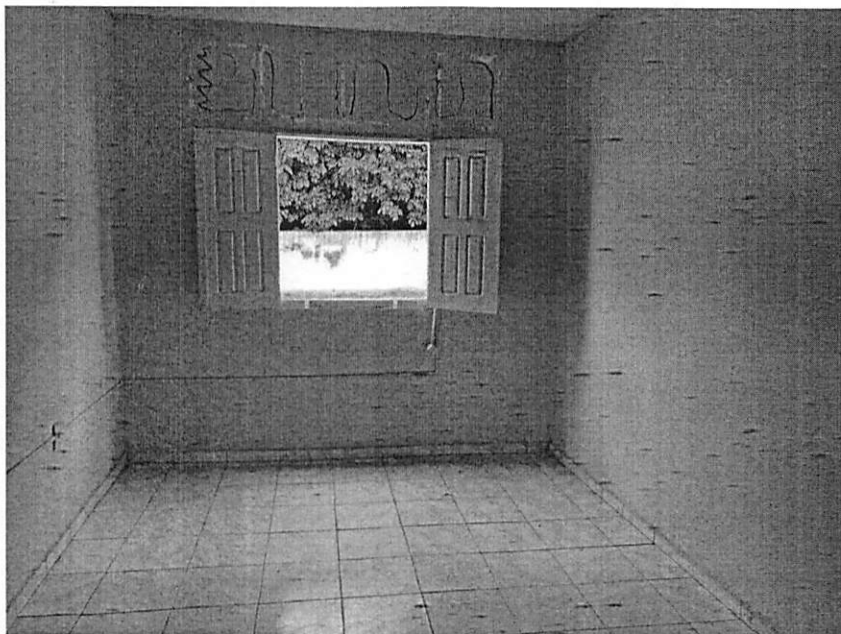

SALA



PREFEITURA DE
BURITICUPU
CIDADE DE UM POVO FORTE E CORAJOSO

ESTADO DO MARANHÃO
PREFEITURA MUNICIPAL DE BURITICUPU/MA
RUA SÃO RAIMUNDO, Nº 01, CEP:65.393-000 – CENTRO – BURITICUPU/MA
CNPJ Nº 01.612.525/0001-40

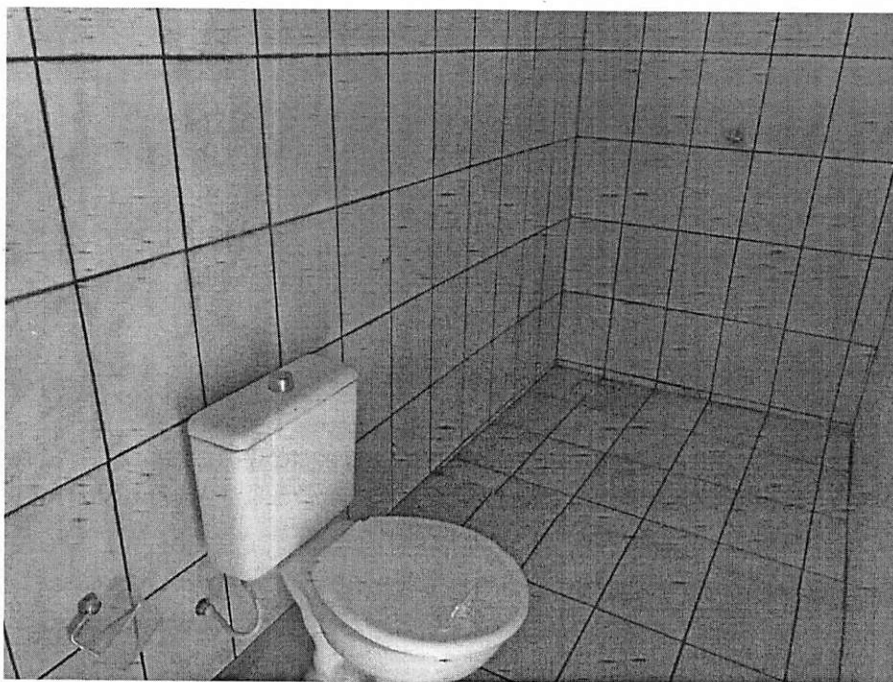

BANHEIRO

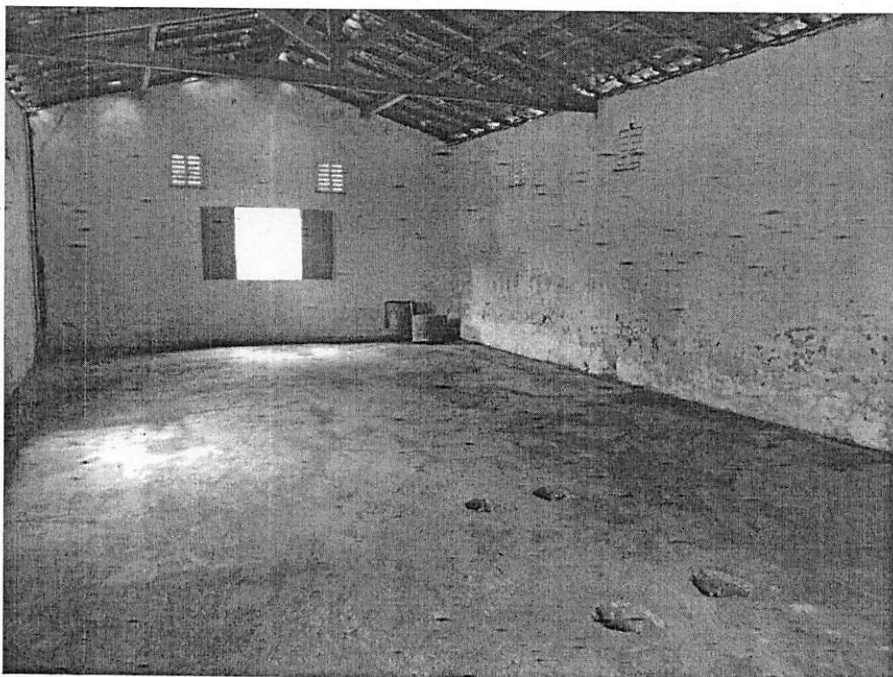

GALPÃO



PREFEITURA DE
BURITICUPU
CIDADE DE UM POVO FORTE E CORAJOSO

Nº FOLHAS 12
Justica S.

ESTADO DO MARANHÃO
PREFEITURA MUNICIPAL DE BURITICUPU/MA
RUA SÃO RAIMUNDO, Nº 01, CEP:65.393-000 – CENTRO – BURITICUPU/MA
CNPJ Nº 01.612.525/0001-40

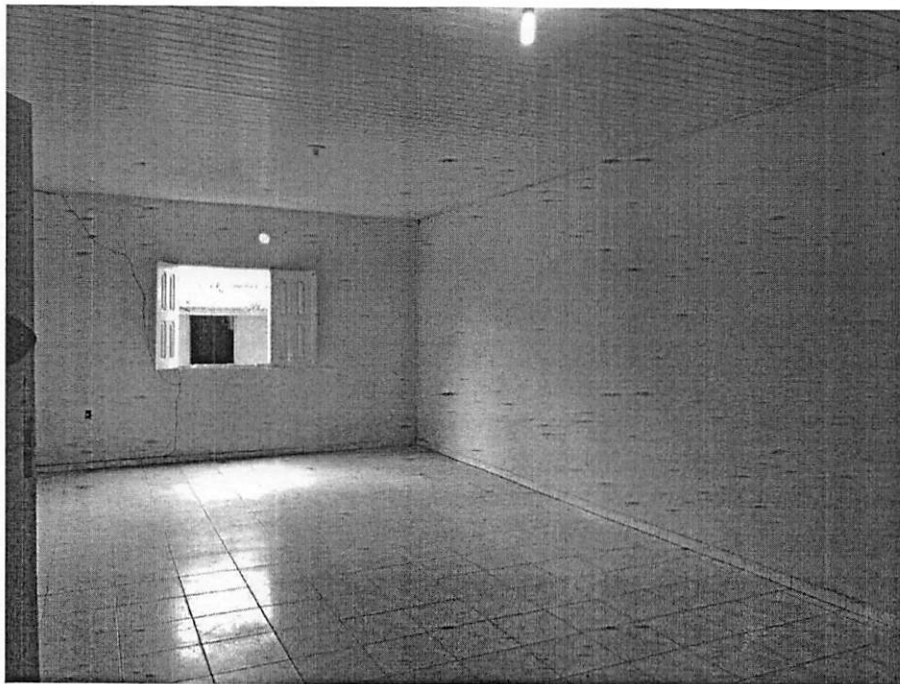

SALA

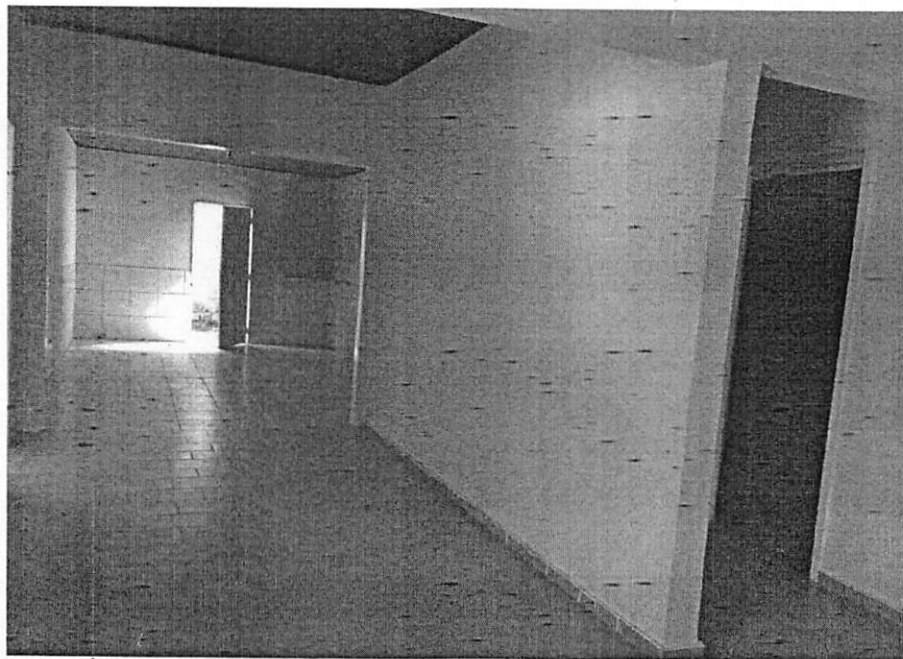

CIRCULAÇÃO INTERNA

[Handwritten signature]