

**ESTADO DO MARANHÃO**  
**PREFEITURA MUNICIPAL DE BURITICUPU/MA**  
**RUA SÃO RAIMUNDO, Nº 01, CEP:65.393-000 – CENTRO – BURITICUPU/MA**  
**CNPJ Nº 01.612.525/0001-40**

**SECRETARIA MUNICIPAL DE OBRAS E URBANISMO**

**LAUDO DE VISTORIA PARA LOCAÇÃO DE IMÓVEIS**

**Nº de Processo: 0145/2021**

**Dispensa: 006/2021 - SEMOB**

Vistoria executada no imóvel sito à: Rua 31 de julho, S/N - Centro, Buriticupu – MA.

Locador (a): Marta Gonçalves Medeiros

Locatário (a): Secretaria de Obras e Urbanismo

Imóvel: Abrigar o departamento de limpeza pública

Conforme designação de portaria nº 188/2021 da comissão de avaliação de imóvel, o presente “Laudo de vistoria” foi executado pela comissão passa a ser parte integrante do contrato de locação.

DATA DA VISTORIA: 05/01/2021, para todos os fins e efeitos de direito.

Estado do Imóvel:    ( ) novo        ( x ) bom        ( ) regular        ( ) mau  
( ) excelente

Idade aproximada do imóvel:        ( 6 ) anos        ( ) meses        ( ) dias  
( ) semanas

**Descrição Geral:**

O IMÓVEL AVALIADO POSSUI 1.880.70 M<sup>2</sup> DE ÁREA LIVRE, DESTIMADO PARA SER A GARAGEM DE MAQUINAS E CAMINHÕES DO MUNICÍPIO, TENDO EM VISTA O TAMANHO DA ÁREA E A LOCALIDADE DO IMÓVEL, QUE IRÁ FACILITAR O ACESSO DAS MAQUINAS. DE ACORDO COM O VALOR DE MERCADO, O VALOR AVALIADO DESTA IMÓVEL É DE R\$ 4.000,00 (QUATRO MIL REAIS).

O presente laudo e o relatório fotográfico em anexo deste laudo, são partes integrantes do Contrato de Locação firmado entre as partes contratantes, e o locatário se responsabiliza

Nº FOLHAS 04  
f



**ESTADO DO MARANHÃO**  
**PREFEITURA MUNICIPAL DE BURITICUPU/MA**  
**RUA SÃO RAIMUNDO, Nº 01, CEP:65.393-000 – CENTRO – BURITICUPU/MA**  
**CNPJ Nº 01.612.525/0001-40**

integralmente pela conservação e segurança do imóvel, arcando com qualquer prejuízo causado por perdas e danos, constatados na ocasião da devolução do bem.

BURITICUPU-MA, 05 de janeiro de 2021

**PROFISSIONAIS RESPONSÁVEIS PELA VISTORIA**

*Lorrana Lys Neves Forte*  
Engenheira Civil  
CREA - MA 111848015-5

LORRANA LYS NEVES FORTE  
ENGENHEIRA CIVIL  
CREA-MA 111848015-5

*Ellen Kallwana Moura Vieira*  
Engenheira Civil  
CREA - MA 1119799082-4

ELLEN KALLWANA MOURA VIEIRA  
ENGENHEIRA CIVIL  
CREA MA 1119799082-4

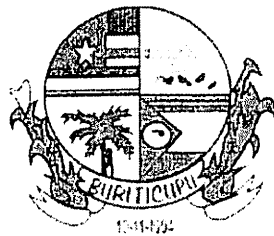

**ESTADO DO MARANHÃO**  
**PREFEITURA MUNICIPAL DE BURITICUPU/MA**  
**RUA SÃO RAIMUNDO, Nº 01, CEP:65.393-000 – CENTRO – BURITICUPU/MA**  
**CNPJ Nº 01.612.525/0001-40**

**RELATÓRIO FOTOGRÁFICO**

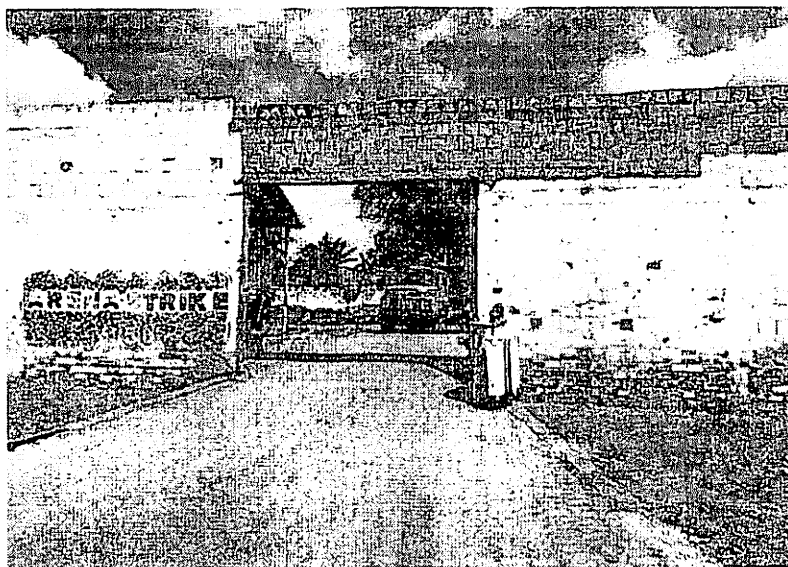

**FRENTE**



**VISTA INTERNA**

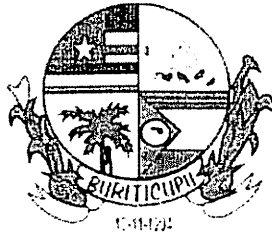

**ESTADO DO MARANHÃO**  
**PREFEITURA MUNICIPAL DE BURITICUPU/MA**  
**RUA SÃO RAIMUNDO, Nº 01, CEP:65.393-000 – CENTRO – BURITICUPU/MA**  
**CNPJ Nº 01.612.525/0001-40**

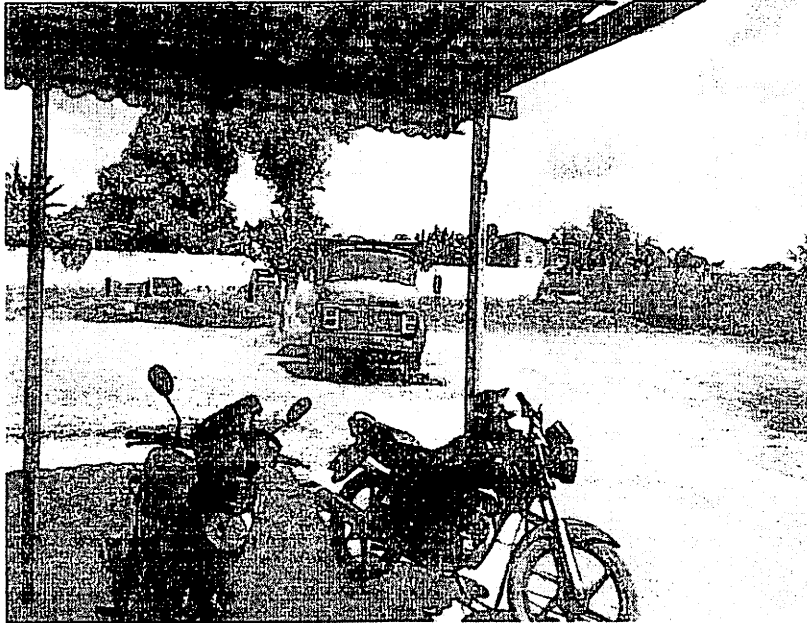

VISTA INTERNA



VISTA INTERNA

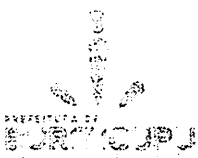

ESTADO DO MARANHÃO  
PREFEITURA MUNICIPAL DE BURITICUPU  
SECRETARIA MUNICIPAL DE ADMINISTRAÇÃO E PLANEJAMENTO

**PORTARIA DE Nº 188/2021- SEMAPLAN**

Cria Comissão Administrativa para proceder à avaliação das condições de conservação e preço de mercado para locação e venda de imóveis pelo Município de Buriticupu- MA para funcionamento de órgãos e setores ligados a Prefeitura Municipal de Buriticupu, designa seus membros e dá outras providências.

O SECRETÁRIO MUNICIPAL DE ADMINISTRAÇÃO E PLANEJAMENTO DE BURITICUPU, ESTADO DO MARANHÃO, no uso de suas atribuições legais e dos poderes que lhe são conferidos:

**RESOLVE:**

**ART. 1º:** Criar a Comissão Administrativa para proceder à avaliação das condições de conservação e preço de mercado para locação e venda de imóveis pelo Município de Buriticupu, através da Secretaria Municipal Obras e Urbanismo - SEMOB, para o funcionamento de órgãos e setores ligados a mesma, designado para tanto os seguintes servidores para compô-la:

**LORRANA LYS NEVES FORTE** (matrícula: 000807) ENGENHEIRA CIVIL;

**ELLEN KALLWANA MOURA VIEIRA** (matrícula: 000940) ENGENHEIRA CIVIL;

**ART. 2º:** Ficam estabelecidos os seguintes critérios para a escolha dos imóveis de locação pela Comissão Administrativa:

- I. O imóvel a ser locado deve atender as finalidades precípuas da Administração:
- II. O preço do aluguel deve ser compatível com os valores de mercado, segundo avaliação prévia realizadas pelos membros da Comissão:

PECUNIAS 08



ESTADO DO MARANHÃO  
PREFEITURA MUNICIPAL DE BURITICUPU  
SECRETARIA MUNICIPAL DE ADMINISTRAÇÃO E PLANEJAMENTO

---

- III. Deve ser elaborado em Termo de Avaliação de Imóvel indicando os motivos justificadores (necessidade de instalação e localização) que condicione a escolha do imóvel.

ART. 3º: Esta Portaria entra em vigor na data de sua publicação. .

GABINETE DA SECRETARIA MUNICIPAL DE ADMINISTRAÇÃO E PLANEJAMENTO, ESTADO DO MARANHÃO, EM 04 DE JANEIRO DE 2021.

Dê-se Ciência,  
Publique-se,  
Cumpra-se.

VANDECLEBER FREITAS SILVA  
SECRETÁRIO MUNICIPAL DE ADMINISTRAÇÃO E PLANEJAMENTO