

REPUBLICA FEDERATIVA DO BRASIL
MINISTERIO DAS CIDADES
DEPARTAMENTO NACIONAL DE TRANSPORTES
CARTEIRA NACIONAL DE HABILITACAO

ANARIA DOS SANTOS MORAIS LIMA

DOC. IDENTIDADE / CARGO EMISSOR / IS
0243165020031 SSE MA

DT
014.108.973-98 DATA NASCIMENTO
03/09/1987

FILIAO
RAIMUNDO MONATO SANTOS
MORAIS
JOANA DARC RODRIGUES D
OS SANTOS

PERMISSAO ACC DAT. FUS
AB AB

Nº REGISTRO 06792834230 VIGENCIA 11/01/2021 DATA EXPIRACAO 10/02/2017

OBSERVAÇÕES

Anaria dos Santos M Lima
ASSINATURA DO PORTADOR

LOCAL SAO LUIS, MA DATA EMISSAO 20/02/2018

ASSINATURA DO EMISSOR

84111110898
MR037407406

MARANHÃO

VÁLIDA EM TODO O TERRITÓRIO NACIONAL
1603448092

PROIBIDO PLASTIFICAR
1603448092

PREFEITURA MUNICIPAL DE BURITICUPUMA
CONFERE COM O ORIGINAL
Data: 05/02/27

Secretário

Nº FOLHAS 09



PREFEITURA MUNICIPAL DE BURITICUPUMA
CONFERE COM O ORIGINAL
Data 08/10/27

Servidor

Nota Fiscal | Fatura de Energia Elétrica | Série B
 Nº da Fatura: 0150/001001.0029414 001207844
 Instalação: 12/16220



Equatorial Maranhão Distribuidora de Energia:
 Alameda A, Qd 505, nº 100, Loteamento Guaraná,
 Alto da Calhau - São Luís - MA CEP: 65.070-900
 Ins. Estadual: 120515.11-3 CNPJ: 06.273.793/0001-84

Conta do Mês: **01/2020** Vencimento: **22/01/2020**

Dados do cliente
JOANA DARC RODRIGUES DOS SANTOS

R. MARGARIDA, 23
 CENTRO, 65.011-000 SÃO LUÍS (MA)
 Nº do Contrato de Abastecimento: 4740220
 Grupo e Subgrupo de Tensão: 0/011
 Tipo de Tarifa: CONVÊNIO AMARELA
 Classificação: Residência Urbano
 Perda no Banco (Pd): 0,00
 CPE: 017,973 R\$/kWh
 Tensão Nom.: 220 V
 Nº/Seq: 010906001 01/0
 Nº Medidor: 1102185600
 Fator de Potência: 0

Datas
 Emissão: 15/01/2020 Apresentação: 15/01/2020 Próximo prazo fatura: 15/02/2020

Demonstrativo de Faturamento

Item	Quantidade	Tarifa	Valor
Forneimento			
Consumos	199	0,630380	125,43
Adicional Band. Amarela			7,00
ICMS			15,31
PIS			0,93
COFINS			4,27
Itens Financeiros			
Cp. Hab. PNB 1204 20m			7,26
Credito 10/114 12/2019			8,42
Multa			3,44
Contração Financeira			0,15
Outros			1,75

Total a pagar: R\$ 171,35

Informações de Tributos

Tributo	Base de cálculo	Alíquota (%)	Valor (R\$)
ICMS	125,43	12,16	15,31
PIS	125,43	0,75	0,93
COFINS	125,43	3,40	4,27

Reservado ao Fisco
 PERÍODO FISCAL: 15/01/2020
 Número do Programa Social: 15/01/2020

Histórico de Consumo (kWh)

Mês	Consumo
2019	230
2020	199

Informações de consumo do mês e Tarifa sem Tributos

Consumo	Data Leitura Anterior	Data Leitura Atual	Qtd. Dias	Resolução Anet
1,430	12/12/2019	15/01/2020	29	2594/19

Canal de leitura	Leitura Anterior	Leitura Atual	Consumo	Tarifa sem Tributos
ALIVO 10041	12,5493	12,7885	199	0,630380

PREFEITURA MUNICIPAL DE BURITICUPUMA
CONFERE COM O ORIGINAL
 Data: 28/01/20
 Servidor: [Assinatura]

Observações
 * Ainda constam no aberto no nosso sistema faturas vencidas do ano de 2019. Regularize e receba o recibo anual de quitação de débitos. * Período: Band. Tarif.: Amarela: 10/12 - 15/01 * REVISÃO CADASTRAL 2019. TARIFA SOCIAL DE ENERGIA CANCELADA: CADASTRO UNICO NÃO ATUALIZADO. IN FORMACOES PELO TEL.: 08001072001

Composição do Consumo (R\$)

Consumo	Consumo	Consumo	Consumo	Consumo	Consumo	Consumo
48,11	7,82	52,29	7,66	11,60	58,91	0,78

JOANA DARC RODRIGUES DOS SANTOS
 C. Contrato: 4740220 Compensação: 01/2020 Data de Emissão: 15/01/2020
 Vencimento: 22/01/2020 Valor Total: 171,35 B202001001207844
83600000015 713500139009 008982728407 000047402201



AGRO. M. M. CONSULTORIA A. T. A. LTDA

CNPJ: 18.269.629/0001-05 CREA/MA: 543045-3
Rua do Flamengo, 245ª – Centro – CEP: 65393-000 Buriticupu - MA
Contato: 98-985140044 – Email: agro.mmcconsultoria20@gmail.com

MEMORIAL DESCRITIVO

Imóvel : **LOTE URBANO**
Proprietário : **ANARIA DOS SANTOS MORAIS LIMA CPF: 014.108.973-38**
Local : **RUA DOM PEDRO I, S/N - CENTRO**
Município : **BURITICUPU - MA**
Área : **343,9642 m2** Perímetro : **74,2186 m.**

DESCRIÇÃO PERIMÉTRICA: Tem início no vértice **P1**, com coordenadas plano retangulares relativas, sistema UTM, N 9.522.430,7700 e E 337.535,5900; deste segue com o azimute 192°01'17" e distância de 19,1091 metros, confrontando com o Sr. LILI, até o vértice **P2**, com coordenadas N 9.522.412,0800 e E 337.531,6100; deste segue com o azimute 281°47'49" e distância de 18,0002 metros, confrontando com a LOTE DE TERCEIRO, até o vértice **P3**, com coordenadas N 9.522.415,7600 e E 337.513,9900; deste segue com o azimute 12°01'17" e distância de 19,1091 metros, confrontando com a Sr VANDERLEIA, até o vértice **P4**, com coordenadas N 9.522.434,4500 e E 337.517,9700; deste segue com o azimute 101°47'49" e distância de 18,0002 metros, confrontando com a RUA DOM PEDRO I, até o vértice **P1**, início da presente descrição, encerrando uma área de 343,9642 m2, conforme planta na escala 1/200. Todas as coordenadas aqui descritas estão georreferenciadas ao Sistema Geodésico Brasileiro, Meridiano Central **45 WGr**, datum **SIRGAS2000**. Todos os azimutes, distâncias, área e perímetro foram calculados no plano de projeção UTM.

Buriticupu-MA, 28/01/2021



Genilton Mendonça Silva
Eng. Agrônomo
CREA: 110920828-6

GENILTON M. SILVA
Engenheiro - CREA 110920828-6/MA



TABELA DE ALINHAMENTOS				
ALINHAMENTOS	AZIMUTES	DISTÂNCIAS	Coord. ESTE	Coord. NORTE
P1/P2	192°01'17"	19,1091	337.531,6100	9.522.412,0800
P2/P3	281°47'49"	18,0002	337.513,9900	9.522.415,7600
P3/P4	12°01'17"	19,1091	337.517,9700	9.522.434,4500
P4/P1	101°47'49"	18,0002	337.535,5900	9.522.430,7700



AGRO. M. M. CONSULTORIA A. T. A. LTDA
 CNPJ: 18.269.629/0001-05 CREA/MA: 543045-3
 RUA DO FLAMENGO, 245 - Centro - CEP: 65393-000 - Buriticupu - MA
 Contato: 98-98514-00440 - e-mail: agro.mmconsultoria20@gmail.com

IMÓVEL: LOTE URBANO	LOCAL : RUA D. PEDRO I, S/N - CENTRO	PROCESSO : XXX
	MUNICÍPIO: BURITICUPU - MA	ÁREA : 343,9642 m ²
PLANTA PLANIALTIMETRICA		PERÍMETRO: 74,2186 m
REFERÊNCIA CARTOGRÁFICA:	Coordenadas do Ponto P1:	DESENHO : GENILTON
PROJEÇÃO : UTM	LATITUDE : 4°34'16,412" S	ESCALA : ESCALA 1/200
DATUM HORIZONTAL: SIRGAS2000	LONGITUDE : 46°27'22,733" W	DATA : JANEIRO/2021
DATUM VERTICAL : IMBITUBA - SC	C. MERIDIANA: 0°06'57,92822"	RESP. TÉCNICO: <i>Genilton Mendonça Silva</i> Eng. Agrônomo CREA: 110920828-6 Engenheiro - CREA 110920828-6/MA
FUSO : 23 MC: -45	FATOR ESCALA: 0,999923	
PROPRIETÁRIO (A): ANARIA DOS SANTOS MORAIS LIMA CPF: 014.108.973-38		

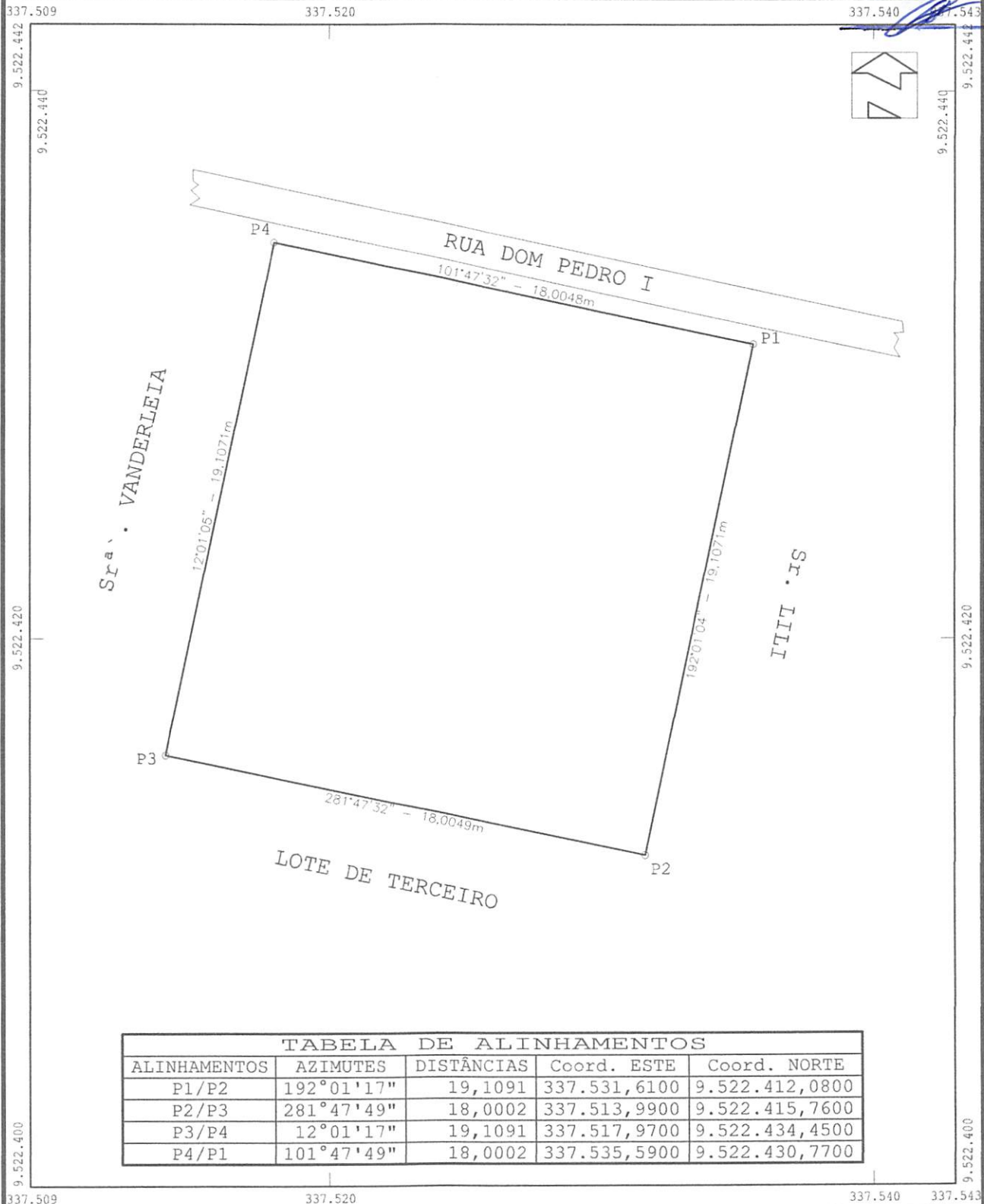
DECLARAÇÃO DE POSSE

Eu, ANARIA DOS SANTOS MORAIS LIMA, brasileiro (a), casado (a), portador do RG nº 024316502003-1 SSP/MA, inscrito no CPF sob o nº 014.108.973-38, residente e domiciliado na Rua das Margaridas, nº 13, centro, Município de Buriticupu, Estado do Maranhão, DECLARO, para os devidos fins e efeitos legais, perante a Secretaria Municipal de Administração e Planejamento, que sou LEGÍTIMO POSSUIDOR, de forma contínua e incontestável, de um imóvel urbano contendo uma CASA, situada na Rua Dom Pedro I, nº 12, Centro Buriticupu/MA, Estado do Maranhão, há cerca de 17 anos, sendo esta posse mansa e pacífica, nos termos da legislação pertinente. Declaro ainda, sob as penas da Lei, que não está em andamento nenhuma ação judicial tendo por objeto a posse do imóvel acima referido (demarcação, divisão, retificação de área, registro ou outros). Assim sendo, como possessor, firmo a presente declaração testemunhada pelos confrontantes indicados na planta topográfica/croqui, comprometendo-me a registrá-la ainda em Cartório de Títulos e Documentos.



Buriticupu/MA, 08 de janeiro de 2021.

Anaria dos Santos Morais Lima
Assinatura do Declarante

Testemunhas:

- 1. ASSINATURA: Adla Ribeiro da Silva
- CPF: 634001703-72
- 2. ASSINATURA: Rosimar de S. L.
- CPF: 937037-563-04

Francisco B. Rocha
Escrivão Autorizado



Poder Judiciário TJMA. Selo:
 RECFIR148130U7CTUKTX99P31214,
 29/01/2021 11:26:10, Ato: 13.17.2, Parte(s):
 ANARIA DOS SANTOS MORAIS LIMA, Rec
 Firma: Autenticidade, Total R\$ 5,12 Emol R\$
 4,63 FERC R\$ 0,13 FADEP R\$ 0,18 FEMP R\$
 2,18 Consulte em https://scof.tjma.jus.br

