



ESTADO DO MARANHÃO
PREFEITURA MUNICIPAL DE BURITICUPU
SECRETARIA MUNICIPAL DE ADMINISTRAÇÃO E PLANEJAMENTO

PORTARIA DE Nº 188/2021- SEMAPLAN

Cria Comissão Administrativa para proceder à avaliação das condições de conservação e preço de mercado para locação e venda de imóveis pelo Município de Buriticupu- MA para funcionamento de órgãos e setores ligados a Prefeitura Municipal de Buriticupu, designa seus membros e dá outras providências.

O SECRETÁRIO MUNICIPAL DE ADMINISTRAÇÃO E PLANEJAMENTO DE BURITICUPU, ESTADO DO MARANHÃO, no uso de suas atribuições legais e dos poderes que lhe são conferidos;

RESOLVE:

ART. 1º: Criar a Comissão Administrativa para proceder à avaliação das condições de conservação e preço de mercado para locação e venda de imóveis pelo Município de Buriticupu, através da Secretaria Municipal Obras e Urbanismo - SEMOB, para o funcionamento de órgãos e setores ligados a mesma, designado para tanto os seguintes servidores para compô-la:

LORRANA LYS NEVES FORTE (matrícula: 000807) ENGENHEIRA CIVIL;

ELLEN KALLWANA MOURA VIEIRA (matrícula: 000940) ENGENHEIRA CIVIL;

ART. 2º: Ficam estabelecidos os seguintes critérios para a escolha dos imóveis de locação pela Comissão Administrativa:

- I. O imóvel a ser locado deve atender as finalidades precípua da Administração;
- II. O preço do aluguel deve ser compatível com os valores de mercado, segundo avaliação prévia realizadas pelos membros da Comissão;



ESTADO DO MARANHÃO
PREFEITURA MUNICIPAL DE BURITICUPU
SECRETARIA MUNICIPAL DE ADMINISTRAÇÃO E PLANEJAMENTO

- III. Deve ser elaborado em Termo de Avaliação de Imóvel indicando os motivos justificadores (necessidade de instalação e localização) que condicione a escolha do imóvel.

ART. 3º: Esta Portaria entra em vigor na data de sua publicação, .

GABINETE DA SECRETARIA MUNICIPAL DE ADMINISTRAÇÃO E PLANEJAMENTO, ESTADO DO MARANHÃO, EM 04 DE JANEIRO DE 2021.

Dê-se Ciência,

Publique-se,

Cumpra-se.

VANDECLEBER FREITAS SILVA

SECRETÁRIO MUNICIPAL DE ADMINISTRAÇÃO E PLANEJAMENTO

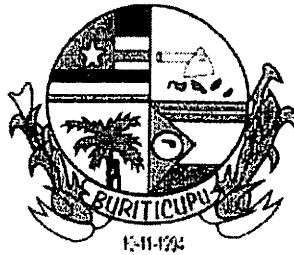

ESTADO DO MARANHÃO
PREFEITURA MUNICIPAL DE BURITICUPU/MA
RUA SÃO RAIMUNDO, Nº 01, CEP:65.393-000 – CENTRO – BURITICUPU/MA
CNPJ Nº 01.612.525/0001-40

SECRETARIA MUNICIPAL DE OBRAS E URBANISMO

LAUDO DE VISTORIA PARA LOCAÇÃO DE IMÓVEIS

Nº de Processo: 0073/2021
Dispensa: 009/2021 - SEDES

Vistoria executada no imóvel sito à: Rua Dom Moto, nº618, Centro – Buriticupu-MA

Locador (a): Maria Risonete Medeiros Lopes

Locatário (a): Secretaria Municipal de Desenvolvimento Social, Trabalho e Economia Solidaria.

Imóvel: Abrigar as instalações do conselho tutelar

Conforme designação de portaria nº 188/2021 da comissão de avaliação de imóvel, o presente “Laudo de vistoria” foi executado pela comissão passa a ser parte integrante do contrato de locação.

DATA DA VISTORIA: 05/01/2021, para todos os fins e efeitos de direito.

Estado do Imóvel: () novo (X) bom () regular () mau
() excelente

Idade aproximada do imóvel: (8) anos () meses () dias
() semanas

Danos existentes: Indicar resumidamente com “X” apenas a situação: SIM ou NÃO.

- 01 - Hall de entrada, existem danos
- 02 - Hall de circulação, existem danos
- 03 - Salas, existem danos
- 04 - Quartos, existem danos
- 05 - Banheiros, existem danos
- 06 - Cozinha, existem danos
- 07 - Outras dependências, existem danos
- 08 - Nas dependências externas, existem danos

() SIM
() SIM
() SIM
() SIM
() SIM
() SIM
() SIM
() SIM
() SIM

(X) NÃO
(X) NÃO
(X) NÃO
(X) NÃO
(X) NÃO
(X) NÃO
(X) NÃO
(X) NÃO
(X) NÃO

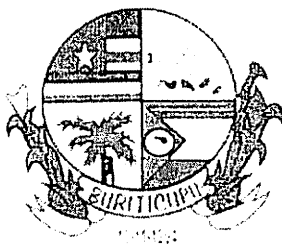

ESTADO DO MARANHÃO
PREFEITURA MUNICIPAL DE BURITICUPU/MA
RUA SÃO RAIMUNDO, Nº 01, CEP:65.393-000 – CENTRO – BURITICUPU/MA
CNPJ Nº 01.612.525/0001-40

Descrição Geral:

INFORMAÇÃO COMPLEMENTAR

ESTADO GERAL DO IMÓVEL:

- a) Assoalhos bons
- b) Tetos bons,
- c) Paredes boas
- d) Portas boas
- e) Janelas boas
- f) Rodapés bons
- g) Pintura em bom estado de conservação.

<input checked="" type="checkbox"/> SIM
<input checked="" type="checkbox"/> SIM
<input type="checkbox"/> SIM
<input checked="" type="checkbox"/> SIM
<input checked="" type="checkbox"/> SIM
<input checked="" type="checkbox"/> SIM
<input type="checkbox"/> SIM

<input type="checkbox"/> NÃO
<input type="checkbox"/> NÃO
<input checked="" type="checkbox"/> NÃO
<input type="checkbox"/> NÃO
<input type="checkbox"/> NÃO
<input type="checkbox"/> NÃO
<input checked="" type="checkbox"/> NÃO

Descrição geral:

INSTALAÇÕES ELÉTRICAS:

- a) – Tomados interruptores e bocais.
(Em bom estado de funcionamento).

SIM

NÃO

Descrição Geral

INSTALAÇÕES SANITÁRIAS:

- a) - Torneiras, descargas, chuveiros, ralos, pias e vasos sanitários.
(Em bom estado de funcionamento).

SIM

NÃO

Descrição Geral

INSTALAÇÕES DIVERSAS:

- a) - Esquadrias, vidros, chaves internas e externas, azulejos, bom estado de conservação.

SIM

NÃO

Descrição Geral

RELAÇÃO DO ESTADO DE CADA COMPARTIMENTO:

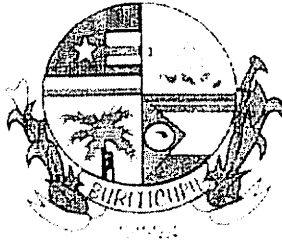

ESTADO DO MARANHÃO
PREFEITURA MUNICIPAL DE BURITICUPU/MA
RUA SÃO RAIMUNDO, Nº 01, CEP:65.393-000 – CENTRO – BURITICUPU/MA
CNPJ Nº 01.612.525/0001-40

DUAS SALAS: Em bom estado de conservação.

Pintura: em péssimo estado

Piso: cerâmica em bom estado.

TRÊS QUARTOS: Em bom estado de uso e conservação.

Piso: em bom estado

Porta, janela, rodapé: em bom estado.

Pintura: em péssimo estado

UM BANHEIRO SOCIAL: em bom estado de conservação e funcionamento.

Azulejo: em bom estado.

Piso: cerâmica, em bom estado.

Pia, descarga, vaso sanitário: em bom estado.

Porta: em bom estado

Chuveiro: em bom estado

UMA COZINHA: em bom estado de conservação e funcionamento.

Azulejo: em bom estado.

Piso: em bom estado.

Torneira: em bom estado.

Portas: em bom estado.

CIRCULAÇÃO INTERNA: em bom estado de conservação e funcionamento.

ÁREA EXTERNA: em estado regular de conservação e funcionamento.

ENCERRAMENTO

O IMÓVEL AVALIADO ENCONTRA SE LOCALIZADO NO CENTRO DA CIDADE, EM BOM ESTADO DE CONSERVAÇÃO, HAVENDO NECESSIDADE DE REPAROS NA PINTURA. DE ACORDO COM O VALOR DE MERCADO, O VALOR AVALIADO DESTES IMÓVEL É DE R\$ 1.600,00 (UM MIL E SEISSENTOS REAIS).

O presente laudo e o relatório fotográfico em anexo deste laudo, são partes integrantes do Contrato de Locação firmado entre as partes contratantes, e o locatário se responsabiliza integralmente pela conservação e segurança do imóvel, arcando com qualquer prejuízo causado por perdas e danos, constatados na ocasião da devolução do bem.

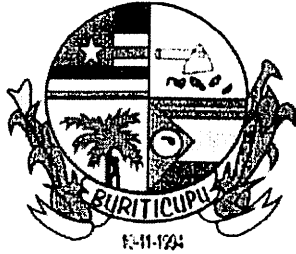

ESTADO DO MARANHÃO
PREFEITURA MUNICIPAL DE BURITICUPU/MA
RUA SÃO RAIMUNDO, Nº 01, CEP:65.393-000 – CENTRO – BURITICUPU/MA
CNPJ Nº 01.612.525/0001-40

BURITICUPU-MA, 05 de janeiro de 2021

PROFISSIONAIS RESPONSÁVEIS PELA VISTORIA

Lorrana Lys Neves Forte
Engenheira Civil
CREA - MA 111848015-5

LORRANA LYS NEVES FORTE
ENGENHEIRA CIVIL
CREA-MA 111848015-5

Ellen Kallwana Moura Vieira
Engenheira Civil
CREA MA 111979082-4

ELLEN KALLWANA MOURA VIEIRA
ENGENHEIRA CIVIL
CREA MA 111979082-4

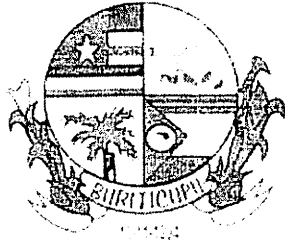

ESTADO DO MARANHÃO
PREFEITURA MUNICIPAL DE BURITICUPU/MA
RUA SÃO RAIMUNDO, Nº 01, CEP:65.393-000 – CENTRO – BURITICUPU/MA
CNPJ Nº 01.612.525/0001-40

RELATÓRIO FOTOGRÁFICO

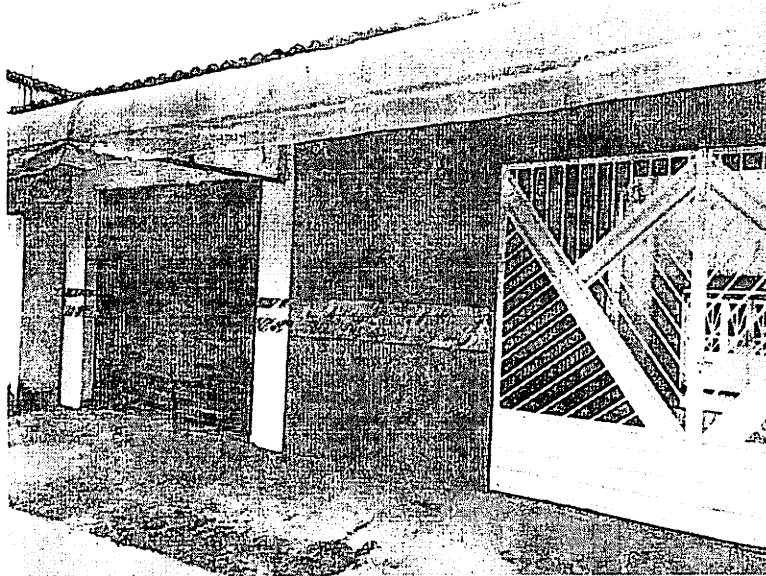

FRENTE DA CASA

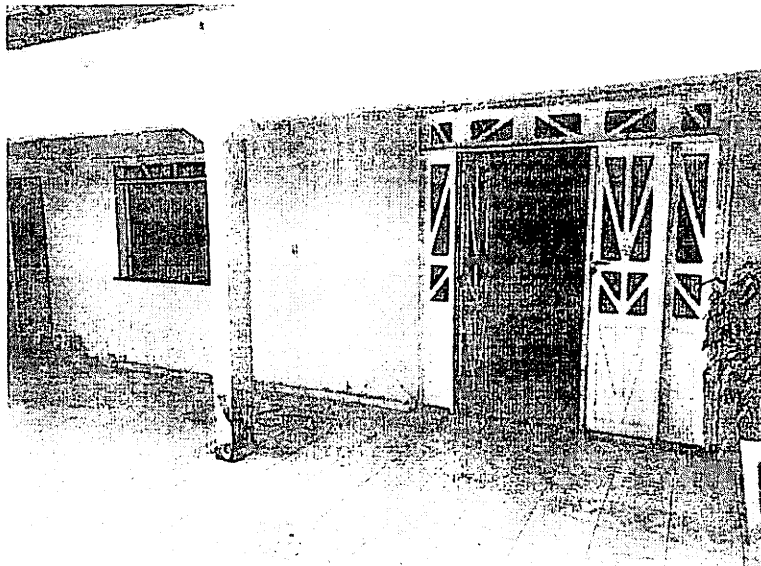

AREA EXTERNA

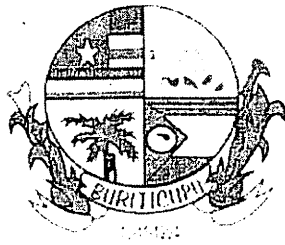

ESTADO DO MARANHÃO
PREFEITURA MUNICIPAL DE BURITICUPU/MA
RUA SÃO RAIMUNDO, Nº 01, CEP:65.393-000 – CENTRO – BURITICUPU/MA
CNPJ Nº 01.612.525/0001-40

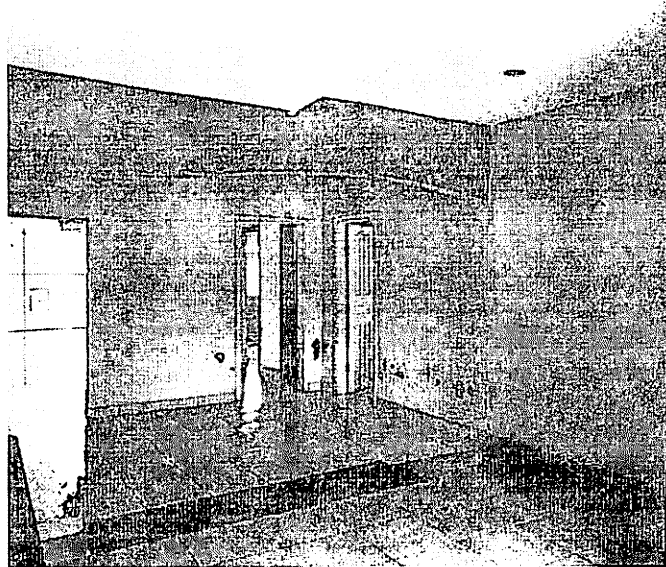

SALA/COZINHA

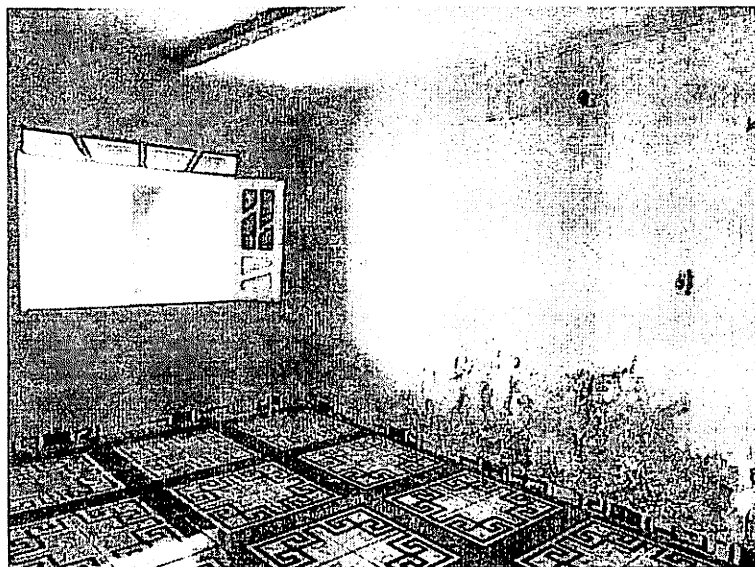

QUARTO 01

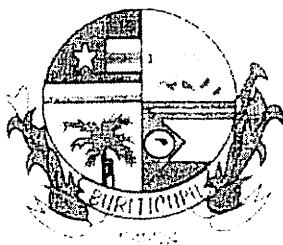

ESTADO DO MARANHÃO
PREFEITURA MUNICIPAL DE BURITICUPU/MA
RUA SÃO RAIMUNDO, Nº 01, CEP:65.393-000 – CENTRO – BURITICUPU/MA
CNPJ Nº 01.612.525/0001-40

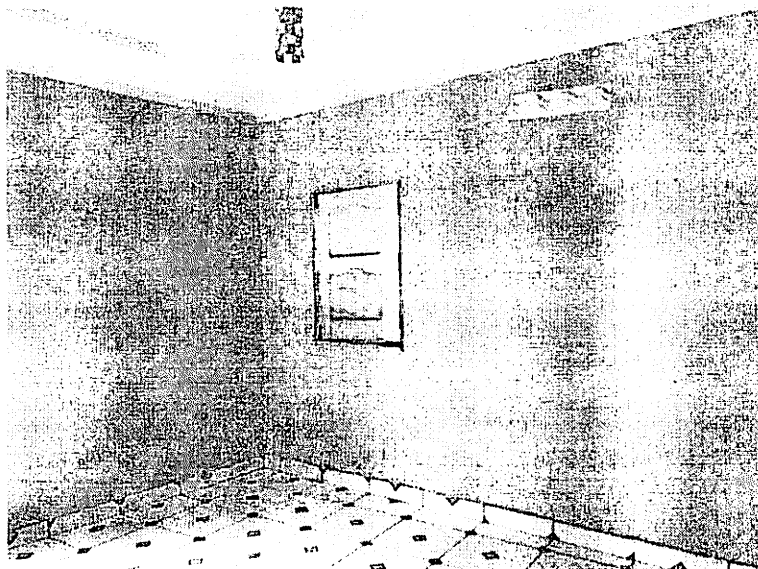

QUARTO 2

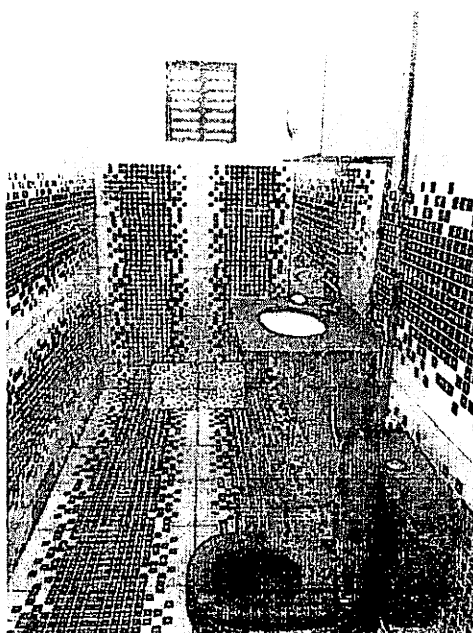

BANHEIRO

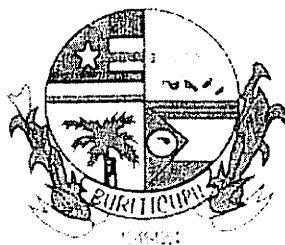

ESTADO DO MARANHÃO
PREFEITURA MUNICIPAL DE BURITICUPU/MA
RUA SÃO RAIMUNDO, Nº 01, CEP:65.393-000 – CENTRO – BURITICUPU/MA
CNPJ Nº 01.612.525/0001-40

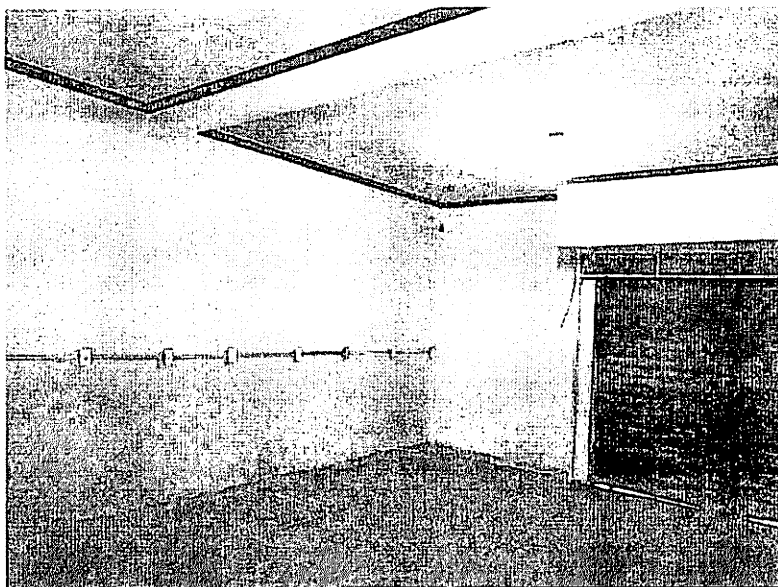

SALA COMERCIAL