

APFOLHAS 22
Artista B.

VALIDA EM TODO O TERRITÓRIO NACIONAL

REGISTRO GERAL 000121035799-0 DATA DE EXPEDIÇÃO 05/07/2016

NOME MARIA DORIVAN DE ARAUJO SOUSA

FILIAÇÃO MARIA FERREIRA DE ARAUJO

NATURALIDADE LAGO DO JUNCO - MA DATA DE NASCIMENTO 23/07/1961

DOC ORIGEM CASAM. N.0000536 FLS.036 LIV.00012

CPF 206077502-78

LOCAL DE EMISSÃO SÃO LUIS-MA

ASSINATURA DO DIRETOR *[Signature]*

LEI Nº 116 DE 29/08/83

VIA-02

REPÚBLICA FEDERATIVA DO BRASIL

ESTADO DO MARANHÃO
SECRETARIA DE ESTADO DA SEGURANÇA PÚBLICA
DELEGACIA GERAL DE POLÍCIA CIVIL
INSTITUTO DE IDENTIFICAÇÃO

MA1851964666

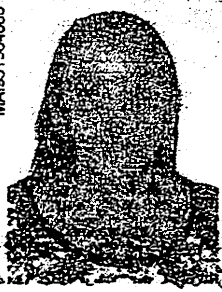

Maria Dorivan de Araujo Sousa

ABBINATURA DO TITULAR

CARTEIRA DE IDENTIFICAÇÃO

NP FOLHAS 23
Maria D.

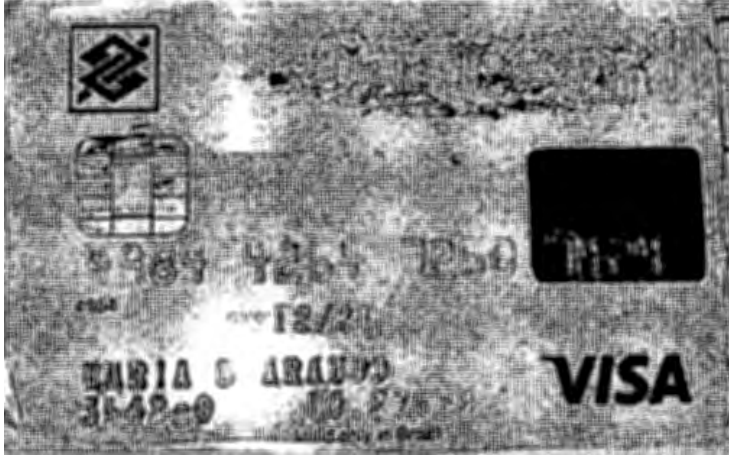

AG: 3642-0

CC: 10.276.8

MARIA D ARAUJO

MARIA DORIVAN DE ARAUJO SOUSA
 R. MOTORISTAS, 25
 CENTRO 65393-000 BURITICUPU - MA
 CPF: 206.077.502-78

 Nº 1/1
 0202101001626839
 Dúvida S.

Conta do mês 01/2021	Vencimento 26/01/2021	Conta Contrato 4747640
--------------------------------	---------------------------------	----------------------------------

Para atendimento, informe este número

Dados da Instalação	
Classificação: Residencial Pleno - MONOFÁSICO	Tensão Nominal (V): 220 V
Nº Pancarteiro de Negócio: 4747585	Unidade de Leitura: BT12B006
Grupo e Subgrupo de Tensão: B/B1	Nº Medidor: 11021596738
Tipo de Tarifa: CONVENCIONAL MONÔMIA	Fator de Potência: 0,00

Datas		
Emissão	Apresentação	Previsão próxima leitura
19/01/2021	19/01/2021	18/02/2021

Informações do consumo do mês + Tarifa sem Tributos				
Constante 1,00	Data Leitura Anterior 21/12/2020	Data Leitura Atual 19/01/2021	Ciclo Dias 29	Resolução Anel 2758/20
Canal de Leitura	Leitura Anterior	Leitura Atual	Consumo	Tarifa sem Tributos
ATIVO TOTAL	30 763	36 995	230 kWh	0,628210

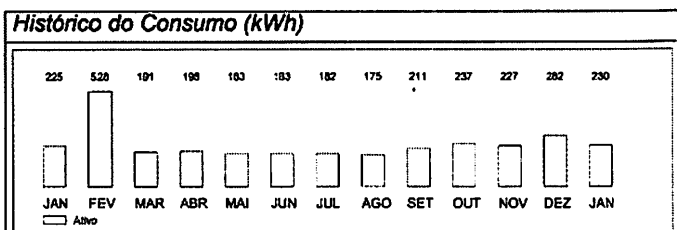

Informações de tributos				Composição do Consumo (R\$)		
Tributos	Base do calc	Alíquota	Valor	Compra de Energia	Transmissão	Distribuição
ICMS	193,67	20,0000%	38,74	61,45	12,43	66,62
PIS	154,93	0,4018%	0,62	Encargos Setoriais	Perda em Energia	Tributos
COFINS	154,93	1,8507%	2,86	0,44	12,45	42,22
						Outros
						15,69

Período Fiscal: 19/01/2021	Número do Programa Social
Reservado ao Fisco	
6385.B25A.FD0B.1454.DE5F.EF7B.8D27.041D	

Informações para o cliente

• Períodos: Band Tarif: Vermeilha : 22/12 - 31/12 Amarela : 01/01 - 19/01

Demonstrativo do Faturamento			
FORNECIMENTO	QUANTIDADE	TARIFA	VALOR(R\$)
Consumo	230	0,628210	144,48
Adicional Band. Amarela			2,02
Adicional Band. Vermeilha			4,95
ICMS			38,74
PIS			0,62
COFINS			2,86
ITENS FINANCEIROS			
Cip-Ilum Pub Pref Munic			15,69
Total a pagar:			R\$ 209,36



Reaviso de vencimento	
<p>Clientes cujos indicadores padrões de continuidade tenham sido violados deverão receber uma compensação financeira através de crédito na conta de energia, conforme critérios definidos no módulo 08 do PRODIST/ANEEL.</p>	

Níveis de Tensão Fornecido		As regras para a cobrança da CIP de cada município atendido encontram-se na área de acesso público do site da Equatorial Maranhão.
Tensão Nominal[Voltz]	Faixa de valores para limites) min e max:	As informações sobre os atendimentos comerciais realizados para a sua Unidade Consumidora podem ser obtidas no site da Equatorial Maranhão.
220	202 a 231	As informações de apuração dos indicadores de Continuidade e Limites Aplicáveis podem ser obtidas no site da Equatorial Maranhão: www.equatorialenergia.com.br .
280	350 a 399	Incidirão sobre a conta paga após o vencimento multa de 2%, juros de mora de 0,0333% ao dia (conforme a Lei 10438/02) e atualização monetária com base no IGP-M a serem incluídos na próxima fatura.
<p>Conforme Resolução Normativa Anel 581/2013 Arts 7º e 8º é seu direito solicitar a qualquer tempo a Equatorial Maranhão o cancelamento de cobrança relativa de outros serviços cobrados na fatura, bem como a emissão da nova fatura sem a cobrança dos serviços cancelados. Ressalta-se que o fornecimento poderá ser suspenso caso os valores referentes aos serviços de distribuição de energia não sejam devidamente pagos.</p>		As informações sobre as condições de fornecimento, tarifas, produtos, serviços prestados, tributos e informações complementares encontram-se disponíveis para a consulta nas Agências de Atendimento e na área reservada ao consumidor no site da Equatorial Maranhão.
Central de Atendimento 116	Ouvidoria Equatorial Maranhão	Agência Nacional de Energia
Regiões de Fornecedor ou endosponíveis.	0650 288 8803	Elétrica (ANEEL) 167
figas 0500 298 0190	Ligação gratuita de telefones	Ligação gratuita de telefones
www.equatorialenergia.com.br	fixos e móveis, de segunda a sexta, das 06h às 18h.	fixos e móveis.

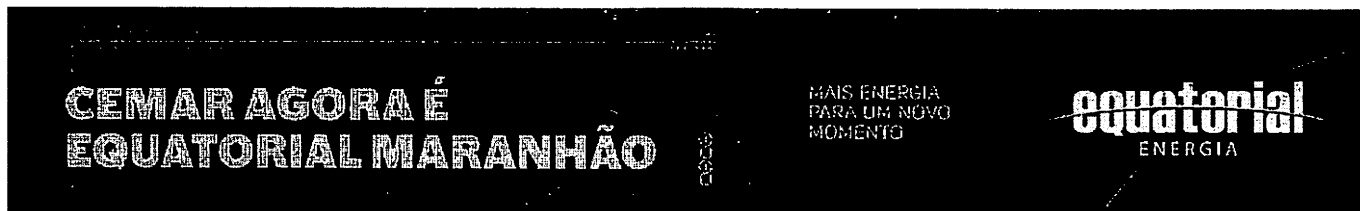

Nome do Cliente: MARIA DORIVAN DE ARAUJO SOUSA	C.C: 4747640	Unidade de Leitura: BT12B006	Competência: 01/2021	Vencimento:	Valor cobrado (R\$): 209,86
---	-----------------	---------------------------------	-------------------------	-------------	--------------------------------

FATURA ARRECADADA - NÃO RECEBER



Nº FOLHAS

25

*Patricia S.***AGRO. M. M. CONSULTORIA A. T. A. LTDA**

CNPJ: 18.269.629/0001-05 CREA/MA: 543045-3

Rua do Flamengo, 245ª – Centro – CEP: 65393-000 Buriticupu - MA

Contato: 98-985140044 – Email: agro.mmcolsultoria20@gmail.com

MEMORIAL DESCRITIVO

Imóvel : **LOTE URBANO**
Proprietário : **MARIA DORIVAN DE ARAUJO SOUSA CPF: 206.077.502-78**
Local : **RUA DO COMERCIO, 13 - CENTRO**
Município : **BURITICUPU - MA**
Área : **234,7000 m2** Perímetro : **67,0150 m.**

DESCRIÇÃO PERIMÉTRICA: Tem início no vértice **P1**, com coordenadas plano retangulares relativas, sistema UTM, N 9.522.267,2300 e E 338.129,6400; deste segue com o azimute 184°47'02" e distância de 23,5019 metros, confrontando com o Sr. SEBASTIAO, até o vértice **P2**, com coordenadas N 9.522.243,8100 e E 338.127,6800; deste segue com o azimute 278°19'57" e distância de 10,0056 metros, confrontando com a SR FELICIDADE, até o vértice **P3**, com coordenadas N 9.522.245,2600 e E 338.117,7800; deste segue com o azimute 4°47'02" e distância de 23,5019 metros, confrontando com a Sr. MIGUEL, até o vértice **P4**, com coordenadas N 9.522.268,6800 e E 338.119,7400; deste segue com o azimute 98°19'57" e distância de 10,0056 metros, confrontando com a RUA DO COMERCIO, até o vértice **P1**, início da presente descrição, encerrando uma área de 234,7000 m2, conforme planta na escala 1/200. Todas as coordenadas aqui descritas estão georreferenciadas ao Sistema Geodésico Brasileiro, Meridiano Central 45 WGr, datum **SIRGAS2000**. Todos os azimutes, distâncias, área e perímetro foram calculados no plano de projeção UTM.

Buriticupu-MA, 12/02/2021

Genilton M. Silva
Eng. Agrônomo
CREA: 110920828-6

GENILTON M. SILVA
Engenheiro - CREA 110920828-6/MA

APFOLHAS 26
Genilton M. Silva



RUA DO COMERCIO

Sr. MIGUEL

Sr. SEBASTIAO

Sr^a. FELICIDADE

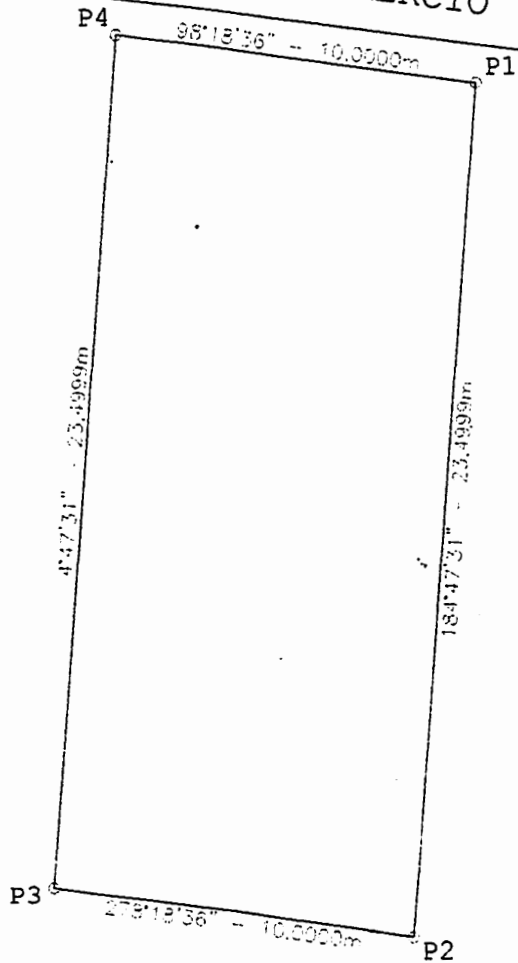

PLANTA DE LOCALIZAÇÃO E SITUAÇÃO

TABELA DE ALINHAMENTOS

ALINHAMENTOS	AZIMUTES	DISTÂNCIAS	Coord. ESTE	Coord. NORTE
P1/P2	184°47'02"	23,5019	338.127,6800	9.522.243,8100
P2/P3	278°19'57"	10,0056	338.117,7800	9.522.245,2600
P3/P4	4°47'02"	23,5019	338.119,7400	9.522.268,6800
P4/P1	98°19'57"	10,0056	338.129,6400	9.522.267,2300



AGRO. M. M. CONSULTORIA A. T. A. LTDA
CNPJ: 18.269.629/0001-05 CREA/MA: 543045-3
RUA DO FLAMENGO, 245 - Centro - CEP: 65393-000 - Buriticupu - MA
Contato: 98-98514-00440 - e-mail: agro.mmconsultoria209@gmail.com

IMÓVEL: LOTE URBANO	LOCAL : RUA DO COMERCIO, 13 - CENTRO	PROCESSO : XXX
	MUNICÍPIO: BURITICUPU - MA	ÁREA : 234,7000 m2
PLANTA PLANIALTIMETRICA		PERÍMETRO: 67,0150 m
REFERÊNCIA CARTOGRÁFICA: Coordenadas do Ponto P1:		DESENHO : GENILTON
PROJEÇÃO : UTM	LATITUDE : 4°19'14,561" S	ESCALA : ESCALA 1/200
DATUM HORIZONTAL: SIRGAS2000	LONGITUDE : 46°27'31,138" W	DATA : FEVEREIRO/2021
DATUM VERTICAL : IMBITUBA - SC	C. MERIDIANA: 0°06'35,70322"	RESP. TÉCNICA: <i>Genilton M. Silva</i> Eng. Agrônomo CREA 110920828-6 GENILTON M. SILVA Engenheiro - CREA 110920828-6/MA
FUSO : 23 MC: -45	FATOR ESCALA: 0,999924	
PROPRIETARIO(A): MARIA DORIVAN DE ARAUJO SOUSA CPF: 206.077.502-78		

Nº FOLHAS 27
Justina S.

Mapa

Satélite

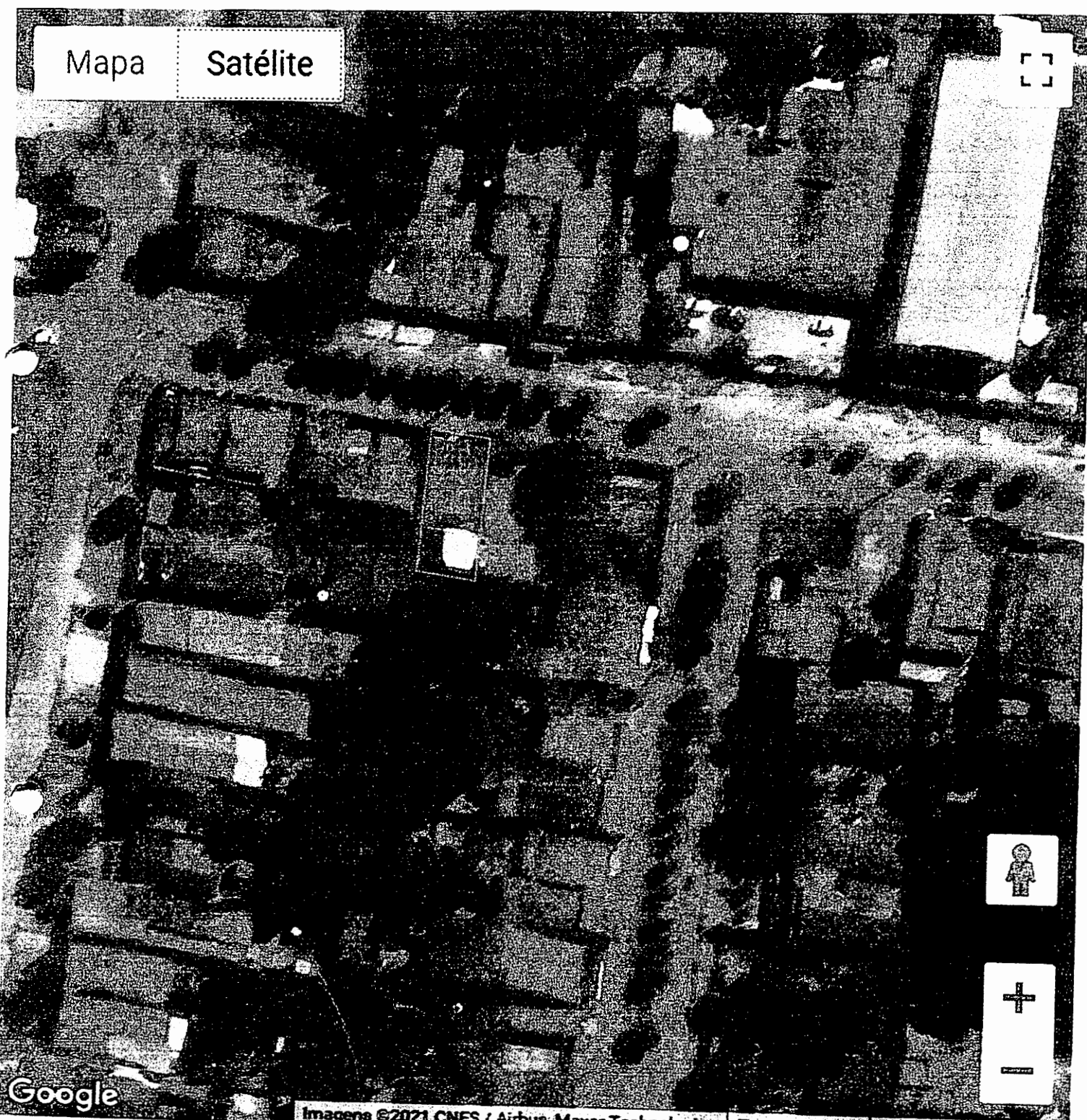

Google

Imagens ©2021 CNES / Airbus, Maxar Technologies | Termos de Uso | Informar erro no mapa

Genilton Mendonça Silva
Eng. Agrônomo
CREA: 110920828-6

DECLARAÇÃO DE POSSE

Nº FOLHAS 28

Juliana D.

Eu, MARIA DORIVAN DE ARAUJO SOUSA, brasileiro (a), casado (a), portador do RG nº 000121035799-0 SSP/MA, inscrito no CPF sob o nº 206.077.502-78, residente e domiciliado na Rua Motoristas nº 25, Centro, Município de Buriticupu, Estado do Maranhão, DECLARO, para os devidos fins e efeitos legais, perante a Secretaria Municipal de Administração e Planejamento, que sou **LEGÍTIMO POSSUIDOR**, de forma contínua e incontestável, de um imóvel urbano contendo uma **CASA**, situada na Rua do Comércio, nº 113 - Centro, Buriticupu - MA, sendo esta posse mansa e pacífica, nos termos da legislação pertinente. Declaro ainda, sob as penas da Lei, que não está em andamento nenhuma ação judicial tendo por objeto a posse do imóvel acima referido (demarcação, divisão, retificação de área, registro ou outros). Assim sendo, como possessor, firmo a presente declaração testemunhada pelos confrontantes indicados na planta topográfica/croqui, comprometendo-me a registrá-la ainda em Cartório de Títulos e Documentos.



Buriticupu/MA, 08 de fevereiro de 21

Maria Dorivan de Araujo Sousa

Assinatura do Declarante

Testemunhas:

1. ASSINATURA:

Eds on souzo Oliveira

CPF:

711801333-15

2. ASSINATURA:

Juliane de Souza Assunção

CPF:

050.841.063-06

Francisco de Almeida
Escrivente Autorizado



Poder Judiciário TJMA. Selo:
RECFIR148130114FY92770W5RS41.
08/02/2021 11:33:35, Ato: 13.17.2, Parte(s):
MARIA DORIVAN DE ARAUJO SOUSA, Rec
Firma: Semelhança, Total R\$ 5,12 Emol R\$ 4,63
FERC R\$ 0,13 FADEP R\$ 0,18 FEMP R\$ 0,18
Consulte em <http://www.tjma.jus.br>

