



ESTADO DO MARANHÃO
PREFEITURA MUNICIPAL DE BURITICUPU
SECRETARIA MUNICIPAL DE ADMINISTRAÇÃO E PLANEJAMENTO

PORTARIA DE Nº 188/2021- SEMAPLAN

Cria Comissão Administrativa para proceder à avaliação das condições de conservação e preço de mercado para locação e venda de imóveis pelo Município de Buriticupu- MA para funcionamento de órgãos e setores ligados a Prefeitura Municipal de Buriticupu, designa seus membros e dá outras providências.

O SECRETÁRIO MUNICIPAL DE ADMINISTRAÇÃO E PLANEJAMENTO DE BURITICUPU, ESTADO DO MARANHÃO, no uso de suas atribuições legais e dos poderes que lhe são conferidos;

RESOLVE:

ART. 1º: Criar a Comissão Administrativa para proceder à avaliação das condições de conservação e preço de mercado para locação e venda de imóveis pelo Município de Buriticupu, através da **Secretaria Municipal Obras e Urbanismo - SEMOB**, para o funcionamento de órgãos e setores ligados a mesma, designado para tanto os seguintes servidores para compô-la:

LORRANA LYS NEVES FORTE (matrícula: 000807) **ENGENHEIRA CIVIL;**

ELLEN KALLWANA MOURA VIEIRA (matrícula: 000940) **ENGENHEIRA CIVIL;**

ART. 2º: Ficam estabelecidos os seguintes critérios para a escolha dos imóveis de locação pela Comissão Administrativa:

- I. O imóvel a ser locado deve atender as finalidades precípuas da Administração;
- II. O preço do aluguel deve ser compatível com os valores de mercado, segundo avaliação prévia realizadas pelos membros da Comissão;



ESTADO DO MARANHÃO
PREFEITURA MUNICIPAL DE BURITICUPU
SECRETARIA MUNICIPAL DE ADMINISTRAÇÃO E PLANEJAMENTO

- III. Deve ser elaborado em Termo de Avaliação de Imóvel indicando os motivos justificadores (necessidade de instalação e localização) que condicione a escolha do imóvel.

ART. 3º: Esta Portaria entra em vigor na data de sua publicação, .

GABINETE DA SECRETARIA MUNICIPAL DE ADMINISTRAÇÃO E PLANEJAMENTO, ESTADO DO MARANHÃO, EM 04 DE JANEIRO DE 2021.

Dê-se Ciência,

Publique-se,

Cumpra-se.

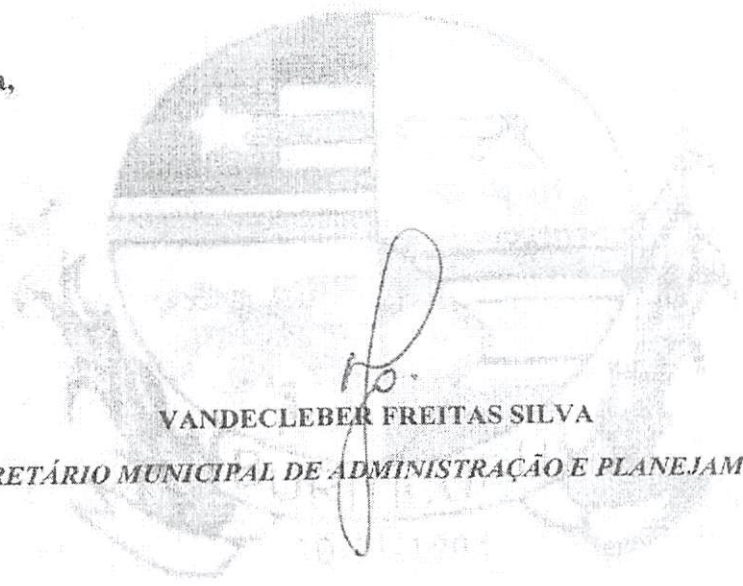

VP
VANDECLEBER FREITAS SILVA

SECRETÁRIO MUNICIPAL DE ADMINISTRAÇÃO E PLANEJAMENTO



ESTADO DO MARANHÃO
PREFEITURA MUNICIPAL DE BURITICUPU/MA
RUA SÃO RAIMUNDO, Nº 01, CEP:65.393-000 – CENTRO – BURITICUPU/MA
CNPJ Nº 01.612.525/0001-40

SECRETARIA MUNICIPAL DE OBRAS E URBANISMO

LAUDO DE VISTORIA PARA LOCAÇÃO DE IMÓVEIS

Nº de processo: 0151/2021

Dispensa: 29/2021 - SEMED

Vistoria executada no imóvel sito à: Rua principal quadra 3, residência nova buriti 1 – Buriticupu-MA

Locador (a): Isaias Neres Cardoso Aguiar

Locatário (a): Prefeitura Municipal de Buriticupu-MA

Imóvel: Abrigar as instalações unidade prof. José de ribamar

Conforme designação de portaria nº 188/2021 da comissão de avaliação de imóvel, o presente “Laudo de vistoria” foi executado pela comissão passa a ser parte integrante do contrato de locação.

DATA DA VISTORIA: 14/01/2021, para todos os fins e efeitos de direito.

Estado do Imóvel: () novo () bom (X) regular () mau
() excelente

Idade aproximada do imóvel: (10) anos () meses () dias
() semanas

Danos existentes: Indicar resumidamente com “X” apenas a situação: SIM ou NÃO.

- 01 - Hall de entrada, existem danos
- 02 - Hall de circulação, existem danos
- 03 - Salas, existem danos
- 04 - Quartos, existem danos
- 05 - Banheiros, existem danos
- 06 - Cozinha, existem danos
- 07 - Outras dependências, existem danos
- 08 - Nas dependências externas, existem danos

(X) SIM
(X) SIM
(X) SIM
(X) SIM
(X) SIM
(X) SIM
(X) SIM
(X) SIM
(X) SIM

() NÃO
() NÃO
() NÃO
() NÃO
() NÃO
() NÃO
() NÃO
() NÃO
() NÃO



Nº FOLHAS

05

Detinha 5.

ESTADO DO MARANHÃO
PREFEITURA MUNICIPAL DE BURITICUPU/MA
RUA SÃO RAIMUNDO, Nº 01, CEP: 65.393-000 – CENTRO – BURITICUPU/MA
CNPJ Nº 01.612.525/0001-40

Descrição Geral:

INFORMAÇÃO COMPLEMENTAR

ESTADO GERAL DO IMÓVEL:

- a) Assoalhos bons
- b) Tetos bons,
- c) Paredes boas
- d) Portas boas
- e) Janelas boas
- f) Rodapés bons
- g) Pintura em bom estado de conservação.

SIM
 SIM
 SIM
 SIM
 SIM
 SIM
 SIM
 SIM

NÃO
 NÃO
 NÃO
 NÃO
 NÃO
 NÃO
 NÃO
 NÃO

Descrição geral:

INSTALAÇÕES ELÉTRICAS:

- a) – Tomados interruptores e bocais.
(Em bom estado de funcionamento).

SIM

NÃO

Descrição Geral

INSTALAÇÕES SANITÁRIAS:

- a) - Torneiras, descargas, chuveiros, ralos, pias e vasos sanitários.
(Em péssimo estado de funcionamento).

SIM

NÃO

Descrição Geral

INSTALAÇÕES DIVERSAS:

- a) - Esquadrias, vidros, chaves internas e externas, azulejos, péssimo estado de conservação.

SIM

NÃO

[Handwritten signature]

Patricia P.

ESTADO DO MARANHÃO
PREFEITURA MUNICIPAL DE BURITICUPU/MA
RUA SÃO RAIMUNDO, Nº 01, CEP: 65.393-000 – CENTRO – BURITICUPU/MA
CNPJ Nº 01.612.525/0001-40

Descrição Geral

RELAÇÃO DO ESTADO DE CADA COMPARTIMENTO:

HALL DE ENTRADA: Em estado de uso regular.

Pintura: em péssimo estado.

Piso: cerâmica em péssimo estado.

SALAS: Em estado de uso regular.

Piso: em péssimo estado.

Porta, janela, rodapé: em péssimo estado.

Pintura: em péssimo estado.

BANHEIRO SOCIAL: em estado de uso regular.

Azulejo: em péssimo estado.

Piso: cerâmica, em péssimo estado.

Pia, descarga, vaso sanitário: em péssimo estado.

Porta: em péssimo estado.

Chuveiro: em péssimo estado.

COZINHA: em estado de uso regular.

Azulejo: em péssimo estado.

Piso: em péssimo estado.

Forro: gesso, em péssimo estado.

Torneira: em péssimo estado.

Portas: em péssimo estado.

CIRCULAÇÃO INTERNA: em estado de uso regular.

ÁREA DE SERVIÇO/ÁREA EXTERNA: em estado de uso regular.



Nº FOLHAS 07

Justiça ps.

ESTADO DO MARANHÃO
PREFEITURA MUNICIPAL DE BURITICUPU/MA
RUA SÃO RAIMUNDO, Nº 01, CEP:65.393-000 – CENTRO – BURITICUPU/MA
CNPJ Nº 01.612.525/0001-40

ENCERRAMENTO

O IMÓVEL AVALIADO ENCONTRA SE LOCALIZADO NA RESIDENCIA NOVA BURITI 1 DA CIDADE, EM PÉSSIMO ESTADO. DE ACORDO COM O VALOR DE MERCADO, O VALOR AVALIADO DESTA IMÓVEL É DE R\$ 2.400,00 (DOIS MIL E QUATROCENTOS REIAS).

O presente laudo e o relatório fotográfico em anexo deste laudo, são partes integrantes do Contrato de Locação firmado entre as partes contratantes, e o locatário se responsabiliza integralmente pela conservação e segurança do imóvel, arcando com qualquer prejuízo causado por perdas e danos, constatados na ocasião da devolução do bem.

BURITICUPU-MA, 14 de janeiro de 2021

PROFISSIONAIS RESPONSÁVEIS PELA VISTORIA

Lorrana Lys Neves Forte

Engenheira Civil
CREA - MA 111848015-5

LORRANA LYS NEVES FORTE
ENGENHEIRA CIVIL
CREA-MA 111848015-5

Ellen Kallwana Moura Vieira

Engenheira Civil
CREA MA 111979082-4

ELLEN KALLWANA MOURA VIEIRA
ENGENHEIRA CIVIL
CREA MA 1119799082-4



Nº FOLHAS 08

Patricia P.

ESTADO DO MARANHÃO
PREFEITURA MUNICIPAL DE BURITICUPU/MA
RUA SÃO RAIMUNDO, Nº 01, CEP:65.393-000 – CENTRO – BURITICUPU/MA
CNPJ Nº 01.612.525/0001-40

RELATÓRIO FOTOGRÁFICO

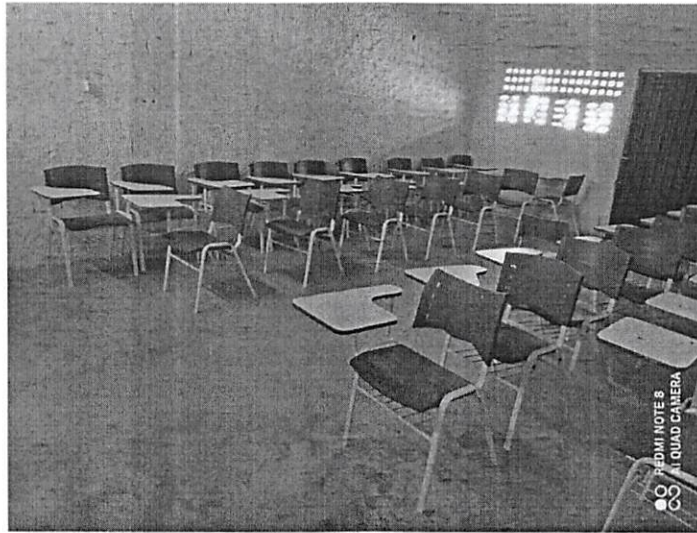

SALA DE AULA

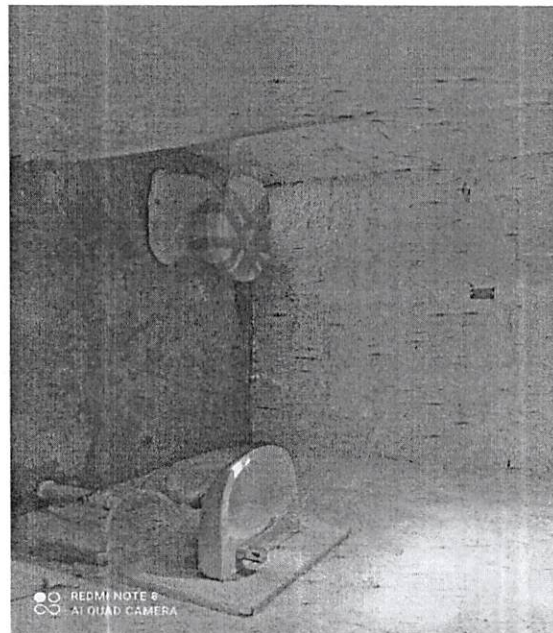

BANHEIRO

[Handwritten signature]

[Handwritten signature]

BANHEIRO

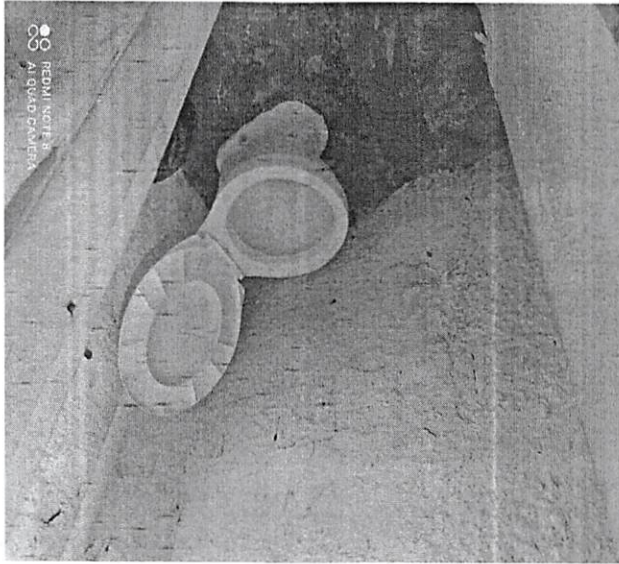

BANHEIRO



ESTADO DO MARANHÃO
PREFEITURA MUNICIPAL DE BURITICUPUMA
RUA SÃO RAIMUNDO, Nº 01, CEP:65.393-000 - CENTRO - BURITICUPUMA
CNPJ Nº 01.612.525/0001-40



09
Nº FOLHAS
[Handwritten signature]



Nº FOLHAS 10
Petição p.

ESTADO DO MARANHÃO
PREFEITURA MUNICIPAL DE BURITICUPU/MA
RUA SÃO RAIMUNDO, Nº 01, CEP:65.393-000 – CENTRO – BURITICUPU/MA
CNPJ Nº 01.612.525/0001-40



ENTRADA DOS BANHEIROS



SALA DE AULA



ESTADO DO MARANHÃO
PREFEITURA MUNICIPAL DE BURITICUPU/MA
RUA SÃO RAIMUNDO, Nº 01, CEP:65.393-000 – CENTRO – BURITICUPU/MA
CNPJ Nº 01.612.525/0001-40

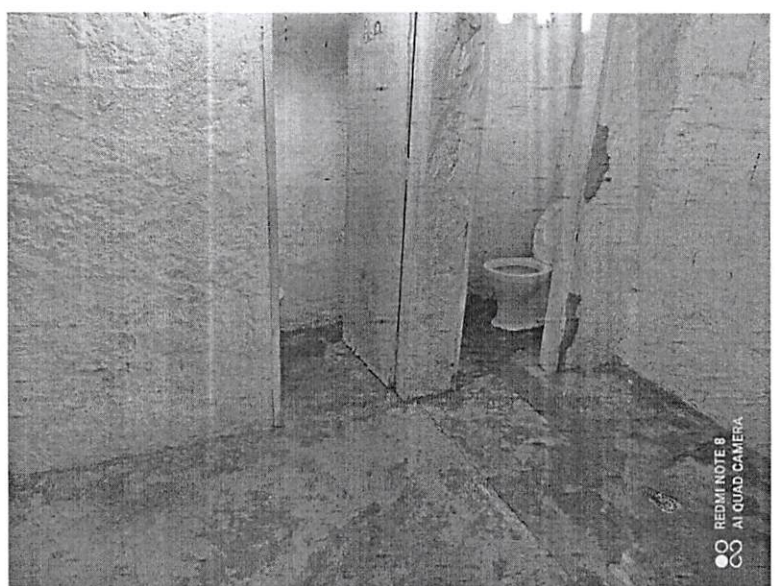

ENTRADA DOS BANHEIROS



COZINHA



Nº FOLHAS 12
Detris p.

ESTADO DO MARANHÃO
PREFEITURA MUNICIPAL DE BURITICUPU/MA
RUA SÃO RAIMUNDO, Nº 01, CEP:65.393-000 – CENTRO – BURITICUPU/MA
CNPJ Nº 01.612.525/0001-40

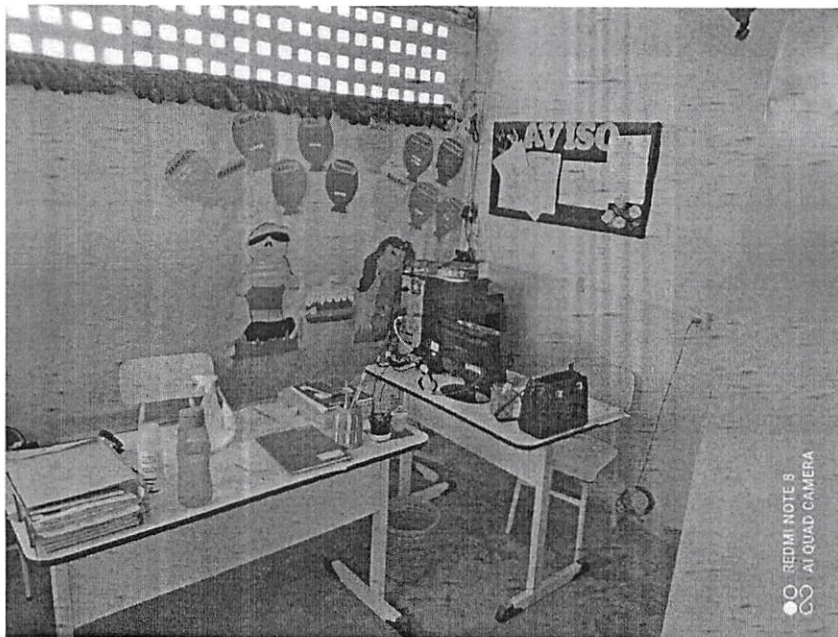

SECRETARIA