

Nº FOLHAS 24  
*Marcia P.*

REPÚBLICA FEDERATIVA DO BRASIL

ESTADO DO MARANHÃO  
SECRETARIA DE ESTADO DA SEGURANÇA PÚBLICA  
DELEGACIA GERAL DE POLÍCIA CIVIL  
INSTITUTO FEDERAL DE IDENTIFICAÇÃO

MAU00152284

POLEGAR DIREITO

*FRANZILDO DONSECA DA SILVA*

MAU00152284

CARTEIRA DE IDENTIDADE

VÁLIDA EM TODO O TERRITÓRIO NACIONAL

SERIE 02 164252002-7 DATA DE EXPIRAÇÃO 25/10/2008

NOME FRANZILDO DONSECA DA SILVA

SEXO M

ESTADO CIVIL CASADO

CONJUGADO ESPERTEIRA DA SILVA E MIRIAM

PROFISSÃO CONSULTOR DA SILVA

DATA DE NASCIMENTO 07/01/1986

RESIDÊNCIA RUA SERRA DO MAR, N. 306 PIZ. SOBR. TEL. 23

CIDADE SÃO JOSÉ DO AÇÓRE

UF MA

CPF 025.227.783-07

ASSINADO DIRETO

VIA-02

LEI Nº 7.116 DE 29/08/83

**Ourocard**

5067 7530 5693 7207

VALIDAR

02/05

FRANZILDO D. SILVA

3842-00 33.936-00

**elo**

Nº FOLHAS 25  
*Justica*



**Equatorial Maranhão Distribuidora de Energia S.A.**

Alameda A. Qd 505, nº 100, Loteamento Quitandinha,  
 Altos do Calhau - São Luís - MA CEP: 65.070-900  
 Insc. Estadual: 120.515.11-3 CNPJ: 06.272.793/0001-84

Para atendimento,  
 Informe este número.

Conta do Mês: 01/2021  
 Vencimento: 03/02/2021

Conta Contrato

**Dados do Cliente**

**FERNANDO FONSECA DA SILVA**  
 R. SAO PAULO 123  
 VL DAVI 65393-000 BURITICUPU - MA  
 Nr Parceiro de Negocio: 44481235 CPF: 025.227.783-07  
 Grupo e Subgrupo de Tensao: B/B1 Tensao Nom.: 220 V - MO  
 Tipo de Tarifa: CONVENCIONAL MONOFASIA UL/Seq: 8T188004-950  
 Classificacao: Residencial Pleno Nr Medidor: 11023879770  
 Perdas no Ramal(kWh): 0,00 Fator de Potencia: 0

Emissão: 27/01/2021 Apresentação: 27/01/2021 Previsão próxima leitura: 26/02/2021

Fornecimento	Quantidade	Tarifa	Valor
Consumo	212	0,628210	133,17
Adicional Band. Amarela			2,74
Adicional Band. Vermelha			0,47
ICMS			34,88
PTS			0,56
COFINS			2,58

**Itens Financeiros**

Cip-Ilum Pub-Préf Munic	7,26
Multa	3,61
Correcao Monetaria	1,57
Juros	2,04

**Total a pagar: R\$ 188,88**

Tributos	Base de calculo	Aliquota (%)	Valor (R\$)
ICMS	174,40	20,0000	34,88
PTS	139,52	0,4018	0,56
COFINS	139,52	1,8507	2,58

Consumo	JAN	FEV	MAR	ABR	MAI	JUN	JUL	AGO	SET	OUT	NOV	DEZ	JAN
CONSUMO	159	145	163	165	181	187	234	180	178	253	222	264	212

Constante	Data Leitura Anterior	Data Leitura Atual	Qtde. Dias	Resolução Aneel
1,00	30/12/2020	27/01/2021	28	2758/20

Canal de Leitura	Leitura Anterior	Leitura Atual	Consumo	Tarifa sem Tributos
Total	15.828	16.040	212	0.628210

**Reaviso de Vencimento**

**Informações para o cliente**

**COMPOSIÇÃO DO VALOR (R\$)**

Compra de Energia Transmissão	Distribuição	Encargos Setoriais	Perdas	Tributos	Outros
44,21	11,51	60,48	8,70	11,48	38,02 14,48

C. Contrato: 41644176 Data de Emissão: 27/01/2021 V: [ 1.1.28.4 ]

**BANCO DO BRASIL** | 001-9 | PAGAVEL PREFERENCIALMENTE NO BANCO DO BRASIL  
**00190.00009 03226.571119 60144.679176 2 000000001888**

Nosso Número	Número Documento	Vencimento	Valor Documento	Valor Pago
32265711160144679	0202101002528241	03/02/2021	R\$ 188,88	

Equatorial Maranhão Distribuidora de Energia S.A. / CNPJ: 06.272.793/0001-84  
 AGENCIA/BENEFICIARIO: 3309-X/00149451-1 EM CASO DE ATRASO, MULTAS, JUROS E CORRECAO SERAO COBRADOS NA PROXIMA FATURA.

## MEMORIAL DESCRITIVO

**IMÓVEL.....:** URBANO  
**ENDEREÇO.....:** RUA 1º DE MAIO, 100, TERRA BELA  
**MUNICÍPIO.....:** BURITICUPU – MA  
**ÁREA.....:** 290,19m<sup>2</sup>  
**PERÍMETRO.....:** 73,66m  
**PROPRIETÁRIO.....:** FERNANDO FONSECA DA SILVA  
**CPF/RG.....:** 025.227.783-07 / 021164252002-7 SSP/MA

### DESCRIÇÃO DO PERÍMETRO

Partindo do ponto P-01 de coordenada geográfica UTM; 337556 E e 9523705; Deste segue com azimute de 270°00'00" e distancia de 11,85m, confrontando com a Rua 1º de Maio, chega-se ao ponto P-02; deste segue com azimute de 02°22'40" e distancia de 25,40m, confrontando com Maria Alzita da Silva Gomes, chega-se ao ponto P-03; deste segue com azimute de 90°00'00" e distancia de 11,00m, confrontando com Sr. Marcio, chega-se ao ponto P-04; deste segue com azimute 178°28'39" e distancia de 25,41m, confrontando com Maria Regina, chega-se ao P-01, ponto inicial da descrição deste perímetro.

RESP. TÉCNICO

CONFERE

VISTO

  
Engenheiro Brito Sousa  
Técnico em Engenharia  
CREA-MA 2104-07E

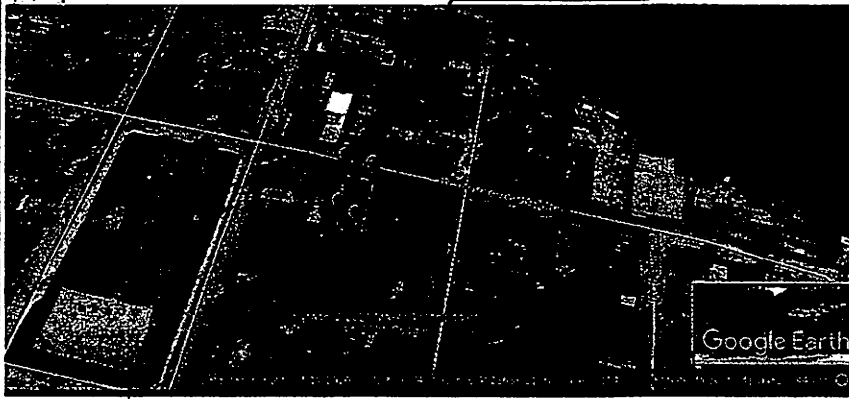
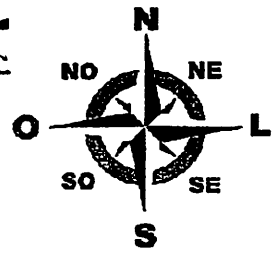

9.522.187  
 9.522.185  
 9.522.183  
 9.522.181  
 9.522.179  
 9.522.177  
 9.522.175  
 9.522.173

UTM - SUL - NORTE

SR. MARCIO

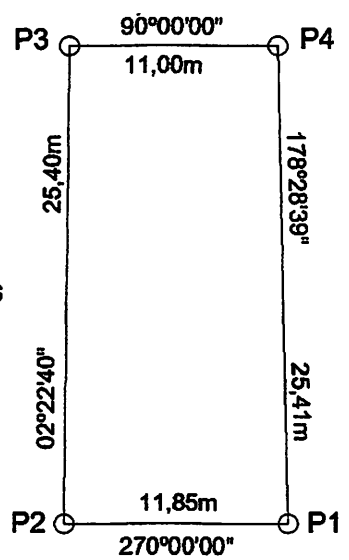

MARIA ALZITA DA SILVA GOMES

MARIA REGINA

RUA 1º DE MAIO

K- OESTE - LESTE

337.4756

337.5756

COORDENADAS GEOGRÁFICAS DO P-01 UTM 337556/9523705



**PLANTA TOPOGRAFICA**  
 LEVANTAMENTO TOPOGRAFICO DE IMÓVEL URBANO, COM COORDENADAS GEOGRÁFICA E LOCALIZAÇÃO:

DEMANDA:	IMÓVEL:	URBANO
	ENDEREÇO:	RUA 1º DE MAIO, 100, TERRA BELA
	MUNICIPIO:	BURITICUPU-MA
	PROP.:	FERNANDO FONSECA DA SILVA
	CPF.:	025.227.783-07

ÁREA:	290,19m <sup>2</sup>
PERÍMETRO:	73,66m

ESCALA: 1:2

DATA: MAR/2021

EST. GRÁFICA

RESP. TÉCNICO:

CONFERE

MUNICIPIO: BURITICUPU

VISTO

ESTADO: MARANHÃO