

REPUBLICA FEDERAL DO BRASIL

ESTADO DO MARANHÃO
SECRETARIA DE ESTADO DA SEGURANÇA PÚBLICA
DELEGACIA GERAL DE POLÍCIA CIVIL
INSTITUTO DE IDENTIFICAÇÃO
MAI953822479



Antonio Rodrigues
ASSINATURA DO TITULAR

VALIDA EM TODO O TERRITÓRIO NACIONAL

REGISTRO GERAL 000003178892-0 DATA DE EXPEDIÇÃO 22/08/2016

NOME ANTONIO RODRIGUES

FILIAÇÃO MARIA ANTONIA RODRIGUES

NATURALIDADE VITÓRIA DO MEARIM - MA DATA DE NASCIMENTO 08/01/1976

DOC ORIGEM NASC. N.15872 FLS.178V LIV.A13

CPF 563113463-20
SAO LUIS-MA
P-200

LICENCIADO EM 16/08/83
ASSINATURA DO DIRETOR
VIA-02

CARTEIRA DE IDENTIDADE

Nº COPIAS
16

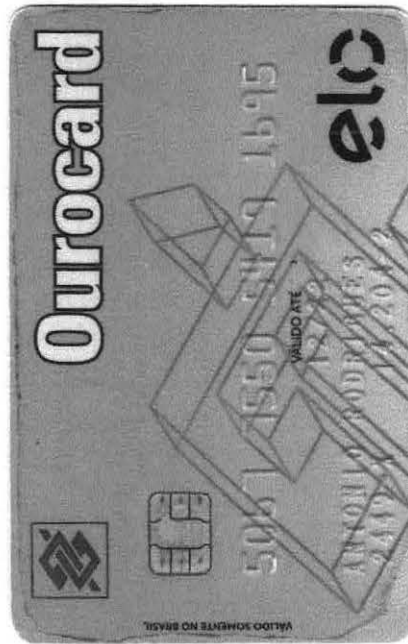

PAROQUIA DE STA RITA DE C. BURITICUPU
TV FLAMENGO,S/N NOVA CASA PAROQUIAL
CENTRO 65393-000 BURITICUPU - MA
CNPJ: 63.402.069/0001-61

Conta do mês 02/2021	Vencimento 25/02/2021	Conta Contrato 3001820701
--------------------------------	---------------------------------	-------------------------------------

Para atendimento, informe este número

Dados da Instalação

Classificação: Residencial Pleno - MONOFÁSICO
Nº Parceiro de Negócio: 4751540 Tensão Nominal (V): 220 V
Grupo e Subgrupo de Tensão: B/B1 Unidade de Leitura: BT11B001
Tipo de Tarifa: CONVENCIONAL MONÔMIA Nº Medidor: 10141742138
Fator de Potência: 0,00

Datas

Emissão 18/02/2021	Apresentação 18/02/2021	Previsão próxima leitura 15/03/2021
-----------------------	----------------------------	--

Informações do consumo do mês + Tarifa sem Tributos

Constante 1,00	Data Leitura Anterior 18/01/2021	Data Leitura Atual 17/02/2021	Qtd.Dias 30	Resolução Aneel 2758/20
Canal de Leitura ATIVO TOTAL	Leitura Anterior 21.528	Leitura Atual 21.888	Consumo 340 kWh	Tarifa sem Tributos 0,628210

Histórico do Consumo (kWh)

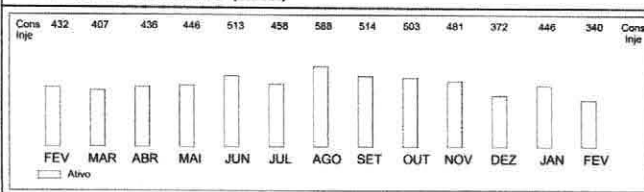

Informações de tributos

Tributos	Base de calc	Alíquota	Valor
ICMS	69,17	20,0000%	13,84
PIS	55,33	0,4235%	0,22
COFINS	55,33	1,9506%	1,07

Composição do Consumo (R\$)

Compra de Energia	Transmissão	Distribuição	
17,42	4,57	24,03	
Encargos Setoriais	Perda em Energia	Tributos	Outros
3,46	4,66	16,13	19,24

Período Fiscal: 18/02/2021

Reservado ao Fisco

8E4A.D41D.D4A1.4266.D81E.58A0.869C.C846

Número do Programa Social

Informações para o cliente

Períodos: Band. Tarif. Amarela: 19/01 - 17/02 ● O montante da devolução é resultado da utilização do CONSUMO COMPENSADO pela minimigeração (255,75 kWh) pela tarifa. Proporcionalizada, quando for o caso. ● Demonstrativo de Saldo em kWh referente à Mini e Micro Geração, conforme REN Nº 462/2012. ● Conta contrato geradora 3009275931. Saldo do Mês Geral Total: 255,75 - Saldo Acumulado Geral Total: 0,00 - Saldo Total a Expirar Próximo Mês Geral: 0,00.

Demonstrativo do Faturamento

FORNECIMENTO	QUANTIDADE	TARIFA	VALOR(R\$)
Consumo	84,25	0,628210	52,91
Consumo Isento	255,75	0,628210	160,66
Dev Geração - CC 3009275931	255,75	0,628210	160,66-
Adicional Band. Amarela			1,13
ICMS			13,84
PIS			0,22
COFINS			1,07
ITENS FINANCEIROS			
Cip-llum Pub Pref Munic			15,69
Multa			3,14
Juros			0,41

Total a pagar: R\$ 88,41

Reaviso de vencimento

Níveis de Tensão Fornecido

Tensão Nominal/Volta	Faixa de valores para limites min e máx
220	202 a 231
380	350 a 399

Clientes cujos indicadores padrões de continuidade tenham sido violados deverão receber uma compensação financeira através de crédito na conta de energia, conforme critérios definidos no módulo 08 do PRODIST/ANEEL.

As regras para a cobrança da CIP de cada município atendido encontram-se na área de acesso público do site da Equatorial Maranhão.

As informações sobre os atendimentos comerciais realizados para a sua Unidade Consumidora podem ser obtidas no site da Equatorial Maranhão.

As informações de apuração dos Indicadores de Continuidade e Limites Aplicáveis podem ser obtidas no site da Equatorial Maranhão: www.equatorialenergia.com.br.

Incidição sobre a conta paga após o vencimento multa de 2%, juros de mora de 0,0333% ao dia (conforme a Lei 10438/02) e atualização monetária com base no IGP-M a serem incluídos na próxima fatura.

Conforme Resolução Normativa Aneel 581/2013 Arts 7º e 8º é seu direito solicitar a qualquer tempo a Equatorial Maranhão o cancelamento de cobrança relativa de outros serviços cobrados na fatura, bem como a emissão da nova fatura sem a cobrança dos serviços cancelados. Ressalta-se que o fornecimento poderá ser suspenso caso os valores referentes aos serviços de distribuição de energia não sejam devidamente pagos.

As informações sobre as condições de fornecimento, tarifas, produtos, serviços prestados, tributos e informações complementares encontram-se disponíveis para a consulta nas Agências de Atendimento e na área reservada ao consumidor no site da Equatorial Maranhão.

Central de Atendimento 116 Regiões de fronteira ou indisponíveis, ligue 0800 286 0196 www.equatorialenergia.com.br
Ouvidoria Equatorial Maranhão 6999 286 9003 Ligação gratuita de telefones fixos e móveis, de segunda a sexta, das 08h às 18h.
Agência Nacional de Energia Elétrica (ANEEL) 167 Ligação gratuita de telefones fixos e móveis.

BANCO DO BRASIL 001-9 00190.00009 03226.571192 10095.916172 7 00000000006641

LOCAL DE PAGAMENTO PAGÁVEL PREFERENCIALMENTE NO BANCO DO BRASIL	VENCIMENTO 25/02/2021
BENEFICIÁRIO EQUATORIAL MARANHÃO DISTRIB. DE ENERGIA S.A.	AGÊNCIA/CODIGO/BENEFICIÁRIO 3309-X/00149451-1
INSTALAÇÃO 2000104113	REFERÊNCIA 02/2021
DATA DOCUMENTO 18/02/2021	NOSSO NÚMERO 32265711910095918
NUMERO DE REFERÊNCIA 0202102001980469	(+) VALOR DOCUMENTO 88,41
ESPECIE DOCUMENTO DM	
ACEITE N	
DATA PROCESSAMENTO 18/02/2021	
USO DO BANCO 17	
CARTEIRA RS	
ESPECIE MOEDA RS	
QUANTIDADE	
VALOR	

INFORMAÇÕES DE RESPONSABILIDADE DO BENEFICIÁRIO
PAGÁVEL EM TODAS AS INSTITUIÇÕES BANCÁRIAS
EM CASO DE ATRASO, MULTAS, JUROS E CORREÇÃO SERÃO COBRADOS NA PRÓXIMA FATURA.

NOME DO PAGADOR/CPF/CNPJ/ENDEREÇO
PAROQUIA DE STA RITA DE C. BURITICUPU 63.402.069/0001-61
FLAMENGO, S/N, NOVA CASA PAROQUIAL - CENTRO BURITICUPU - CEP: 65393-000 - MA



MEMORIAL DESCRITIVO

IMÓVEL.....: URBANO
ENDEREÇO.....: RUA DA LIBERDADE, S/N, CENTRO
MUNICIPIO.....: BURITICUPU – MA
ÁREA.....: 1.535,60m²
PERÍMETRO.....: 164,50m
PROPRIETÁRIO.....: ANTONIO RODRIGUES
CPF/RG.....: 563.113.463-20 / 000003178892-0 SSP/MA

DESCRIÇÃO DO PERÍMETRO

Partindo do ponto P-01 de coordenada geográfica; **S -04°19'08.7"** e **W -46°27'31.9"**; Deste segue com azimute de 269°53'25" e distancia de 55,00m, confrontando com a Rua da Liberdade, chega-se ao ponto P-02; deste segue com azimute de 1°18'30" e distancia de 28,50m, confrontando com a Rua São Raimundo, chega-se ao ponto P-03; deste segue com azimute de 89°25'48" e distancia de 52,00m, confrontando com Paróquia Santa Rita de Cássia, chega-se ao ponto P-04; deste segue com azimute 175°20'55" e distancia de 29,00m, confrontando com Paróquia Santa Rita de Cássia, chega-se ao P-01, ponto inicial da descrição deste perímetro.

RESP. TÉCNICO

CONFERE

VISTO

Enoquis Bastilio Sousa
Técnico em Edificação
CREA-MA 2196-8/E



LOC.: DO IMÓVEL

Nº FOLHA: 25

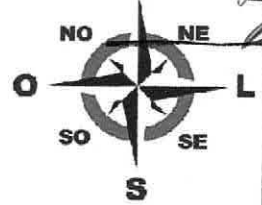

Nº FOLHAS _____

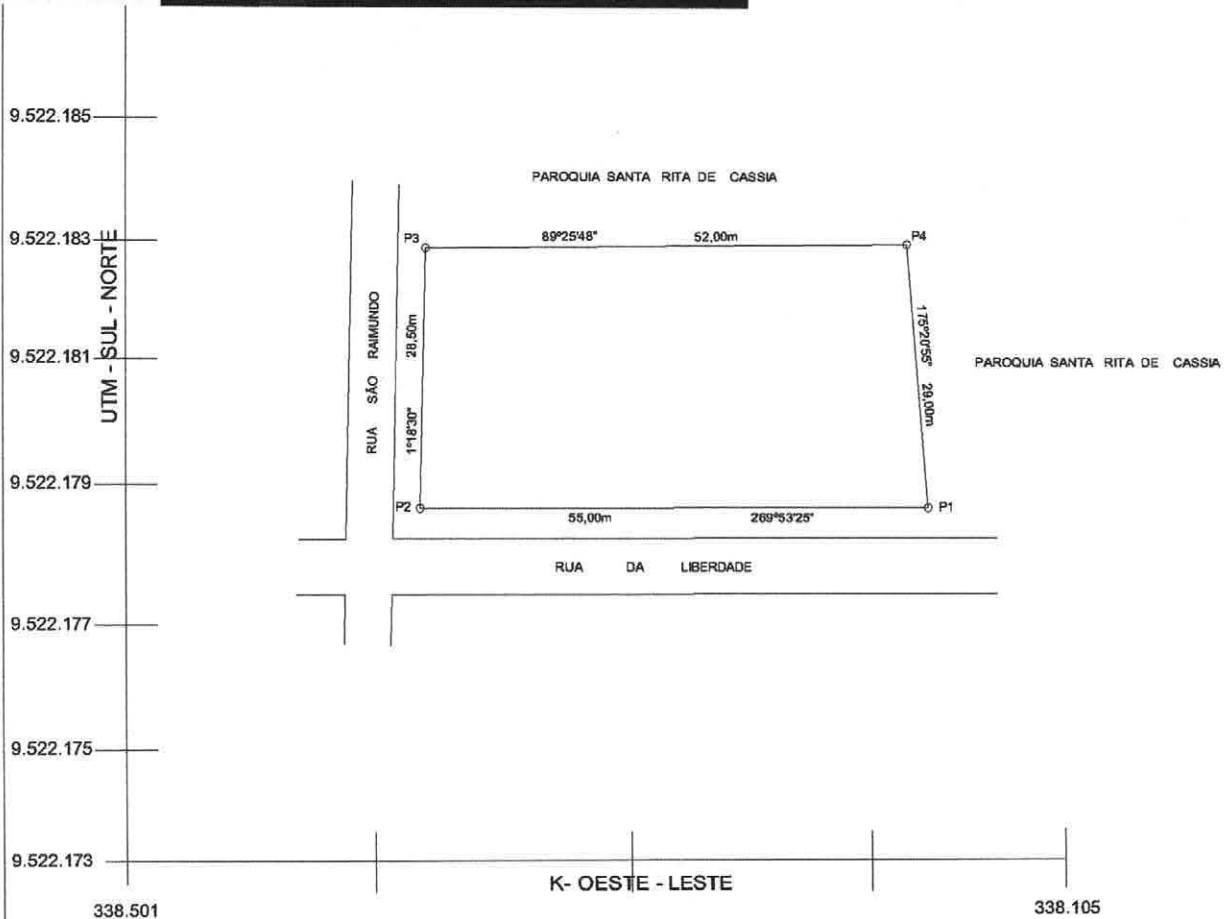

COORDENADAS GEOGRÁFICAS DO P-01 UTM 0338194 / 9522606

PLANTA TOPOGRAFICA

LEVANTAMENTO TOPOGRAFICO DE IMÓVEL URBANO, COM COORDENADAS GEOGRÁFICA E LOCALIZAÇÃO:



DEMANDA: IMÓVEL: URBANO
 ENDEREÇO: RUA DA LIBERDADE, S/N, CENTRO
 MUNICÍPIO: BURITICUPU-MA
 PROP.: ANTONIO RODRIGUES
 CPF.: 563.113.463-20

ÁREA: 1.535,60m²

PERÍMETRO: 164,50m

ESCALA: 1: 2.000

DATA: MAR/2021

EST. GRÁFICA

RESP. TÉCNICO:

Engenheiro Basílio Sousa
 Técnico em Edificação
 CREA-MA.2196-9/E

CONFERE:

MUNICÍPIO:

BURITICUPU

VISTO:

ESTADO:

MARANHÃO

DECLARAÇÃO DE POSSE

Eu, ANTONIO RODRIGUES brasileiro (a), portador do RG 000003178892-0 inscrito no CPF nº 563.113.463-20, residente e domiciliado na Rua da Liberdade s/n, Centro, Município de Buriticupu, Estado do Maranhão, **DECLARO**, para os devidos fins e efeitos legais, perante a Secretaria Municipal de Educação de Buriticupu - SEMED, que sou **LEGÍTIMO POSSUIDOR**, de forma contínua e incontestável, de um imóvel, contendo uma CASA DE ALVENARIA, situado na Rua da Liberdade, Centro, Município de Buriticupu, Estado do Maranhão, a cerca de 3 anos, sendo esta posse mansa e pacífica, nos termos da legislação pertinente. Declaro ainda, sob as penas da Lei, que não está em andamento nenhuma ação judicial tendo por objeto a posse do imóvel acima referido (demarcação, divisão, retificação de área, registro ou outros). Assim sendo, como possessor, firmo a presente declaração assinada por 2 (duas) testemunhas, comprometendo-me a registrá-la ainda em Cartório de Títulos e Documentos.

Buriticupu/MA, 08 de janeiro de 2020.

UNICO OFICIAL

Antonio Rodrigues

ASSINATURA DO DECLARANTE

Francisco B. Rocha
Escrivente Autorizado

Reconheço por Autenticidade.
Dou fé. Serventia Extrajudicial de Buriticupu-MA
Data: 08/01/2020

Poder Judiciário TJMA Selo
FECFIR149130HNKMT2UEEWS5C62
Data/Hora 09/01/2020 13:42:46, At 13 17 2.
Parte(s) ANTONIO RODRIGUES, Rec Firma:
Autenticidade Total R\$ 4,50, Emolumentos: R\$
4,40, FERC R\$ 0,10. Consulte a validade deste
selo em <https://selo.tjma.jus.br>



Testemunhas:

1. ASSINATURA: Yolanda Gomes Gale

CPF: 007 387 803 - 08

2. ASSINATURA: Francisco B. Rocha

CPF: 030.072 503 - 5