

[Handwritten Signature]

REPÚBLICA FEDERATIVA DO BRASIL

MA:970252627



Iara Verdiano Ferreira

ASSINATURA DO TITULAR

CARTEIRA DE IDENTIDADE

VALIDA EM TODO O TERRITÓRIO NACIONAL

REGISTRO NACIONAL 001561822006-0 DATA DE EMISSÃO 15/12/2016

NOME IARA VERDIANO FERREIRA

FILIAÇÃO IRANDI HENRIQUE FERREIRA E MARIA GOMES VERDIANO FERREIRA

NATURALIDADE SANTA LUZIA - MA DATA DE NASCIMENTO 06/07/1992

DSC ORDEM SEP.DIV.-N.0000004 FLS.004 LIV.00001

CRT 051604763-93

P-156

LUGO/FUNDO/QUADANTE

ASSINATURA DO DIRETOR

VIA-02

LEI Nº 7.116 DE 29/09/83

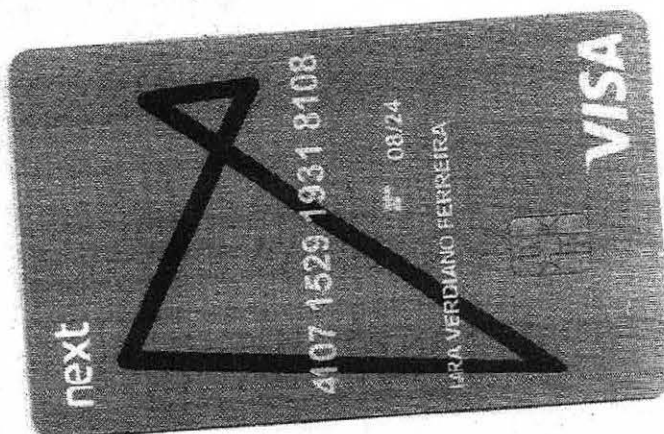
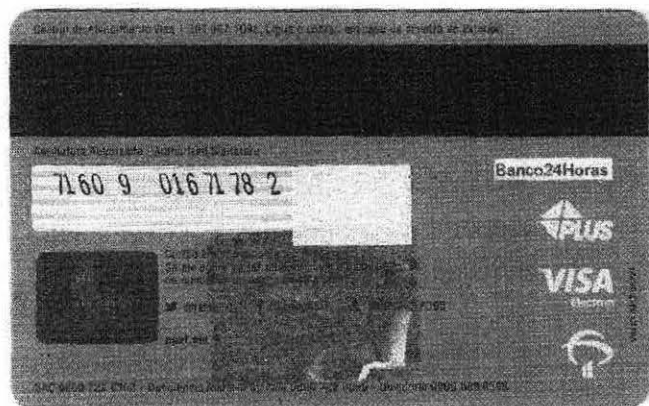

Conta do Mês Vencimento 4751345

Nº FOLHAS 27

Dados do cliente

MARIA GOMES VERDIANO FERREIRA
 IV SAO PATRIBERTO S/B SH
 CENTRO 65393 000 BURITICUMU - MA
 Nr Parceiro de Negocio: 4/51345
 Grupo e Subgrupo de tensao: B/B1
 Tipo de Tarifa: CONVENCIONAL ECONOMIA
 Classificacao: Resid. Baixa Renda
 Perdas no Ramal(kWh): 0,00

CPI: 980.220.163.49
 Tensao Nom.: 220 V - MO
 UL/Seq: 81118001-1250
 Nr Medidor: 11500363969
 Fator de Potencia: 0

Datas

Emissao 17/03/2021 Apresentacao 17/03/2021 Previsao proxima leitura: 16/04/2021

Demonstrativo de Faturamento

Fornecimento	Quantidade	Tarifa	Valor
Consumo	30	0,209460	6,27
Consumo	70	0,359070	25,13
Consumo	119	0,538610	64,09
Beneficio Tarifario Bruto			35,56
Adicional Band. Amarela			2,13
ICMS			34,56
PIS			0,90
COFINS			4,17
Itens Financeiros			
Beneficio Tarifario Liquido			35,56
Cip-Ilum Pub Pret Munic			2,26
Multa			3,13
Juros			1,46



Total a pagar: R\$ 149,10

Informações de tributos

Reservado ao Fisco

Tributos	Base de cálculo	Alíquota (%)	Valor (R\$)	Período Fiscal	Número do Programa Social
ICMS	172,81	20,0000	34,56	1657037810210574074001611661461	
PIS	138,25	0,6543	0,90	17/03/2021	16367925558
COFINS	138,25	3,0160	4,17		

Histórico do Consumo (kWh)

	MAR	ABR	MAI	JUN	JUL	AGO	SET	OUT	NOV	DEZ	JAN	FEV	MAR
CONSUMO	214	218	173	178	216	226	232	284	256	251	241	228	219

Informações do consumo do mês + Tarifa sem Tributos

Constante	Data Leitura Anterior	Data Leitura Atual	Qtde. Dias	Resolução Anel
1,00	17/02/2021	17/03/2021	28	2758/20
Canal de Leitura	Leitura Anterior	Leitura Atual	Consumo	Tarifa sem Tributos
Ativo Total	51.478	51.697	219	30 0,209460 70 0,359070 119 0,538610

* Períodos: Band. Tarif.: Amarela : 18/02 - 17/03 * BENEF. TAR. SOCIAL RES 414/10 R\$ 35,56

Composicao do Consumo (R\$)

Compra de energia	Transmissao	Distribuidora	Encargos setoriais	Perdas	Tributos	Outros
32,95	8,86	45,53	1,80	8,64	30,28	11,90

C. Contrato: 4751345 Data de Emissao: 17/03/2021 V: [1.1.29.0]
BANCO DO BRASIL [001-9] PAGAVEL PREFERENCIALMENTE NO BANCO DO BRASIL
00190.00009 03226.571135 30151.309173 8 00000000014910
 NÓS SO NÚMERO NÚMERO DOCUMENTO VENCIMENTO VALOR DOCUMENTO VALOR PAGO
 32265711330151309 0202105001549149 24/03/2021 R\$ 149,10
 Equatorial Maranhão Distribuidora de Energia S.A. / CNPJ: 06.272.793/0001-84
 AGENCIA/BENEFICIÁRIO EM CASO DE ATRASO, MULTAS, JUROS E CORRECCAO SERAO COBRAS
 3309-X/00149451-1 DOS NA PROXIMA FATURA.



MEMORIAL DESCRITIVO

IMÓVEL.....: URBANO
ENDEREÇO.....: RUA DO COMERCIO, S/N, CENTRO
MUNICIPIO.....: BURITICUPU – MA
ÁREA.....: 834,60m²
PERÍMETRO.....: 136,10m
PROPRIETÁRIO.....: IARA VERDIANO FERREIRA
CPF/RG.....: 051.604.763-93 / 031361822006-0 SSP/MA

DESCRIÇÃO DO PERÍMETRO

Partindo do ponto P-01 de coordenada geográfica; **S -04°19'13.7"** e **W -46°27'35.9"**; Deste segue com azimute de 270°00'00" e distancia de 16,10m, confrontando com a Rua do Comercio, chega-se ao ponto P-02; deste segue com azimute de 0°00'00" e distancia de 52,00m, confrontando com Jose Antonio, chega-se ao ponto P-03; deste segue com azimute de 90°00'00" e distancia de 16,00m, confrontando com a Dona Maria, chega-se ao ponto P-04; deste segue com azimute 179°53'23" e distancia de 52,00m, confrontando com Iracema Chagas Torres, chega-se ao P-01, ponto inicial da descrição deste perímetro.

RESP. TÉCNICO

CONFERE

VISTO

Enoquis Basilio Sousa
Técnico em Edificação
CREA-MA 2196-9/E

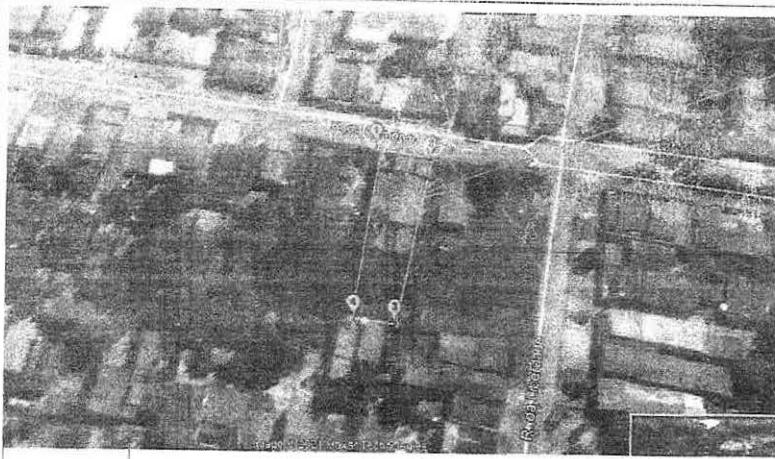

LOC.: DO IMÓVEL



Nº FOLHAS 29
[Handwritten Signature]



COORDENADAS GEOGRÁFICAS DO P-01 UTM 0338194 / 9522606

PLANTA TOPOGRAFICA

LEVANTAMENTO TOPOGRAFICO DE IMÓVEL URBANO, COM COORDENADAS GEOGRÁFICA E LOCALIZAÇÃO:



DEMANDA:	IMÓVEL:	URBANO
	ENDEREÇO:	RUA DO COMERCIO, SN, CENTRO
	MUNICÍPIO:	BURITICUPU-MA
	PROP.:	IARA VERDIANO FERREIRA
	CPF.:	051.604.763-93

ÁREA:	834,60m ²
PERÍMETRO:	136,10m
ESCALA:	1: 2.000
DATA:	MAR/2021
EST. GRÁFICA	

RESP. TÉCNICO:
[Signature]
Enoquis Basilio Sousa
 Técnico em Edificação
 CREA-MA 2198-8/E

CONFERE:
 VISTO:

MUNICÍPIO:
 BURITICUPU
 ESTADO:
 MARANHÃO

DECLARAÇÃO DE POSSE

Eu, IARA VERDIANO FERREIRA, brasileiro (a), divorciada (a), portador do RG nº 031361822006-0 SSP/MA, inscrito no CPF sob o nº 051.604.763-93, residente e domiciliado na Rua São Raimundo, nº 150, Centro, Município de Buriticupu, Estado do Maranhão, **DECLARO**, para os devidos fins e efeitos legais, perante a Secretaria Municipal de Educação, que sou **LEGÍTIMO POSSUIDOR**, de forma contínua e incontestável, de um imóvel urbano contendo uma CASA DE ALVENARIA, situada na Rua do Comercio, s/nº, centro-Buriticupu/MA, Estado do Maranhão, há cerca de 3 anos, sendo esta posse mansa e pacífica, nos termos da legislação pertinente. Declaro ainda, sob as penas da Lei, que não está em andamento nenhuma ação judicial tendo por objeto a posse do imóvel acima referido (demarcação, divisão, retificação de área, registro ou outros). Assim sendo, como posseiro, firmo a presente declaração testemunhada pelos confrontantes indicados na planta topográfica/croqui, comprometendo-me a registrá-la ainda em Cartório de Títulos e Documentos.

Buriticupu/MA, 08 de janeiro de 2021.



Iara Verdiano Ferreira

Assinatura do Declarante

Testemunhas:

1. ASSINATURA: _____

CPF: _____

2. ASSINATURA: _____

CPF: _____

Francisco B. Rocha
Escrivão Autorizado



Poder Judiciário TJMA. Selo:
RECFIR1481306JU38CKT38GICS81.
18/03/2021 09:47:18, Ata: 13.17.2, Parte(s):
IARA VERDIANO FERREIRA, Rec Firma:
Autenticidade, Total R\$ 5,12 Emol R\$ 4,63 FERC
R\$ 0,13 FADEP R\$ 0,18 FEMP R\$ 0,18 Consulte
em <https://selo.tjma.jus.br>

