



Nº FOLHAS 03  
decretos

ESTADO DO MARANHÃO  
PREFEITURA MUNICIPAL DE BURITICUPU  
SECRETARIA MUNICIPAL DE ADMINISTRAÇÃO E PLANEJAMENTO

## PORTARIA DE Nº 188/2021- SEMAPLAN

Cria Comissão Administrativa para proceder à avaliação das condições de conservação e preço de mercado para locação e venda de imóveis pelo Município de Buriticupu- MA para funcionamento de órgãos e setores ligados a Prefeitura Municipal de Buriticupu, designa seus membros e dá outras providências.

O SECRETÁRIO MUNICIPAL DE ADMINISTRAÇÃO E PLANEJAMENTO DE BURITICUPU, ESTADO DO MARANHÃO, no uso de suas atribuições legais e dos poderes que lhe são conferidos;

### RESOLVE:

ART. 1º: Criar a Comissão Administrativa para proceder à avaliação das condições de conservação e preço de mercado para locação e venda de imóveis pelo Município de Buriticupu, através da **Secretaria Municipal Obras e Urbanismo - SEMOB**, para o funcionamento de órgãos e setores ligados a mesma, designado para tanto os seguintes servidores para compô-la:

**LORRANA LYS NEVES FORTE** (matrícula: 000807) **ENGENHEIRA CIVIL;**

**ELLEN KALLWANA MOURA VIEIRA** (matrícula: 000940) **ENGENHEIRA CIVIL;**

ART. 2º: Ficam estabelecidos os seguintes critérios para a escolha dos imóveis de locação pela Comissão Administrativa:

- I. O imóvel a ser locado deve atender as finalidades principais da Administração;
- II. O preço do aluguel deve ser compatível com os valores de mercado, segundo avaliação prévia realizadas pelos membros da Comissão;



Nº FOLHAS 04  
objetos

ESTADO DO MARANHÃO  
**PREFEITURA MUNICIPAL DE BURITICUPU**  
SECRETARIA MUNICIPAL DE ADMINISTRAÇÃO E PLANEJAMENTO

---

- III. Deve ser elaborado em Termo de Avaliação de Imóvel indicando os motivos justificadores (necessidade de instalação e localização) que condicione a escolha do imóvel.

ART. 3º: Esta Portaria entra em vigor na data de sua publicação, .

**GABINETE DA SECRETARIA MUNICIPAL DE ADMINISTRAÇÃO E PLANEJAMENTO, ESTADO DO MARANHÃO, EM 04 DE JANEIRO DE 2021.**

Dê-se Ciência,

Publique-se,

Cumpra-se.



*Handwritten signature of Vandecleber Freitas Silva*  
**VANDECLEBER FREITAS SILVA**  
**SECRETÁRIO MUNICIPAL DE ADMINISTRAÇÃO E PLANEJAMENTO**



Nº FOLHAS 05  
debutos

**ESTADO DO MARANHÃO**  
**PREFEITURA MUNICIPAL DE BURITICUPU/MA**  
**RUA SÃO RAIMUNDO, Nº 01, CEP:65.393-000 – CENTRO – BURITICUPU/MA**  
**CNPJ Nº 01.612.525/0001-40**

**SECRETARIA MUNICIPAL DE OBRAS E URBANISMO**

**LAUDO DE VISTORIA PARA LOCAÇÃO DE IMÓVEIS**

**Nº de Processo: 0055/2021**

**Dispensa: 013/2021 - SEMED**

Vistoria executada no imóvel sito à: Rua Duque de Caxias, S/N, Vila Cajueiro, Buriticupu MA.

Locador (a): Natã Barroso Silva

Locatário (a): Secretaria Municipal de Educação

Imóvel: Abrigar as instalações do Anexo da U.I. Juvenil de Sousa

Conforme designação de portaria nº 188/2021 da comissão de avaliação de imóvel, o presente "Laudo de vistoria" foi executado pela comissão passa a ser parte integrante do contrato de locação.

DATA DA VISTORIA 05/01/2021, para todos os fins e efeitos de direito.

Estado do Imóvel: ( X ) novo ( ) bom ( ) regular ( ) mau  
( ) excelente

Idade aproximada do imóvel: ( 4 ) anos ( ) meses ( ) dias  
( ) semanas

Descrição Geral:

**INFORMAÇÃO COMPLEMENTAR**

**ESTADO GERAL DO IMÓVEL:**

- a) Tetos bons,
- b) Paredes boas
- c) Portas boas/Portão
- d) Piso

(X) SIM
(X) SIM
(X) SIM
(X) SIM

( ) NÃO
( ) NÃO
( ) NÃO
( ) NÃO



Nº FOLHAS 06  
lobpnetos

**ESTADO DO MARANHÃO**  
**PREFEITURA MUNICIPAL DE BURITICUPU/MA**  
**RUA SÃO RAIMUNDO, Nº 01, CEP: 65.393-000 – CENTRO – BURITICUPU/MA**  
**CNPJ Nº 01.612.525/0001-40**

Descrição Geral:

**INFORMAÇÃO COMPLEMENTAR**

**ESTADO GERAL DO IMÓVEL:**

- a) Tetos bons,
- b) Paredes boas
- c) Portas boas
- d) Janelas boas
- e) Rodapés bons
- f) Pintura em bom estado de conservação.

<input checked="" type="checkbox"/> SIM
<input checked="" type="checkbox"/> SIM
<input checked="" type="checkbox"/> SIM
<input checked="" type="checkbox"/> SIM
<input checked="" type="checkbox"/> SIM
<input checked="" type="checkbox"/> SIM
<input checked="" type="checkbox"/> SIM

<input type="checkbox"/> NÃO
<input type="checkbox"/> NÃO
<input type="checkbox"/> NÃO
<input type="checkbox"/> NÃO
<input type="checkbox"/> NÃO
<input type="checkbox"/> NÃO
<input type="checkbox"/> NÃO

Descrição geral:

**INSTALAÇÕES ELÉTRICAS:**

- a) – Tomados interruptores e bocais.  
(Em perfeito estado de funcionamento).

<input checked="" type="checkbox"/> SIM
---

<input type="checkbox"/> NÃO
------------------------------

Descrição Geral

**INSTALAÇÕES SANITÁRIAS:**

- a) - Torneiras, descargas, chuveiros, ralos, pias e vasos sanitários.  
(Em perfeito estado de funcionamento).

<input checked="" type="checkbox"/> SIM
---

<input type="checkbox"/> NÃO
------------------------------

Descrição Geral

**INSTALAÇÕES DIVERSAS:**

- a) - Esquadrias, vidros, chaves internas e externas, azulejos, perfeito estado de conservação.

<input checked="" type="checkbox"/> SIM
---

<input type="checkbox"/> NÃO
------------------------------

Descrição Geral

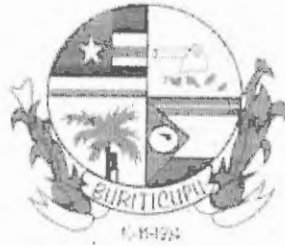

**ESTADO DO MARANHÃO**  
**PREFEITURA MUNICIPAL DE BURITICUPU/MA**  
**RUA SÃO RAIMUNDO, Nº 01, CEP:65.393-000 – CENTRO – BURITICUPU/MA**  
**CNPJ Nº 01.612.525/0001-40**

Descrição Geral

**RELAÇÃO DO ESTADO DE CADA COMPARTIMENTO:**

**HALL DE ENTRADA:** Em perfeito estado de conservação.  
Pintura: Em perfeito estado de conservação.  
Piso: cerâmica em perfeito estado.

**SALAS:** Em perfeito estado de conservação.  
Piso: Em perfeito estado de conservação  
Porta, janela, rodapé: em perfeito estado.  
Pintura: Em perfeito estado de conservação.

**BANHEIRO SOCIAL:** em perfeito estado de conservação.  
Azulejo: Em perfeito estado de conservação.  
Piso: Em perfeito estado de conservação.  
Pia, descarga, vaso sanitário: em perfeito estado.  
Porta: em perfeito estado  
Chuveiro: em perfeito estado

**COZINHA:** em bom estado de conservação e funcionamento.  
Azulejo: em bom estado.  
Piso: em bom estado.  
Forro: madeira, em perfeito estado.  
Torneira: em perfeito estado.  
Portas: em perfeito estado.

**CIRCULAÇÃO INTERNA:** em perfeito estado de conservação e funcionamento.

**ÁREA DE SERVIÇO/ÁREA EXTERNA:** em perfeito estado de conservação e funcionamento

**ENCERRAMENTO**

O IMÓVEL AVALIADO ENCONTRA SE LOCALIZADO NO CENTRO DA CIDADE, EM BOM ESTADO DE CONSERVAÇÃO, HAVENDO NECESSIDADE DE REPAROS SOMENTE NA PINTURA DAS PAREDES E NO TELHADOS. DE



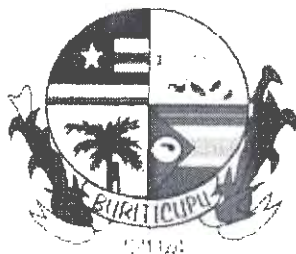

**ESTADO DO MARANHÃO**  
**PREFEITURA MUNICIPAL DE BURITICUPU/MA**  
**RUA SÃO RAIMUNDO, Nº 01, CEP:65.393-000 – CENTRO – BURITICUPU/MA**  
**CNPJ Nº 01.612.525/0001-40**

## ENCERRAMENTO

DE ACORDO COM O VALOR DE MERCADO, O VALOR AVALIADO DESTE IMÓVEL É DE R\$ 3.000,00 (TRÊS MIL REAIS).

O presente laudo e o relatório fotográfico em anexo deste laudo, são partes integrantes do Contrato de Locação firmado entre as partes contratantes, e o locatário se responsabiliza integralmente pela conservação e segurança do imóvel, arcando com qualquer prejuízo causado por perdas e danos, constatados na ocasião da devolução do bem.

BURITICUPU-MA, 05 de janeiro de 2021

## PROFISSIONAIS RESPONSÁVEIS PELA VISTORIA

*Lorrana Lys Neves Forte*  
Engenheira Civil

CREA-MA 111848015-5  
LORRANA LYS NEVES FORTE  
ENGENHEIRA CIVIL  
CREA-MA 111848015-5

*Ellen Kallwana Moura Vieira*  
Engenheira Civil  
CREA-MA 111979082-4

CREA-MA 111979082-4  
ELLEN KALLWANA MOURA VIEIRA  
ENGENHEIRA CIVIL  
CREA MA 1119799082-4



Nº FOLHAS 09  
Roberto

**ESTADO DO MARANHÃO**  
**PREFEITURA MUNICIPAL DE BURITICUPU/MA**  
**RUA SÃO RAIMUNDO, Nº 01, CEP:65.393-000 – CENTRO – BURITICUPU/MA**  
**CNPJ Nº 01.612.525/0001-40**

**RELATÓRIO FOTOGRÁFICO**

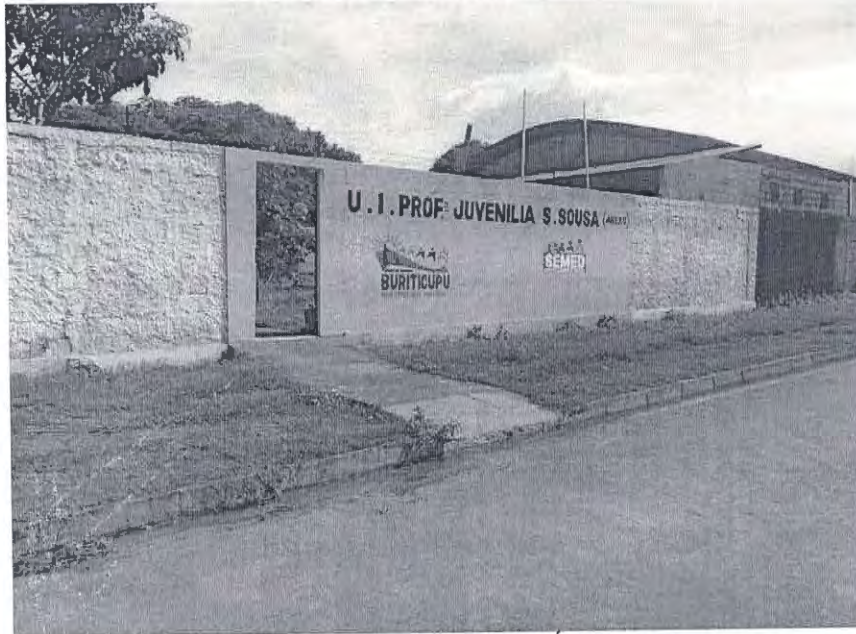

**VISTA DA RUA DO IMÓVEL**



**VISTA FRONTAL**





Nº FOLHAS 10  
de desenhos

**ESTADO DO MARANHÃO**  
**PREFEITURA MUNICIPAL DE BURITICUPU/MA**  
**RUA SÃO RAIMUNDO, Nº 01, CEP:65.393-000 – CENTRO – BURITICUPU/MA**  
**CNPJ Nº 01.612.525/0001-40**

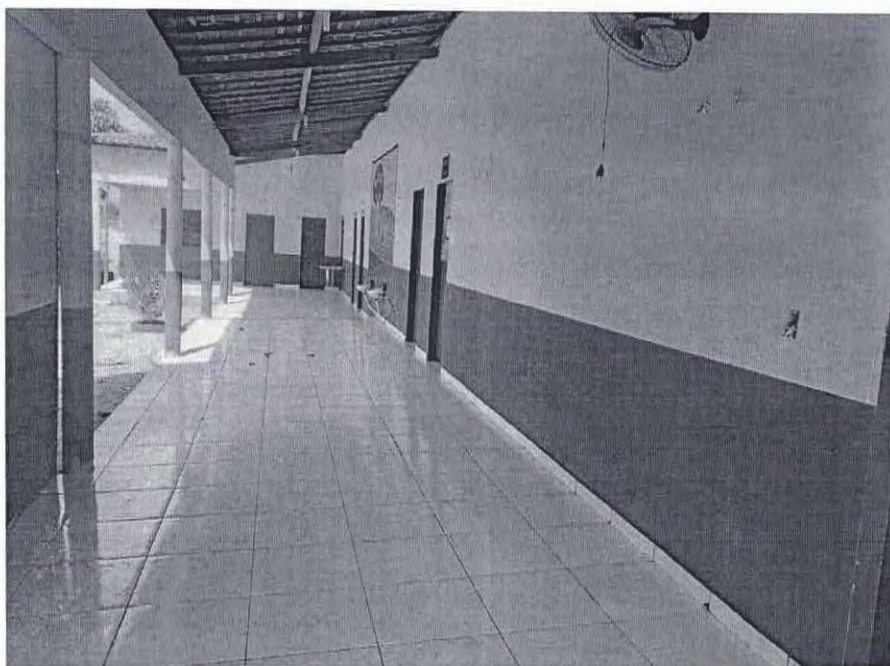

ÁREA DE CIRCULAÇÃO

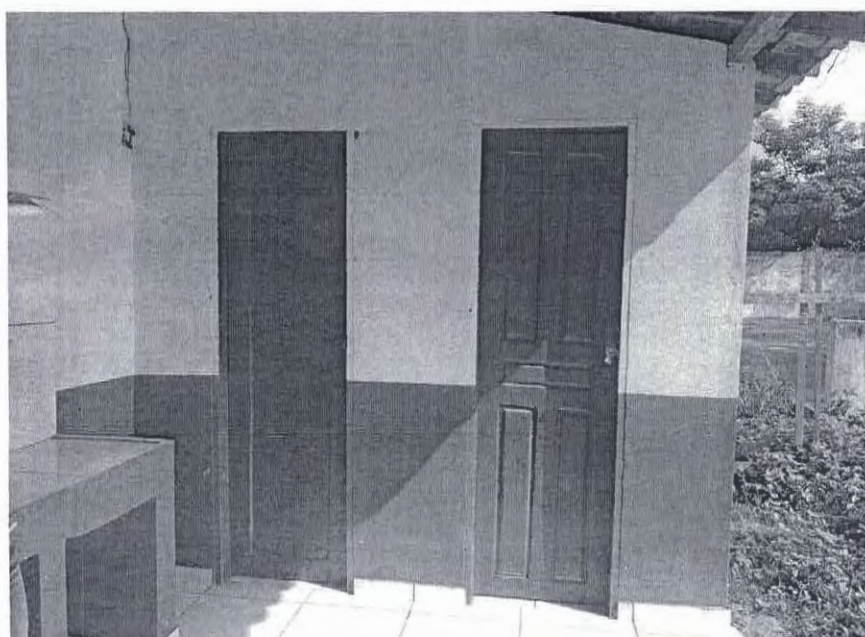

BANHEIROS





Nº FOLHAS 11  
lobnetes

**ESTADO DO MARANHÃO**  
**PREFEITURA MUNICIPAL DE BURITICUPU/MA**  
**RUA SÃO RAIMUNDO, Nº 01, CEP:65.393-000 – CENTRO – BURITICUPU/MA**  
**CNPJ Nº 01.612.525/0001-40**



SALA

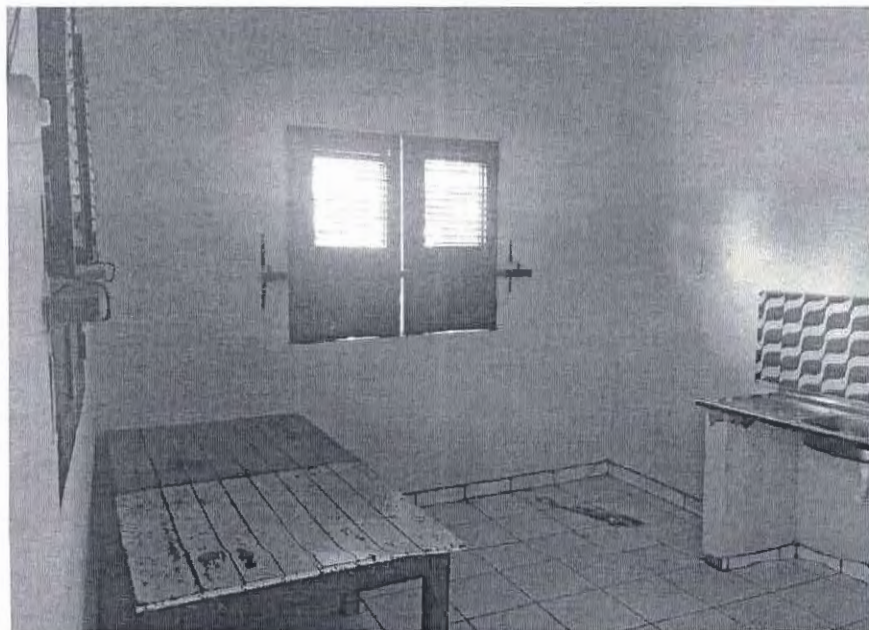

COZINHA



Nº FOLHAS 12  
folhas

**ESTADO DO MARANHÃO**  
**PREFEITURA MUNICIPAL DE BURITICUPU/MA**  
**RUA SÃO RAIMUNDO, Nº 01, CEP:65.393-000 – CENTRO – BURITICUPU/MA**  
**CNPJ Nº 01.612.525/0001-40**



BANHEIRO



BANHEIRO INFANTIL